

COLÉGIO SETOR LESTE SUL: FORMATURA

MULTAS E IMPOSTOS

Termina, impreterivelmente, hoje às 21 horas, o prazo para pagamento sem multa do Imposto Predial e Territorial Urbano, e sem correção monetária, das multas devidas ao Departamento de Trânsito.

A partir do próximo ano, pagarão com correção monetária aqueles que se acham em débito de multas com o Departamento de Trânsito e não poderá ser licenciado ou emplacado qualquer veículo sem o necessário "nada consta".

Também naquele dia, e hora, estará encerrado o prazo concedido para o pagamento sem multa aos promitentes compradores, proprietários e ocupantes, a qualquer título, de imóveis em Brasília, do Imposto Predial e Territorial Urbano. Em janeiro este imposto será cobrado com 5% de multa, 10% em fevereiro e 20% em março. A partir de abril o imposto não-pago será inscrito da Dívida Ativa, para cobrança executiva.

PAPEL

GALES (BNS) - Um papel cuja vida útil será de aproximadamente 500 anos está sendo produzido por uma importante firma escocesa, e constitui, na opinião dos técnicos - o maior trabalho isolado para a impressão desde Gutenberg.

O papel se chamará "ARCHIVE TEXT" é a primeira obra mundial a receber esse tratamento de impressão será o catálogo de 610 volumes da Biblioteca do Congresso dos Estados Unidos.

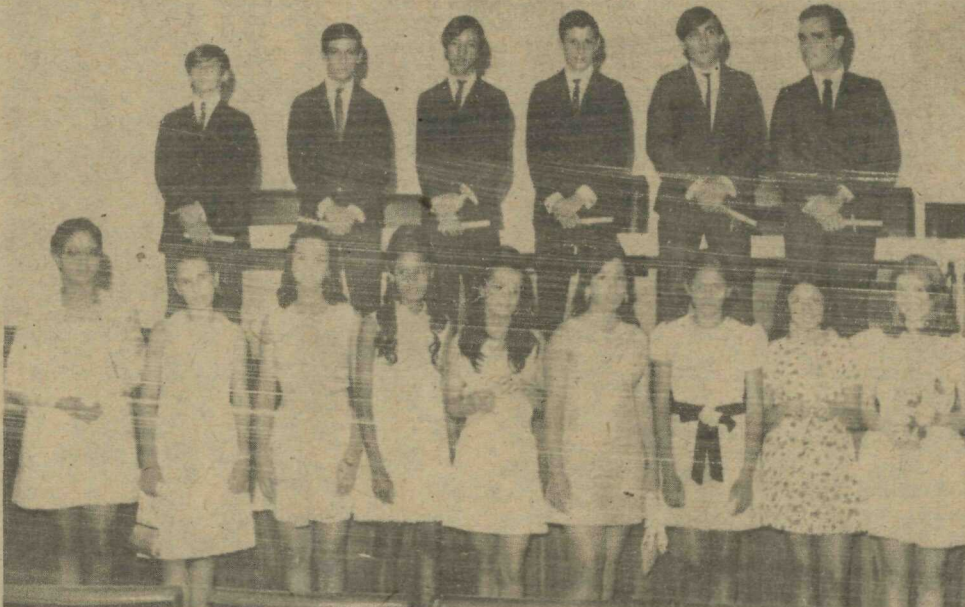

Os formandos de 1968, do Colégio do Setor Leste Sul, comemoraram o término do seu curso colegial com diversas festividades. As três fotos mostram aspectos da entrega de diplomas no Auditório do Colégio, dos formandos e do baile de formatura realizado no Clube das Forças Armadas.

NOTÍCIAS DA PDF

- O Banco Regional de Brasília constituiu-se, em 1968, no maior investimento do país, em atividades agropecuárias, em proporção ao seu tempo de funcionamento. O BRB possui, no momento, mais de cinquenta mil contas de depósitos que ultrapassam a casa dos NCr\$... 80.000.000,00. Operando com a taxa mínima, tem uma quota operacional das mais baixas entre os Bancos brasileiros.

- Será constituída uma comissão interministerial como passo para a criação do futuro Ministério do Serviço Social. A resolução foi tomada pelo II Encontro Nacional da Comissão Especial de Órgãos Governamentais de Serviços Sociais, recentemente realizado na Guanabara.

Durante este ano já viajaram pela TCB mais de 31 milhões de passageiros, ensejando a que a empresa arrecadasse quantia superior a sete milhões de cruzeiros novos. O total de quilômetros percorridos pelas viaturas é de 10 milhões e 500 mil.

Até o último dia 26 o Departamento de Limpeza Urbana havia industrializado, este ano, cerca de 17 toneladas e meia de lixo. Da operação resultou, entre outras coisas o aproveitamento de 11 mil metros cúbicos de adubo.

Termina impreterivelmente dia 31, às 12 horas, o prazo para pagamento sem multa do Imposto Predial e Territorial Urbano e - sem correção monetária - das multas devidas ao Departamento de Trânsito.

Durante o ano de 68 foram construídos 172 mil metros de redes de abastecimento de água potável e 64 mil metros de redes coletoras de esgotos sanitários. A informação é do Engenheiro Lúcio Gomide, Diretor do DAE. Tais obras atenderam, principalmente, ao SRIA e às obras executadas pela CODEBRAS.

Cerca de um milhão de mudas de diferentes espécies florestais foram distribuídas nos últimos dois meses pelo Departamento de Recursos Florestais. Antes do término do atual ano agrícola - que se prolongará até março - pretende a Secretaria de Agricultura elevar a distribuição para dois milhões de mudas.

MUNDIAIS

JIM CLARK

LONDRES (B.N.S.) - A trágica morte do bi-campeão mundial Jim Clark, há alguns meses, deu início a um movimento de âmbito mundial destinado a fornecer maior segurança automobilística para milhões de pessoas em todo o mundo.

O inesquecível corredor, que a morte colheu aos 32 anos, será para sempre lembrado pela criação da Fundação Jim-Clark que comporta um fundo internacional de caridade, tendo por objetivo a promoção de pesquisas sobre segurança automobilística.

A Fundação, anunciada em Londres, terá sede na Inglaterra mas operará em todo o mundo.

De imediato, a Fundação atacará dois projetos. O primeiro será o de uma análise científica detalhada do treinamento de motoristas. Este projeto será levado a efeito por um período de doze meses na Grã-Bretanha e será seguido por um estudo das técnicas de direção ora utilizadas em outros países.

O segundo, será uma investigação a ser efetuada no Centro de Pesquisas da RAF em Farnborough, na Inglaterra Meridional, sobre a utilização de aerofólios-espécie de asa - nos carros de corrida.

A Fundação acredita que muito pouco se conhece atualmente, acerca do emprego de asas como meio de alcançar maior estabilidade e velocidade nos carros de alta velocidade.

Melhor nutrição, progresso das Ciências Médicas, expansão da rede hospitalar, melhores medidas sanitárias, condições de trabalho mais satisfatórias, educação bem como famílias menos numerosas, indicam um aumento na taxa de vida "per capita", de pelo menos, 22 anos, segundo pesquisas efetuadas na Grã-Bretanha.

O declínio do índice de mortalidade, tomado na Europa, vale também para a América Latina e para o Brasil, onde o elenco de condições mais favoráveis à vida e à saúde, acompanha o desenvolvimento da Tecnologia e da Ciência.

PORTAS

LONDRES (BNS) - as tradicionais portas de madeira para casas e escritórios passarão agora a encontrar séria concorrência feita por uma porta de aço revestida de plástico, que está sendo fabricada na Inglaterra. Essas portas não empenam, não deixam passar correntes de ar e são construídas de tal forma que também eliminam o ruído habitualmente feito pelo fechamento de portas metálicas.

A "Golmet Company" produzirá em massa estas portas como unidades completas de construção, com molduras, gonzos, fechaduras e maçanetas. O revestimento plástico pode ser de vários tipos havendo entre eles, alguns que além de imitar a madeira, dão a aparência de uma porta de alto custo.

MOSTRA DE ARTE



Bastante concorrida a exposição da "MOSTRA DE CARTÕES DE NATAL", levada a efeito pelo pintor L.A. Pitrez na Galeria Encontro do Hotel Nacional. Foto de um dos cartões expostos.

QUASE UM MILHÃO DE MUDAS DISTRIBUÍDAS

Foram distribuídas nos dois últimos meses, pelo Departamento de Recursos Naturais, 985.837 mudas de diferentes espécies florestais, produzidas nos Hortos de Sobradinho, Taguatinga e na Estação Florestal "Cabeça de Veado". Antes do término do atual ano agrícola, que se prolongará até março, pretende o DRN da Secretaria de

Agricultura atingir dois milhões de mudas, que irão beneficiar áreas não só do Distrito Federal, como as regiões circunvizinhas de Brasília.

Os interessados devem se dirigir ao 16o. andar do Edifício Brasília (BRB), onde poderão obter do Serviço Florestal, mudas para re-

florestamento e ornamentação, além das informações que lhes facilitam o plantio que deve ser feito dentro da técnica e durante os meses da presente estação chuvosa.

Para entrega imediata, o Departamento de Recursos Naturais dispõe de 350.000 mudas de espécies variadas, principalmente eucaliptus.

DVO: MAIS DE 3 MILHÕES DE M³ DE TERRA ÊSTE ANO ESCAVADOS

Mais de três milhões de metros cúbicos de terra foram escavados e transportados este ano, pelo Departamento de Viação e Obras da NOVACAP. Durante o período foram pavimentados cerca de oitocentos mil metros quadrados e construídos 114 quilômetros de meios-fios, além de 151 mil metros

quadrados de calçadas.

Informa, também o DVO que este ano, a compactação de subleitos foi a mais de 170 mil metros quadrados; o desmatamento atingiu a casa de 460 mil; a estabilização de base, a 200 mil metros cúbicos; a imprimação, mais de 850 mil metros quadrados

e os transportes gerais, a 690 mil toneladas.

Entre as obras de maior porte executadas pelo DVO nestes últimos doze meses, destacam-se os trevos de interligação da L-2-Norte e L-2-Sul, com o Setor das Autarquias e com os Ministérios.

MOTORISTA

O álcool é incompatível com a direção. Nunca dirija após haver ingerido qualquer dosagem de bebida alcoólica.

TALÃO DA SORTE

A senhora Maria do Socorro Morais, portadora do talão no. 152.438, foi a ganhadora do primeiro prêmio, no valor de 10 mil cruzeiros novos, do concurso Talão da Sorte, instituído pela Prefeitura do Distrito Federal, através da Secretaria de Finanças.

O sorteio foi realizado sábado, no auditório da TV-Nacional, cabendo o segundo prêmio, no valor de 6 mil cruzeiros novos, ao sr. Waldomiro Simões da Silva, detentor do talão no. 064.641 o terceiro prêmio ao sr. Ademar Faria de Moraes, no valor de 4 mil cruzeiros, possuidor do talão no. 072.749 quarto prêmio, de 3 mil cruzeiros, ao talão no. 265.309 pertencente ao sr. Honório Lopes Medeiros e o quinto prêmio, no valor de 2 mil cruzeiros novos, saiu para a senhora Lúis de Fátima Costa Lima portadora do talão no. 198.481.

Foram ainda distribuídos prêmios no valor de mil cruzeiros novos do 6o. ao 10o. lugares, sendo ganhadores os seguintes concorrentes: Genésio Felipe dos Santos (177.194), Álvaro Mendonça Pimentel (117.086), Maria Clébia M. Silva (155.827); Maria Regina Lara Rezende (187.330) e Hilda Brandão de Faria (072.610).

A Comissão de Incentivo à Arrecadação lembra aos vencedores que procurem retirar seus prêmios antes do dia 30 do corrente, pois em caso contrário a verba destinada ao concurso cairá em exercício findo e só poderão receber em março vindouro.

DISTRITO FEDERAL

Órgão Oficial do Poder Executivo do Distrito Federal, editado pela SECRETARIA DE ADMINISTRAÇÃO - Coordenação do Sistema de Racionalização e Produtividade - Divisão de Documentação. Diretor Responsável: J. P. Batista - Redação e Administração: Setor de Autarquias SulQuadra 3 - Bloco N-O-5.o andar - Telefones: 2-0349 e 3-1000, ramais 36, 38 e 40. Composição e impressão: oficinas do Correio Brasileiro, Setor de Indústrias Gráficas, telefone 2-7177. Assinatura anual NCr\$ 30,00. Brasília - Distrito Federal.

COLETA DE LIXO

Até 15 de janeiro estará completamente disciplinado o expediente da coleta de lixo na faixa oeste da Asa Sul Comercial, entre a Rua do Supermercado no. 1 e o Hospital Distrital. É informação do Diretor da Divisão Metropolitana do DLU, Sr. José Aparício Godoy, adiantando que nessa área já foi iniciada a aplicação do Decreto no. 828 que regula a matéria. A partir de 16 de janeiro, será objeto de ação a avenida W/3. No momento, está sendo dedicada especial atenção às Ruas da Igrejinha e do GTB, as quais foram lavadas para este Natal. Simultaneamente quatro fiscais do DLU percorrem todos os estabelecimentos comerciais da zona, orientando como o decreto deve ser cumprido, dando as necessárias instruções e fazendo a ação social necessária. Ao mesmo tempo, é distribuído aos comerciantes impresso contendo as instruções do decreto:

1. Nenhum material poderá permanecer em logradouros públicos, senão o tempo necessário para sua descarga e remoção;
2. É proibido o depósito de lixo ou entulhos de obras em vias públicas;
3. É obrigatório o uso de recipientes herméticos para o lixo (25 a 100 litros)
4. Os recipientes não podem

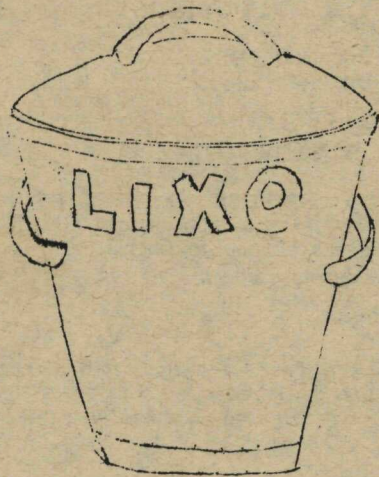

PARA COLETA

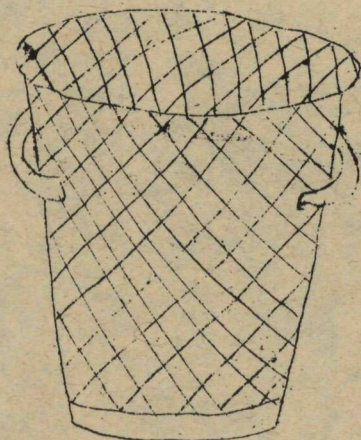

PARA ÁREAS

PÚBLICAS

INTERNAS:

São estes os tipos de vazilhanes determinados pelo decreto que regula a coleta de lixo no Distrito Federal

rão permanecer em vias públicas mais que o tempo necessário para a coleta (observe que o veículo coletor passa sempre mais ou menos à mesma hora)

5. Para o uso do público em geral, é obrigatório a colocação dos recipientes abertos nas áreas públicas internas;

6. É terminantemente proibido: varrer lixo para fora: todo lixo varrido internamente deve ser coletado nos recipientes particulares e colocados no dia seguinte, no horário de lado de fora, para a coleta.

7. O não-cumprimento desses dispositivos acarretará multa de 1/4 a 2 salários mínimos e no caso de reincidência as multas serão aplicadas em dobro.

De acordo com o Sr. José Aparício Godoy, a ação do Departamento de Limpeza Urbana, nesse caso específico, tem por base um tratamento especial aos comerciantes, procurando evitar, ao máximo, a atitude arbitrária, a notificação precipitada, intentando mais orientar do que multar. No momento, quatro fiscais, treinados para a tarefa, percorrem a Asa Sul. Verificando a infração às novas normas, é dado um prazo de oito dias ao comerciante faltoso, após o qual somente é efetivado o auto de infração.

ESTUDOS PARA A CRIAÇÃO DO MINISTÉRIO DO SERVIÇO SOCIAL

Já está sendo estudada a constituição de uma comissão interministerial, como primeiro passo para a criação do futuro ministério do Serviço Social.

A comissão interministerial funcionará junto ao Ministério do Planejamento e Coordenação Geral e foi resultado de resolução adotada pelo II Encontro Nacional da Comissão Especial de Órgãos Governamentais de Serviço Social, realizado recentemente na Guanabara.

Do II Encontro, participaram o Secretário de Serviços Sociais do DF, Joffre Mozart Parada, e o Diretor-Executivo da Fundação do Serviço Social, Prof. Alcino Machado Pinheiro, também coordenador do Grupo Nacional de Trabalho que elaborou o ante-projeto de criação do Ministério do Serviço Social.

ALTERNATIVAS

A criação de um órgão nacional de coordenação da política de serviços sociais nos Estados está sendo estudado desde o II Seminário Nacional de Órgãos Governamentais de Serviços Sociais, realizado em Brasília, que decidiu constituir o Grupo Nacional de Trabalho.

Neste II Encontro, decidiram os representantes de órgãos de serviços sociais de 12 Estados, além de representantes do Ministério do Trabalho e do Planejamento, delegar poderes à Secretaria de Serviços Sociais da Guanabara para elaborar a redação final do ante-projeto apresentado pelo Grupo Nacional de Trabalho.

Por sugestão de representantes do Ministério do Planejamento e Coordenação Geral, foram encaminhadas duas alternativas para a criação do Ministério do Serviço Social: uma prevendo a Comissão Interministerial e a outra estudando a modificação da estrutura do Ministério do Trabalho e Previdência Social, que incluiria a criação do Departamento de Serviço Social. A Secretaria de Serviços Sociais da Guanabara apresentará o resultado desses estudos dentro de sessenta dias, quando terão início os entendimentos ao nível do Governo Federal e o encaminhamento das sugestões aprovadas através do Ministério do Planejamento.

Com a conclusão da sua etapa de trabalho, o Grupo Nacional de Trabalho, que funciona junto à Secretaria de

Serviços Sociais, do DF., será extinto, continuando, porém, a assessorar a Secretaria de Serviços Sociais da Guanabara nos estudos que visam a criação do futuro Ministério dos Serviços Sociais.

Durante o II Encontro da Comissão Especial de Órgãos Governamentais de Serviços Sociais, foi indicado, o Estado do Paraná para sedo do III Seminário Nacional de Órgãos Governamentais de Serviços Sociais, a ser realizado na segunda quinzena de outubro de 1969.

AGRADECIMENTO

Durante a realização do II Encontro, foi registrado nas resoluções um voto de louvor e agradecimento ao D. Joffre Mozart Parada, Secretário de Serviços Sociais do DF e seu antecessor, Dr. Domingos Malheiros, pelo apoio dado ao movimento que visa a criação do órgão nacional de coordenação dos Serviços Sociais.

Também foi consignado o apreço do plenário pelo trabalho realizado por parte do Grupo Nacional de Trabalho, destacando-se o seu coordenador, Prof. Alcino Machado Pinheiro.

BRINQUEDOS



A Prefeitura do Distrito Federal, continuou, domingo, a campanha de distribuição de brinquedos às crianças do Distrito Federal e cidades-satélites. Desta vez coube à população de Ibratinga, "invasão" localizada nas proximidades de Taguatinga, receber donativos. Na foto, vemos a senhora Gabriela Pereira Paiva, mãe de Dona Maria Helena Gomide, quando procedia à distribuição de víveres, roupas e brinquedos aos já numerosos moradores daquela localidade.

TCB: 31 MILHÕES DE PASSAGEIROS

Durante este ano, até o dia 20 passado, a TCB transportou 31.579.755 passageiros; seus ônibus rodaram 10.501.815 quilômetros, sua

arrecadação orçou em NCr\$ 7.754.541,38. A informação é do Diretor do órgão, Engenheiro Paulo Fonseca Vianna.

VIAGENS

Durante o período foram realizadas 321.697 viagens, assim distribuídas

Gama	27.821	Sobradinho	22.695	Circ. Norte	36.328
Circ. Gama	23.435	Aeroporto	10.955	3 Podêres	10.654
Taguatinga	23.559	N. B.	31.643	Cruzeiro	22.702
Sobr. Plan.	3.486	Pal. Alvor.	23.440	N.B. Via Setor	5.886
Paranoá	4.598	Circ. Sul	45.759	Circ. Sobrad.	8.994
Tag. Gama	5.511	Universid.	5.901	Circ. Candango-lândia	5.836

QUADRO

Mês por mês, é o seguinte o quadro apresentado no que se refere a quilômetros, passageiros transportados e arrecadação.

Mês	Quilômetros Rodados	Passageiros Transportados	Arrecadação NCr\$
Jan.	1.035.919	2.770.127	564.508,25
Fev.	921.503	2.571.043	525.815,54
Mar.	892.155	2.650.008	650.679,03
Abr.	839.057	2.528.314	664.557,47
Mai	886.676	2.715.162	686.919,69
Jun.	935.460	2.692.950	681.320,97

PREFEITURA DO DISTRITO FEDERAL**ATOS DO PREFEITO****DECRETOS ASSINADOS**

DECRETO No. 907 DE 23 DE DEZEMBRO DE 1968.

Aprova as plantas do Setor Comercial Norte e da Cidade Satélite de Planaltina.

O PREFEITO DO DISTRITO FEDERAL, no uso de suas atribuições legais e face ao disposto no item IX, do artigo 20, da Lei no. 3.751, de 13 de abril de 1960, combinado com o artigo 32 do Decreto "N" no. 417, de 02 de junho de 1965,

DECRETA:

Art. 1o. - Ficam aprovadas as plantas PR 1/1 - PR 2/1 e PR 3/1, do Setor Comercial Norte (Via Acesso SCN) e PR-6/2, da Cidade Satélite de Planaltina, todas elaboradas pela Coordenação de Arquitetura e Urbanismo, da Secretaria de Viação e Obras do Distrito Federal.

Art. 2o. - Este Decreto entrará em vigor na data de sua publicação, revogadas as disposições em contrário.

Distrito Federal, em 23 de dezembro de 1968, 8lo. da República e 9o. de Brasília.

WADJO DA COSTA GOMIDE
Prefeito

SILVIO CARLOS PIMENTA JAGUARIBE
Secretário de Viação e Obras

DECRETO No. 906 DE 23 DE DEZEMBRO DE 1968

Aprova Planta do Setor que menciona.

O PREFEITO DO DISTRITO FEDERAL, no uso de suas atribuições legais e face ao disposto no item IX, do artigo 20, da Lei no. 3.751, de 13 de abril de 1960, combinado com o artigo 32 do Decreto "N" no. 417 de 02 de junho de 1965,

DECRETA:

Art. 1o. - Fica aprovada a planta PR-6/3 do Setor de Habitação Individual Germinada Sul - Quadra 714 - em substituição ao mapa DEP 11/1 do mesmo Setor, das antigas Quadras 43 a 47, elaborada pela Coordenação de Arquitetura e Urbanismo, da Secretaria de Viação e Obras, do Distrito Federal.

Art. 2o. - Este Decreto entrará em vigor na data de sua publicação, revogadas as disposições em contrário.

Distrito Federal, 23 de dezembro de 1968, 8lo. da República e 9o. de Brasília

WADJO DA COSTA GOMIDE
Prefeito

SILVIO CARLOS PIMENTA JAGUARIBE
Secretário de Viação e Obras

DECRETO DE 20 DE DEZEMBRO DE 1968

O PREFEITO DO DISTRITO FEDERAL, no uso das atribuições que lhe são conferidas pelo inciso VII, do artigo 20, da Lei no. 3.751, de 13 de

abril de 1960 e o que consta do processo no. ... 43470-68/PDF - 22967/68-SEP,

RESOLVE:

agregar, ao respectivo Quadro, o Capitão PM Fernando Luiz Vieira, do Quadro de Oficiais Combatentes da Polícia Militar do Distrito Federal, nos termos do artigo 144, item II, do Regulamento Geral aprovado pelo Decreto Federal no. 41.095, de 07 de março de 1957 e mandado aplicar naquela Corporação pelo Decreto "N" no. 515, de 11 de julho de 1966, a contar de 09 de outubro de 1968, data em que, o referido Oficial entrou em gozo da licença de que trata o artigo 80, item III, do Regulamento Geral retrocitado.

Distrito Federal, 20 de dezembro de 1968.

WADJO DA COSTA GOMIDE
Prefeito

DECRETO DE 23 DE DEZEMBRO DE 1968

O PREFEITO DO DISTRITO FEDERAL, no uso das atribuições que lhe confere o inciso VII, do artigo 20, da Lei no. 3.751, de 13 de abril de 1960, e tendo em vista o constante do processo número 19.285/68-SEP,

RESOLVE:

exonerar, a pedido, Francisco de Assis de Jesus Costa, Datilógrafo, nível 7-A, matrícula no. 2366297, do Quadro de Pessoal Civil da Secretaria de Segurança Pública do Distrito Federal, a partir de 05 de setembro de 1968.

Distrito Federal, 23 de dezembro de 1968.

WADJO DA COSTA GOMIDE
Prefeito

DECRETO DE 23 DE DEZEMBRO DE 1968.

O PREFEITO DO DISTRITO FEDERAL, no uso das atribuições que lhe são conferidas pelo artigo 20, inciso VII, da Lei no. 3.751 de 13 de abril de 1960,

RESOLVE:

designar o 1o. Tenente PM DILSON DE ALMEIDA SOUZA, da Polícia Militar do Distrito Federal, para exercer a Função em Comissão, Símbolo FC-9, de Chefe da Seção de Diligências Especiais da Divisão de Informações, da Central de Operações da Secretaria de Segurança Pública do Distrito Federal.

Distrito Federal, 23 de dezembro de 1968.

WADJO DA COSTA GOMIDE
Prefeito

DECRETO DE 03 DE DEZEMBRO DE 1968. O PREFEITO DO DISTRITO FEDERAL, no uso das atribuições que lhe são conferidas pelo artigo 20, inciso VII, da Lei no. 3.751, de 13 de abril de 1960,

RESOLVE:

designar o Engenheiro FERNANDO LUIZ RAMOS DIAS para exercer a Função em Comissão, Símbolo FC-4, de Chefe do Serviço de Engenharia de Trânsito do Departamento de Trânsito da Secretaria de Segurança Pública do Distrito Federal.

Distrito Federal, 03 de dezembro de 1968.

WADJO DA COSTA GOMIDE
Prefeito

DECRETO DE 20 DE DEZEMBRO DE 1968.

O PREFEITO DO DISTRITO FEDERAL, no uso das atribuições que lhe são conferidas pelo inciso VII, do artigo 20, da Lei no. 3.751, de 13 de abril de 1960,

RESOLVE:

dispensar o Doutor ALECIO ALVES GUIMARAES, da função em comissão, símbolo FC-3, de Diretor da Divisão de Concessões, da Coordenação de Concessões, da Secretaria de Serviços Públicos do Distrito Federal, portar sido designado para exercer outra função.

Distrito Federal, 20 de dezembro de 1968.

WADJO DA COSTA GOMIDE
Prefeito

DECRETO DE 20 DE DEZEMBRO DE 1968.

O PREFEITO DO DISTRITO FEDERAL, no uso das atribuições que lhe são conferidas pelo inciso VII, do artigo 20, da Lei no. 3.751, de 13 de abril de 1960,

RESOLVE:

designar o Doutor MAURÍCIO DE OLIVEIRA, para exercer a função em comissão, símbolo FC-3, de Diretor da Divisão de Concessões, da Coordenação de Concessões, da Secretaria de Serviços Públicos do Distrito Federal.

Distrito Federal, 20 de dezembro de 1968.

WADJO DA COSTA GOMIDE
Prefeito

COMUNICAÇÃO

O PREFEITO DO DISTRITO FEDERAL, faz saber que recebeu comunicação do Chefe do Departamento Consular e de Imigração do Ministério das Relações Exteriores, segundo a qual, em 19 de novembro de 1968, foi concedido o exequatur do Governo brasileiro à nomeação do Senhor Spilius Georges Tzemos, para as funções de Cônsul honorário da Grécia em Brasília.

Brasília, 23 de dezembro de 1968.

WADJO DA COSTA GOMIDE
Prefeito do Distrito Federal

GABINETE DO PREFEITO

PORTARIA DE 30 DE OUTUBRO DE 1968

O CHEFE DO GABINETE DO PREFEITO DO DISTRITO FEDERAL, no uso de suas atribuições legais e nos termos do Decreto "E" no. 340, de 12 de dezembro de 1967.

RESOLVE:

autorizar o servidor Jorge Humberto Flexas Rievers, Oficial de Gabinete, a viajar ao Rio de Janeiro-GB, a serviço do Gabinete do Prefeito.

Distrito Federal, 30 de outubro de 1968.

ROLF GOEDEN PIEPER
Chefe do Gabinete

Decreto nº 914 de 30 de dezembro de 1968
 Altera o orçamento da Fundação Educacional do Distrito Federal.

O Prefeito do Distrito Federal, no uso das atribuições que lhe confere o inciso VII, do artigo 20, da Lei nº 3.751, de 13 de abril de 1960,

O PREFEITO DO DISTRITO FEDERAL, usando das atribuições que lhe confere o art. 107 da Lei nº 4.320, de 17 de março de 1964, e tendo em vista o que consta no processo nº 45.515,

DECRETA:

Art. 1º - Fica alterado, na forma do Quadro integrante do presente Decreto, o orçamento da Fundação Educacional do Distrito Federal.

Art. 2º - Este Decreto entrará em vigor na data de sua publicação, revogadas as disposições em contrário.

Distrito Federal, 30 de dezembro de 1968
 81ª da República e 9ª de Brasília

RESOLVE:

designar Paulo Cesar de Ávila e Silva, Oficial de Administração, nível 18-C, matrícula nº 6213, do Quadro Provisório de Pessoal do Distrito Federal, para exercer a função em comissão, símbolo FC-4, de Diretor da Divisão de Turismo, do Departamento de Turismo e Recreação do Distrito Federal-DETUR.

Distrito Federal, 26 de dezembro de 1968

WADJO DA COSTA GOMES
 PREFEITO

CARLOS SANTOS JUNIOR
 Secretário de Governo

WILSON JULIO DE MIRANDA
 Secretário de Finanças

OSCAR SILVA
 Secretário de Educação e Cultura
 Substituto

WADJO DA COSTA GOMES
 PREFEITO

QUADRO A QUE SE REFERE O DECRETO Nº 914 DE 30 DE dezembro DE 1968

CODIGO	RECEITA	SITUAÇÃO ATUAL	SITUAÇÃO NOVA	CODIGO	DESPESA	SITUAÇÃO ATUAL	SITUAÇÃO NOVA
1.0.0.00	RECEITAS CORRENTES			30.0.00	DESPESAS CORRENTES		
				31.0.00	DESPESAS DE CONSUMO		
1.4.0.00	TRANSFERÊNCIAS CORRENTES	10.466.000,00	18.337.269,49	31.1.00	Pessoal Civil	19.290.000,00	15.145.654,59
				31.3.00	Material de Consumo	90.000,00	179.500,00
1.5.0.00	RECEITAS DIVERSAS	10.000,00	10.000,00	31.4.00	Serviços de Terceiros	127.000,00	124.500,00
				31.5.00	Encargos Diversos	1.606.000,00	1.330.000,00
				31.6.00	Despesas de Exercícios Anteriores	190.000,00	135.000,00
2.0.0.00	RECEITAS DE CAPITAL			32.0.00	TRANSFERÊNCIAS CORRENTES		
				32.5.00	Salário-família	240.000,00	180.000,00
2.5.0.00	OUTRAS RECEITAS DE CAPITAL	600.000,00		32.8.00	Contribuições de Previdência Social	2.760.000,00	1.706.440,00
				32.9.00	Diversas transferências correntes	-	23.500,00
				40.0.00	DESPESAS DE CAPITAL		
				41.0.00	INVESTIMENTOS		
				41.2.00	Equipamentos e Instalações	77.000,00	50.500,00
				41.3.00	Material Permanente	17.000,00	33.000,00
	DEFICIT	13.281.000,00	560.825,10		TOTAL DA DESPESA	24.357.000,00	28.908.094,59
		24.357.000,00	18.908.094,59				

DECRETO Nº 909 DE 30 DE dezembro DE 1968

Constitui Grupo de Trabalho para estudar e propor um anteprojeto educacional ao Ministério da Educação e Cultura, com vistas ao financiamento pelo Banco Internacional de Reconstrução e Desenvolvimento (BIRD).

O Prefeito do Distrito Federal, no uso de suas atribuições legais e de acordo com o artigo 20, item II, da Lei nº 3.751, de 13 de abril de 1960,

DECRETA:

Art. 1º - Fica constituído Grupo de Trabalho composto dos seguintes membros: Professor JOSÉ DURVAL DE ARAÚJO LIMA, matrícula 4056, Arquiteto JACOB GERMANO GAL LER, matrícula 3941, Técnico de Contabilidade ROSALVO GOMES CRUZ, Diretor do Departamento Administrativo da Fundação Educacional do Distrito Federal, e o Economista DARCY ANTONIO DALLA COSTA, matrícula 5759, para, sob a presidência do primeiro, estudar e propor um anteprojeto educacional a ser apresentado ao Ministério da Educação e Cultura com vistas ao financiamento pelo Banco Internacional de Reconstrução e Desenvolvimento (BIRD).

Art. 2º - O Grupo de Trabalho deverá apresentar suas conclusões finais até 10 (dez) de março de mil novecentos e sessenta e nove.

Art. 3º - Este Decreto entrará em vigor na data de sua publicação, revogadas as disposições em contrário.

Distrito Federal, 30 de dezembro de 1968
 81ª da República e 9ª de Brasília.

WADJO DA COSTA GOMES
 PREFEITO

O Prefeito do Distrito Federal, no uso das atribuições que lhe confere o art. 20, inciso VII, da Lei nº 3.751, de 13 de abril de 1960, e tendo em vista os resultados finais do concurso público para provimento das vagas de Comissário de Polícia, nível 21-A, publicado no Diário Oficial nº 228, de 1º de dezembro de 1967, considerando ainda o que consta do processo nº 44.976/66-PDF, conforme Of. nº 520/66-SEP, de 10/10/66, devidamente aprovado e publicado no BS nº 25, de 15-02-67,

RESOLVE:

nomear o Bacharel em Direito HERMÍNIO LOPES SOARES, classificado em trigésimo quarto lugar no referido concurso público, para exercer o cargo de Comissário de Polícia, nível 21-A, do Quadro de Pessoal Civil da Secretaria de Segurança Pública do Distrito Federal.

Distrito Federal, 27 de dezembro de 1968.

WADJO DA COSTA GOMES
 PREFEITO

Decreto nº 913 de 30 de dezembro de 1968

Aprova o orçamento da Fundação Cultural do Distrito Federal, para o exercício de 1968.

O PREFEITO DO DISTRITO FEDERAL, usando de suas atribuições legais e tendo em vista os dispositivos de art. 107, da Lei nº 4.320, de 17 de março de 1964,

DECRETA:

Art. 1º - Fica aprovado, na forma do Quadro anexo, o orçamento para o exercício de 1968, da Fundação Cultural do Distrito Federal, entidade de conjunto administrativo do Distrito Federal, com personalidade jurídica, de acordo com os dispositivos da Lei nº 4.345, de 10 de dezembro de 1964.

Art. 2º - O presente Decreto entrará em vigor na data de sua publicação, revogadas as disposições em contrário.

Distrito Federal, 30 de dezembro de 1968
819 da República e 99 de Brasília

WADJO DA COSTA GOMIDE
PREFEITO

CARLOS SANTOS JUNIOR
Secretário de Governo

WILSON JULIO DE MIRANDA
Secretário de Finanças

OMAR SILVA
Secretário de Educação e Cultura
Substituto

DECRETO DE 27 DE dezembro DE 1968.

O Prefeito do Distrito Federal, no uso das atribuições que lhe são conferidas pelo artigo 20, inciso VII, da Lei nº 3.751, de 13 de abril de 1960, e tendo em vista o constante do processo nº 23.332/68-SEP,

RESOLVE:

exonerar, a pedido, JESUS BARROS BOQUADI, Comissário de Polícia, nível 21-A, matrícula nº 1.662.689, do Quadro de Pessoal Civil da Secretaria de Segurança Pública do Distrito Federal, a partir de 31 de outubro de 1968.

Distrito Federal, 27 de dezembro de 1968.

WADJO DA COSTA GOMIDE
PREFEITO

FUNDAÇÃO CULTURAL DO DISTRITO FEDERAL
ORÇAMENTO PARA O EXERCÍCIO DE 1968

RECEITA	PARCIAL	TOTAL	DESPESA	PARCIAL	SUBTOTAL	TOTAL
1.0.0.00 - RECEITAS CORRENTES			30.0.00 - DESPESAS CORRENTES			
1.4.0.00 - TRANSFERÊNCIAS CORRENTES			31.0.00 - DESPESAS DE CUSTÓDIO			
Prefeitura do Distrito Federal	882.926,00		31.1.00 - Pessoal Civil	262.113,00		
1.5.0.00 - RECEITAS DIVERSAS			31.3.00 - Material de Consumo	72.496,86		
Diversas	40.447,00	923.373,00	31.4.00 - Serviços de Terceiros	54.500,00		
			31.5.00 - Encargos Diversos	336.660,00		
			31.6.00 - Despesas de exercícios anteriores	150.801,14	876.573,00	
			32.0.00 - TRANSFERÊNCIAS CORRENTES			
			32.5.00 - Salário-família	2.000,00		
			32.8.00 - Contribuições de previdência social	34.500,00	36.500,00	913.073,00
			40.0.00 - DESPESAS DE CAPITAL			
			41.0.00 - INVESTIMENTOS			
			41.2.00 - Equipamentos e Instalações	6.000,00		
			41.3.00 - Material Permanente	4.300,00	10.300,00	10.300,00
TOTAL DA RECEITA		923.373,00	TOTAL DA DESPESA			923.373,00

DECRETO DE 30 DE dezembro DE 1968.

O Prefeito do Distrito Federal, no uso das atribuições que lhe confere o inciso VII, do artigo 20, da Lei nº 3.751, de 13 de abril de 1960,

RESOLVE:

designar o servidor Wamir Soares Ribeiro, Secretário Datilógrafo, FC-10, para substituir o Secretário de Imprensa, FC-4, Alfredo Oblinier, em seus impedimentos, a partir de 2 de janeiro de 1969.

Distrito Federal, 30 de dezembro de 1968

WADJO DA COSTA GOMIDE
PREFEITO

DECRETO DE 23 DE dezembro DE 1968

O Prefeito do Distrito Federal, no uso das atribuições que lhe confere o inciso VII, do artigo 20, da Lei nº 3.751 de 13 de abril de 1960, e tendo em vista o constante do processo nº 21.246/68-SEP,

RESOLVE:

exonerar, a pedido, Francisco Bezerra dos Santos, Datilógrafo, nível 7-A, matrícula nº 2.368.711, do Quadro de Pessoal Civil da Secretaria de Segurança Pública do Distrito Federal, a partir de 03 de outubro de 1968.

Distrito Federal, 23 de dezembro de 1968

WADJO DA COSTA GOMIDE
PREFEITO

Decreto nº 911 de 30 de dezembro de 1968

Abre crédito suplementar no valor de R\$ 5.000,00 (seis mil cruzeiros novos) à dotação de orçamento vigente que especifica.

O PREFEITO DO DISTRITO FEDERAL, usando das atribuições que lhe confere o art. 5º, item II da Lei nº 5.353, de 17 de novembro de 1967, art. 20, item II da Lei nº 3.751, de 13 de abril de 1960, combinados com o art. 41, item I das Normas Gerais de Direito Financeiro, aprovadas pela Lei nº 4.320, de 17 de março de 1964, e à vista de que consta no processo nº 046.030/68,

DECRETA:

Art. 1º - Fica aberto à Secretaria de Administração do Distrito Federal o crédito suplementar de R\$ 5.000,00 (seis mil cruzeiros novos) na seguinte dotação orçamentária:

- 30.0.00 - Despesas Correntes
32.0.00 - Transferências Correntes
32.5.00 - Salário-família
32.5.01 - Salário-família dos servidores civis e militares do Distrito Federal

Art. 2º - O crédito suplementar de que trata o artigo anterior será financiado nos termos do art. 43, § 1º, item III da Lei nº 4.320, de 17 de março de 1964, pela anulação parcial, em igual valor, da seguinte dotação orçamentária da própria Secretaria:

- 30.0.00 - Despesas Correntes
31.0.00 - Despesas de Custeio
31.4.00 - Serviços de Terceiros
31.4.18 - Reparo e conservação de veículos

Art. 3º - Os valores de que trata o presente Decreto integram a meta SIA/029 - Funcionamento e reequipamento da Secretaria de Administração; Programa 02 - Administração Geral, Subprograma 05 - Administração.

Art. 4º - Este Decreto entrará em vigor na data de sua publicação, revogadas as disposições em contrário.

Distrito Federal, 30 de dezembro de 1968
819 da República e 92 de Brasília

WADJO DA COSTA GOMIDE
PREFEITO

CARLOS SANTOS JUNIOR
Secretário de Governo

WILSON JOSÉ PINHEIRO
Secretário de Administração

WILSON JULIO DE MIRANDA
Secretário de Finanças

DECRETO DE 27 DE dezembro DE 1968.

O PREFEITO DO DISTRITO FEDERAL, no uso das atribuições que lhe são conferidas pelo artigo 20, inciso VII, da Lei nº 3.751, de 13 de abril de 1960, e tendo em vista o constante do processo nº 024.630/68-SEP,

RESOLVE:

exonerar, a pedido, WILLIAM FELICISSIMO ROBCOR, Comissário de Polícia, nível 21-A, matrícula nº 2.367.408, do Quadro de Pessoal Civil da Secretaria de Segurança Pública do Distrito Federal, a partir de 30 de novembro de 1968.

Distrito Federal, 27 de dezembro de 1968.

WADJO DA COSTA GOMIDE

Decreto nº 912 de 30 de dezembro de 1968

Aprova o orçamento da Sociedade de Abastecimento de Brasília S/A - SAB para o exercício de 1969.

O PREFEITO DO DISTRITO FEDERAL, usando de suas atribuições legais e tendo em vista os dispositivos do artigo 107, da Lei nº 4.320, de 17 de março de 1964,

DECRETA:

Art. 1º - Fica aprovado, na forma do Quadro anexo, o orçamento para o exercício de 1969, da Sociedade de Abastecimento de Brasília S/A - SAB, entidade de conjunto administrativo do Distrito Federal, com personalidade jurídica própria, de acordo com os dispositivos da Lei nº 4.345, de 10 de dezembro de 1964.

Art. 2º - O presente Decreto entrará em vigor na data de sua publicação, revogadas as disposições em contrário.

Distrito Federal, 30 de dezembro de 1968
819 da República e 92 de Brasília

WADJO DA COSTA GOMIDE
PREFEITO

CARLOS SANTOS JUNIOR
Secretário de Governo

WILSON JULIO DE MIRANDA
Secretário de Finanças

JULIO QUEIROZ DA COSTA
Secretário de Agricultura e Produção

SOCIEDADE DE ABASTECIMENTO DE BRASÍLIA S/A - SAB

ORÇAMENTO PARA O EXERCÍCIO DE 1969

Table with columns: RECEITA, PARCIAL, TOTAL, DESPESA, PARCIAL, SUBTOTAL, TOTAL. Rows include categories like RECEITAS CORRENTES, TRANSFERÊNCIAS CORRENTES, RECEITAS DE CAPITAL, ALIENAÇÃO DE BENS MÓVEIS E IMÓVEIS, OUTRAS RECEITAS DE CAPITAL, VENDAS DE MERCADORIAS, and their corresponding expense items like DESPESAS CORRENTES, DESPESAS DE CUSTEIO, PESSOAL CIVIL, MATERIAL DE CONSUMO, SERVIÇOS DE TERCEIROS, ENCARGOS DIVERSOS, DESPESAS DE EXERCÍCIOS ANTERIORES, TRANSFERÊNCIAS CORRENTES, CONTRIBUIÇÕES DE PREVIDÊNCIA SOCIAL, DIVERSAS TRANSFERÊNCIAS CORRENTES, DESPESAS DE CAPITAL, INVESTIMENTOS, EQUIPAMENTOS E INSTALAÇÕES, DIVERSAS INVERSÕES FINANCEIRAS, COMPRA DE MERCADORIAS.

SECRETARIA													
VIACÃO E OBRAS													
COORDENAÇÃO DO DEPARTAMENTO													
ÓRGÃOS CENTRAIS													
DIVISÃO													
VERBA		DURAÇÃO		INÍCIO		TÉRMINO		PROGRAMA E SUB-PROGRAMA					
31.1.16		12 meses		01.01.69		31.12.69		Coordenação do Plano Plurianual. Coordenação no planejamento e execução de todas as obras de infra estrutura e edificações. Elaboração de Projetos Arquitetônicos e Urbanísticos. Cadastro e Fiscalização de Obras. Assistência direta ao Secretário e Coordenação geral dos órgãos da S.V.O.					
Nº DE ORDEM	NOME	CARGO OU FUNÇÃO	NÍVEL OU SÍMBOLO	REMUNERAÇÃO MENSAL-NCR\$	FIXO	ESSENCIALIDADE				COMPLEXIDADE DE OU RESPONSABILIDADE	MERCADO DE TRABALHO	TOTAL	GRATIFICAÇÃO MENSAL-NCR\$
						SUB-PROGRAMA	NAT. CARGO	10 G.	20 G.				
TRANSPORTE												6.250,17	
08	Geraldo Roberto Orlandi	Coord.Ob. e Serviços	FC-03	964,80	40	10	10	20	20	100	964,80		
09	José Crescêncio Parisi	Ass.Téc.	CO.O.S.	920,16	40	10	10	20	20	100	920,16		
10	Fernando Lopes Burmeister	Ass. Tec.	CO.O.S.	920,16	40	10	10	20	20	100	920,16		
11	Roberto Maurício Pires Campos	Ch.Gab.	FC-02	1.029,60	40	10	10	20	20	100	1.029,60		
											10.084,89		

SECRETARIA													
VIACÃO E OBRAS													
COORDENAÇÃO DO DEPARTAMENTO													
ÓRGÃOS CENTRAIS													
DIVISÃO													
VERBA		DURAÇÃO		INÍCIO		TÉRMINO		PROGRAMA E SUB-PROGRAMA					
31.1.16		12 meses		01.01.69		31.12.69		Coordenação do Plano Plurianual. Coordenação no planejamento e execução de todas as obras de infra estrutura e edificações. Elaboração de Projetos Arquitetônicos e Urbanísticos. Cadastro e Fiscalização de obras. Assistência direta ao Secretário e coordenação geral dos órgãos da S.V.O.					
Nº DE ORDEM	NOME	CARGO OU FUNÇÃO	NÍVEL OU SÍMBOLO	REMUNERAÇÃO MENSAL-NCR\$	FIXO	ESSENCIALIDADE				COMPLEXIDADE DE OU RESPONSABILIDADE	MERCADO DE TRABALHO	TOTAL	GRATIFICAÇÃO MENSAL-NCR\$
						SUB-PROGRAMA	NAT. CARGO	10 G.	20 G.				
01	Adeildo Viegas de Lima	Coord.Arquit.Urb.	FC-02	1.029,60	40	10	10	20	20	100	1.029,60		
02	Caio Mendes de Oliveira Castro	Ass.Urb.	FC-03	964,80	40	10	10	20	20	100	964,80		
03	Lívio Apelles de Araújo Lima	Dir.Div. Top.Cad.	FC-03	964,80	40	10	10	20	20	100	964,80		
04	Renato de Sá Junior	Ass.Téc. Urbanism.	FC-04	920,16	40	10	10	20	20	100	920,16		
05	Roberto Damaso Bittencourt	Ch.Serv. Ex.A.Pl.	FC-05	874,80	40	10	10	15	20	95	831,06		
06	Myrthes Amora A.R. Silva	Ch.Serv. Proj.Arq.	FC-05	874,80	40	10	10	15	20	95	831,06		
07	Leonidas Ostrorog	Ch.Seção Cálculos	FC-06	833,76	40	10	10	15	10	85	708,69		
TOTAL GERAL (MENSAL) DA DESPESA											6.250,17		

PREFEITURA DO DISTRITO FEDERAL
 Fólias N.º
 Processo N.º 09494/555/68
 Rubrica

SES, em 30/12/68

Senhor Prefeito:

Conforme determinação de Vossa Excelência, exarada à fls. 01 do presente processo, elaboramos a Proposta, para prorrogação a partir de 01 de janeiro de 1969, do Regime de "Tempo Integral e Dedicção Exclusiva" para a aprovação final de Vossa Excelência, nos termos do Decreto "N" nº 618, de 12 de junho de 1967.

A fim de podermos fazer face à despesa dentro de nossas disponibilidades orçamentárias para o exercício de 1969, reduzimos em 10% (dez por cento) o percentual da mencionada gratificação.

Wilson Eliseu Sesana
 WILSON ELISEU SESANA
 Secretário de Saúde

1. Autorizo o Sr. Secretário a fazer a redução de 10% no caso de restrição de verba para o assunto em questão. Fui 30/12/68

PROPOSTA PARA ADOÇÃO DE "TEMPO INTEGRAL"

P D F

SECRETARIA DE SAÚDE
 COORDENAÇÃO OU DEPARTAMENTO
 DIVISÃO

VERBA: NCr\$ 1.120.527,00 DURAÇÃO: 12 meses INÍCIO: 01/01/1969
 TÉRMINO: 31/12/1969

PROGRAMA E SUB-PROGRAMA:

Nº DE ORDEM	FUNCIONÁRIO	CARGO OU FUNÇÃO	NÍVEL OU SÍMBOLO	REMUNERAÇÃO MENSAL-MON	FIXO	PERCENTUAL				TOTAL	GRATIFICAÇÃO MENSAL-MON
						ESPECIALIDADE		COMPLEMENTAR DE OU MENOS POSSÍVEL	MENSAL DE TRABALHO		
						10%	20%				
01	4722-Benedita Pereira de Oliveira	Enferm.	N.20	604,80	40%	5%	5%	20%	10%	80%	483,84
02	6925-Aldiva Oliveira Paraguassu	Enferm.	N.20	604,80	40%	5%	5%	20%	10%	80%	483,84
03	6949-Nizia Borges	Enferm.	N.20	604,80	40%	5%	5%	20%	10%	80%	483,84
04	6978-Ivaneyde Dourado Costa	Enferm.	N.20	604,80	40%	5%	5%	20%	10%	80%	483,84
05	6986-Zuleide Veloso Lima	Enferm.	N.20	604,80	40%	5%	5%	20%	10%	80%	483,84
06	6987-Carmelita Guimarães Ribeiro	Enferm.	N.20	604,80	40%	5%	5%	20%	10%	80%	483,84
07	6999-Alini Guimarães	Enferm.	N.20	604,80	40%	5%	5%	20%	10%	80%	483,84
08	7005-Maria Galheno Teixeira	Enferm.	N.20	604,80	40%	5%	5%	20%	10%	80%	483,84
09	7001-Floracy Araujo Aguiar	Enferm.	N.20	604,80	40%	5%	5%	20%	10%	80%	483,84
TOTAL GERAL (MENSAL) DA DESPESA NCr\$.											4.354,56

Nº DE ORDEM	FUNCIONÁRIO	CARGO OU FUNÇÃO	NÍVEL OU SÍMBOLO	REMUNERAÇÃO MENSAL-MON	FIXO	PERCENTUAL				TOTAL	GRATIFICAÇÃO MENSAL-MON
						ESPECIALIDADE		COMPLEMENTAR DE OU MENOS POSSÍVEL	MENSAL DE TRABALHO		
						10%	20%				
10	7038-Izabel Paniago Pereira	Enferm.	N.20	604,80	40%	5%	5%	20%	10%	80%	483,84
11	7039-Ady Maria da Costa	Enferm.	N.20	604,80	40%	5%	5%	20%	10%	80%	483,84
12	7045-Maria das Graças Albuquerque Negromonte	Enferm.	N.20	604,80	40%	5%	5%	20%	10%	80%	483,84
13	7052-Geny Ferreira	Enferm.	N.20	604,80	40%	5%	5%	20%	10%	80%	483,84
14	7053-Ademilde Yara Caldas Batista	Enferm.	N.20	604,80	40%	5%	5%	20%	10%	80%	483,84
15	7472-Lenice Martins da Silva	Enferm.	N.20	604,80	40%	5%	5%	20%	10%	80%	483,84
16	7493-Cacilda Regina Scheidt Paulino	Enferm.	N.20	604,80	40%	5%	5%	20%	10%	80%	483,84
17	7496-Maria Morita	Enferm.	N.20	604,80	40%	5%	5%	20%	10%	80%	483,84
18	7501-Hélia Emrick de Oliveira	Enferm.	N.20	604,80	40%	5%	5%	20%	10%	80%	483,84
TOTAL GERAL (MENSAL) DA DESPESA NCr\$.											4.354,56

PROPOSTA PARA ADOÇÃO DE "TEMPO INTEGRAL"

P D F

SECRETARIA DE SAÚDE			PROGRAMA E SUB-PROGRAMA:		
COORDENAÇÃO OU DEPARTAMENTO					
DIVISÃO					
VERBA	DURAÇÃO 12 meses	INÍCIO: 01/01/1969 TÉRMINO: 31/12/1969			

Nº DE ORDEN	FUNCIONÁRIO	CARGO OU FUNÇÃO	NÍVEL OU SÍMBOLO	REMUNERAÇÃO MENSAL (R\$)	FIXO	PERCENTUAL					GRATIFICAÇÃO MENSAL (R\$)
						ESPECIALIDADE		COMPLEXIDA- DE OU MEL- HORABILID.	MENSADO DE TRABALHO	TOTAL	
						POR-PROGRAMA	NAT. CARGO				
10 G.	20 G.	10 G.	20 G.								
19	7505-Maria da Conceição Ribeiros Bastos	Enferm.	N. 20	604,80	40%	5%	5%	20%	10%	80%	483,84
20	7506-Marly Maria Pereira	Enferm.	N. 20	604,80	40%	5%	5%	20%	10%	80%	483,84
21	7517-Alice dos Santos	Enferm.	N. 20	604,80	40%	5%	5%	20%	10%	80%	483,84
22	7518-Darcy de Souza Abreu	Enferm.	N. 20	604,80	40%	5%	5%	20%	10%	80%	483,84
23	7519-Senhorinha de Almeida Lara	Enferm.	N. 20	604,80	40%	5%	5%	20%	10%	80%	483,84
24	7520-Maria Helena Furtado de Mendonça	Enferm.	N. 20	604,80	40%	5%	5%	20%	10%	80%	483,84
25	7521-Elzi Terezinha Barbosa	Enferm.	N. 20	604,80	40%	5%	5%	20%	10%	80%	483,84
26	7524-Ester Moura Araujo Geraldi	Enferm.	N. 20	604,80	40%	5%	5%	20%	10%	80%	483,84
27	7525-Nadir Batista de Oliveira Lino	Enferm.	N. 20	604,80	40%	5%	5%	20%	10%	80%	483,84

TOTAL GERAL (MENSAL) DA DESPESA NCr\$. 4.354,56

Nº DE ORDEN	FUNCIONÁRIO	CARGO OU FUNÇÃO	NÍVEL OU SÍMBOLO	REMUNERAÇÃO MENSAL (R\$)	FIXO	PERCENTUAL					GRATIFICAÇÃO MENSAL (R\$)
						ESPECIALIDADE		COMPLEXIDA- DE OU MEL- HORABILID.	MENSADO DE TRABALHO	TOTAL	
						POR-PROGRAMA	NAT. CARGO				
10 G.	20 G.	10 G.	20 G.								
28	7451-Eleusina de Araujo Prazeres	Enferm.	N. 20	604,80	40%	5%	5%	20%	10%	80%	483,84
29	7557-Maria Doraci de Araujo	Enferm.	N. 20	604,80	40%	5%	5%	20%	10%	80%	483,84
30	7559-Solange Alexandre da Silva	Enferm.	N. 20	604,80	40%	5%	5%	20%	10%	80%	483,84
31	7560-Nair de Souza	Enferm.	N. 20	604,80	40%	5%	5%	20%	10%	80%	483,84
32	8039-Aldaires Silva Soares	Enferm.	N. 20	604,80	40%	5%	5%	20%	10%	80%	483,84
33	8052-Maria Tereza Coelho	Enferm.	N. 20	604,80	40%	5%	5%	20%	10%	80%	483,84
34	8053-Lavinia dos Santos Melo	Enferm.	N. 20	604,80	40%	5%	5%	20%	10%	80%	483,84
35	8058-Sabina Tavares dos Reis	Enferm.	N. 20	604,80	40%	5%	5%	20%	10%	80%	483,84
36	8073-Alice Nogueira do Nascimento Lima	Enferm.	N. 20	604,80	40%	5%	5%	20%	10%	80%	483,84

TOTAL GERAL (MENSAL) DA DESPESA NCr\$. 4.354,56

PROPOSTA PARA ADOÇÃO DE "TEMPO INTEGRAL"

P D F

SECRETARIA DE SAÚDE			PROGRAMA E SUB-PROGRAMA:		
COORDENAÇÃO OU DEPARTAMENTO					
DIVISÃO					
VERBA	DURAÇÃO 12 meses	INÍCIO: 01/01/1969 TÉRMINO: 31/12/1969			

Nº DE ORDEN	FUNCIONÁRIO	CARGO OU FUNÇÃO	NÍVEL OU SÍMBOLO	REMUNERAÇÃO MENSAL (R\$)	FIXO	PERCENTUAL					GRATIFICAÇÃO MENSAL (R\$)
						ESPECIALIDADE		COMPLEXIDA- DE OU MEL- HORABILID.	MENSADO DE TRABALHO	TOTAL	
						POR-PROGRAMA	NAT. CARGO				
10 G.	20 G.	10 G.	20 G.								
37	8101-Maria do Perpetuo Socorro Bezerra de Carvalho	Enferm.	N. 20	604,80	40%	5%	5%	20%	10%	80%	483,84
38	8110-Inézia de Oliveira	Enferm.	N. 20	604,80	40%	5%	5%	20%	10%	80%	483,84
39	8115-Wanda Duarte de Paiva	Enferm.	N. 20	604,80	40%	5%	5%	20%	10%	80%	483,84
40	8128-Olimpia Lemes Torquato da Silva	Enferm.	N. 20	604,80	40%	5%	5%	20%	10%	80%	483,84
41	8139-Zilpah de Souza Carvalho	Enferm.	N. 20	604,80	40%	5%	5%	20%	10%	80%	483,84
42	8149-Neuza Dias Dourado	Enferm.	N. 20	604,80	40%	5%	5%	20%	10%	80%	483,84
43	8154-Valmira Nogueira de Oliveira	Enferm.	N. 20	604,80	40%	5%	5%	20%	10%	80%	483,84
44	8158-Elizabeth Soares da Costa	Enferm.	N. 20	604,80	40%	5%	5%	20%	10%	80%	483,84
45	8159-Maria da Penha Sales	Enferm.	N. 20	604,80	40%	5%	5%	20%	10%	80%	483,84

TOTAL GERAL (MENSAL) DA DESPESA NCr\$. 4.354,56

Nº DE ORDEN	FUNCIONÁRIO	CARGO OU FUNÇÃO	NÍVEL OU SÍMBOLO	REMUNERAÇÃO MENSAL (R\$)	FIXO	PERCENTUAL					GRATIFICAÇÃO MENSAL (R\$)
						ESPECIALIDADE		COMPLEXIDA- DE OU MEL- HORABILID.	MENSADO DE TRABALHO	TOTAL	
						POR-PROGRAMA	NAT. CARGO				
10 G.	20 G.	10 G.	20 G.								
46	8166-Herondina Corrêa Rodrigues	Enferm.	N. 20	604,80	40%	5%	5%	20%	10%	80%	483,84
47	8168-Nair Pereira dos Santos	Enferm.	N. 20	604,80	40%	5%	5%	20%	10%	80%	483,84
48	8175-Hélia da Silveira Lima	Enferm.	N. 20	604,80	40%	5%	5%	20%	10%	80%	483,84
49	8187-Nery de Souza	Enferm.	N. 20	604,80	40%	5%	5%	20%	10%	80%	483,84
50	8190-Josina Chagas Macedo	Enferm.	N. 20	604,80	40%	5%	5%	20%	10%	80%	483,84
51	8198-Helena Martins Gomes	Enferm.	N. 20	604,80	40%	5%	5%	20%	10%	80%	483,84
52	8206-Ivone Marcos	Enferm.	N. 20	604,80	40%	5%	5%	20%	10%	80%	483,84
53	8214-Helena Gonçalves Magalhães	Enferm.	N. 20	604,80	40%	5%	5%	20%	10%	80%	483,84
54	5158-Laura Rezende Maranhão	Enferm.	N. 21	657,36	40%	5%	5%	20%	10%	80%	525,89
55	5171-Lilian Corrêa Maranhão	Enferm.	N. 21	657,36	40%	5%	5%	20%	10%	80%	525,89

TOTAL GERAL (MENSAL) DA DESPESA NCr\$. 4.922,50

SECRETARIA DE SAÚDE COORDENAÇÃO OU DEPARTAMENTO DIVISÃO												SECRETARIA DE SAÚDE COORDENAÇÃO OU DEPARTAMENTO DIVISÃO											
PROGRAMA E SUB-PROGRAMA:												PROGRAMA E SUB-PROGRAMA:											
VERBA		DURAÇÃO		INÍCIO		TÉRMINO		VERBA		DURAÇÃO		INÍCIO		TÉRMINO									
		12 meses		01/01/1969		31/12/1969				12 meses		01/01/1969		31/12/1969									
Nº DE ORDEN	FUNCIONÁRIO	CARGO OU FUNÇÃO	NÍVEL OU SÍMBOLO	REMUNERAÇÃO MENSAL-MS-1	PERCENTUAL						GRATIFICAÇÃO MENSAL-MS-1	Nº DE ORDEN	FUNCIONÁRIO	CARGO OU FUNÇÃO	NÍVEL OU SÍMBOLO	REMUNERAÇÃO MENSAL-MS-1	PERCENTUAL						GRATIFICAÇÃO MENSAL-MS-1
					FIXO	ESPECIALIDADE		COMPLEXIDA- DE OU MEL- HORABILID.		MENSAGS DE TRABALHO							TOTAL	FIXO	ESPECIALIDADE		COMPLEXIDA- DE OU MEL- HORABILID.		
						10%	20%	10%	20%	10%						10%	20%	10%	20%	10%			
56	5203-Luzia Cruvinel Pereira	Enferm.	N. 21	657,36	40%	5%	5%	20%	10%	80%	525,89	73	5514-Rita de Cássia Freitas Cerqueira	Enferm.	N. 21	657,36	40%	5%	5%	20%	10%	80%	525,89
57	5248-Maria Aparecida dos Reis Verdade	Enferm.	N. 21	657,36	40%	5%	5%	20%	10%	80%	525,89	74	5553-Semy Maria Azevedo Rodrigues	Enferm.	N. 21	657,36	40%	5%	5%	20%	10%	80%	525,89
58	5285-Maria da Glória Altoé de Oliveira	Enferm.	N. 21	657,36	40%	5%	5%	20%	10%	80%	525,89	75	5575-Terezinha Lima e Mendes	Enferm.	N. 21	657,36	40%	5%	5%	20%	10%	80%	525,89
59	5289-Maria Gouveia Ferraz	Enferm.	N. 21	657,36	40%	5%	5%	20%	10%	80%	525,89	76	5580-Terezinha de Souza Silveira	Enferm.	N. 21	657,36	40%	5%	5%	20%	10%	80%	525,89
60	5326-Maria de Lourdes Padua Carvalhaes	Enferm.	N. 21	657,36	40%	5%	5%	20%	10%	80%	525,89	77	5584-Valdira Oliveira Souza	Enferm.	N. 21	657,36	40%	5%	5%	20%	10%	80%	525,89
61	5349-Maria Neusa Ferreira de Castro	Enferm.	N. 21	657,36	40%	5%	5%	20%	10%	80%	525,89	78	5632-Juracy de Almeida Mastalerz	Enferm.	N. 21	657,36	40%	5%	5%	20%	10%	80%	525,89
62	5366-Maria Fidelis de Souza	Enferm.	N. 21	657,36	40%	5%	5%	20%	10%	80%	525,89	79	5640-Juanylse Cavalcante Costa	Enferm.	N. 21	657,36	40%	5%	5%	20%	10%	80%	525,89
63	5375-Maria Zilma de Alencar Chaves	Enferm.	N. 21	657,36	40%	5%	5%	20%	10%	80%	525,89	80	5641-Jovita Machado Guimarães dos Santos	Enferm.	N. 21	657,36	40%	5%	5%	20%	10%	80%	525,89
												81	5642-Jovenilha Terêncio Souza	Enferm.	N. 21	657,36	40%	5%	5%	20%	10%	80%	525,89
TOTAL GERAL (MENSAL) DA DESPESA NCr\$.											4.207,12	TOTAL GERAL (MENSAL) DA DESPESA NCr\$.											4.733,01
Nº DE ORDEN	FUNCIONÁRIO	CARGO OU FUNÇÃO	NÍVEL OU SÍMBOLO	REMUNERAÇÃO MENSAL-MS-1	PERCENTUAL						GRATIFICAÇÃO MENSAL-MS-1	Nº DE ORDEN	FUNCIONÁRIO	CARGO OU FUNÇÃO	NÍVEL OU SÍMBOLO	REMUNERAÇÃO MENSAL-MS-1	PERCENTUAL						GRATIFICAÇÃO MENSAL-MS-1
					FIXO	ESPECIALIDADE		COMPLEXIDA- DE OU MEL- HORABILID.		MENSAGS DE TRABALHO							TOTAL	FIXO	ESPECIALIDADE		COMPLEXIDA- DE OU MEL- HORABILID.		
						10%	20%	10%	20%	10%						10%	20%	10%	20%	10%			
64	5386-Marlene Ferreira de Araujo	Enferm.	N. 21	657,36	40%	5%	5%	20%	10%	80%	525,89	82	5644-Josefanda Dourado Leal	Enferm.	N. 21	657,36	40%	5%	5%	20%	10%	80%	525,89
65	5387-Marlene de Souza Carvalho Branco	Enferm.	N. 21	657,36	40%	5%	5%	20%	10%	80%	525,89	83	5725-Jesulina Chaves Gonçalves de Oliveira	Enferm.	N. 21	657,36	40%	5%	5%	20%	10%	80%	525,89
66	5390-Marly Teixeira Morrison	Enferm.	N. 21	657,36	40%	5%	5%	20%	10%	80%	525,89	84	5753-Helena Lima Gimenez	Enferm.	N. 21	657,36	40%	5%	5%	20%	10%	80%	525,89
67	5393-Marisia Alves da Silva	Enferm.	N. 21	657,36	40%	5%	5%	20%	10%	80%	525,89	85	5760-Guilhermina Silva Porto	Enferm.	N. 21	657,36	40%	5%	5%	20%	10%	80%	525,89
68	5394-Matilde Benedita Stenier Veiga	Enferm.	N. 21	657,36	40%	5%	5%	20%	10%	80%	525,89	86	5765-Gracy Martins da Silva	Enferm.	N. 21	657,36	40%	5%	5%	20%	10%	80%	525,89
69	5430-Nelcy Lobato Lemos	Enferm.	N. 21	657,36	40%	5%	5%	20%	10%	80%	525,89	87	5811-Eva de Queiroz Lima	Enferm.	N. 21	657,36	40%	5%	5%	20%	10%	80%	525,89
70	5438-Neusa Carneiro	Enferm.	N. 21	657,36	40%	5%	5%	20%	10%	80%	525,89	88	5839-Eiza Calazans Alvarenga	Enferm.	N. 21	657,36	40%	5%	5%	20%	10%	80%	525,89
71	5451-Nora Alda Gomes	Enferm.	N. 21	657,36	40%	5%	5%	20%	10%	80%	525,89	89	5877-Iwalda Ferreira	Enferm.	N. 21	657,36	40%	5%	5%	20%	10%	80%	525,89
72	5453-Odete Costa	Enferm.	N. 21	657,36	40%	5%	5%	20%	10%	80%	525,89	90	5944-Dilma Patson Silva	Enferm.	N. 21	657,36	40%	5%	5%	20%	10%	80%	525,89
												91	5943-Dinalva Teixeira Meira Avila	Enferm.	N. 21	657,36	40%	5%	5%	20%	10%	80%	525,89
TOTAL GERAL (MENSAL) DA DESPESA NCr\$.											4.733,01	TOTAL GERAL (MENSAL) DA DESPESA NCr\$.											5.258,90

PROPOSTA PARA ADOÇÃO DE "TEMPO INTEGRAL"
 SECRETARIA DE SAÚDE
 COMISSÃO DE EXAMENOS

P D F

PROPOSTA PARA ADOÇÃO DE "TEMPO INTEGRAL"
 SECRETARIA DE SAÚDE
 COMISSÃO DE EXAMENOS

P D F

Nº DE OBRAS	NOME DO FUNCIONÁRIO	CARGO OU FUNÇÃO	N.º DE OBRAS	PERCENTUAL				TOTAL	QUALIFICAÇÃO
				FIXO	RETRIBUIÇÃO	RETRIBUIÇÃO	RETRIBUIÇÃO		
92	5978-Clelia Marcia Cordova	Enferm.	N. 21	40%	557,36	20%	80%	525,89	
93	5981-Clarice Pinto Pontes	Enferm.	N. 21	40%	657,36	20%	80%	525,89	
94	6012-Candida Terezinha de Velasco	Enferm.	N. 21	40%	657,36	20%	80%	525,89	
95	6037-Aurea Guimaraes Freitas	Enferm.	N. 21	40%	657,36	20%	80%	525,89	
96	6059-Aparecida Borges de Castro	Enferm.	N. 21	40%	657,36	20%	80%	525,89	
97	6084-Anna Maria de Rezende Sampaio	Enferm.	N. 21	40%	657,36	20%	80%	525,89	
98	6112-Anna Alvarenga Sátiro	Enferm.	N. 21	40%	657,36	20%	80%	525,89	
99	6239-Maria Luiza Batista Cordeiro	Enferm.	N. 21	40%	657,36	20%	80%	525,89	
100	6254-Claudirce Carvalho de Azevedo	Enferm.	N. 21	40%	657,36	20%	80%	525,89	
TOTAL GERAL (MENSAL) DA DESPESA								4.733,01	

PROGRAMA E SUB-PROGRAMA:
 SECRETARIA DE SAÚDE
 COMISSÃO DE EXAMENOS

PROGRAMA E SUB-PROGRAMA:
 SECRETARIA DE SAÚDE
 COMISSÃO DE EXAMENOS

PROGRAMA E SUB-PROGRAMA:
 SECRETARIA DE SAÚDE
 COMISSÃO DE EXAMENOS

Nº DE OBRAS	NOME DO FUNCIONÁRIO	CARGO OU FUNÇÃO	N.º DE OBRAS	PERCENTUAL				TOTAL	QUALIFICAÇÃO
				FIXO	RETRIBUIÇÃO	RETRIBUIÇÃO	RETRIBUIÇÃO		
101	6625-Ezethide Menezes Andrade	Enferm.	N. 21	40%	657,36	20%	80%	525,89	
102	6626-Marthaides Coelho Leite	Enferm.	N. 21	40%	657,36	20%	80%	525,89	
103	6689-Maria Silva Lima	Enferm.	N. 21	40%	657,36	20%	80%	525,89	
104	6926-Edith Rodrigues Souza	Enferm.	N. 21	40%	657,36	20%	80%	525,89	
105	7050-Maria Gilca Gonçalves de Oliveira	Enferm.	N. 21	40%	657,36	20%	80%	525,89	
106	11812-Vasty Sales Nogueira	Enferm.	N. 21	40%	657,36	20%	80%	525,89	
107	12793-Floripes Canuto da Silva	Enferm.	N. 21	40%	657,36	20%	80%	525,89	
108	5173-Lource Lopes de Silva	Enferm.	N. 22	40%	736,56	20%	80%	589,25	
109	5196-Luiza Gomes Aragão	Enferm.	N. 22	40%	736,56	20%	80%	589,25	
110	5271-Maria Consuelo Feitosa	Enferm.	N. 22	40%	736,56	20%	80%	589,25	
TOTAL GERAL (MENSAL) DA DESPESA								5.448,98	

PROGRAMA E SUB-PROGRAMA:
 SECRETARIA DE SAÚDE
 COMISSÃO DE EXAMENOS

PROGRAMA E SUB-PROGRAMA:
 SECRETARIA DE SAÚDE
 COMISSÃO DE EXAMENOS

PROGRAMA E SUB-PROGRAMA:
 SECRETARIA DE SAÚDE
 COMISSÃO DE EXAMENOS

Nº DE OBRAS	NOME DO FUNCIONÁRIO	CARGO OU FUNÇÃO	N.º DE OBRAS	PERCENTUAL				TOTAL	QUALIFICAÇÃO
				FIXO	RETRIBUIÇÃO	RETRIBUIÇÃO	RETRIBUIÇÃO		
121	5769-Giselda Cardoso Rodrigues	Enferm.	N. 22	40%	736,56	20%	80%	589,25	
122	5801-Flouripes Rodrigues Galvão	Enferm.	N. 22	40%	736,56	20%	80%	589,25	
123	5808-Ezilda Sant'Ana Langcock Correa	Enferm.	N. 22	40%	736,56	20%	80%	589,25	
124	5812-Euzébia Gonçalves Noleto	Enferm.	N. 22	40%	736,56	20%	80%	589,25	
125	5815-Eva Cândida Garcia	Enferm.	N. 22	40%	736,56	20%	80%	589,25	
126	5824-Ermeleine Boeing	Enferm.	N. 22	40%	736,56	20%	80%	589,25	
127	5859-Edy da Silva Aguiar	Enferm.	N. 22	40%	736,56	20%	80%	589,25	
128	5879-Yvone Alves Monteiro de Souza	Enferm.	N. 22	40%	736,56	20%	80%	589,25	
129	5927-Dorlaíra Ramos Campos Bastos	Enferm.	N. 22	40%	736,56	20%	80%	589,25	
130	6086-Aureliana Wasmuch da Silva	Enferm.	N. 22	40%	736,56	20%	80%	589,25	
TOTAL GERAL (MENSAL) DA DESPESA								5.892,50	

PROGRAMA E SUB-PROGRAMA:
 SECRETARIA DE SAÚDE
 COMISSÃO DE EXAMENOS

PROGRAMA E SUB-PROGRAMA:
 SECRETARIA DE SAÚDE
 COMISSÃO DE EXAMENOS

PROGRAMA E SUB-PROGRAMA:
 SECRETARIA DE SAÚDE
 COMISSÃO DE EXAMENOS



PROPOSTA PARA ADOÇÃO DE "TEMPO INTEGRAL"

P D F

SECRETARIA DE SAÚDE
Comissão de Exame

PROGRAMA E SUB-PROGRAMA:

P D F

12 meses
01/01/1969
31/12/1969

12 meses
01/01/1969
31/12/1969

Nº de Inscrição	PUNTOGRATUO	Cargo	Nível	Valor Mensal	PERCENTUAL					Total	Valor Total
					10%	20%	30%	40%	50%		
131	6093-Ancorina Iaa de Souza Oliveira	Enferm.	N. 22	736,56	40%	5%	20%	10%	80%	589,25	270,00
132	6098-Anisia Rocha	Enferm.	N. 22	736,56	40%	5%	20%	10%	80%	589,25	270,00
133	6099-Angelica Ferreira Anunes	Enferm.	N. 22	736,56	40%	5%	20%	10%	80%	589,25	270,00
134	6146-Atomina Francisca da Rocha	Enferm.	N. 22	736,56	40%	5%	20%	10%	80%	589,25	270,00
135	6158-Adelaide Alvarenga	Enferm.	N. 22	736,56	40%	5%	20%	10%	80%	589,25	270,00
136	11719-Lady Carlos Alarcão	Enferm.	N. 22	736,56	40%	5%	20%	10%	80%	589,25	270,00
137	8285-Olga Marques Dourado	Aux. Enf.	N. 13	333,36	40%	5%	10%	20%	75%	250,02	270,00
138	8316-Catarina Lutz Ferreira	Aux. Enf.	N. 13	333,36	40%	5%	10%	20%	75%	250,02	270,00
139	12259-José Geraldo Cajul	Aux. Enf.	N. 13	333,36	40%	5%	10%	20%	75%	250,02	270,00
140	5239-Maria Alves Hashimoto	Aux. Enf.	N. 14	360,00	40%	5%	10%	20%	75%	270,00	270,00

TOTAL GERAL (MENSAL) DA DESPESA NO-8. 4.555,56

TOTAL GERAL (MENSAL) DA DESPESA NO-8. 2.430,00

Nº de Inscrição	PUNTOGRATUO	Cargo	Nível	Valor Mensal	PERCENTUAL					Total	Valor Total
					10%	20%	30%	40%	50%		
141	5280-Maria das Graças Costa Amarel	Aux. Enf.	N. 14	360,00	40%	5%	10%	20%	75%	270,00	270,00
142	5322-Maria Leonice Gomde de Souza	Aux. Enf.	N. 14	360,00	40%	5%	10%	20%	75%	270,00	270,00
143	5595-Vitalina Maria de Jesus	Aux. Enf.	N. 14	360,00	40%	5%	10%	20%	75%	270,00	270,00
144	5836-Divina Maria de Souza	Aux. Enf.	N. 14	360,00	40%	5%	10%	20%	75%	270,00	270,00
145	5938-Diree Pires da Silva	Aux. Enf.	N. 14	360,00	40%	5%	10%	20%	75%	270,00	270,00
146	5999 - Cecília Alves Costa	Aux. Enf.	N. 14	360,00	40%	5%	10%	20%	75%	270,00	270,00
147	6232-Silvia Salgado Costa	Aux. Enf.	N. 14	360,00	40%	5%	10%	20%	75%	270,00	270,00
148	6237-Maria Julia Chagas Veloso	Aux. Enf.	N. 14	360,00	40%	5%	10%	20%	75%	270,00	270,00
149	6243-Maria Freitas Nobrega	Aux. Enf.	N. 14	360,00	40%	5%	10%	20%	75%	270,00	270,00

TOTAL GERAL (MENSAL) DA DESPESA NO-8. 2.430,00

TOTAL GERAL (MENSAL) DA DESPESA NO-8. 2.700,00

Nº de Inscrição	PUNTOGRATUO	Cargo	Nível	Valor Mensal	PERCENTUAL					Total	Valor Total
					10%	20%	30%	40%	50%		
150	6257-Ana Maria Chivé do Nascimento	Aux. Enf.	N. 14	360,00	40%	5%	10%	20%	75%	270,00	270,00
151	6618-Adelida da Cunha Cardoso	Aux. Enf.	N. 14	360,00	40%	5%	10%	20%	75%	270,00	270,00
152	6997-Leticia Barbosa Porto	Aux. Enf.	N. 14	360,00	40%	5%	10%	20%	75%	270,00	270,00
153	7042-Carmelita Ferreira Pires	Aux. Enf.	N. 14	360,00	40%	5%	10%	20%	75%	270,00	270,00
154	7049-Maria Yaidelucy Araujo Cardoso	Aux. Enf.	N. 14	360,00	40%	5%	10%	20%	75%	270,00	270,00
155	7072-Maria Monteiro dos Santos	Aux. Enf.	N. 14	360,00	40%	5%	10%	20%	75%	270,00	270,00
156	7477-Terezinha Lutz Ramos Silva	Aux. Enf.	N. 14	360,00	40%	5%	10%	20%	75%	270,00	270,00
157	7485-Martinete da Silva Siqueira	Aux. Enf.	N. 14	360,00	40%	5%	10%	20%	75%	270,00	270,00
158	7513-Lella Pinto	Aux. Enf.	N. 14	360,00	40%	5%	10%	20%	75%	270,00	270,00

TOTAL GERAL (MENSAL) DA DESPESA NO-8. 2.430,00

Nº de Inscrição	PUNTOGRATUO	Cargo	Nível	Valor Mensal	PERCENTUAL					Total	Valor Total
					10%	20%	30%	40%	50%		
159	7528-Emir Izabel de Siqueira	Aux. Enf.	N. 14	360,00	40%	5%	10%	20%	75%	270,00	270,00
160	7530-Maria Liberta Campos de Freitas	Aux. Enf.	N. 14	360,00	40%	5%	10%	20%	75%	270,00	270,00
161	7558-Ida Cornélio	Aux. Enf.	N. 14	360,00	40%	5%	10%	20%	75%	270,00	270,00
162	8117-Maria da Conceição Silva	Aux. Enf.	N. 14	360,00	40%	5%	10%	20%	75%	270,00	270,00
163	8136-Francisca Wenceslau de Carvalho	Aux. Enf.	N. 14	360,00	40%	5%	10%	20%	75%	270,00	270,00
164	8174-Maria Ascenção Guedes	Aux. Enf.	N. 14	360,00	40%	5%	10%	20%	75%	270,00	270,00
165	8188-Maria Amélia Fagundes	Aux. Enf.	N. 14	360,00	40%	5%	10%	20%	75%	270,00	270,00
166	8233-Arlene Benedita Souza	Aux. Enf.	N. 14	360,00	40%	5%	10%	20%	75%	270,00	270,00
167	8239-Gulomar Alves Ferreira	Aux. Enf.	N. 14	360,00	40%	5%	10%	20%	75%	270,00	270,00
168	6716-Joana Avejar de Carvalho	Aux. Enf.	N. 14	360,00	40%	5%	10%	20%	75%	270,00	270,00

TOTAL GERAL (MENSAL) DA DESPESA NO-8. 2.700,00



PROPOSTA PARA ADOÇÃO DE "TEMPO INTEGRAL"

P D F

SECRETARIA DE SAÚDE COORDENAÇÃO DO DEPARTAMENTO			PROGRAMA E SUB-PROGRAMA:		
DIVISÃO					
VERBA	DURAÇÃO	INÍCIO	TÉRMINO		
	12 meses	01/01/1969	31/12/1969		

Nº DE ORDEM	FUNCIONÁRIO	CARGO OU FUNÇÃO	NÍVEL OU SÍMBOLO	REMUNERAÇÃO MENSAL-NCr\$	FIXO	PERCENTUAL				TOTAL	GRATIFICAÇÃO MENSAL-NCr\$	
						ESPECIALIDADE		COMPLEXÃO DE CU RES. PONTABILIZ.	MENSURO DE TRABALHO			
						10 a 20 a	20 a 30 a					
169	6754-Elza Govêa Vilarinho	Aux. Enf.	N.14	360,00	40%	-	-	5%	10%	20%	75%	270,00
170	5205-Luzia Rodrigues Farias	Aux. Enf.	N.15	392,40	40%	-	-	5%	10%	20%	75%	294,30
171	5246-Maria Aparecida Barbosa Braga	Aux. Enf.	N.15	392,40	40%	-	-	5%	10%	20%	75%	294,30
172	5256-Maria Batista Parentes	Aux. Enf.	N.15	392,40	40%	-	-	5%	10%	20%	75%	294,30
173	5313-Maria José Sales	Aux. Enf.	N.15	392,40	40%	-	-	5%	10%	20%	75%	294,30
174	5347-Maria Natalia Rabelo Bastos	Aux. Enf.	N.15	392,40	40%	-	-	5%	10%	20%	75%	294,30
175	5422-Nancy Pinheiro Belfort	Aux. Enf.	N.15	392,40	40%	-	-	5%	10%	20%	75%	294,30
176	5434-Nelly Rossi	Aux. Enf.	N.15	392,40	40%	-	-	5%	10%	20%	75%	294,30
177	5539-Sarah Vicente deLima	Aux. Enf.	N.15	392,40	40%	-	-	5%	10%	20%	75%	294,30
178	5576-Terezinha Pereira da Silva	Aux. Enf.	N.15	392,40	40%	-	-	5%	10%	20%	75%	294,30
TOTAL GERAL (MENSAL) DA DESPESA NCr\$.											2,918,70	

Nº DE ORDEM	FUNCIONÁRIO	CARGO OU FUNÇÃO	NÍVEL OU SÍMBOLO	REMUNERAÇÃO MENSAL-NCr\$	FIXO	PERCENTUAL				TOTAL	GRATIFICAÇÃO MENSAL-NCr\$	
						ESPECIALIDADE		COMPLEXÃO DE CU RES. PONTABILIZ.	MENSURO DE TRABALHO			
						10 a 20 a	20 a 30 a					
179	5615-Wilton Victor da Silva	Aux. Enf.	N.15	392,40	40%	-	-	5%	10%	20%	75%	294,30
180	5701-Joyna Nery de Oliveira	Aux. Enf.	N.15	392,40	40%	-	-	5%	10%	20%	75%	294,30
181	5881-Ivanilde do Lago de Melo	Aux. Enf.	N.15	392,40	40%	-	-	5%	10%	20%	75%	294,30
182	5951-Delvita Aragão Santana Vilarins	Aux. Enf.	N.15	392,40	40%	-	-	5%	10%	20%	75%	294,30
183	6042-Atenizio Rodrigues Pereira	Aux. Enf.	N.15	392,40	40%	-	-	5%	10%	20%	75%	294,30
184	6048-Arminda Moreira Cruz	Aux. Enf.	N.15	392,40	40%	-	-	5%	10%	20%	75%	294,30
185	6089-Antônia Gualberto França	Aux. Enf.	N.15	392,40	40%	-	-	5%	10%	20%	75%	294,30
186	6102-Andy Saraiva Mariano Menezes	Aux. Enf.	N.15	392,40	40%	-	-	5%	10%	20%	75%	294,30
187	6137-Aldenora Ribeiro Moraes	Aux. Enf.	N.15	392,40	40%	-	-	5%	10%	20%	75%	294,30
188	6117-Amélia Rodrigues Alves	Enferm.	N.22	736,56	40%	-	-	5%	5%	20%	80%	589,25
TOTAL GERAL (MENSAL) DA DESPESA NCr\$.											3,237,95	

Nº DE ORDEM	FUNCIONÁRIO	CARGO OU FUNÇÃO	NÍVEL OU SÍMBOLO	REMUNERAÇÃO MENSAL-NCr\$	FIXO	PERCENTUAL				TOTAL	GRATIFICAÇÃO MENSAL-NCr\$	
						ESPECIALIDADE		COMPLEXÃO DE CU RES. PONTABILIZ.	MENSURO DE TRABALHO			
						10 a 20 a	20 a 30 a					
189	5283-Maria Francisca Rangel de Jesus Barros	Diretora de Divisão	FC-4	920,16	40%	-	-	5%	5%	20%	80%	736,13
190	9406-Delzuite de Souza Cordeiro	Chefe de Seção	FC.6	833,76	40%	10%	-	5%	15%	10%	80%	667,00
191	2272-Severino Coelho Matos	Farmacêutico	N.22	736,56	40%	-	-	-	20%	10%	70%	515,59
192	4551-Belchior Carlos de Godoy	Chefe de Seção	FC-5	874,80	40%	-	-	5%	5%	15%	85%	743,58
193	8253-Osdyr Brasileiro Matos	Chefe de Seção	FC-5	874,80	40%	-	-	5%	5%	15%	85%	743,58
194	4555-Guenther Riedel	Assessor de S.P.	FC-3	964,80	40%	-	-	5%	5%	20%	90%	868,32
195	4567-Solon Magalhães Vianna	Assessor de S.P.	FC.3	964,80	40%	-	-	5%	5%	20%	90%	868,32
TOTAL GERAL (MENSAL) DA DESPESA NCr\$.											5,142,52	

PREFEITURA DO DISTRITO FEDERAL
DEPARTAMENTO DE TURISMO E RECREAÇÃO

N O M E S	F U N Ç Ã O	H O R A S	S A L . N O R M A L	H. EXTRAS	C/20%	B R U T O	I N P S	LIQ. A RECEBER
MILTON CINTRA E SILVA	G.Turismo	120	379,80	189,60	37,92	227,52	18,20	209,32
DJALMA LUCIANO PIMENTEL BORGES	G.Turismo	120	379,80	189,60	37,92	227,52	18,20	209,32
IRMA MARIA DE VARELLA	G.Turismo	120	379,80	189,60	37,92	227,52	18,20	209,32
CARLOS EDUARDO LORETTI PALERMO	G.Turismo	120	379,80	189,60	37,92	227,52	18,20	209,32
ANTÔNIO ROCHA FERREIRA	Art. S.S.	120	352,80	176,40	35,28	211,68	16,93	194,75
JOSELITO DE OLIVEIRA ARAUJO	Art. S.S.	120	352,80	176,40	35,28	211,68	16,93	194,75
JOÃO DA LUZ GONÇALVES DE SOUZA	Art. S.S.	120	352,80	176,40	35,28	211,68	16,93	194,75
ABDIAS FRANCISCO FERREIRA	Art. S.S.	120	352,80	176,40	35,28	211,68	16,93	194,75
ENCLECIO PEREIRA ABI-ACL	Escritur.	120	181,80	90,00	18,00	108,00	8,64	99,36
ELITA BESSA DE MENEZES	Escritur.	120	181,80	90,00	18,00	108,00	8,64	99,36
IRÓA MATOS MINEIRO	Escritur.	120	181,80	90,00	18,00	108,00	8,64	99,36
AUGUSTO ALMEIDA MORAES	Motorist.	120	181,80	90,00	18,00	108,00	8,64	99,36
ANTÔNIO BARBOSA DA COSTA	Motorist.	120	181,80	90,00	18,00	108,00	8,64	99,36
MANOEL PEREIRA DA SILVA	Motorist.	120	181,80	90,00	18,00	108,00	8,64	99,36
RAIMUNDO NONATO DA SILVA	Motorist.	120	181,80	90,00	18,00	108,00	8,64	99,36
ANTÔNIO PEREIRA DE MELO	Motorist.	120	181,80	90,00	18,00	108,00	8,64	99,36
ANTÔNIO MIGUEL MATHIAS NETTO	Of.Admin.	120	258,00	128,40	25,68	154,08	12,32	141,76
UIRÁ MATOS MINEIRO	Of.Admin.	120	258,00	128,40	25,68	154,08	12,32	141,76
MARIA AMÉLIA MIRANDA BOTELHO	G.Turismo	120	379,80	189,60	37,92	227,52	18,20	209,32
ILNA FERREIRA DA SILVA	Escritur.	120	181,80	90,00	18,00	108,00	8,64	99,36
JOVANTINO LAURENTINO LOPES	Servente.	120	144,00	72,00	14,40	86,40	6,91	79,49
DAHLAN LOURENÇO DE CASTRO	Aux. Port	120	165,00	81,60	16,32	97,92	7,83	90,09
JOSÉ INÁCIO SOARES	Aux. Port	120	165,00	81,60	16,32	97,92	7,83	90,09
ERNESTO MARTINS GOMES	Servente	120	144,00	72,00	14,40	86,40	6,91	79,49

T O T A I S : 3.027,60 605,52 3.633,12 290,60 3.342,52

A presente Fôlha de Pagamento importa em R\$ 3.633,12 (Três mil seiscentos e trinta e três cruzeiros novos e doze centavos).

V I S T O :-

C O N F E R E :-

Nilson Ferreira Gomes
Nilson Ferreira Gomes
Chefe da Seção do Pessoal

Mário Marto
Mário Marto
Dir.da Div. Administrativa

F Ô L H A S U P L E M E N T A R
-(HORAS EXTRAS) -

PREFEITURA DO DISTRITO FEDERAL
DEPARTAMENTO DE TURISMO E RECREAÇÃO

M Ê S D E N O V E M B R O E D E
(F U N C I O N Á R I O S)

N O M E S :	H. EXTRAS	MATRICULA IPASE	SALÁRIO	SAL. HORA EXTRA	T O T A L	DESC; IPASE	LIQ. A RECEBER	ASSINATUR
ADALBERTO BRITO DE ARAUJO	120	2266051	144,00	1,60	96,00	4,80	91,20	_____
EVERARDO BOCAIYVA FILHO	120	2320053	144,00	1,60	96,00	4,80	91,20	_____
LUIZ HILÁRIO NETTO	120	2321691	109,80	1,22	73,20	3,86	69,54	_____
T O T A I S :					265,20	13,26	251,94	

Importa a presente Fôlha de Pagamento de horas extras em R\$ 265,20 (duzentos e sessenta e cinco cruzeiros novos e vinte centavos).

V I S T O S :

C O N F E R E :

Nilson Ferreira Gomes
Nilson Ferreira Gomes
Chefe da Seção do Pessoal

Mário Marto
Mário Marto
Dir.da Div. Administrativa

DECRETO nº 915 de 30 de dezembro de 1968

Abre crédito suplementar no valor de NC\$ 31.681,00 (trinta e um mil, seiscentos e oitenta e um cruzeiros novos) à dotação do orçamento vigente que especifica.

O Prefeito do Distrito Federal, usando das atribuições que lhe conferem o Art. 59, item II da Lei nº 5.358, de 17 de novembro de 1967, Art. 20, item II da Lei nº 3.751, de 13 de abril de 1960, combinados com o Art. 41, item I das Normas Gerais do Direito Financeiro, aprovadas pela Lei nº 4.320, de 17 de março de 1964, e à vista do que consta no processo nº 44.571/68,

DECRETA:

Art. 1º - Fica aberto à Secretaria de Segurança Pública do Distrito Federal, o crédito suplementar de NC\$ 31.681,00 (trinta e um mil, seiscentos e oitenta e um cruzeiros novos) nas seguintes dotações orçamentárias:

Corpo de Bombeiros do Distrito Federal

30.0.00 - DESPESAS CORRENTES	
31.0.00 - DESPESAS DE CUSTEIO	
31.3.00 - MATERIAL DE CONSUMO	
31.3.04 - Material de Limpeza e Higiene; Objetos de Toilete.....	2.000,00
31.3.16 - Material e Utensílios Esportivos, Escolas e Didáticos.....	1.000,00
31.4.00 - SERVIÇOS DE TERCEIROS	
31.4.06 - Publicações e Divulgações.....	1.980,80
31.4.09 - Locação de Imóveis.....	4.800,20
31.5.00 - ENCARGOS DIVERSOS	
31.5.12 - Seleção, Especialização e Aperfeiçoamento de Pessoal.....	3.900,00
40.0.00 - DESPESAS DE CAPITAL	
41.0.00 - INVESTIMENTOS	
41.2.00 - EQUIPAMENTOS E INSTALAÇÕES	
41.2.06 - Aparelhos de Comunicação.....	5.000,00
41.2.10 - Máquinas e Aparelhos Foto-cinematográficos	1.000,00
41.3.00 - MATERIAL PERMANENTE	
41.3.05 - Móveis Escolares e Didáticos.....	2.000,00
41.3.09 - Instrumentos musicais.....	10.000,00
Total.....	31.681,00

Art. 2º - O crédito suplementar de que trata o artigo anterior será financiado nos termos do Art. 43, § 1º, item III, da Lei nº 4.320, de 17 de março de 1964, pela anulação parcial em igual valor, das seguintes dotações orçamentárias da mesma Secretaria.

Corpo de Bombeiros do Distrito Federal

30.0.00 - DESPESAS CORRENTES	
31.0.00 - DESPESAS DE CUSTEIO	
31.3.00 - MATERIAL DE CONSUMO	
31.3.06 - Peças e Acessórios p/Máq. e Aparelhos	2.000,00
31.3.20 - Materiais Foto-cinematográficos, heliográficos e p/Silk-Screen.....	1.000,00
31.4.00 - SERVIÇOS DE TERCEIROS	
31.4.02 - Telefons e Telex.....	3.573,52
31.4.03 - Água, Esgoto e Energia Elétrica.....	144,36
31.4.05 - Passagens, Transporte de Pessoas e suas Bagagens, Hospedagem, Pedágios.....	164,00
31.4.16 - Locação de Serviços Técnicos Especial.	143,00
31.4.17 - Reparos e Conservação de Bens.....	613,00
31.4.18 - Reparos e Conservação de Veículos....	2.143,12
31.5.00 - ENCARGOS DIVERSOS	
31.5.02 - Recepções e Hospedagens.....	3.900,00
40.0.00 - DESPESAS DE CAPITAL	
41.0.00 - INVESTIMENTOS	
41.2.00 - EQUIPAMENTOS E INSTALAÇÕES	
41.2.09 - Outros Aparelhos, Motores e Máquinas	6.000,00
41.3.00 - MATERIAL PERMANENTE	
41.3.02 - Móveis de Escritório.....	3.000,00
41.3.03 - Móveis de Copa, Cozinha e Dormitório.	5.000,00
41.3.16 - Utensílios de Copa, Cozinha, Dormitório e Enfermaria.....	4.000,00
Total.....	31.681,00

Art. 3º - Os valores de que trata o presente Decreto integram a meta SEP/172-Funcionamento e reequipamento dos órgãos do Corpo de Bombeiros do Distrito Federal, Programa 12 - Segurança Pública, Subprograma 05 - Corpo de Bombeiros.

Art. 4º - Este Decreto entrará em vigor na data de sua publicação, revogadas as disposições em contrário.

Distrito Federal, 30 de dezembro de 1968
809 da República e 9º de Brasília

WADJÓ DA COSTA GOMIDE
PREFEITO

CARLOS SANDOS JUNIOR
Secretário do Governo

WILSON JULIO DE MIRANDA
Secretário de Finanças

JURANDYR PALMA CABRAL
Secretário de Segurança Pública

SECRETARIA DE ADMINISTRAÇÃO

ATOS DO SECRETARIO

PORTARIA - SEA - 19/12/68

O SECRETÁRIO DE ADMINISTRAÇÃO DO DISTRITO FEDERAL, no uso das atribuições que lhe são conferidas pelo artigo 4o. do Decreto "N" no. 457, de 22 de outubro de 1965,

RESOLVE:

declarar o aproveitamento de JAIRO CAMPOS, na função de TRABALHADOR, nível 01, do Quadro Provisório do Pessoal do Distrito Federal, a partir de 9 de novembro de 1965, de acordo com o disposto no artigo 40 da Lei no. 4242, de 17-7-63, e artigo 2o. do Decreto "N" no. 457, de 22-10-65, recebendo a matrícula no. 13.262.

Brasília, em 19 de dezembro de 1968.

WILSON JOSÉ PINHEIRO
Secretário de Administração
do Distrito Federal

APOSTILA.

O funcionário a quem se refere a presente PORTARIA, averba nesta Prefeitura, 1.397 dias de efetivo exercício prestados à Companhia Urbanizadora da Nova Capital do Brasil - NOVACAP - no período de 02-06-61 a 09-11-65, ou sejam: 3 anos, 10 meses e 2 dias.
Processo 23534/66.

Brasília, 19 de dezembro de 1968.

JANUÁRIO FLÔRES
Diretor da Divisão do Pessoal

DESPACHOS

COORDENAÇÃO DO SISTEMA DE MATERIAL

A elevada consideração do Senhor Secretário de Administração.

Em, 20 de dezembro de 1968.

JOAO BATISTA PONTE
Coordenador do Sistema de Material

PROCESSO: 44.885/68

INTERESSADO: SECRETARIA DE SAÚDE
ASSUNTO: AQUISIÇÃO DE MATERIAL
DESPACHO DO SECRETÁRIO DE ADMINISTRAÇÃO: Nos termos do art. 2o., inciso II, alínea "b", do Decreto "N" no. 637, de 3 de agosto de 1967, autorizo a dispensa de licitação para a aquisição do material relacionado às fls. 1 do presente processo bem como autorizo a emissão de Nota de Empenho a favor de INDÚSTRIA FARMACEUTICA FONTOURA WYETH'S/A e CARLO ERBA DO BRASILS/A, no valor de NCr\$. 20.050,00 (vinte mil e cinquenta cruzeiros novos), respectivamente, com processamento nos moldes propostos pela Divisão do Material.

Em, 20 de dezembro de 1968.

WILSON JOSÉ PINHEIRO
Secretário de Administração
do Distrito Federal.

PROCESSO: 43.311/68

INTERESSADO: COORDENAÇÃO DE EDUCAÇÃO PRIMÁRIA

ASSUNTO: AQUISIÇÃO DE MATERIAL

DESPACHO DO SECRETÁRIO DE ADMINISTRAÇÃO: Homologo, com fundamento no artigo 26, do Decreto "N" no. 637, de 3 de agosto de 1967, o resultado da Tomada de Preços no. 52/68-TP-SEA, nos termos do Parecer da Comissão instituída para esse fim, às fls. 30 a 32, no valor de NCr\$ 33.914,60 (trinta e três mil novecentos e quatorze cruzeiros novos e sessenta centavos).

Em, 20 de dezembro de 1968.

WILSON JOSÉ PINHEIRO
Secretário de Administração
do Distrito Federal

PROCESSO: 43.308/68

INTERESSADO: COORDENAÇÃO DE EDUCAÇÃO PRIMÁRIA
ASSUNTO: AQUISIÇÃO DE MATERIAL
DESPACHO DO SECRETÁRIO DE ADMINISTRAÇÃO: Homologo, com fundamento no artigo 26, do Decreto "N" no. 637, de 3 de agosto de 1967, o resultado da Tomada de Preços no. 51/68-TP-SEA, nos termos da Comissão instituída para esse fim, às fls. 34, e 35, no valor de NCr\$ 156.405,08 (Cento e cinquenta e seis mil, quatrocentos e cinco cruzeiros novos e oito centavos).

Em, 20 de dezembro de 1968.

WILSON JOSÉ PINHEIRO
Secretário de Administração
do Distrito Federal.

LICENÇA SEM VENCIMENTOS:

Proc. 034571/68 - MARILIA GARCIA FERREIRA NEVES, matr. 3318,
Desp. Concedo nos termos da delegação de competência estabelecida pelo art. 1o., inciso I, do Decreto "E" no. 339, de 12.12.67, licença para acompanhar cônjuge, por dois anos, sem vencimentos e vantagens, a partir de 18.9.68, de acordo com o art. 115 do Estatuto, modificado pela Lei 4854, de 25.11.65.

Brasília, 19 de dezembro de 1968.

WILSON JOSÉ PINHEIRO
Secretário de Administração
do Distrito Federal

COORDENAÇÃO DO SISTEMA DE PESSOAL

RESUMO DA FL. DE PAGAMENTO No. 61.12/68, DE GRATIFICAÇÃO POR COMPARECIMENTO AS REUNIOES, DA JUNTA DE RECURSOS FISCAIS, REFERENTE A DEZEMBRO/68.

Matr. - 1955
Nome - Amaury Ubirajara da Silva Ramos
Valor - NCr\$ 149,76

Matr. - 2218
 Nome - Olibia Terezinha G. de Lima Rocha
 Valor - NCr\$ 149,76

Matr. - 4120
 Nome - Leo Sebastião David
 Valor - Cr\$ 149,76

Matr. - 4443
 Nome - Amaury José de Aquino Carvalho
 Valor - NCr\$ 149,76

Matr. - 4538
 Nome - Anadyr de Mendonça Rodrigues
 Valor - NCr\$ 324,48

Nome - Claudio Oscar de Carvalho Sant'Ana
 Valor - NCr\$ 124,80

Nome - José dos Santos Moura
 Valor - NCr\$ 124,80

Nome - Newton Egydio Rossi
 Valor - NCr\$ 124,80

Total - NCr\$ 1.297,92
 (hum mil, duzentos e noventa e sete cruzeiros novos e noventa e dois centavos).

Brasília-DF, 20 de dezembro de 1968.

NEWTON LAVOYER
 Chefe do Serv. de C. Financeiro

JANUÁRIO FLORES
 Diretor da Divisão do Pessoal

LEDA DO NASCIMENTO
 Coordenadora do Sistema de Pessoal

ORDEM DE SERVIÇO DE 19 DE DEZEMBRO DE 1968

O DIRETOR DA DIVISÃO DO PESSOAL, da Coordenação do Sistema de Pessoal, da Secretaria de Administração do Distrito Federal, no uso das atribuições que lhe confere o inciso V, art. 60., do Regulamento aprovado pelo Decreto "N" no. 452, de 07 de outubro de 1965, e tendo em vista o que consta do processo no. 830/68-SSS,

R E S O L V E:

- a) - Retornar GONTRON MAGALHÃES, Escriturário, nível 08, matrícula no. 12.857, do Quadro Provisório de Pessoal do Distrito Federal, da Sociedade de Habitações e Interesse Social, - SHIS, para a Secretaria de Serviços Sociais.
- b) - Removê-lo da Secretaria de Serviços Sociais para a Secretaria de Viação e Obras
- c) - Colocá-lo à disposição da Companhia Urbanizadora da Nova Capital do Brasil NOVACAP.

JANUÁRIO FLORES
 Diretor da Divisão do Pessoal

ORDEM DE SERVIÇO DE 17 DE DEZEMBRO DE 1968

O DIRETOR DA DIVISÃO DO PESSOAL, da Coordenação do Sistema de Pessoal, da Secretaria de Administração do Distrito Federal, no uso das atribuições que lhe confere o inciso V, art. 60., do Regulamento aprovado pelo Decreto "N" no. 452, de 7 de outubro de 1965, e tendo em vista o que consta do Processo no. 44.291/68,

R E S O L V E:

- a) - lotar NEY DUMAY, Engenheiro nível 22-B, matrícula no. 7.419, do Quadro Provisório de Pessoal do Distrito Federal, na Secretaria de Serviços Sociais.
- b) - colocá-lo à disposição da Sociedade Habitacional de Interesse Social (SHIS).

JANUÁRIO FLORES
 Diretor da Divisão do Pessoal

ORDEM DE SERVIÇO DE 17 DE DEZEMBRO DE 1968

O DIRETOR DA DIVISÃO DO PESSOAL, da Coordenação do Sistema de Pessoal, da Secretaria de Administração do Distrito Federal, no uso das atribuições que lhe confere o inciso V, art. 60., do Regulamento aprovado pelo Decreto "N" 452, de 7 de outubro de 1965, e tendo em vista o que consta de Of. 32/68-DC.,

R E S O L V E:

lotar, ELISIO SOUZA DA ANUNCIACÃO, Trabalhador, nível 1, matrícula 2.485, do Quadro Pro-

visório de Pessoal do Distrito Federal, na Secretaria de Finanças.

JANUÁRIO FLORES
 Diretor da Divisão do Pessoal

ORDEM DE SERVIÇO DE 18 DE DEZEMBRO DE 1968.

O DIRETOR DA DIVISÃO DO PESSOAL, da Coordenação do Sistema de Pessoal, da Secretaria de Administração do Distrito Federal, no uso das atribuições que lhe confere o inciso V, art. 60., do Regulamento aprovado pelo Decreto "N" 425, de 7 de outubro de 1965, e tendo em vista o que consta do Of. 1211/DP/68-NOVACAP,

R E S O L V E:

lotar, JOSÉ RIBAS VALADÃO, Escrevente Dactilógrafo, nível 7, matrícula 13.357, do Quadro Provisório de Pessoal do Distrito Federal, na Secretaria do Governo.

JANUÁRIO FLORES
 Diretor da Divisão do Pessoal

ORDEM DE SERVIÇO DE 16 DE DEZEMBRO DE 1968.

O DIRETOR DA DIVISÃO DO PESSOAL, da Coordenação do Sistema de Pessoal, da Secretaria de Administração do Distrito Federal, no uso das atribuições que lhe confere o inciso V, art. 60., do Regulamento aprovado pelo Decreto "N" 452, de 7 de outubro de 1965, e tendo em vista o que consta do processo 43650/68.

R E S O L V E:

I - remover, MILTON PERNAMBUCO DA ROCHA, Arquiteto, nível 22-B matrícula 1900, do Quadro Provisório de Pessoal do Distrito Federal, da Secretaria do Governo, para a Secretaria de Finanças.

II - colocá-lo à disposição do Banco Regional de Brasília S.A. - BRB.

JANUÁRIO FLORES
 Diretor da Divisão do Pessoal

ORDEM DE SERVIÇO DE 19 DE DEZEMBRO DE 1968.

O DIRETOR DA DIVISÃO DO PESSOAL, da Coordenação do Sistema de Pessoal, da Secretaria de Administração do Distrito Federal, no uso das atribuições que lhe confere o inciso V, art. 60., do Regulamento aprovado pelo Decreto "N" 452, de 7 de outubro de 1965, e tendo em vista o que consta do processo no. 045417/68,

R E S O L V E:

a) remover UMBELINA BORGES FERREIRA MULATINHO, Escriturária, nível 8-A, matrícula 8.765, do Quadro provisório de Pessoal do Distrito Federal, do Gabinete do Prefeito para Secretaria de Serviços Sociais.

b) colocá-la à disposição da Fundação do Serviço Social do Distrito Federal.

JANUÁRIO FLORES
 Diretor da Divisão do Pessoal

ORDEM DE SERVIÇO DE 16 DE DEZEMBRO DE 1968

O DIRETOR DA DIVISÃO DO PESSOAL, da Coordenação do Sistema de Pessoal, da Secretaria de Administração do Distrito Federal, no uso das atribuições que lhe confere o inciso V, art. 60., do Regulamento aprovado pelo Decreto "N" 452, de 7 de outubro de 1965, e tendo em vista o que consta do officio no. 1.212/DP-NOVACAP.

R E S O L V E:

I - lotar, SINVALDO MENDES DA SILVA, Trabalhador nível 1, matrícula no. 13.355, do Quadro Provisório de Pessoal do Distrito Federal, na Secretaria de Finanças.

II - colocá-lo à disposição da Companhia do Desenvolvimento do Planalto - "CODEPLAN".

JANUÁRIO FLORES
 Diretor da Divisão do Pessoal

ORDEM DE SERVIÇO DE 16 DE DEZEMBRO DE 1968.

O DIRETOR DA DIVISÃO DO PESSOAL, da Coordenação do Sistema de Pessoal, da Secretaria de Administração do Distrito Federal, no uso das atribuições que lhe confere o inciso V, art. 60. do Regulamento aprovado pelo Decreto "N" 452, de 7 de outubro de 1965, e tendo em vista o of. 1237/DP/68-D.Ad.-NOVACAP,

R E S O L V E:

lotar, SEVERINO ALBUQUERQUE RIBEIRO, Mestre de Obras, nível 13-B, matrícula no. 13.356, do Quadro Provisório de Pessoal do Distrito Federal, na Secretaria do Governo.

JANUÁRIO FLORES
 Diretor da Divisão do Pessoal

ORDEM DE SERVIÇO DE 16 DE DEZEMBRO DE 1968

O DIRETOR DA DIVISÃO DO PESSOAL, da Coordenação do Sistema de Pessoal, da Secretaria de Administração do Distrito Federal, no uso das atribuições que lhe confere o inciso V, art. 60., do Regulamento aprovado pelo Decreto "N" 452, de 7 de outubro de 1965, e tendo em vista o que consta do processo 42.289/68,

R E S O L V E:

I - retornar, ENNY DE CASTRO PELUCIO PEREIRA, Bibliotecária, nível 19, matrícula 1.017, do Quadro Provisório de Pessoal, da Fundação de Serviços Sociais, para a Secretaria de Serviço Social.

II - removê-la da Secretaria de Serviço Social para a Secretaria de Educação e Cultura

JANUÁRIO FLORES
 Diretor da Divisão do Pessoal

ORDEM DE SERVIÇO DE 16 DE DEZEMBRO DE 1968

O DIRETOR DA DIVISÃO DO PESSOAL, da Coordenação do Sistema de Pessoal, da Secretaria de Administração do Distrito Federal, no uso das atribuições que lhe confere o inciso V, art. 60., do Regulamento aprovado pelo Decreto "N" 452, de 7 de outubro de 1965, e tendo em vista o que consta do processo 42042/68,

R E S O L V E:

remover, JOSÉ JESUS DA CUNHA JUNIOR, Auxiliar de Relações Públicas, nível 12-A, matrícula 5.672, do Quadro Provisório de Pessoal do Distrito Federal, da Secretaria de Saúde, para o Gabinete do Prefeito.

JANUÁRIO FLORES
 Diretor da Divisão do Pessoal

ORDEM DE SERVIÇO DE 16 DE DEZEMBRO DE 1968.

O DIRETOR DA DIVISÃO DO PESSOAL, da Coordenação do Sistema de Pessoal, da Secretaria de Administração do Distrito Federal, no uso das atribuições que lhe confere o inciso V, art. 60., do Regulamento aprovado pelo Decreto "N" 452, de 7 de outubro de 1965, e tendo em vista o que consta do processo 40315/68,

R E S O L V E:

I - remover, ABADIO SOARES DA SILVA, Trabalhador, nível 1, matrícula 1.481, do Quadro Provisório de Pessoal do Distrito Federal, da Secretaria de Administração, para Secretaria de Saúde.

II - colocá-lo à disposição da Fundação Hospitalar do Distrito Federal.

JANUÁRIO FLORES
 Diretor da Divisão do Pessoal

ORDEM DE SERVIÇO DE 16 DE DEZEMBRO DE 1968.

O DIRETOR DA DIVISÃO DO PESSOAL, da Coordenação do Sistema de Pessoal, da Secretaria de Administração do Distrito Federal, no uso das atribuições que lhe confere o inciso V, art. 60., do Regulamento Aprovado pelo Decreto "N" 452, de 7 de outubro de 1965, e tendo em vista o que consta do processo no. 42617/68,

R E S O L V E:

Colocar, GENIVAL RODRIGUES ALVES, Guarda

de Vigilância, nível 8, matrícula 1.099, lotado na Secretaria de Finanças, do Quadro Provisório de Pessoal, à disposição da Companhia do Desenvolvimento do Plano Central CODEPLAN.

JANUÁRIO FLORES
Diretor da Divisão do Pessoal

ORDEM DE SERVIÇO DE 29 DE NOVEMBRO DE 1968

O DIRETOR DA DIVISÃO DO PESSOAL, da Coordenação do Sistema de Pessoal, da Secretaria de Administração do Distrito Federal, no uso das atribuições que lhe confere o Inciso V, art. 60., do Regulamento aprovado pelo Decreto "N" no. 452, de 7 de outubro de 1965, e tendo em vista o que consta do processo no. 042550/68,

R E S O L V E:

lotar, VITAL DA FONSECA NETO, Escrivão de Polícia, SP-7, do Quadro de Pessoal da Secretaria de Segurança Pública do Estado de Pernambuco colocado à disposição desta Prefeitura, na Secretaria de Segurança Pública do Distrito Federal.

JANUÁRIO FLORES
Diretor da Divisão do Pessoal

ORDEM DE SERVIÇO DE 20 DE DEZEMBRO DE 1968.

O DIRETOR DA DIVISÃO DO PESSOAL, da Coordenação do Sistema de Pessoal, da Secretaria de Administração do Distrito Federal, no uso das atribuições que lhe confere o inciso V, art. 60., do Regulamento aprovado pelo Dec. "N"-452, de 07 de outubro de 1965, e tendo em vista o exposto no Of. 459/68-DG, de 18 de dezembro de 1968,

R E S O L V E:

I) - retornar, VICENTE DE PAULO LOPES, Engenheiro, nível 22-B, matrícula no. 11.015, do Quadro Provisório de Pessoal do Distrito Federal, do Departamento de Estradas de Rodagem do Distrito Federal, para a Secretaria de Viação e Obras;

II) - colocá-lo à disposição da Companhia Urbanizadora da Nova Capital do Brasil - NOVACAP.

JANUÁRIO FLORES
Diretor da Divisão do Pessoal.

ORDEM DE SERVIÇO DE 20 DE DEZEMBRO DE 1968.

O DIRETOR DA DIVISÃO DO PESSOAL, da Coordenação do Sistema de Pessoal, da Secretaria de Administração do Distrito Federal, no uso das atribuições que lhe confere o inciso V, art. 60., do Regulamento aprovado pelo Dec. "N"-452, de 07 de outubro de 1965, e conforme Of. 460/68-DG, de 18 de dezembro de 1968,

R E S O L V E:

I) - retornar, MAYER HERSIO MYSSIOR, Engenheiro, nível 21-A, matrícula no. 12.300-N, do Quadro Provisório de Pessoal do Distrito Federal, da Companhia Urbanizadora da Nova Capital do Brasil - NOVACAP, para a Secretaria de Viação e Obras;

II) - colocá-lo à disposição do Departamento de Estradas de Rodagem do Distrito Federal.

JANUÁRIO FLORES
Diretor da Divisão do Pessoal.

ORDEM DE SERVIÇO DE 09 DE DEZEMBRO DE 1968.

O DIRETOR DA DIVISÃO DO PESSOAL, da Coordenação do Sistema de Pessoal da Secretaria de Administração do Distrito Federal, no uso das atribuições legais, e tendo em vista o que consta do processo no. 44.275/66,

R E S O L V E:

expedir a presente ORDEM DE SERVIÇO a JOÃO PEREIRA DA LUZ JORGE, Auxiliar de Vendas, nível 5, matrícula no. 12.514, do Quadro Provisório de Pessoal do Distrito Federal, pela qual averba nesta Prefeitura, 804 dias de efetivo exercício prestados ao Ministério da Educação e Cultura - MEC - no período de 03.10.44 a 20.06.48, ou sejam: 02 anos, 08 meses e 04 dias.

JANUÁRIO FLORES
Diretor da Divisão do Pessoal.

ORDEM DE SERVIÇO DE 31 DE OUTUBRO DE 1968.

O DIRETOR DA DIVISÃO DO PESSOAL, da Coordenação do Sistema de Pessoal, da Secretaria de Administração do Distrito Federal, no uso das atribuições que lhe confere o inciso V, art. 60., do Regulamento aprovado pelo Decreto "N" no. 452, de 07 de outubro de 1965, e tendo em vista o que consta do Proc. 039256/68,

R E S O L V E:

I) remover, GLÁUCIA MACIEL GÖES, Oficial de Administração, Nível 12-A, Matrícula no. 8352, do Quadro Provisório de Pessoal do Distrito Federal, da Secretaria de Educação e Cultura para a Secretaria de Serviços Sociais.

II) colocá-la, à disposição da Fundação do Serviço Social do Distrito Federal.

JANUÁRIO FLORES
Diretor da Divisão do Pessoal.

SERVIÇO DE ADMINISTRAÇÃO
SEÇÃO DE PESSOAL
Processos despachados pela Chefia

DEFERIDOS

SALÁRIO-FAMÍLIA:

Proc. 045507/68 - ANTONIO RAIMUNDO DA SILVA, matr. 12.145.
Desp. Pelo dependente Roberto Tadeu Leite da Silva (filho), nascido em 19.11.68, e a partir de novembro de 1968.

Proc. 045058/68 - AGOSTINHO BENTO DOS SANTOS, matr. 11400.
Desp. Pela dependente Elaine dos Santos (filha), nascida em 07.11.68, e a partir de novembro de 1968.

Proc. 045409/68 - RAIMUNDO SANTOS, matr. 1457.
Desp. Pela dependente Eliane Santos (filha), nascida em 17.07.68 e a partir de julho de 1968.

Proc. 045059/68 - JOAO URBANO, matr. 1399.
Desp. Pelo dependente Larian Rodrigues Urbano (filho), nascido em 25.06.68, e a partir de junho de 1968.

Proc. 044712/68 - NICOLAU BONIFACIO, matr. 1347.
Desp. Pelos dependentes José Alves Dias, nascido em 08.09.57 e Ana Maria Alves Dias, nascida em 10.10.59, conforme TERMO DE GUARDA E RESPONSABILIDADE no. 479/68, e a partir de dezembro de 1968.

Proc. 045370/68 - ARNALDO BATISTA DA SILVA, matr. 0828.
Desp. Pela dependente Solange Macêdo da Silva (filha), nascida em 11.12.68, e a partir de dezembro de 1968.

Proc. 045274/68 - JOSINO FERREIRA DE FARIAS, matr. 519.
Desp. Pela dependente Vera Lúcia Ferreira de Farias (menor), nascida em 06.04.57, e a partir de dezembro de 1968, conforme TERMO DE GUARDA E RESPONSABILIDADE no. 490/68.

Proc. 044317/68
Servidor - DANIEL JOSÉ DOS SANTOS, matr. 9330.
Desp. Pelo dependente Israel José Pereira dos Santos (filho), nascido em 03.12.68 e a partir de dezembro de 1968.

Proc. 044336/68 - JOSÉ DA CRUZ SANTOS, Matr. 12844.
Desp. Pelo dependente Everson Ferreira Santos (filho), nascido em 26.05.68 e a partir de maio de 1968.

Proc. 042823/68 - JOSÉ BALDUINO DA SILVA, Matr. 11474.
Desp. Indefiro, por falta de amparo legal, conforme parecer do S.R.I.P.

Proc. 044580/68 - JOAO NONATO VIEIRA, Matr. 12407.
Desp. Pelo dependente Sérgio Vieira Pontes (filho), nascido em 27.09.68, e a partir de setembro de 1968.

LICENÇA PARA TRATAMENTO DE SAÚDE, NOS TERMOS DOS ARTIGOS 97 E 98 DA LEI 1711, DE 28.10.52:

Processo - 044213/68
Servidor - Antônio Caetano

Matr. - 2369
Período - 15.11 a 14.12.68

Processo - 036123/68
Servidor - Generoso Noronha Bezerra
Matr. - 1311
Período - 06.08 a 04.09.68

Processo - 044175/68
Servidor - José Martins Soares
Matr. - 2720
Período - 05 a 12.12.68

PRORROGAÇÃO DE LICENÇA PARA TRATAMENTO DE SAÚDE, NOS TERMOS DOS ARTIGOS 93, 97 E 98 DA LEI 1711, DE 28.10.52:

Processo - 044553/68
Servidor - Manoel Felipe Teixeira
Matr. - 12735.
Período - 18.10 a 10.12.68

Processo - 044216/68
Servidor - José Bezerra Filho
Matr. - 12621
Período - 07.10 a 05.12.68

Processo - 044207/68
Servidor - Abílio Martins Flueiredo
matr. - 12595
Período - 14.12.68 a 02.01.69

Processo - 044198/68
Servidor - Luiz Lopes Filho
Matr. - 0329
Período - 24.11.68 a 22.01.69

Processo - 044182/68
Servidor - Afda Rodrigues da Silva
Matr. - 12339
Período - 27.10.68 a 25.12.68

Processo - 044206/68
Servidor - Raimundo Soares
Matr. - 12256
Período - 01.11 a 30.12.68

Processo - 044558/68
Servidor - Lourival Rodrigues
Matr. - 12130
Período - 08.12.68 a 07.01.69

Processo - 044197/68
Servidor - Geraldo Figueiredo de Assis
Matr. - 11989
Período - 30.10 a 28.12.68

Processo - 044214/68
Servidor - Josafá Martins da Silva
Matr. - 2658
Período - 24.09.68 a 21.01.69

Processo - 044208/68
Servidor - Jorge de Freitas
Matr. - 1116
Período - 27.11.68 a 26.12.68

FALTAS JUSTIFICADAS:

Processo - 044554/68
Servidor - Antônio Norberto do Nascimento
Matr. - 12559
Período - 05 e 06.12.68

Processo - 044174/68
Servidor - Manoel Moreira Pinto
Matr. - 1245
Período - 02, 03 e 04.12.68

LICENÇA PARA REPOUSO A GESTANTE:

Processo - 044177/68
Servidor - Silvana Vieira de Melo
Matr. - 12168
Período - 02.12.68 a 31.03.69

SEA - CSM - DIVISÃO DO MATERIAL.

RELAÇÃO DOS EMPENHOS RECEBIDOS PELO ALMOXARIFADO CENTRAL, DE 10. a 30 DE NOVEMBRO DE 1968.

Empenho no. 444/68
Firma Fornecedora - Labor Comércio e Representações
Entrega - 01/11/68
Destino - SES
Subelemento - 41.3.16

Empenho no. 703/68
Firma Fornecedora - IBM do Brasil, Indústria, Máq. e Serviços
Entrega - 01/11/68
Destino - SES
Subelemento - 41.2.01

Empenho no. 803/68

Firma Fornecedora - União - Roupas Profissionais

Entrega - 01/11/68
Destino - SEA-DSG
Subelemento - 31.3.11

Empenho no. 1.036/68

Firma Fornecedora - Adonias L. Ferreira
Entrega - 01/11/68
Destino - SAP
Subelemento - 41.3.16

Empenho no. 1.050/68

Firma Fornecedora - Cia. de Máquinas e Veículos
Entrega - 01/11/68
Destino - SEA-CST
Subelemento - 31.3.07

Empenho no. 1.114/68

Firma Fornecedora - Carlo Erba do Brasil
Entrega - 01/11/68
Destino - SES
Subelemento - 31.3.08

Empenho no. 1.144/68

Firma Fornecedora - Elétrica Brasília
Entrega - 01/11/68
Destino R.A. IV
Subelemento - 31.3.12

Empenho no. 1.152/68

Firma Fornecedora - Comercial Imp. do Plan Ltda.
Entrega - 01/11/68
Destino SSP-Gab.
Subelemento - 31.3.26

Empenho no. 1.154/68

Firma Fornecedora Comercial Imp. do Plan Ltda.
Entrega - 01/11/68
Destino - SSP-Gab.
Subelemento - 31.3.26

Empenho no. 1.155/68

Firma Fornecedora - Comercial Imp. do P. Ltda.
Entrega - 01/11/68
Destino - SSP-Gab.
Subelemento - 31.3.26

Empenho no. 1.157/68

Firma Fornecedora - Comercial Imp. do Plan Ltda.
Entrega - 01/11/68
Destino - R.A. I
Subelemento - 31.3.26

Empenho no. 1.159/68

Firma Fornecedora - Comercial Imp. do Plan Ltda.
Entrega - 01/11/68
Destino - R.A. I
Subelemento - 31.3.26

Empenho no. 1.161/68

Firma Fornecedora - Comercial Imp. do Plan Ltda.
Entrega - 01/11/68
Destino - R.A. I
Subelemento - 31.3.26

Empenho no. 1.166/68

Firma Fornecedora - Comercial Imp. do Plan Ltda.
Entrega - 01/11/68
Destino - SEC-Gab.
Subelemento - 31.3.26

Empenho no. 1.207/68

Firma Fornecedora - Gumersindo & Breyne
Entrega - 01/11/68
Destino - GAP
Subelemento - 41.2.10

Empenho no. 717/68

Firma Fornecedora - Alvorada S/A
Entrega - 01/11/68
Destino - SEA-CST
Subelemento - 31.3.07

Empenho no. O.F.007/68

Firma Fornecedora - Cia. Ind. Sta. Matilde
Entrega - 04/11/68
Destino - SAP-CEC
Subelemento - 41.2.15

Empenho no. 809/68

Firma Fornecedora - Paranoá Implementos Agrícolas.
Entrega - 04/11/68
Destino - SSP-GAB
Subelemento - 31.3.11

Empenho no. 980/68

Firma Fornecedora - Elétrica Brasília Ltda.
Entrega - 04/11/68
Destino - SEC-GAB
Subelemento - 31.3.12

Empenho no. 1010/68

Firma Fornecedora - Alcebíades F. Cavalcante
Entrega - 04/11/68
Destino - SEC-GAB
Subelemento - 31.3.02

Empenho no. 1.029/68

Firma Fornecedora - Oswaldo G. de Souza
Entrega - 04/11/68
Destino - SVU
Subelemento - 31.3.11

Empenho no. 1.070/68

Firma Fornecedora - Recal Brasília Representações Ltda.
Entrega - 04/11/68
Destino - SEC-CEP
Subelemento - 31.3.16

Empenho no. 1109/68

Firma Fornecedora - The Sidney Ross Co.
Entrega - 04/11/68
Destino - SES
Subelemento - 31.3.08

Empenho no. 1.118/68

Firma Fornecedora - Cynamid Química do Brasil
Entrega - 04/11/68
Destino - SES
Subelemento - 31.3.08

Empenho no. 1.121/68

Firma Fornecedora - Usafarma S/A, Ind. Farmacêutica
Entrega - 04/11/68
Destino - SES
Subelemento - 31.3.08

Empenho no. 1.126/68

Firma Fornecedora - Prod. Químicos CIBA S/
Entrega - 04/11/68
Destino - SES
Subelemento - 31.3.08

Empenho no. 1.191/68

Firma Fornecedora - Cândido & A. Ltda.
Entrega - 04/11/68
Destino - SEA-CST
Subelemento - 31.3.28

Empenho no. 1.224/68

Firma Fornecedora - IBM do Brasil, Ind. Máq. e Serviços Ltda.
Entrega - 04/11/68
Destino - SEA-CSM
Subelemento - 41.2.01

Empenho no. 1.221/68

Firma Fornecedora - Chams Ltda.
Entrega - 05/11/68
Destino - SEA-CSM
Subelemento - 31.3.06

Empenho no. 579/68

Firma Fornecedora - Nossa Dental Ltda.
Entrega - 06/11/68
Destino - SES
Subelemento - 41.3.04

Empenho no. 1.018/68

Firma Fornecedora - Copel-Comercial de Papel e Representações
Entrega - 06/11/68
Destino - SEC-GAB.
Subelemento - 31.3.02

Empenho no. 1.098/68

Firma Fornecedora - Dipeco-Imp. Exp. Com.
Entrega - 06/11/68
Destino - SEG-RA I
Subelemento - 41.3.19

Empenho no. 1.206/68

Firma Fornecedora - Jawa-Máq.Eq. p/Escritório
Entrega - 06/11/68
Destino - GAP
Subelemento - 31.3.02

Empenho no. 1.212/68

Firma Fornecedora - J. Torquato S/A
Entrega - 06/11/68
Destino - SEA-DSG
Subelemento - 41.3.20

Empenho no. 1.219/68

Firma Fornecedora - Magazin BI-BA-BO
Entrega - 06/11/68
Destino - PRG
Subelemento - 41.2.03

Empenho no. 619/68

Firma Fornecedora - Movmaq Ltda.
Entrega - 07/11/68
Destino - R.A. VI
Subelemento - 41.3.02

Empenho no. 636/68

Firma Fornecedora - Movmaq Ltda.

Entrega - 07/11/68
Destino - R.A. III
Subelemento - 41.3.02

Empenho no. 725/68

Firma Fornecedora - Cia. Comercial de Automóveis.
Entrega - 07/11/68
Destino - SEA-CST
Subelemento - 31.3.07

Empenho no. 815/68

Firma Fornecedora - Paranoá Implementos Agrícolas
Entrega - 07/11/68
Destino - R.A. III
Subelemento - 31.3.11

Empenho no. 900/68

Firma Fornecedora - Fototéc. Instrumental e Engenharia
Entrega - 07/11/68
Destino - SEA
Subelemento - 31.3.06

Empenho no. 954/68

Firma Fornecedora - Soc. Abastecimento de Brasília S/A-SAB.
Entrega - 07/11/68
Destino - SEC-GAB.
Subelemento - 31.3.04

Empenho no. 970/68

Firma Fornecedora - Cia. Comercial de Automóveis
Entrega - 07/11/68
Destino - SEA-CST
Subelemento - 31.3.07

Empenho no. 1.017/68

Firma Fornecedora - Papelaria Rio Ltda.
Entrega - 07/11/68
Destino - SEC-Gab.
Subelemento - 31.3.02

Empenho no. 1130/68

Firma Fornecedora - Papelaria Rio Ltda.
Entrega - 07/11/68
Destino - SEC
Subelemento - 31.3.01

Empenho no. 1.136/68

Firma Fornecedora - Papelaria Rio Ltda.
Entrega - 07/11/68
Destino - SEA-CSM
Subelemento - 31.3.01

Empenho no. 1.138/68

Firma Fornecedora - Mreisa - Madereira Reinehr S/A
Entrega - 07/11/68
Destino - SEA-DSG
Subelemento - 31.3.26

Empenho no. 1.177/68

Firma Fornecedora - C. Faria Instrumentos Científicos
Entrega - 07/11/68
Destino - SES
Subelemento - 31.3.10

Empenho no. 1.211/68

Firma Fornecedora - Gelfa S/A - Com.Ind. Imp.
Entrega - 07/11/68
Destino - SEA-DSG
Subelemento - 41.3.20

Empenho no. O.F. 002/68

Firma Fornecedora - Tribellato Eng. Ind.
Entrega - 08/11/68
Destino - SAP-CEC
Subelemento - 41.2.17

Empenho no. 822/68

Firma Fornecedora - Paranoá Implementos Agrícolas
Entrega - 08/11/68
Destino - SES-GAB
Subelemento - 31.3.11

Empenho no. 954/68

Firma Fornecedora - Soc. de Abastecimento de Brasília S/A-SAB.
Entrega - 08/11/68
Destino - SEC-Gab.
Subelemento - 31.3.04

Empenho no. 1.018/68

Firma Fornecedora - Copel - Comercial de Papel de Representações
Entrega - 08/11/68
Destino - SEC-GAB
Subelemento - 31.3.02

Empenho no. 1.035/68

Firma Fornecedora - Torquato, Com. E Ind.
Entrega - 08/11/68

Destino - SEA-DSG Subelemento - 31,3,26	Empenho no. 850/68 Firma Fornecedora - Papelaria Ribeiro Entrega - 12/11/68 Destino - SEA-CST Subelemento - 31,3,03	Empenho no. 1,216/68 Firma Fornecedora - Andrade & Cia Ltda. Entrega - 13/11/68 Destino - SEC-CEP Subelemento - 31,3,16
Empenho no. 1,073/68 Firma Fornecedora - Cia. Comercial de Automóveis Entrega - 08/11/68 Destino - SEA-CST Subelemento - 31,3,07	Empenho no. 864/68 Firma Fornecedora - Papelaria Ribeiro Entrega - 12/11/68 Destino - R.A. II Subelemento - 31,3,03	Empenho no. 1,251/68 Firma Fornecedora - Retífica Nacional de Motores Entrega - 13/11/68 Destino - SEA-CST Subelemento - 31,3,07
Empenho no. 1,074/68 Firma Fornecedora - Brapel-Brasília, Automóveis, Peças Ltda. Entrega - 08/11/68 Destino - SEA-CST Subelemento - 31,3,07	Empenho no. 868/68 Firma Fornecedora - Papelaria Ribeiro Entrega - 12/11/68 Destino - R.A. IV Subelemento - 31,3,03	Empenho no. 1,257/68 Firma Fornecedora - F. Ortega Martinez Entrega - 13/11/68 Destino - R.A. III Subelemento - 41,3,03
Empenho no. 1,102/68 Firma Fornecedora - Casa da Borracha Planalto Entrega - 08/11/68 Destino - SEA-CST Subelemento - 31,3,11	Empenho no. 906/68 Firma Fornecedora - Joseph Ibrahim Haddad Entrega - 12/11/68 Destino - SES Subelemento - 31,3,13	Empenho no. 1,258/68 Firma Fornecedora - Móveis de Aço Fiel S/A Entrega - 13/11/68 Destino - R.A. III Subelemento - 41,3,03
Empenho no. 1,183/68 Firma Fornecedora - Pinã Rodrigues Entrega - 08/11/68 Destino - SEA-CSR Subelemento - 31,3,02	Empenho no. 980/68 Firma Fornecedora - Elétrica Brasília Entrega - 12/11/68 Destino - SEC-GAB Subelemento - 31,3,12	Empenho no. 1,265/68 Firma Fornecedora - Móveis de Aço Fiel S/A Entrega - 13/11/68 Destino - SEG-CoPR Subelemento - 41,3,02
Empenho no. 1,201/68 Firma Fornecedora - Nossa Dental Ltda. Entrega - 08/11/68 Destino - SES-GAB Subelemento - 31,3,10	Empenho no. 1,082/68 Firma Fornecedora - Atlântida Repres. Entrega - 12/11/68 Destino - SES Subelemento - 31,3,09	Empenho no. 980/68 Firma Fornecedora - Elétrica Brasília Ltda. Entrega - 14/11/68 Destino - SEC-CAB Subelemento - 31,3,12
Empenho no. 1,215/68 Firma Fornecedora - Tecnogeral S/A Entrega - 08/11/68 Destino - SEA-CSR Subelemento - 41,3,02	Empenho no. 1,106/68 Firma Fornecedora - Maria Madalena Martins Lopes Entrega - 12/11/68 Destino - SEA-CST Subelemento - 31,3,01	Empenho no. 1,080/68 Firma Fornecedora - Pureza & Cia Ltda. Entrega - 14/11/68 Destino - SEC-SEP Subelemento - 31,3,27
Empenho no. 1,234/68 Firma Fornecedora - Magazin Bi-Ba-Bô Entrega - 08/11/68 Destino - SEA-CST Subelemento - 31,3,11	Empenho no. 1,107/68 Firma Fornecedora - Maria Madalena Martins Lopes Entrega - 12/11/68 Destino - SEA-CEST Subelemento - 31,3,01	Empenho no. 1,163/68 Firma Fornecedora - Corumbá - Areia e Cascalho Entrega - 14/11/68 Destino - R.A. III Subelemento - 31,3,26
Empenho no. 1,231/68 Firma Fornecedora - Magazin Bi-Ba-Bô Entrega - 08/11/68 Destino - PRG Subelemento - 31,3,11	Empenho no. 1,108/68 Firma Fornecedora - Fontoura Wyeth Entrega - 12/11/68 Destino - SES Subelemento - 31,3,08	Empenho no. 1,182/68 Firma Fornecedora - Cia. J. L. Flores Entrega - 14/11/68 Destino - SES Subelemento - 31,3,10
Empenho no. 1,228/68 Firma Fornecedora - Magazin Bi-Ba-Bô Entrega - 08/11/68 Destino - SEG-Div. 4 Subelemento - 31,3,11	Empenho no. 1,117/68 Firma Fornecedora - Farmagosti Ltda. Entrega - 12/11/68 Destino - SES Subelemento - 31,3,08	Empenho no. 1,192/68 Firma Fornecedora - Waldemar G. Machado Entrega - 14/11/68 Destino - SEA-CST Subelemento - 31,3,28
Empenho no. 1,225/68 Firma Fornecedora - Magazin Bi-Ba-Bô Entrega - 08/11/68 Destino - SEF-GAB Subelemento - 31,3,11	Empenho no. 1,137/68 Firma Fornecedora - Maria Madalena Martins Lopes Entrega - 12/11/68 Destino - SEA-CSM Subelemento - 31,3,01	Empenho no. 1,197/68 Firma Fornecedora - Farnese & Leal Ltda. Entrega - 14/11/68 Destino - SAP-GAB Subelemento - 31,3,01
Empenho no. 1,174/68 Firma Fornecedora - BRASAL-Brasília Serviços Automotores S/A Entrega - 08/11/68 Destino - SEA-CST Subelemento - 31,3,07n	Empenho no. 1,175/68 Firma Fornecedora - DISBRAVE-Dist. Brasília de Veículos S/A Entrega - 12/11/68 Destino - SEA-CST Subelemento - 31,3,07	Empenho no. 1,209/68 Firma Fornecedora - Papelaria Asa Sul Com. Ind. Ltda. Entrega - 14/11/68 Destino - GAP Subelemento - 31,3,02
Empenho no. 1,018/68 Firma Fornecedora - COPEL-Comercial de Papel de Representações Entrega - 11/11/68 Destino - SEC-GAB Subelemento - 31,3,02	Empenho no. 1,262/68 Firma Fornecedora - Papelaria Rio Ltda. Entrega - 12/11/68 Destino - R.A. II Subelemento - 41,3,02	Empenho no. 1,237/68 Firma Fornecedora - Papelaria Rio Com. e Ind. Ltda. Entrega - 14/11/68 Destino - F.A. V Subelemento - 41,2,07
Empenho no. 1,078/68 Firma Fornecedora - FERMASA-Ferramentas e Máquinas Brasília S/A Entrega - 11/11/68 Destino - SEC-SEP Subelemento - 31,3,27	Empenho no. 1,264/68 Firma Fornecedora - Papelaria Rio Ltda. Entrega - 12/11/68 Destino - SEG-CoPr Subelemento - 41,3,02	Empenho no. 1,260/68 Firma Fornecedora - Mailine Móveis S/A Entrega - 14/11/68 Destino - R.A. II Subelemento - 41,3,2
Empenho no. 1,124/68 Firma Fornecedora - Squibb Ind. Química Entrega - 11/11/68 Destino - SES Subelemento - 31,3,08	Empenho no. 1,190/68 Firma Fornecedora - Casa da Borracha Planalto Entrega - 13/11/68 Destino - SEA-CST Subelemento - 31,3,28	Empenho no. O.F. 007/68 Firma Fornecedora - Cia. Ind. Sta. Matilde Entrega - 18/11/68 Destino - SAP-CEC Subelemento - 41,2,14
Empenho no. 1,189/68 Firma Fornecedora - Pioneira da Borracha Entrega - 11/11/68 Destino - SEA-CST Subelemento - 31,3,28	Empenho no. 1,194/68 Firma Fornecedora - Remington Rand do Brasil S/A Entrega - 13/11/68 Destino - SEF-DD Subelemento - 31,3,06	Empenho no. OF.008/68 Firma Fornecedora - Sociedade de Automóveis Planalto Entrega - 18/11/68 Destino - SAP Subelemento - 31,3,06
Empenho no. 1,245/68 Firma Fornecedora - CODIPE - Cia. Dist. de Peças e Veículos Entrega - 11/11/68 Destino - SEA-CST Subelemento - 31,3,07	Empenho no. 1,202/68 Firma Fornecedora - Leal Vianna Entrega - 13/11/68 Destino - SEC Subelemento - 41,3,05	Empenho no. 1,018/68 Firma Fornecedora - COPEL-Comercial de Papel de Representações Entrega - 18/11/68 Destino - SEC-GAB Subelemento - 31,3,02
Empenho no. 831/68 Firma Fornecedora - Gráfica Alvorada Entrega - 12/11/68 Destino - SEA Subelemento - 31,3,01		Empenho no. 1,025/68 Firma Fornecedora - Oswaldo G. de Souza

Entrega - 18/11/68
Destino - SES
Subelemento - 31,3,11

Empenho no. 1.028/68
Firma Fornecedora - Oswaldo G. de Souza
Entrega - 18/11/68
Destino - SEG
Subelemento - 31,3,11

Empenho no. 1.050/68
Firma Fornecedora - COMAVI-Cia. de Máquinas e Viaturas
Entrega - 18/11/68
Destino - SEA-CST
Subelemento - 31,3,07

Empenho no. 1.139/68
Firma Fornecedora - Irmãos Rodopoulos
Entrega - 18/11/68
Destino - SEA-DSG
Subelemento - 31,3,26

Empenho no. 1.189/68
Firma Fornecedora - Pioneira da Borracha
Entrega - 18/11/68
Destino - SEA-CST
Subelemento - 31,3,28

Empenho no. 1.484/68
Firma Fornecedora - A. Cardoso S/A
Entrega - 18/11/68
Destino - SAP-D.En.
Subelemento - 31,3,06

Empenho no. O.F.005/68
Firma Fornecedora - Oeste Tratores S/A, digo Oeste S/A-Tratores
Entrega - 19/11/68
Destino - SAP-CEC
Subelemento - 41,2,15

Empenho no. 1.015/68
Firma Fornecedora - CIR-Representações Comércio de Móveis
Entrega - 19/11/68
Destino - SEC-GAB
Subelemento - 31,3,02

Empenho no. 1.021/68
Firma Fornecedora - Oswaldo G. Souza
Entrega - 19/11/68
Destino - RA-VI
Subelemento - 31,3,11

Empenho no. 1.023/68
Firma Fornecedora - Oswaldo Gadêlha de Souza
Entrega - 19/11/68
Destino - R.A. V
Subelemento - 31,3,11

Empenho no. 1.024/68
Firma Fornecedora - Oswaldo Gadêlha de Souza
Entrega - 19/11/68
Destino - SEF-D.D
Subelemento - 31,3,11

Empenho no. 1.045/68
Firma Fornecedora - Induspina Auto-Peças
Entrega - 19/11/68
Destino - SEA-CST
Subelemento - 31,3,07

Empenho no. 1.204/68
Firma Fornecedora - Sociedade de Abastecimento de Brasília S/A-SAB
Entrega - 19/11/68
Destino - R.A. II
Subelemento - 31,3,04

Empenho no. 1.218/68
Firma Fornecedora - Eletromar-Ind. Elétrica Brasileira
Entrega - 19/11/68
Destino - PRG
Subelemento - 41,2,03

Empenho no. 1.248/68
Firma Fornecedora - Induspina Auto-Peças Ltda
Entrega - 19/11/68
Destino - SEA-CST
Subelemento - 31,3,07

Empenho no. 1.298/68
Firma Fornecedora - Irmãos Rodopoulos
Entrega - 19/11/68
Destino - R.A. VI
Subelemento - 31,3,26

Empenho no. 1.243/68
Firma Fornecedora - COPEL-Comercial de Papel e Representações
Entrega - 19/11/68
Destino - SEC-GAB
Subelemento - 31,3,02

Empenho no. 634/68
Firma Fornecedora - RIOBRAS - Comércio e

Repres. de Móveis
Entrega - 20/11/68

Destino - R.A. III
Subelemento - 41,3,02

Empenho no. 852/68
Firma Fornecedora - Papelaria Asa Sul Com. Ind. Ltda.
Entrega - 20/11/68
Destino - SEA-CEST
Subelemento - 31,3,03

Empenho no. 886/68
Firma Fornecedora - LABOR- Comércio e Representações
Entrega - 20/11/68
Destino - SES-GAB
Subelemento - 41,2,04

Empenho no. 952/68
Firma Fornecedora - Editora Gráfica ALVO-RADA
Entrega - 20/11/68
Destino - SEA-GAB
Subelemento - 31,3,01

Empenho no. 997/68
Firma Fornecedora - Automar Brasília S/A
Entrega - 20/11/68
Destino - SEC-CSP
Subelemento - 41,2,06

Empenho no. 1.033/68
Firma Fornecedora - Benedito Tocantins
Entrega - 20/11/68
Destino - SEF
Subelemento - 31,3,01

Empenho no. 1.079/68
Firma Fornecedora - Ferragens Raso Ltda.
Entrega - 20/11/68
Destino - SEC-SEP
Subelemento - 31,3,27

Empenho no. 1.115/68
Firma Fornecedora - Drogafama Ltda.
Entrega - 20/11/68
Destino - SES
Subelemento - 31,3,08

Empenho no. 1.134/68
Firma Fornecedora - Benedito Tocantins
Entrega - 20/11/68
Destino - SEA-CSM
Subelemento - 31,3,01

Empenho no. 1.173/68
Firma Fornecedora - IBM do Brasil Ind. Máq. e Serviços Ltda.
Entrega - 20/11/68
Destino - SVO-GAB
Subelemento - 31,3,02

Empenho no. 1.185/68
Firma Fornecedora - Onibla S/A
Entrega - 20/11/68
Destino - SSP-DLP
Subelemento - 31,3,04

Empenho no. 1.220/68
Firma Fornecedora - IBM-Ind. Maq. e Serviços Ltda.
Entrega - 20/11/68
Destino - PRG
Subelemento - 31,3,06

Empenho no. 1.226/68
Firma Fornecedora - Oswaldo Gadêlha de Souza
Entrega - 20/11/68
Destino - SEF
Subelemento - 31,3,11

Empenho no. 1.229/68
Firma Fornecedora - Oswaldo Gadêlha de Souza

Empenho no. - 1.304/68
Firma Fornecedora - Sociedade de Abastecimento de Brasília S/A- SAB
Entrega - 20,11,68
Destino SEC
Subelemento - 30,3,02

Empenho no. 552/68
Firma Fornecedora - UNIAO Roupas Profissionais
Entrega - 21/11/68
Destino - SEA-CSM
Subelemento - 31,3,11

Empenho no. 1.039/68
Firma Fornecedora - Tecnogeral S.A.
Entrega - 21/11/68

Destino - R.A. VI
Subelemento - 41,3,03

Empenho no. 1.056/68
Firma Fornecedora - Maria da Silva Moreira
Entrega - 21/11/68

Destino - SES-Gab.
Subelemento - 31,3,01

Empenho no. 1.112/68
Firma Fornecedora - Astra do Brasil
Entrega - 21/11/68
Destino - SES
Subelemento - 31,3,68

Empenho no. 1.116/68
Firma Fornecedora - Química e Farm. Proquifar
Entrega - 21/11/68
Destino - SES
Subelemento - 31,3,08

Empenho no. 1.122/68
Firma Fornecedora - Cia. Industrial Farmacêutica
Entrega - 21/11/68
Destino - SES
Subelemento - 31,3,08

Empenho no. 1.250/68
Firma Fornecedora - Importadora de Ferragens S/A
Entrega - 21/11/68
Destino - SEA-CST
Subelemento - 31,3,07

Empenho no. 1.312/68
Firma Fornecedora - MAREISA-Madeira Reinehr S/A
Entrega - 21/11/68
Destino - SEA-DSG
Subelemento - 31,3,26

Empenho no. 1.313/68
Firma Fornecedora - Mundo das Tintas Ind. e Com.
Entrega - 21/11/68
Destino - SEA-DSG
Subelemento - 31,3,26

Empenho no. 1.334/68
Firma Fornecedora - MAREISA- Madeira Reinehr S/A
Entrega - 21/11/68
Destino - SVO
Subelemento - 31,3,26

Empenho no. 1.336/68
Firma Fornecedora - Madeira Zacarias
Entrega - 21/11/68
Destino - SVO
Subelemento - 31,3,26

Empenho no. 1.113/68
Firma Fornecedora - Laborterápica-Bristol
Entrega - 22/11/68
Destino - SES
Subelemento - 31,3,08

Empenho no. 1.243/68
Firma Fornecedora - Copel-Comercial de Papel e Representações
Entrega - 22/11/68
Destino - SEC
Subelemento - 31,3,02

Empenho no. 1.263/68
Firma Fornecedora - EXA-Materiais de Reprod. e Engenharia Ltda.
Entrega - 22/11/68
Destino - SEG-CoPR
Subelemento - 41,3,02

Empenho no. 1.269/68
Firma Fornecedora - Mundo das Tintas - Ind. e Com.
Entrega - 22/11/68
Destino - SEA-CST
Subelemento - 31,3,28

Empenho no. 1.282/68
Firma Fornecedora - Sociedade de Abastecimento de Brasília -S/A -SAB
Entrega - 22/11/68
Destino - R.A. II
Subelemento - 31,3,17

Empenho no. 1.284/68
Firma Fornecedora - Casa Planeta de Brasília
Entrega - 22/11/68
Destino - R.A. V
Subelemento - 41,3,07

Empenho no. 1.285/68
Firma Fornecedora - Cimpla-Comercial e Importadora do Planalto
Entrega - 22/11/68
Destino - R.A. V
Subelemento - 41,3,07

Empenho no. 1.307/68
Firma Fornecedora - Soc. de Abastecimento de Brasília S/A - SAB
Entrega - 22/11/68
Destino - SVO
Subelemento - 31,3,04

Empenho no. 1.327/68
Firma Fornecedora - EXA-Mat. de Reprod. e Engenharia Ltda.
Entrega - 22/11/68
Destino - R.A. III
Subelemento - 41,2,07

Empenho no. 1.331/68
Firma Fornecedora - Papelaria Asa Sul Com. e Ind. Ltda.
Entrega - 22/11/68
Destino - R.A. III
Subelemento - 31,3,20

Empenho no. 1.375/68
Firma Fornecedora - Chams Ltda.
Entrega - 22/11/68
Destino - R.A. III
Subelemento - 41,2,01

Empenho no. 780/68
Firma Fornecedora - Emp. Gráfica e Jornalística Horizonte Ltda.
Entrega - 25/11/68
Destino - SEC
Subelemento - 31,3,01

Empenho no. 921/68
Firma Fornecedora - Soc. de Abastecimento de Brasília S/A - SAB
Entrega - 25/11/68
Destino - SSP
Subelemento - 31,3,04

Empenho no. 975/68
Firma Fornecedora - Soc. de Abastecimento de Brasília S/A - SAB
Entrega - 25/11/68
Destino - SEF-DPR
Subelemento - 31,3,04

Empenho no. 976/68
Firma Fornecedora - Soc. de Abastecimento de Brasília S/A - SAB
Entrega - 25/11/68
Destino - R.A. III
Subelemento - 31,3,04

Empenho no. 1.004/68
Firma Fornecedora - Pina Rodrigues & Irmãos Ltda.
Entrega - 25/11/68
Destino - SEC
Subelemento - 31,3,16

Empenho no. 1.049/68
Firma Fornecedora - Brapel - Brasília Auto-móveis, Peças Ltda.
Entrega - 25/11/68
Destino - SEA-CST
Subelemento - 31,3,07

Empenho no. 1.068/68
Firma Fornecedora - Pina Rodrigues & Irmãos Ltda.
Entrega - 25/11/68
Destino - SEC-CEP
Subelemento - 31,3,16

Empenho no. 1.071/68
Firma Fornecedora - Carvalho de Moraes & Cia. Ltda.
Entrega - 25/11/68
Destino - SEC-Gab.
Subelemento - 41,3,03

Empenho no. 1.072/68
Firma Fornecedora - Carvalho de Moraes & Cia. Ltda.
Entrega - 25/11/68
Destino - SEC-CEP
Subelemento - 41,3,03

Empenho no. 1.110/68
Firma Fornecedora - Instituto de Angeli
Entrega - 25/11/68
Destino - SES
Subelemento - 31,3,08

Empenho no. 1.111/68
Firma Fornecedora - COFAN - Farmácia Nacional
Entrega - 25/11/68
Destino - SES
Subelemento - 31,3,08

Empenho no. 1.135/68
Firma Fornecedora - Farnese & Leal
Entrega - 25/11/68
Destino - SEA-CSM
Subelemento - 31,3,01

Empenho no. 1.189/68
Firma Fornecedora - Pioneira da Borracha
Entrega - 25/11/68
Destino - SEA-CST
Subelemento - 31,3,28

Empenho no. 1.243

Firma Fornecedora - COPEL-Comercial de Papel e Representações
Entrega - 25/11/68
Destino - SEC-Gab.
Subelemento - 31,3,02

Empenho no. 1.324/68
Firma Fornecedora - Móveis de Aço Fiel S/A
Entrega - 25/11/68
Destino - PRG
Subelemento - 41,3,02

Empenho no. 1.355/68
Firma Fornecedora - Rodrigues D'Almeida Com e Ind. S/A
Entrega - 25/11/68
Destino - PRG
Subelemento - 41,3,16

Empenho no. 886/68
Firma Fornecedora - Labor-Com. e Representações
Entrega - 25/11/68
Destino - SES
Subelemento - 41,2,04

Empenho no. 1.142/68
Firma Fornecedora - Gumersindo & Breyner
Entrega - 26/11/68
Destino - GAP
Subelemento - 41,2,10

Empenho no. 1.243/68
Firma Fornecedora - COPEL- Comercial de Papel e Representações
Entrega - 26/11/68
Destino - SEC
Subelemento - 31,3,02

Empenho no. 1.247/68
Firma Fornecedora - Otávio Turini
Entrega - 26/11/68
Destino - SEA-CST
Subelemento - 31,3,07

Empenho no. 1.180/68
Firma Fornecedora - Carvalho de Moraes & Cia. Ltda.
Entrega - 26/11/68
Destino - SES
Subelemento - 31,3,10

Empenho no. 1.189/68
Firma Fornecedora - Pioneira da Borracha
Entrega - 26/11/68
Destino - SEA-CST
Subelemento - 31,3,28

Empenho no. 1.222/68
Firma Fornecedora - Maria Madalena Martins Lopes
Entrega - 26/11/68
Destino - SEA-CSM
Subelemento - 31,3,01

Empenho no. 1.239/68
Firma Fornecedora - Casa Wild S/A
Entrega - 26/11/68
Destino - R.A. VI
Subelemento - 41,2,07

Empenho no. 1.259/68
Firma Fornecedora - Pioneira da Borracha
Entrega - 26/11/68
Destino - GAP
Subelemento - 31,3,13

Empenho no. 1.314/68
Firma Fornecedora - Mundo das Tintas Ind. e Com.
Entrega - 26/11/68
Destino - R.A. VI
Subelemento - 31,3,26

Empenho no. 1.318/68
Firma Fornecedora - Livraria Eldorado
Entrega - 26/11/68
Destino - R.A. VI
Subelemento - 41,3,01

Empenho no. 1.351/68
Firma Fornecedora - Eletroma-Indústrias Elétricas Brasileira
Entrega - 26/11/68
Destino - GAP
Subelemento - 41,2,03

Empenho no. 1.372/68
Firma Fornecedora - Paranoá Implementos Agrícolas
Entrega - 26/11/68
Destino - R.A. VI
Subelemento - 31,3,27

Empenho no. 450/68
Firma Fornecedora - Labor-Comércio e Representações Ltda.
Entrega - 27/11/68
Destino - SES
Subelemento - 41,2,04

Empenho no. 1.008/68
Firma Fornecedora - Soc. de Abastecimento de Brasília S/A - SAB
Entrega - 27/11/68
Destino - SES
Subelemento - 31,3,04

Empenho no. 1.030/68
Firma Fornecedora - Editora Gráfica Alvorada Ltda.
Entrega - 27/11/68
Destino - SES
Subelemento - 31,3,01

Empenho no. 1.031/68
Firma Fornecedora - Editora Gráfica Alvorada Ltda.
Entrega - 27/11/68
Destino - SEA-DSG
Subelemento - 31,3,01

Empenho no. 1.103/68
Firma Fornecedora - Soc. de Abastecimento de Brasília S/A - SAB
Entrega - 27/11/68
Destino - SEA - DSG
Subelemento - 31,3,04

Empenho no. 1.141/68
Firma Fornecedora - Lela, digo Leal Vianna & Cia. Ltda.
Entrega - 27/11/68
Destino - SEA-DSG
Subelemento - 31,3,26

Empenho no. 1.193/68
Firma Fornecedora - Nivaldo Araújo Carvalho
Entrega - 27/11/68
Destino - SEA-CST
Subelemento - 31,3,28

Empenho no. 1.238/68
Firma Fornecedora - Casa Wild S/A
Entrega - 27/11/68
Destino - R.A. V
Subelemento - 41,2,07

Empenho no. 1.253/68
Firma Fornecedora - Carbobel Ltda.
Entrega - 27/11/68
Destino - SEA-CSM
Subelemento - 41,3,19

Empenho no. 1.283/68
Firma Fornecedora - Antero Dias
Entrega - 27/11/68
Destino - SEA-CSM
Subelemento - 31,3,11

Empenho no. 1.291/68
Firma Fornecedora - Carbobel Ltda.
Entrega - 27/11/68
Destino - SEC
Subelemento - 41,3,19

Empenho no. 1.305/68
Firma Fornecedora - Soc. de Abastecimento de Brasília S/A - SAB
Entrega - 27/11/68
Destino - SEC
Subelemento - 31,3,04

Empenho no. 1.340/68
Firma Fornecedora - Adonias Lima Ferreira
Entrega - 27/11/68
Destino - PRG
Subelemento - 31,3,13

Empenho no. 1.350/68
Firma Fornecedora - Rodrigues D'Almeida Com. e Ind. S/A
Entrega - 27/11/68
Destino - GAP
Subelemento - 41,2,03

Empenho no. 1.352/68
Firma Fornecedora - Carvalho de Moraes & Cia. Ltda.
Entrega - 27/11/68
Destino - SEA-DSG
Subelemento - 41,2,03

Empenho no. 1.360/68
Firma Fornecedora - Soc. de Abastecimento de Brasília S/A - SAB
Entrega - 27/11/68
Destino - RA V
Subelemento - 31,3,04

Empenho no. 1.361/68
Firma Fornecedora - Soc. de Abastecimento de Brasília S/A - SAB
Entrega - 27/11/68
Destino - RA V
Subelemento - 31,3,04

Empenho no. 1.362/68
Firma Fornecedora - Soc. de Abastecimento de Brasília S/A - SAB

Entrega - 27/11/68
Destino - SEA-DSG
Subelemento - 31,3,04

Empenho no, 685/68
Firma Fornecedora - Rodrigues D'Almeida Com, Ind, S/A
Entrega - 28/11/68
Destino - R.A. V
Subelemento - 41,3,03

Empenho no, 1,013/68
Firma Fornecedora - Papelaria Asa Sul Com, e Ind, Ltda.
Entrega - 28/11/68
Destino - SEC-GAB.
Subelemento - 31,3,02

Empenho no, 1,061/68
Firma Fornecedora - F. Ortega Martinez
Entrega - 28/11/68
Destino - R.A. I
Subelemento - 41,2,03

Empenho no, 1,064/68
Firma Fornecedora - F. Ortega Martinez
Entrega - 28/11/68
Destino - SEC
Subelemento - 41,2,03

Empenho no, 1,076/68
Firma Fornecedora - Roberto Ballan
Entrega - 28/11/68
Destino - SEA-CST
Subelemento - 31,3,07

Empenho no, 1,147/68
Firma Fornecedora - Elétrica Nuclear
Entrega - 28/11/68
Destino - R.A. IV
Subelemento - 31,3,12

Empenho no, 1,151/68
Firma Fornecedora - Elétrica Nuclear
Entrega - 28/11/68
Destino - R.A. I
Subelemento - 31,3,12

Empenho no, 1,164/68
Firma Fornecedora - Fercal S/A
Entrega - 28/11/68
Destino - R.A. III
Subelemento - 31,3,26

Empenho no, 1,232/68
Firma Fornecedora - Oswaldo Gadêlha de Souza
Entrega - 28/11/68
Destino - PRG
Subelemento - 31,3,11

Empenho no, 1,235/68
Firma Fornecedora - Oswaldo Gadêlha de Souza
Entrega - 28/11/68
Destino - SEA-CST
Subelemento - 31,3,11

Empenho no, 1,305/68
Firma Fornecedora - Soc. de Abastecimento de Brasília
Entrega - 28/11/68
Destino - SEC
Subelemento - 31,3,04

Empenho no, 1,349/68
Firma Fornecedora - Rodrigues D'Almeida Com, e Ind, S/A

Entrega - 28/11/68
Destino - SVO-Gab.
Subelemento - 41,2,03

Empenho no, 986/68
Firma Fornecedora - Editora Gráfica Alvorada Ltda.
Entrega - 29/11/68
Destino - SEA-CST
Subelemento - 31,3,01

Empenho no, 1,120/68
Firma Fornecedora - Laboratório Silva Araújo
Entrega - 29/11/68
Destino - SES
Subelemento - 31,3,08

Empenho no, 1,196/68
Firma Fornecedora - Maria Madalena Martins Lopes
Entrega - 29/11/68
Destino - SAP-Gab.
Subelemento - 31,3,01

Empenho no, 1,267/68
Firma Fornecedora - Papelaria Rio Com, e Ind, Ltda.
Entrega - 29/11/68
Destino - R.A. III
Subelemento - 41,3,2

Empenho no, 1,274/68
Firma Fornecedora - Maria Madalena Martins Lopes
Entrega - 29/11/68
Destino - SAP
Subelemento - 31,3,01

Empenho no, 1,278/68
Firma Fornecedora - Maria Madalena Martins Lopes
Entrega - 29/11/68
Destino - R.A. I
Subelemento - 31,3,01

Empenho no, 1,279/68
Firma Fornecedora - Maria Madalena Martins Lopes
Entrega - 29/11/68
Destino - SEF-DPR
Subelemento - 31,3,01

Empenho no, 1,293/68
Firma Fornecedora - Rodrigues D'Almeida
Entrega - 29/11/68
Destino - R.A. V
Subelemento - 41,3,16

Empenho no, 1,387/68
Firma Fornecedora - Tecnogeral S/A
Entrega - 29/11/68
Destino - SEG-Gab.
Subelemento - 41,3,02

Empenho no, 1,398/68
Firma Fornecedora - Papelaria Rio Com, e Ind, Ltda.
Entrega - 29/11/68
Destino - SEG-CoPR
Subelemento - 41,3,08

Empenho no, 1,401/68
Firma Fornecedora - Papelaria Rio Com, e Ind, Ltda.
Entrega - 29/11/68

Destino - R.A. III
Subelemento - 41,3,08

Empenho no, 1,402/68
Firma Fornecedora - Papelaria Rio Com, e Ind, Ltda.
Entrega - 29/11/68
Destino - SVO
Subelemento - 41,3,08

Brasília, 19 de dezembro de 1968

TIBAGY DE CASTILHO
Chefe da Seção de Acompanhamento
SERVIÇO DE COMUNICAÇÃO E ARQUIVO
SEÇÃO DE PROTOCOLO GERAL

Despacho da Chefe

Proc. 045334/68 - ELOGIAR OS SEGUINTESSERVIDORES:

Eneas de Almeida, Escriturário, nível 8, matr. 8,313
Clovis Bezerra de Almeida, Escriturário, nível 8, matr. 8,303
Aldenor Maranhão Gomes de Sá, Escrevente Datilógrafo, nível 7, matr. 12917.
Juarez Ramalho dos Santos, Escriturário, nível 8, matr. 2152.
João Eustáquio Pimenta, Op. Rural, nível 6, matr. 11,219.
Arlete do Rosário Costa, Telef. nível 6, matr. 1978.
Maria Aparecida Vasconcelos Silva, Servente, nível 5, matr. 6214
Joel Agostinho dos Reis, Lubrificador, nível 5, matr. 1632.
Joaquim Lopes dos Reis, Servente, nível 5, matr. 230.
Abel Barbosa de Novais, Trabalhador, nível 1 matr. 357
Maria do Carmo Silva, Auxiliar de Vendas, nível 5, matr. 12,615.
Maria Rosa Moreira Pôrto, Telefonista, nível 7, matr. 12,502-DASP.
Maria Aparecida Albuquerque Silva, Servente, nível 5, matr. 6688.
Iliane Oliveira de Souza, Telefonista, nível 6, matr. 7884.
Sebastião Teixeira, Op. Rural, nível 6, matr. 12024.
Maria Orlandina Teodoro Faria, Atendente, nível 9, matr. 6168.
Maria Helena de Souza Brasil, Atendente, nível 9, matr. 12018.
Francisca Marques de Souza, Auxiliar de Vendas nível 5, matr. 11,985.
João Pinto da Silva, Trabalhador, nível 1, matr. 19,491.
Jadriel Vitor da Graça, Servente, nível 5, matr. 053.
Francion Holanda Feijão, Servente, nível 5, matr. 12,025
Helena Pinto Braga, Escriturária, nível 10-B, matr. 11,301.
Climério França Duarte D'Oliveira, Of. de Administração, nível 12, matr. 13115.
Ivanete Caetano Gomes, Servente, nível 5, matr. 6194.
Edna Maria Dutra, Telefonista, nível 7, matr. 11723.
Marilda Bueno Gomes, Telefonista, nível 6, matr. 7828.
Jane Cardoso Barros, Aux. Art. de Manutenção nível 5, matr. 2207.

YOLANDA HUDSON RAMIREZ
Chefe da Seção de Protocolo-SEA.

SECRETARIA DE AGRICULTURA E PRODUÇÃO

DEPARTAMENTO DE RECURSOS NATURAIS

ORDEM DE SERVIÇO No. 304/68

O CHEFE DO DEPARTAMENTO DE RECURSOS NATURAIS DA FUNDAÇÃO ZOOBOTANICA, no uso das atribuições que o cargo lhe confere,

A U T O R I Z A :

O Sr. JOSÉ RODRIGUES BARBOSA, a utilizar a viatura Pick-up, chapa 84-30, nos próximos dias: 14 (sábado) e 15 (domingo) no corrente mês, a fim de atender trabalhos do pessoal dentro da área do Distrito Federal.

Brasília, 12 de dezembro de 1968

FERNANDO BORGES DE SOUZA
Chefe do DRN

ORDEM DE SERVIÇO No. 305/68

O CHEFE DO DEPARTAMENTO DE RECURSOS

NATURAIS DA FUNDAÇÃO ZOOBOTANICA, no uso das atribuições que o cargo lhe confere,

A U T O R I Z A :

O Sr. OTAVIO DOS SANTOS, a utilizar a viatura Jeep Willys, chapa 88-97, nos próximos dias, 14 (sábado) e 15 (domingo) no corrente mês a fim de atender serviços de fiscalização florestal dentro da área do Distrito Federal.

Brasília 12 de dezembro de 1968

FERNANDO BORGES DE SOUZA
Chefe do DRN

DEPARTAMENTO DE ENGENHARIA RURAL

ORDEM DE SERVIÇO No. 359/68-DERu. -

O CHEFE DO DEPARTAMENTO DE ENGENHARIA RURAL, no uso das atribuições que lhe são conferidas,

A U T O R I Z A :

o sr. ADALBERTO NECO DA ROCHA, a utilizar a viatura PICK-UP TOYOTA, placa 94-40, nos próximos dias 14 (sábado) e 15 (domingo), nos serviços de fiscalização e abastecimento das máquinas que se encontram operando nas Granjas: Tamanduá, Tórto, Alagado, Taguatanga, Sobradinho, Ponte Alta, Planaltina e Municípios de Luziânia, Formosa, Alexânia e Cristalina.

Brasília, 13 de dezembro de 1968.

RÓSCIO TEODORO DE SOUZA
Chefe do Departamento de Engenharia Rural.

ORDEM DE SERVIÇO No. 360/68-DERu. -

O CHEFE DO DEPARTAMENTO DE ENGENHARIA RURAL, no uso das atribuições que lhe são conferidas,

A U T O R I Z A :

o sr. SAMUEL LEMES DA SILVA, a utilizar a

viatura PICK-UP WILLYS, placa 76-13, nos próximos dias 14 (sábado) e 15 (domingo), nos serviços de fiscalização de obras de interesse deste Departamento, localizadas na Área Rural do Distrito Federal e Municípios de Luziânia, Formosa e Cristalina.

Brasília, 13 de dezembro de 1968.

RÓSCIO TEODORO DA SILVA
Chefe do Departamento de Engenharia Rural

ORDEM DE SERVIÇO No. 361/68-DE Ru.-

O CHEFE DO DEPARTAMENTO DE ENGENHARIA RURAL, no uso das atribuições que lhe são conferidas,

A U O R I Z A :

o sr. GERALDO HENRIQUES BRANDÃO, a utilizar a viatura JEEP WILLYS, placa 43-95, nos próximos dias: 14 (sábado) e 15 (domingo), no serviço de fiscalização de obras de interesse deste Departamento nas regiões de Braslândia, Planaltina e Santo Antônio do Descoberto.

Brasília, 13 de dezembro de 1968.

RÓSCIO TEODORO DE SOUZA
Chefe do Departamento de Engenharia Rural

ORDEM DE SERVIÇO No. 352/68-DE Ru. -

O Chefe do Departamento de Engenharia Rural, no uso das atribuições que lhe são conferidas,

A U T O R I Z A

o sr. MANOEL RAIMUNDO DA SILVA a utilizar a viatura MERCEDES BENS, placa 76-85 nos próximos dias 14(sábado) e 15(domingo) nos serviços de fiscalização e abastecimento das máquinas que se encontram operando nas Granjas: Tamanduá, Tórto, Alagado, Taguatinga, Sobradinho, Ponte Alta, Planaltina, e Municípios de Luziânia, Formosa, Alexânia e Cristalina.

Brasília 13 de dezembro de 1968

RÓSCIO TEODORO DE SOUZA
Chefe do Departamento de Engenharia Rural

ORDEM DE SERVIÇO No. 353/68-DE Ru.

O Chefe do Departamento de Engenharia Rural, no uso das atribuições que lhe são conferidas,

A U T O R I Z A :

o sr. JOSE RAFAEL DA SILVA a utilizar a viatura MERCEDES BENS, placa 78-91, nos próximos dias 14(sábado) e 15 (domingo), nos serviços de fiscalização e abastecimento das máquinas que se encontram operando nas Granjas: Tamanduá, Tórto, Alagado, Taguatinga, Sobradinho, Ponte Alta, Planaltina e Municípios de Luziânia, Formosa, Alexânia e Cristalina.

Brasília, 13 de dezembro de 1968

RÓSCIO TEODORO DE SOUZA
Chefe do Departamento de Engenharia Rural

ORDEM DE SERVIÇO No. 354/68-DE Ru.

O Chefe do Departamento de Engenharia Rural, no uso das atribuições que lhe são conferidas,

A U T O R I Z A :

O sr. OSVALDO JOSE ROSA, a utilizar a viatura MERCEDES BENS, placa 94-37, nos próximos dias 14 (sábado) e 15 (domingo), nos serviços de fiscalização e abastecimento das máquinas que se encontram operando nas Granjas Tamanduá, Tórto, Alagado, Taguatinga, Sobradinho, Ponte Alta, Planaltina e Municípios de Luziânia, Formosa, Alexânia e Cristalina.

Brasília, 13 de dezembro de 1968

RÓSCIO TEODORO DE SOUZA
Chefe do Departamento de Engenharia Rural

ORDEM DE SERVIÇO No. 355/68-DE Ru.

O Chefe do Departamento de Engenharia Rural, no uso das atribuições que lhe são conferidas,

A U T O R I Z A :

o sr. MICHAUDET ARSENE ANDRE, a utilizar a viatura PICK-UP WILLYS placa 52-17, nos próximos dias 14 (sábado) e 15(domingo) nos

serviços de fiscalização e abastecimento das máquinas que se encontram operando nas Granjas: Tamanduá, Tórto, Alagado, Taguatinga, Sobradinho, Ponte Alta, Planaltina, e Municípios de Luziânia, Formosa, Alexânia e Cristalina.

Brasília, 13 de dezembro de 1968

RÓSCIO TEODORO DE SOUZA
Chefe do Departamento de Engenharia Rural

ORDEM DE SERVIÇO No. 356/68-DE Ru.

O Chefe do Departamento de Engenharia Rural, no uso das atribuições que lhe são conferidas,

A U T O R I Z A :

O sr. PEDRO LINO DE SOUZA a utilizar a viatura PICK-UP TOYOTA, placa 75-69, nos próximos dias 14 (sábado) e 15 (domingo), nos serviços de fiscalização e abastecimento das máquinas que se encontram operando nas Granjas: Tamanduá, Tórto, Alagado, Taguatinga, Sobradinho, Ponte Alta, Planaltina e Municípios de Luziânia, Formosa, Alexânia e Cristalina.

Brasília, 13 de dezembro de 1968

RÓSCIO TEODORO DE SOUZA
Chefe do Departamento de Engenharia Rural

ORDEM DE SERVIÇO No. 357/68 -DE Ru.

O Chefe do Departamento de Engenharia Rural, no uso das atribuições que lhe são conferidas :

A U T O R I Z A

o sr. ANTONIO GOMES PEREIRA a utilizar a viatura PICK UP WILLYS placa 94-35, nos próximos dias 14 (sábado) e 15 (domingo), nos serviços de fiscalização e abastecimento das máquinas que se encontram operando nas Granjas: Tamanduá, Tórto, Alagado, Taguatinga Sobradinho, Ponte Alta, Planaltina e Municípios de Luziânia, Formosa, Alexânia e Cristalina.

Brasília, 13 de dezembro de 1968

RÓSCIO TEODORO DE SOUZA
Chefe do Departamento de Engenharia Rural

ORDEM DE SERVIÇO No. 358/68-DE Ru.

O Chefe do Departamento de Engenharia Rural no uso das atribuições que lhe são conferidas,

A U T O R I Z A :

o sr. JULIO CESAR RABELO a utilizar a viatura JEEP WILLYS placa 91-09 nos próximos dias 14 (sábado) e 15 (domingo) nos serviços de fiscalização e abastecimento das máquinas que se encontram operando nas Granjas Tamanduá, Tórto, Alagado, Taguatinga, Sobradinho, Ponte Alta, Planaltina e Municípios de Luziânia, Formosa, Alexânia e Cristalina.

Brasília 13 de dezembro de 1968

RÓSCIO TEODORO DE SOUZA
Chefe do Departamento de Engenharia Rural

FUNDAÇÃO ZOOBOTANICA
DO DISTRITO FEDERAL - Departamento Agropecuário

ORDEM DE SERVIÇO "E" No. 480/68-D. Agr.

O CHEFE DO DEPARTAMENTO AGROPECUÁRIO DA FUNDAÇÃO ZOOBOTANICA DO DISTRITO FEDERAL, no uso de suas atribuições legais que o cargo lhe confere,

A U T O R I Z A :

O Senhor ANTOINE LEONARD LAURENT ROD a utilizar a viatura PICK-UP WILLYS chapa 52-19, nos próximos dias 14 (quatorze) e 15 (quinze) do corrente mês, para dar assistência técnica à Granja Modelo do Tamanduá.

Brasília, 10 de dezembro de 1968

Departamento Agropecuário - F Z D F

Manoel Carneiro de Albuquerque Filho
c h e f e

ORDEM DE SERVIÇO "E" No. 481/68-D. Agr.

O CHEFE DO DEPARTAMENTO AGROPECUÁRIO DA FUNDAÇÃO ZOOBOTANICA DO DIS-

TRITO FEDERAL, no uso de suas atribuições legais que o cargo lhe confere,

A U T O R I Z A :

O Senhor MILTON MENEZES a utilizar a viatura FORD F 600 chapa número 78-56, nos próximos dias 14 (quatorze) e 15 (quinze) do corrente mês, para transporte de operários para a Granja Modelo do Tamanduá.

Brasília, 10 de dezembro de 1968

Departamento Agropecuário - F A D F

Manoel Carneiro de Albuquerque Filho
c h e f e

ORDEM DE SERVIÇO "E" No. 482/68-D. Agr.

O CHEFE DO DEPARTAMENTO AGROPECUÁRIO DA FUNDAÇÃO ZOOBOTANICA DO DISTRITO FEDERAL, no uso de suas atribuições legais que o cargo lhe confere,

A U T O R I Z A :

O Senhor ANTONIO NUNES DE MOURA, a utilizar a viatura FORD F 350, chapa número 82-28, nos próximos dias 14 (quatorze) e 15 (quinze) do corrente mês, para dar assistência aos Postos do Serviço de Revenda.

Brasília, 10 de dezembro de 1968

Departamento Agropecuário - F Z D F

Manoel Carneiro de Albuquerque Filho
C h e f e

ORDEM DE SERVIÇO "E" No. 483/68-D. Agr.

O CHEFE DO DEPARTAMENTO AGROPECUÁRIO DA FUNDAÇÃO ZOOBOTANICA DO DISTRITO FEDERAL, no uso de suas atribuições legais que o cargo lhe confere,

A U T O R I Z A :

O Senhor ARLINDO DE OLIVEIRA a utilizar a viatura PICK UP WILLYS chapa número 52-18 nos próximos dias 14 (quatorze) e 15(quinze) do corrente mês, para dar assistência aos Postos de Serviço de Revenda.

Brasília, 10 de dezembro de 1968

departamento Agropecuário - F Z D F

Manoel Carneiro de Albuquerque
C h e f e

ORDEM DE SERVIÇO "E" No. 484/68-D. Agr.

O CHEFE DO DEPARTAMENTO AGROPECUÁRIO DA FUNDAÇÃO ZOOBOTANICA DO DISTRITO FEDERAL, no uso de suas atribuições legais que o cargo lhe confere:

A U T O R I Z A

O Senhor JOAO LUIZ NETO a utilizar a viatura JEEP WILLYS chapa número 52-29, nos próximos dias 14 (quatorze) e 15(quinze) do corrente mês, para atender ao Veterinário encarregado de prestar assistências as Granjas-modelo.

Brasília, 10 de dezembro de 1968

Departamento Agropecuário - F Z D F

Manoel Carneiro de Albuquerque Filho
C h e f e

ORDEM DE SERVIÇO "E" No. 485/68-D. Agr.

O CHEFE DO DEPARTAMENTO AGROPECUÁRIO DA FUNDAÇÃO ZOOBOTANICA DO DISTRITO FEDERAL, no uso de suas atribuições legais que o cargo lhe confere,

A U T O R I Z A :

O Senhor JOSÉ FERNANDES DE LIMA, a utilizar a viatura SEDAN VOLKSWAGEN, chapa número 52-74, nos próximos dias 14 (quatorze) e 15 (quinze) do corrente mês, para atender ao Senhor Chefe do Departamento Agropecuário da FZDF.

Brasília, 10 de dezembro de 1968.

Departamento Agropecuário - FZDF

Manoel Carneiro de Albuquerque Filho
c h e f e

P E D E S T R E

Ande pelo passeio, que é seu caminho certo e seguro, evite transitar na pista destinada aos veículos

ORDEM DE SERVIÇO "E" No. 486/68-D.Agr.

O CHEFE DO DEPARTAMENTO AGROPECUÁRIO DA FUNDAÇÃO ZOOBOTÂNICA DO DISTRITO FEDERAL, no uso de suas atribuições legais que o cargo lhe confere,

A U T O R I Z A :

O Senhor HÉLIO SANTOS, a utilizar a viatura FORD F 600, chapa número 72-06, nos próximos dias 14 (quatorze) e 15 (quinze) do corrente mês, para transporte de operários e serviços gerais na Granja Modelo do Tórto.

Brasília, 10 de dezembro de 1968

Departamento Agropecuário - F Z D F

Manoel Carneiro de Albuquerque Filho
Chefe

ORDEM DE SERVIÇO "E" No. 487/68-D.Agr.

O CHEFE DO DEPARTAMENTO AGROPECUÁRIO DA FUNDAÇÃO ZOOBOTÂNICA DO DISTRITO FEDERAL, no uso de suas atribuições legais que o cargo lhe confere,

A U T O R I Z A :

O Senhor BENEDITO SILVA, a utilizar a via-

tura FORD F 100 chapa número 75-72, nos próximos dias 14 (quatorze) e 15 (quinze) do corrente mês, para dar assistência Veterinária às Granjas Modelo.

Brasília, 10 de dezembro de 1968

Departamento Agropecuário - F Z D F

Brasília, 10 de dezembro de 1968

Departamento Agropecuário - F Z D F

Manoel Carneiro de Albuquerque Filho
Chefe

Manoel Carneiro de Albuquerque Filho
Chefe

ORDEM DE SERVIÇO "E" No. 488/68-D.Agr.

O CHEFE DO DEPARTAMENTO AGROPECUÁRIO DA FUNDAÇÃO ZOOBOTÂNICA DO DISTRITO FEDERAL, no uso de suas atribuições legais que o cargo lhe confere,

A U T O R I Z A :

O Senhor GERALDO ALMEIDA VELOSO a uti-

lizar a viatura RURAL WILLYS chapa número 52-14, nos próximos dias 14 (quatorze) e 15 (quinze) do corrente mês, para dar assistência aos Núcleos Rurais e transporte de pessoal da Administração das Granjas-Modelo.

SERVIÇO DE ADMINISTRAÇÃO
SEÇÃO DE PESSOAL
Processos despachados pela Chefia

DEFERIDOS

SALARIO-FAMÍLIA:

Proc. 045332/68 - DELTRUDES PEREIRA DA MOTA, matr. 11111.
Desp. Pelo dependente Reginaldo dos Reis Mota (filho), nascido em 5 de junho de 1968.

Proc. 044583/68, ALVINO RODRIGUES DOS SANTOS, matr. 11937
Desp. Pela dependente Luzia Rodrigues da Rocha (filha), nascida em 18 de setembro de 1968.

Proc. 045281/68 - JOSE MACÁRIO PENHA, matr. 1651.
Desp. Pela dependente Neilde Cardoso Penha (filha), nascida em 9 de setembro de 1968.

Proc. 045257/68 - DARCILIO VELOSO, matr. 4815.
Desp. Pelo dependente Robson Veloso (filho), nascido em 29 de julho de 1968.

SECRETARIA DE EDUCAÇÃO E CULTURA

ATOS DO SECRETARIO

PORTARIA DE 16 DE DEZEMBRO DE 1968

O SECRETARIO DE EDUCAÇÃO E CULTURA DO DISTRITO FEDERAL, no uso das atribuições que lhe confere o Artigo 62, item III, do Regimento aprovado pelo Decreto "N" no. 481, de 14 de janeiro de 1966, e tendo em vista o que consta do Processo no. 1008425/68-SEC,

R E S O L V E:

dispensar, a pedido, ANA DARCY AYRES GUIMARÃES, Professora do Ensino Elementar, nível 13-B, matrícula no. 4.644, do Quadro Provisório de Pessoal do Distrito Federal, da Função de Responsável de Escola, da Coordenação de Educação Primária, da Secretaria de Educação e Cultura do Distrito Federal, a contar de 24.11.68.

Distrito Federal, 16 de dezembro de 1968.

IVAN LUZ
Secretário de Educação e Cultura
do Distrito Federal

PORTARIA DE 16 DE DEZEMBRO DE 1968

O SECRETARIO DE EDUCAÇÃO E CULTURA DO DISTRITO FEDERAL, no uso das atribuições que lhe confere o artigo 62, item III, do Regimento aprovado pelo Decreto "N" no. 481, de 14 de janeiro de 1966, e no. 1008846/68-SEC,

R E S O L V E:

1. Designar MARIA ANGELA COUTINHO FERREIRA, professora do Ensino Elementar, nível 13-B, matrícula no. 10.052, do Quadro Provisório de Pessoal do Distrito Federal, para exercer a função de Responsável por Escola da Coordenação do Educação Primária, da Secretaria de Educação e Cultura do Distrito Federal, a contar de 13.10.68.

2. Conceder à referida professora, durante o exercício da função para a qual está sendo designada, a gratificação arbitrada pela Portaria "N" no. 32/68-SEC, de 10. de março de 1968, retificada pela Portaria "N" no. 34-68-SEC, de 18 de abril de 1968.

3. A presente portaria revoga a Portaria "P" no. 262/68-SEC, de 30 de abril de 1968.

Distrito Federal, 16 de dezembro de 1968.

IVAN LUZ
Secretário de Educação e Cultura
do Distrito Federal
FUNDAÇÃO CULTURAL DO DISTRITO FEDERAL

PDF - SEC
INSTRUÇÃO DE 20 DE DEZEMBRO DE 1968.

O PRESIDENTE DA FUNDAÇÃO CULTURAL DO DISTRITO FEDERAL, no uso das atribuições

que lhe são conferidas pelo Artigo 90., letra "g" do Regimento da Fundação Cultural, aprovado pelo Decreto "N" no. 525, de 9/9/66 e tendo em vista o que consta do Processo no. 1565/68-FCDF,

R E S O L V E:

Designar o Sr. WALTER ALBUQUERQUE MELLO, Assessor Cultural da Fundação Cultural do Distrito Federal, FC-5, nível 16, matrícula 6598 do Quadro Permanente da Prefeitura do Distrito Federal, para responder pela Diretoria Executiva da Fundação Cultural, FC-2, a partir de 20/12/68.

Brasília, 20 de dezembro de 1968.

IVAN LUZ
Presidente da Fundação Cultural
do Distrito Federal

INSTRUÇÃO DE 20 DE DEZEMBRO DE 1968

O PRESIDENTE DA FUNDAÇÃO CULTURAL DO DISTRITO FEDERAL, no uso das atribuições que lhe são conferidas pelo Art. 90., letra "g" do Regimento da Fundação Cultural, aprovado pelo Decreto "N" no. 525, de 9/9/66 e tendo em vista o que consta do Processo no. 1565/68-FCDF

R E S O L V E:

Dispensar a partir de 20/12/68 ARTHUR AZEVEDO HENNING, das funções que vem respondendo, de Diretor Executivo da Fundação Cultural do Distrito Federal, por entrar em gozo de férias.

Brasília, 20 de dezembro de 1968.

IVAN LUZ
Presidente da Fundação Cultural
do Distrito Federal

INSTRUÇÃO DE 20 DE DEZEMBRO DE 1968

O PRESIDENTE DA FUNDAÇÃO CULTURAL DO DISTRITO FEDERAL, no uso das atribuições que lhe são conferidas pelo Art. 90., letra "g", do Regimento da Fundação Cultural, aprovado pelo Decreto "N" no. 525, de 9/9/66, e tendo em vista o que consta do Processo no. 1565/68-FCDF,

R E S O L V E:

Designar ANTONIO AUGUSTO GUIMARAES FERNANDES DE ABREU, nível 8-A, matrícula 8484, para responder pelas funções de Chefe do

Serviço de Administração da Fundação Cultural do Distrito Federal, no período de 20/12/68 a 23/1/69 em que o titular da referida função gozará férias.

Brasília, 20 de dezembro de 1968.

IVAN LUZ
Presidente da Fundação Cultural
do Distrito Federal

INSTRUÇÃO DE 18 DE DEZEMBRO DE 1968.

O PRESIDENTE DA FUNDAÇÃO EDUCACIONAL DO DISTRITO FEDERAL, de acordo com o Artigo 10, letra "h", dos Estatutos,

R E S O L V E:

DESIGNAR CRISOSTOMO GUANAES DOURADO, Assessor do Diretor do Departamento Administrativo da Fundação Educacional do Distrito Federal, para a partir de 20 de dezembro do corrente ano, responder pelo Departamento.

Brasília, 18 de dezembro de 1968.

IVAN LUZ
Presidente

SERVIÇO DE ADMINISTRAÇÃO
SEÇÃO DE PESSOAL
Processos despachados pela Chefia

DEFERIDOS

LICENÇA PARA TRATAMENTO DE SAÚDE, NOS TERMOS DOS ARTIGOS 97 98 E 123 DA LEI No. 1711 DE 28.10.52:

Processo - 1009024/68
Servidor - Leodina Ferreira Nunes da Silva
Matr. - 3023
Período - 05.12.68 a 15.12.68

Processo - 1008978/68
Servidor - Maria José Almeida Pimpão
Matr. - 3217
Período - 27.11.68 a 03.12.68

Processo - 1008977/68
Servidor - Nilce Kalatopoulos
Matr. - 3449
Período - 18.11.68 a 21.11.68

Processo - 1008980/68
Servidor - Yvone Carlos Domingues da Silva
Matr. - 36512
Período - 01.12.68 a 15.12.68

Processo - 1008967/68
Servidor - Antônio Cícero Pinheiro
Matr. - 4688
Período - 03.12.68 a 02.03.69

Processo - 1009005/68
Servidor - Gladis Antonia Bottaro Marques
Matr. - 7777
Período - 05.12.68 a 15.12.68

Processo - 1008126/68
Servidor - Severino Oliveira da Silva
Matr. - 4380
Período - 29.09 a 01.11.68

Processo - 1008642/68
 Servidor - Darcylla Fernandes A. de Oliveira
 Matr. - 4814
 Período - 18 a 24.11.68

PRORROGAÇÃO DE LICENÇA PARA TRATAMENTO DE SAÚDE, NOS TERMOS DOS ARTIGOS 93, 97 E 98 DA LEI No. 1711 DE 28.10.52.

Processo - 1009049/68
 Servidor - Suelene Vesci de Oliveira
 Matr. - 3575
 Período - 28.11.68 a 17.12.68

Processo - 1008442/68
 Servidor - Olmerindo Ruy Caporal
 Matr. - 7030
 Período - 13 a 11.12.68 e 13 a 19.12.68

Processo - 1008999/68
 Servidor - Maria Lúcia Passos
 Matr. - 7315
 Período - 05.12.68 a 14.12.68

Processo - 1009050/68
 Servidor - Eunice de Souza Oliveira
 Matr. - 7381
 Período - 13.10.68 a 13.12.68

Processo - 1009014/68
 Servidor - Mariza Vasconcelos
 Matr. - 8979
 Período - 01.12.68 a 02.12.68
 LICENÇA PARA TRATAMENTO DE SAÚDE, EM PESSOA DA FAMÍLIA:

processo - 1009023/68
 Servidor - Rosália Melo Pires da Luz
 Matr. - 3532
 Período - 02.12.68 a 05.12.68

Processo - 1009008/68
 Servidor - Almiro Souza de Oliveira

Matr. - 12402
 Período - 08.12.68 a 10.12.68

LICENÇA PARA REPOUSO À GESTANTE:

Processo - 1009053/68
 Servidor - Lourdes Maria de Lima Nobre
 Matr. - 7141
 Período - 02.12.68 a 01.04.69

Processo - 1008987/68
 Servidor - Odete Michels Freitas
 Matr. - REQ.
 Período - 30.11.68 a 29.03.69

FALTAS JUSTIFICADAS:

Processo - 1009051/68
 Servidor - Francisco Rocildo Vieira
 Matr. - 11588
 Período - 09.12.68

Processo - 1002257/68
 Servidor - Elvanir de M. Vilanova da Rosa
 Matr. - 4903

Período - 14 e 20.03.67

Processo - 1003985/68
 Servidor - Elvanir de M. Vilanova da Rosa
 Matr. - 4903
 Período - 15, 16 e 22.05.67

Processo - 1004807/68
 Servidor - Elvanir de M. Vilanova da Rosa
 Matr. - 4903
 Período - 13.06.67

SALÁRIO-FAMÍLIA:

Proc. 1008985/68 - MITIZ DALVA R. SALVA-

DOR FERRAZ, matr. 4258.
 Desp. Pela dependente Anna Paula Ribeiro Salvador Ferraz (filha) nascida em 07 de outubro de 1968, a partir de outubro de 1968.
 Proc. 1009044/68 - ILMA TEIXEIRA, matr. 7601.

Desp. Pelos dependentes Fausto Teixeira Martins (sobrinho) nascido em 12.09.62; Marise Teixeira Martins (sobrinha) nascida em 27.03.66; Mercia Maria Teixeira (sobrinha), nascida em 05.04.60 e Fernando Teixeira Martins (sobrinho), nascido em 13.06.61 todos a partir de dezembro SOB O TERMO DE GUARDA E RESPONSABILIDADE. Autorizo o pagamento a partir de dezembro de 1968.

Proc. 1009019/68 - JOSÉ CARDOSO DE JESUS, matr. 8455.

Desp. Pelos dependentes Maria do Socorro Cardoso (irmã) nascida em 02.01.60 e Maria de Fátima Cardoso (irmã) nascida em 07.06.52, sob o Termo de Guarda e Responsabilidade a partir de dezembro de 68. Autorizo o pagamento a partir da referida data.

Proc. 1008981/68 - RITA MATOS DOS SANTOS, matr. 8550.

Desp. Pelo dependente Nilson Dias dos Santos Junior (filho), nascido em 25.10.68, a partir de outubro de 1968. Autorizo o pagamento a partir da referida data.

Proc. 1009026/68 - MARIA STELA BARBOSA CHERULLI, matr. 8750.

Desp. Pela dependente Kely Critina Barbosa Cherulli (filha), nascida em 19.11.68, a partir de novembro de 1968. Autorizo o pagamento a partir da referida data.

CANCELAMENTO DO SALÁRIO-FAMÍLIA:

Proc. 1008994/68 - HILDA MARIA VAZ BARRETO TRETTER, matr. 5020.

Desp. Pelo dependente Franz Tretter Junior (filho), a partir de janeiro de 1968.

SECRETARIA DE FINANÇAS

DESPACHOS

PROCESSO No. 35 429/66
 INTERESSADO: CONSERVATÓRIO BRASILEIRO DE MÚSICA

Nos termos da delegação de poderes que me foi conferida pelo Decreto "E" no. 362/68 e conforme pareceres técnicos do Departamento da Receita, RECONHEÇO A IMUNIDADE do Imposto de transmissão, incidente sobre a transferência do imóvel situado na área do SGA-Sudeste, Lote 114, Quadra 616, a favor do CONSERVATÓRIO BRASILEIRO DE MÚSICA, com base no art. 20, III, letra "c", da Constituição Federal. PUBLIQUE-SE e encaminhe-se ao Departamento da Receita.

Brasília, em de dezembro de 1968.

WILSON JÚLIO DE MIRANDA
 Secretário de Finanças

PROCESSO No. 032687/68
 INTERESSADO: JOSÉ GERARDO DE VASCONCELOS

Nos termos da delegação de poderes que me foi conferida pelo Decreto "E" no. 362/68, e conforme pareceres técnicos do Departamento da Receita, RECONHEÇO A ISENÇÃO de Imposto Sobre Serviços, a favor de José Gerardo de Vasconcelos, residente à Avenida S/no., Núcleo Bandeirante-DF, com base no item IV, do art. 92, do Decreto-Lei no. 82/66.

PUBLIQUE-SE e restitua-se ao Departamento da Receita.

Brasília, em de dezembro de 1968.

WILSON JÚLIO DE MIRANDA
 Secretário de Finanças

PROCESSO No. 044149/68
 INTERESSADO: LIGA DE AMADORES BRASILEIROS DE RÁDIO EMISSÃO - DIRETORIA SECCIONAL DE BRASÍLIA -

Nos termos da delegação de poderes que me foi conferida pelo Decreto "E" no. 362/68 e conforme pareceres técnicos do Departamento da Receita, RECONHEÇO A IMUNIDADE, do Imposto de transmissão, incidente sobre a transferência do imóvel situado no Lote no. 10, Quadra 510, do SEP/Norte, a favor da LIGA DE AMADORES

BRASILEIROS DE RÁDIO EMISSÃO - Diretoria Seccional de Brasília, com base no art. 20, III, letra "C" da Constituição Federal.

PUBLIQUE-SE e encaminhe-se ao Departamento da Receita.

Brasília, em 19 de dezembro de 1968.

WILSON JÚLIO DE MIRANDA
 Secretário de Finanças

Recurso "ex-officio" no. 81/67
 Recorrente: Divisão de Renda Mercantil
 Recorrido: M. Dedini S.A. - Metalúrgica

ACÓRDAO No. 199

EMENTA: "Na vigência da lei 4299/63, as atividades comerciais sujeitas ao imposto de vendas e consignações não são tributáveis pelo de indústria e profissões. O tributo só é devido na efetiva ocorrência do fato gerador: venda mercantil ou consignação de mercadorias".

Vistos, relatados e discutidos estes autos de Recurso ex-officio" no. 81/67 em que é recorrente a Divisão de Renda Mercantil e recorrido M. Dedini S.A. - Metalúrgica, acorda a Junta de Recursos Fiscais, à unanimidade de votos, em negar provimento ao recurso de officio, confirmando a decisão de primeira instância.

Ausentes os Juizes José dos Santos Moura e Anadyr de Mendonça Rodrigues.

Sala das Sessões, em 19 de dezembro de 1968.

AMAURY UBIRAJARA DA SILVA RAMOS
 Presidente

OLÍBIA TEREZINHA GUIMARÃES DE LIMA
 ROCHA
 Relatora

Recurso "ex-officio" no. 25/68
 Recorrente: Divisão de Renda Imobiliária
 Recorrido: Wilson Porto Sandoval

ACÓRDAO No. 20

EMENTA: "Não se inclui na tributação o valor das obras custeadas pelo comprador do terreno

respectivo, mantendo-se a decisão de primeira instância que assim procedeu".

Vistos, relatados e discutidos estes autos de recurso "ex-officio", no. 25/68, em que é Recorrente a Divisão de Renda Imobiliária e Recorrido Wilson Porto Sandoval, acorda a Junta de Recursos Fiscais, à unanimidade de votos, em negar provimento ao recurso de officio, mantendo-se a decisão de primeira instância.

Ausentes os Juizes José dos Santos Moura e Anadyr de Mendonça Rodrigues.

Sala das Sessões, em 19 de dezembro de 1968.

AMAURY UBIRAJARA DA SILVA RAMOS
 Presidente

OLÍBIA TEREZINHA GUIMARÃES DE LIMA
 ROCHA
 Relatora

Recurso Voluntário no. 24/68
 Recorrente: Cosário Gonçalves & Cia. Ltda.
 Recorrida: Divisão de Renda Mercantil.

ACÓRDAO No. 200

EMENTA: "Recurso Voluntário: condição primeira para que o recurso seja conhecido pela Junta é ter havido decisão em 1ª Instância, expedida após regular contraditório fiscal".

Vistos relatados, e discutidos os autos de Recurso Voluntário no. 24/68, em que é recorrente Rosário Gonçalves & Cia. Ltda., e recorrida a Divisão de Renda Mercantil, acorda a Junta de Recursos Fiscais, à unanimidade de votos, em negar-lhe conhecimento.
 Sala das Sessões, DF., em 19 de dezembro de 1968.

AMAURY UBIRAJARA DA SILVA RAMOS
 Presidente

ANADYR DE MENDONÇA RODRIGUES
 Relatora

Processo no. 34.886/67
 Interessado : ERNESTO BITTENCOURT SARDINHA

DE ACÓRDO.

Indefiro a pretensão do requerente por falta

de amparo legal, conforme instrução processual
PUBLIQUE-SE.

Brasília, em 12 de dezembro de 1968

WILSON JÚLIO DE MIRANDA
Secretário de Finanças

Processo no. 041419/68
Interessado : SONDOTECNICA ENGENHARIA
DE SOLOS S/A

A vista do pronunciamento supra, do Departa-
mento da Receita, INDEFIRO o pedido de fls 1.

Brasília, em 12 de dezembro de 1968

WILSON JÚLIO DE MIRANDA
Secretário de Finanças

DEPARTAMENTO DA RECEITA
DIVISÃO DE TRIBUTOS DIVERSOS

RELAÇÃO
No. 28/DTD

DESPACHOS PROFERIDOS PELO DIRETOR:

Processo no. 31.138/68
Interessado : Instituto de Resseguros do Bra-
sil
Assunto : Consulta sobre incidência do I.S.S.

Parecer :

Senhor Chefe

Quanto à 1a. consulta não vemos habitualidade
da prestação de serviços, para o síndico de um
único prédio, conforme prescrito o art. 89 do
D.L. 82/66. Está isenta, portanto, do ISS.

A 2a. consulta é no sentido de saber qual o pro-
cedimento com referência aos profissionais au-
tônomos que lhes prestam serviços ocasional-
mente.

No parágrafo único do art. 94, do D.L. 82/66, diz
que o enquadramento das profissões dos traba-
lhadores autônomos e seus coeficientes serão
estabelecidos em Regulamento.

Com aquele dispositivo ainda não foi regulamen-

tado, a consultante não pode reter nenhum valor,
dêsses profissionais a título do I.S.S.

A 3a. consulta e igual a 2a.
É nosso parecer.

Brasília, 26 de novembro de 1968

Ass. VAGNER A. CARVALHO
Seção de Favores Fiscais
Chefe

De acordo;

À Divisão de Tributos Diversos com o parecer
da Seção de Favores Fiscais.

Em, 26 de novembro de 1968

Ass. CARLOS VICTOR DE SÁ GIOVANINI
Ser. de Instrução Processual
Chefe

Despacho:

De acordo: Dê-se ciência e archive-se, após
publicado.
Em 06.12.68

Ass. JOSÉ GOMES DE MENDONÇA
Divisão de Tributos Diversos
Diretor

RELAÇÃO No. 28/DTD

Processo no. 40.453/68
Interessado : Companhia Jauense Industrial
Assunto : Recolhimento de imposto-consulta.

Consulta a Companhia Jauense Industrial, quan-
to ao procedimento que vem adotando referen-
te ao crédito de I.C.M. sobre o reajuste do pre-
ço do trigo pelo Banco do Brasil.

A maneira pela qual a empresa vem agindo, a
nosso ver, está correta. Não vemos porque dei-
xar de se creditar. A época, diferença de prazo
não importa o tempo decorrido. O art. 54. Pa-
rágrafo Único - D. Lei 82/66, diz: "Quando em
virtude de contrato escrito ocorrer reajusta-
mento de preço de mercadorias, o imposto cor-
respondente ao acréscimo do valor será reco-
lhido juntamente com o montante devido no
prazo, digo, período em que for apurado, igual-
mente atendidas as normas fixadas no regula-
mento".

Somos pelo reconhecimento do crédito fiscal.
É nosso parecer.

Ass. VAGNER A. CARVALHO
Seção de Favores Fiscais
Chefe

De acordo:

Encaminhe-se à Divisão de Tributos Diversos
com o parecer da Seção de Favores Fiscais.

Em, 27 de novembro de 1968

Ass. CARLOS VICTOR DE SÁ GIOVANINI
Serv. de Instrução Processual
Chefe

Despacho :

De acordo: Dê-se ciência e archive-se, após
publicado.

Em, 11 de dezembro de 1968

Ass. JOSÉ GOMES DE MENDONÇA
Divisão de Tributos Diversos
Diretor

PROCESSO No. 23738/68

DESPACHO: "DEFIRO. Ao SIF para providen-
ciar.

JOÃO LUIZ DE MORAES BARRETO
Diretor

ASSUNTO: DIFERENÇA DE SISA
INTERESSADO: WILSON PORTO SANDOVAL
PROCESSO No. 18644/68

DESPACHO: "DEFIRO o pedido. Ao Serviço de
Lançamento para cancelar a Notificação no.16/
68-SL, de acordo com a informação do Servi-
ço de Pesquisas e Avaliação. Recorro desta de-
cisão à Junta de Recursos Fiscais da PDF.

JOÃO LUIZ DE MORAES BARRETO
Diretor

Brasília, 19 de dezembro de 1968

EMILIANE FERREIRA DE OLIVEIRA
Chefe Substituto do Serviço de Instrução Fis-
cal - DTI.

DIVISÃO DE TRIBUTOS IMOBILIARIOS
DESPACHOS DO DIRETOR

ASSUNTO: RESTITUIÇÃO DE IMPORTANCIA PAGA INDEVIDAMENTE

INTERESSADOS

PROCESSOS Nos.

GERALDO FERNANDES DE SOUZA
MARIA DE FREITAS
UNIÃO MISSIONARIA DOS ADV. DO SÉTIMO DIA
DORIVAL MODESTO e ELI WALTER COUTO
PEDRO ANIBAL MASCARENHAS ALVES
AGAMENON FERREIRA CARNEIRO
PAULO SILVA DA CRUZ
AMILTON RODRIGUES DE CARVALHO
MARIA PEIXOTO
FRANCISCO DE ASSIS TEIXEIRA
OCTACILIO COSTA
RUY DE FIGUEIREDO MALTA
CERJO LUIZ DE LIMA
ANTONIO CAIXETA NASCENTES
PEDRO JERONIMO CIRIACO
PASCHOAL PORCIUNCULA DE MORAES

19879/68
24946/68
26161/68
26540/68
26999/68
29323/68
31710/68
33234/68
34938/68
35249/68
35764/68
36311/68
36980/68
37748/68
38006/68
38299/68

DANIEL MOYSÉS
SEBASTIÃO GONÇALVES DE OLIVEIRA
ALFREDO JOSE TEIXEIRA
TSUYAKO HARAGUCHI
SHIGERU HARAGUCHI
JULIA YURIKO HARAGUCHI
NORIO WATANABE
RAIMUNDO ROCHA DA SILVA
CINIRA DA CONCEIÇÃO
ELIO MOULIN
JUBER VIEIRA DE REZENDE
GENU A. CRUVINEL
EVANDRO CARLOS DE ANDRADE
JAYME DE ASSIS ALMEIDA
RAYMUNDO RODRIGUES DE SOUSA
LUCIANO JOÃO BORDIN

39511/68
39675/68
39708/68
40856/68
40857/68
40858/68
40859/68
41433/68
41670/68
41756/68
41931/68
42134/68
42333/68
42439/68
42463/68
43187/68

DESPACHO: "Cabe a restituição, nos termos do art. 180, I, do Decreto-
Lei no. 82/66. À SEF, pois, para a necessária autorização do Sr. Secre-
tário.

JOÃO LUIZ DE MORAES BARRETO
Diretor

ASSUNTO: RESTITUIÇÃO DE IMPORTANCIA
PAGA INDEVIDAMENTE
INTERESSADO : JOSE PEREIRA DA SILVA
Processo No. 39754/68

despacho: "Cabe a restituição nos termos do
art. 180, I, do Decreto-Lei no. 82/66, da im-
portância de NCr\$ 13,50 (treze cruzeiros novos
e cinquenta centavos) referente ao pagamento
do imposto predial e territorial urbano, relati-
vo ao exercício de 1968, incidente sobre o imó-
vel situado no Lote 14, QNH-8, Taguatinga, por
ter sido recolhido em dobro pelo TR. 137770, de
01.11.68. À SEF, para a necessária autoriza-
ção do Sr. Secretário.

Brasília, 7 de novembro de 1968

JOSÉ RILDO DE MEDEIROS GUEDES
Diretor Substituto

ASSUNTO: REVISÃO DE LANÇAMENTO DE
IMPOSTO
INTERESSADO: PAULO LAITANO TÁVORA
PROCESSO No. 40217/68

DESPACHO: "DEFIRO. Ao SL para anotar e

proceder a retificação emitindo um novo aviso
com base de cálculo de NCr\$ 18.000,00 (dezoito
mil cruzeiros novos).

Brasília, 29 de novembro de 1968

JOSE RILDO DE MEDEIROS GUEDES
DIRETOR Substituto

ASSUNTO: DIFERENÇA DE SISA
INTERESSADO: ORLANDO TREDICCI
PROCESSO No. 21152/68

DESPACHO: "INDEFIRO por falta de amparo
legal. O reclamante dispõe de 20 (vinte) dias
para recorrer desta decisão à Junta de Recur-
sos Fiscais da PDF. PUBLIQUE-SE e ARQUI-
VE-SE.

Brasília, 24 de outubro de 1968

JOÃO LUIZ DE MORAES
Diretor

ASSUNTO: REVISÃO DE LANÇAMENTO DE
IMPOSTO

INTERESSADO: ORLANDINO BATISTA DE
FREITAS
PROCESSO No. 24800/68

DESPACHO: "INDEFIRO, por falta de amparo
legal, O reclamante dispõe de 20 (vinte) dias
para recorrer desta decisão à Junta de Recur-
sos Fiscais da PDF. PUBLIQUE-SE e ARQUI-
VE-SE.
Brasília, 21 de outubro de 1968.

JOÃO LUIZ DE MORAES BARRETO
Diretor.

ASSUNTO: ISENÇÃO DE TAXA DE SERVIÇOS
PUBLICOS
INTERESSADO: ANTONINO CEFALO e OUTROS
PROCESSO No. 25265/68

DESPACHO: "INDEFIRO, por falta de amparo
legal. O reclamante dispõe de 20 (vinte) dias
para recorrer desta decisão à Junta de Recur-
sos Fiscais da PDF. PUBLIQUE-SE e ARQUI-
VE-SE.
Brasília, 20 de agosto de 1968

JOÃO LUIZ DE MORAES BARRETO
Diretor

ASSUNTO: PARCELAMENTO DE IMPOSTO TERRITORIAL
INTERESSADO: JOSE DE OLIVEIRA NEVES
PROCESSO No. 38733/68

DESPACHO: "INDEFIRO. O pedido não encontra apoio no Decreto no. 535, de 20.10.66, combinado com o Decreto no. 496, de 1.3.66. PUBLICO-SE e ARQUIVE-SE.

Brasília, 29 de outubro de 1968

JOÃO LUIZ DE MORAES BARRETO
Diretor

ASSUNTO: DEVOLUÇÃO DE IMPOSTO
INTERESSADO: CARLOS ALBERTO RECCH
PROCESSO No. 32080/68

DESPACHO: "INDEFIRO, a vista das informações do SIF. PUBLICO-SE E ARQUIVE-SE.

Brasília, 8 de outubro de 1968.

JOÃO LUIZ DE MORAES BARRETO
Diretor

SERVIÇO DE ADMINISTRAÇÃO
SEÇÃO DO PESSOAL

LICENÇA PARA TRATAMENTO DE SAÚDE, EM PESSOA DA FAMÍLIA, NOS TERMOS DO ARTIGO 106 DA LEI No. 1711 DE 28.10.52:

Processo - 45.475/68
Servidor - Milza Terezinha Ribeiro
Matr. - 12.648
Período - 6 a 11.12.68

Processo - 43.391/68
Servidor - Odílio Almeida Alves da Costa
Matr. - 6467
Período - 20.11.68 a 20.12.68 deste período os três primeiros dias são considerados faltas reprovadas, de acordo com o art. 123 da mesma lei

PRORROGAÇÃO DE LICENÇA, PARA TRATAMENTO DE SAÚDE, NOS TERMOS DOS ARTIGOS 93, 97 E 98 DA LEI No. 1711 DE 28.10.52

Processo - 44.882/68
Servidor - Asnor Oliveira Amarante
Matr. - 8.794
Período - 28.9. a 11.12.68

Processo - 45.208/68
Servidor - Sheila Márcia Espírito Santo de Almeida
Matr. - 8.279
Período - 16 a 20.12.68

Processo - 45.419/68
Servidor - Pedro de Melo Barbosa
Matr. - 12411
Período - 15.10.68 a 15.11.68

JUSTIFICAÇÃO DE FALTAS

Processo - 44.846/68
Servidor - Marta Maria Vial Corrêa
Matr. - 8.373
Período : 29.11 a 5.12.68, sem direito todavia a percepção dos vencimentos.

Processo - 44.905/68
Servidor - José Roberto Lugon
Matr. - 7799
Período - 18 e 20.11.68 e 6.7.68 e 9.12.68, nos termos do art. 158, da Lei no. 1711 de 28.10.52

LICENÇA GALA

Processo - 44.844/68
Servidor - Jurena Arona Vilani
Matr. - 12.683
Período - 19 a 26.11.68

ORDEM DE SERVIÇO-SP-SA-SEF

O CHEFE DA SEÇÃO DE PESSOAL do Serviço de Administração da Secretaria de Finanças do Distrito Federal, no uso das atribuições que lhe confere o art. 27, alínea "a", do Decreto- "N" no. 428, de 28.07.65,

RESOLVE:

mandar JOSÉ CUNHA, Fiscal de Posturas, nível 9, matrícula no. 2686, do Quadro Provisório de Pessoal do Distrito Federal, ter exercício no Departamento da Receita, desta Secretaria.

ALDO LÍVIO DE ARAÚJO
Seção de Pessoal do SA-SEF
Chefe

ORDEM DE SERVIÇO-SP-SA-SEF

O CHEFE DA SEÇÃO DE PESSOAL do Serviço de Administração da Secretaria de Finanças do Distrito Federal, no uso das atribuições que lhe confere o art. 27, alínea "a", do Decreto N. no. 428, de 28.07.65,

RESOLVE:

mandar LOURIVAL ASSIS GUIMARAES, Mestre de Obras, nível 12, matrícula no. 2779, do Quadro Provisório de Pessoal do Distrito Federal, ter exercício no Departamento da Receita, desta Secretaria.

ALDO LÍVIO DE ARAÚJO
Seção de Pessoal do SA-SEF
Chefe

SALÁRIO-FAMÍLIA:

Proc. 045498/68 - JOAO LUIZ DE MORAES BARRETO, matr. 4476.
Desp. Pela dependente Viviane Leroux de Moraes Barreto (filha), nascida em 27.11.68. Autorizo o pagamento a partir de novembro de 1968,

Proc. 045298/68 - FERNANDO NOLETO MARTINS, matr. 2298
Desp. Pelo dependente Elisafá Martins de Oliveira Neto (filho), nascido em 14.12.68. Autorizo o pagamento a partir de dezembro de 1968.

CANCELAMENTO DO SALÁRIO-FAMÍLIA:

Proc. 044400/68 - DULCY PINTO FERREIRA, matr. 5922.
Desp. Pela dependente Deise Ferreira, em virtude de esta haver contraído matrimônio em 25.10.68.

SALÁRIO-FAMÍLIA AUTORIZADO:

Proc. 044299/68 - JOAO PINHEIRO DAS DORES, matr. 12746.
Desp. Pela dependente Izilma Almeida das Dôres (filha), nascida em 27.11.68. Autorizo o pagamento a partir de novembro/68.

SECRETARIA DO GOVERNO

ATOS DO SECRETARIO

PORTARIA DE 23 DE DEZEMBRO DE 1968

O SECRETARIO DO GOVERNO DO DISTRITO FEDERAL, no uso da delegação de competência estabelecida pelo artigo 10., inciso VI, do Decreto "E" no. 340, de 12 de dezembro de 1967,

RESOLVE:

designar MAYSÁ OLIVEIRA VASCONCELLOS, matrícula no. 3.362, do Quadro Provisório de Pessoal do Distrito Federal, para substituir, em seus impedimentos, o Chefe da Seção de Comunicações e Arquivo, do Serviço de Administração do Gabinete desta Secretaria.

Distrito Federal, 23 de dezembro de 1968.

CARLOS SANTOS JÚNIOR
Secretário do Governo

SERVIÇO DE ADMINISTRAÇÃO
SEÇÃO DE PESSOAL
Processos despachados pela Chefia

DEFERIDOS

LICENÇA PARA TRATAMENTO DE SAÚDE, NOS TERMOS DOS ARTIGOS 97 E 98 DA LEI No. 1711 DE 28.10.52:

Processo - 41361/68
Servidor - Afrégio Ribeiro de Alarcão
Matr. - 206
Período - 13.11.68 a 28.11.68

Processo - 45464/68
Servidor - Rosa Maria Fernandes Dias
Matr. - 12734
Período - 16.12.68 a 23.12.68

Processo - 44569/68
Servidor - Samuel Dias de Souza
Matr. - 12445
Período - 02.12.68 a 16.12.68

PRORROGAÇÃO DE LICENÇA PARA TRATAMENTO DE SAÚDE DE ACORDO COM OS ARTIGOS 93, 97 E 98, da LEI No. 1711 DE 28.10.52

Processo - 40544/68
Servidor - Manoel Paixão de Oliveira
Matr. - 2815
Período - 01.11.68 a 20.11.68

Processo - 45467/68
Servidor - João Cavalcante de Oliveira
Matr. - 751
Período - 26.11.68 a 25.12.68

Processo - 42775/68
Servidor - Antônio Francisco dos Santos
Matr. - 217
Período - 18.11.68 a 20.11.68

Processo - 42917/68
Servidor - José Alves Lima
Matr. - 12010
Período - 31.10.68 a 30.11.68

Processo - 45195/68
Servidor - Agenor Pereira Pinto
Matr. - 851
Período - 03.12.68 a 17.12.68

Processo - 45216/68
Servidor - Florêncio Pereira da Silva
Matr. - 130
Período - 18.11.68 a 31.12.68

Processo - 45211/68
Servidor - José Cazado Accioly de Lima
Matr. - 1825
Período - 04.12.68 a 02.01.69

Processo - 45204/68
Servidor - Lucídio Portela da Costa
Matr. - 11558
Período - 01.11.68 a 12.12.68

Processo - 45215/68
Servidor - Luiz Pereira da Silva
Matr. - 12495
Período - 29.11.68 a 28.12.68

LICENÇA PARA REPOUSO A GESTANTE:

Processo - 45454/68
Servidor - Maria Rita Alves Guimarães
Matr. - 8310
Período - 17.12.68 a 15.04.69

SALÁRIO-FAMÍLIA

Proc. 45280/68 - OLAVO AFFONSO ANTONIO RODRIGUES, matr. 10049.
Desp. Pelos dependentes Elizabeth Bruno Rodrigues (filha), nascida em 12.07.53; Ricardo Bruno Rodrigues (filho), nascido em 16.05.55. Autorizo o pagamento a partir de outubro de 1968.

MOTORISTA

Cuidado! Muito cuidado com as crianças nas zonas residenciais e, especialmente, diante das escolas, havendo ou não sinalização, reduza a marcha e redobre a atenção.

DISTRITO FEDERAL
 ORGÃO: Secretaria de Administração
 Processo N.º 44 441/68
 Rubrica

PROCESSO: 44 441/68
 INTERESSADO: Região Administrativa IV-Planaltina
 ASSUNTO: Aquisição de Material
 DESPACHO DO SECRETÁRIO DE ADMINISTRAÇÃO: Face ao pronunciamento da Divisão de Material, desta Coordenação, de fls. 23 e 24, homologo com fundamento no parágrafo único do artigo 11, do Decreto "N" nº 637, de 3 de agosto de 1967, e resultado do Convite nº 498/68-SC, de acordo com o Mapa Resumo de fls. 21 do presente processo, no valor de R\$ 19 771,42 (dezenove mil, setecentos e setenta e um cruzeiros novos e quarenta e dois centavos), dispensando, em consequência, a licitação através de Tomada de Preços.
 Em, 20 de dezembro de 1968.

WILSON JOSÉ PINHEIRO
 Secretário de Administração
 do Distrito Federal

PREFEITURA DO DISTRITO FEDERAL
 ORGÃO: Coordenação de Sistema de Material
 Fôlhas N.º 18
 Processo N.º 44885/68
 Rubrica

PROCESSO : 44 885/68
 INTERESSADO : SECRETARIA DE SAÚDE
 ASSUNTO : AQUISIÇÃO DE MATERIAL
 DESPACHO DO SENHOR SECRETÁRIO DE ADMINISTRAÇÃO: RETIFICO meu despacho exarado às fls. 16, do presente processo, que passa ter a seguinte redação: Nos termos de art. 2º, inciso II, alínea "b", do Decreto "N" nº 637, de 3 de agosto de 1967, autorizo a dispensa de licitação para a aquisição de material relacionado às fls. 1, do presente processo, bem como a emissão de Notas de Empenho a favor da EMPRESA FARMACÊUTICA PORTUGA WIRTH S/A e LABORATÓRIO DO BRASIL S/A, nos valores de R\$ 14 000,00 (quatorze mil e setecentos cruzeiros novos) e R\$ 5.082,50 (cinco mil, oitenta e dois cruzeiros novos e cinquenta centavos), respectivamente, com processamento nos moldes propostos na Divisão de Material.
 Em, 20 de dezembro de 1968.

WILSON JOSÉ PINHEIRO
 Secretário de Administração
 do Distrito Federal

PREFEITURA DO DISTRITO FEDERAL
 S E A - C S M
 Fls. _____

PROCESSO: 42 583/68
 INTERESSADO: SECRETARIA DE SERVIÇOS GERAIS
 ASSUNTO: AQUISIÇÃO DE EQUIPAMENTOS
 DESPACHO DO SECRETÁRIO DE ADMINISTRAÇÃO: Homologo, com fundamento no artigo 26, do Decreto nº 637, de 3 de agosto de 1967, e resultado da Tomada de Preços nº 54/68-TP-SEA, nos termos do parecer da Comissão instituída para esse fim, à fls. 1, do presente processo, no valor de R\$ 38 976,00 (trinta e oito mil, novecentos e setenta e seis cruzeiros novos).
 Em, 20 de dezembro de 1968.

WILSON JOSÉ PINHEIRO
 SECRETÁRIO DE ADMINISTRAÇÃO
 DO DISTRITO FEDERAL

PREFEITURA DO DISTRITO FEDERAL
 ORGÃO: C. S. MATERIAL - SEAC
 Fôlhas N.º 39
 Processo N.º 44 462/68
 Rubrica

à elevada consideração de Senhor Secretário de Administração.
 Em, 20 de dezembro de 1968

JOSÉ BATISTA PONTE
 Coordenador de Sistema de Material

PROCESSO: 44 462/68
 INTERESSADO: Região Administrativa IV - Planaltina
 ASSUNTO: Aquisição de Material
 DESPACHO DO SECRETÁRIO DE ADMINISTRAÇÃO: Face ao pronunciamento da Divisão de Material, de fls. 38, homologo com fundamento no parágrafo único do artigo 11, do Decreto "N" nº 637, de 3 de agosto de 1967, e resultado do Convite nº 503/68-SC, de acordo com o Mapa Resumo de fls. 34 do presente processo, no valor de R\$ 28.175,00 (vinte e oito mil, cento e setenta e cinco cruzeiros novos) e nos termos de art. 2º, inciso I, alínea "f", do Decreto "N" nº 637, de 3 de agosto de 1967 e artigo 1º, inciso II, do Decreto "E" nº 340, de 12 de dezembro de 1967, dispensa a licitação para a aquisição de material relacionado às fls. 6, bem como autorizo a emissão de Nota de Empenho a favor de Sociedade de Abastecimento de Brasília S/A-SAB, no valor total de R\$ 1.000,00 (Um mil cruzeiros novos).
 Em, 25 de dezembro de 1968.

WILSON JOSÉ PINHEIRO
 Secretário de Administração
 do Distrito Federal

COORDENAÇÃO DO SISTEMA DE PESSOAL
 DIVISÃO DO PESSOAL
 SERVIÇO DE CADASTRO FINANCEIRO
 SEÇÃO DE REGISTRO FINANCEIRO

RESUMO DA FÔLHA DE PAGAMENTO Nº 63.12/68, DE GRATIFICAÇÃO PELO COMPARECIMENTO A REUNIÕES DO CONSELHO DE EDUCAÇÃO DO DISTRITO FEDERAL, REFERENTE AO MÊS DE DEZEMBRO/68.

Matrícula	Nome	Valor NR\$.
3.257	Maria Melo de Araújo Lopes	75,00
3.811	Clélia de Freitas Capanema	105,00
3.946	Gildo Willadino	60,00
5.047	Ivone Felipe	45,00
	Eudaldo Silva Lima	75,00
	Maria Heloisa Degrazia Pestana	75,00
	Roberto Vergilio Cordenonsi	105,00
	Stella dos Cherubins Guimarães Trois	75,00
T O T A L		615,00

(seiscentos e quinze cruzeiros novos)

Brasília, DF, 20 de dezembro de 1968.

NEWTON LAVOYER
 Chefe do Serviço de Cadastro Financeiro

JANUÁRIO FLORES
 Diretor da Div. de Pessoal

LÊDA DO NASCIMENTO
 Coordenadora do Sistema de Pessoal

HL/.

PREFEITURA DO DISTRITO FEDERAL	Fólios N.º -06-
ORGÃO: C. S. Material - SEA	Processo N.º 45 354/68
Rubrica	
PROCESSO: 45 354/68	
INTERESSADO: CARVÃO DE MORAIS & CIA LTDA	
ASSUNTO: RETIFICAÇÃO DE NOTA DE EMPENHO	
DESPACHO DO COORDENADOR DO SISTEMA DE MATERIAL: Face ao pro-nunciamento da Divisão de Material, de fls. 5, autorizo a retificação da Nota de Empe-nho nº 1 414/68-DM, na seguinte forma: no item 24, onde se lê: "Fechadura Brasil 2115", leia-se: "Fechadura Brasil 2113".	
Em, 26 de dezembro de 1968	
JOÃO BATISTA PONTE COORDENADOR DO SISTEMA DE MATERIAL	

PREFEITURA DO DISTRITO FEDERAL	Fólios N.º -6-
ORGÃO: C. S. Material - SEA	Processo N.º 43 925/68
Rubrica	
PROCESSO: 43 925/68	
INTERESSADO: EMPRESA GRAFICA E JORNALISTICA HORIZONTE LTDA	
ASSUNTO: DISPENSA DE MULTA	
DESPACHO DO COORDENADOR DO SISTEMA DE MATERIAL: Face ao pro-nunciamento da Divisão de Material de fls. 5, dispense a firma em epígrafe, da multa a que estaria sujeita pelo atraso na entrega do ma-terial, cujo fornecimento lhe foi adjudicado através das Notas de Empenho nºs 671/68-DM e 780/68-DM, de que participou.	
Em, 26 de dezembro de 1968	
JOÃO BATISTA PONTE COORDENADOR DO SISTEMA DE MATERIAL	

PREFEITURA DO DISTRITO FEDERAL	Fólios N.º -7-
ORGÃO: C. S. Material - SEA	Processo N.º 43 416/68
Rubrica	
PROCESSO: 43 416/68	
INTERESSADO: LABOR COMERCIO E REPRESENTAÇÕES LTDA	
ASSUNTO: DISPENSA DE MULTA	
DESPACHO DO COORDENADOR DO SISTEMA DE MATERIAL: Face ao pro-nunciamento da Divisão de Material de fls. 43, dispense a firma em epígrafe, da multa a que estaria sujeita pelo atraso na entre-ga de material, cujo fornecimento lhe foi adjudicado através da Nota de Empenho nº 886/68-DM, originária da Tomada de Preços nº 16/68-SC, de que participou.	
Em, 24 de dezembro de 1968.	
JOÃO BATISTA PONTE COORDENADOR DO SISTEMA DE MATERIAL	

DISTRITO FEDERAL	Fólios N.º 11
ORGÃO: C.S. MATERIAL - SEA	Processo N.º 45 714/68
Rubrica	
PROCESSO: 45 714/68	
INTERESSADO: CASA DAS CORTINAS BRASILIA LTDA	
ASSUNTO: DISPENSA DE MULTA	
DESPACHO DO COORDENADOR DO SISTEMA DE MATERIAL: Tendo em vista a veracidade dos termos do documento de fls. 2, e havido motivo de força maior, con-forme constatação pessoal, dispense a firma em epígrafe da multa a que estaria sujeita pelo atra-so na entrega do material, cujo fornecimento lhe foi adjudicado através da Nota de Empenho nº 1 242/68-DM.	
Em, 27 de dezembro de 1968.	
JOÃO BATISTA PONTE Coordenador do Sistema de Material	

PREFEITURA DO DISTRITO FEDERAL	Fólios N.º -14-
ORGÃO: C. S. Material - SEA	Processo N.º 45 303/68
Rubrica	
PROCESSO: 45 303/68	
INTERESSADO: ROBERTO BALLAN	
ASSUNTO: DISPENSA DE MULTA	
DESPACHO DO COORDENADOR DO SISTEMA DE MATERIAL: Face ao pro-nunciamento da Divisão de Material, de fls. 13, dispense a firma ROBERTO BALLAN, da multa a que estaria sujeita, pelo atraso na entrega do material, cujo fornecimento lhe foi adjudicado através da Nota de Empenho nº 1 244/68-DM, ori-ginária do Convite nº 300/68-9, de que parti-cipou.	
Em, 24 de dezembro de 1968	
JOÃO BATISTA PONTE COORDENADOR DO SISTEMA DE MATERIAL	

PREFEITURA DO DISTRITO FEDERAL	Fólios N.º 10
ORGÃO: C. S. MATERIAL - SEA.	Processo N.º 33 452/68
Rubrica	
PROCESSO: 33 452/68	
INTERESSADO: UNIÃO ROUPAS PROFISSIONAIS E TECIDOS LTDA	
ASSUNTO: PRORROGAÇÃO DE PRAZO DE ENTREGA DE MATERIAL	
DESPACHO DO COORDENADOR DO SISTEMA DE MATERIAL: Indefiro, per falta de amparo legal.	
Em, 24 de dezembro de 1968	
JOÃO BATISTA PONTE Coordenador do Sistema de Material	

SECRETARIA DE FINANÇAS



BANCO REGIONAL DE BRASÍLIA S.A.
 EDIFÍCIO BNDE — CAIXA POSTAL 601
 Carta Patente N.º I-321 de 12/07/66
 Cadastro Geral de Contribuintes - Inscrição N.º 00.000.208/1
 BRASÍLIA — DISTRITO FEDERAL

Balancete Geral
 Em 5 DE DEZEMBRO DE 1968

- AGÊNCIA CENTRAL**
- » W-3
 - » Taguatinga
 - » Núcleo Bandeirante
 - » Sobradinho
 - » Gama
 - » Setor de Indústria

(COMPREENDENDO MATRIZ E AGÊNCIAS)

	A T I V O		P A S S I V O	
DISPONÍVEL	NCR\$ 14.389.815,39	14.389.815,39	NÃO EXIGÍVEL	
REALIZÁVEL			Capital:	
Empréstimos			De Domiciliados no País	NCR\$ 1.500.000,00
À Produção	NCR\$ 11.348.832,72		De Domiciliados no Exterior	NCR\$ 1.500.000,00
Ao Comércio	NCR\$ 19.676.996,62		Aumento de Capital	NCR\$
À Atividades Não Especificadas	NCR\$ 17.094.732,18		Correção Monetária do Ativo	NCR\$ 623.421,32
À Entidades Públicas	NCR\$		Reservas e Fundos	NCR\$ 2.123.421,32
À Instituições Financeiras	NCR\$ 194.371,70			
Em Letras Hipotecárias	NCR\$ 48.314.933,22		EXIGÍVEL	
Outros Créditos			Depósito	
Banco Central - Recolhimentos	NCR\$ 3.224.670,00		À Vista e a Curto Prazo	
Cheques, Documentos e Ordens em Compensação ou a Receber	NCR\$ 10.959.550,53		Do Público	NCR\$ 11.806.455,11
Adiantamentos sobre Cambiais e Contratos de Câmbio	NCR\$		De Domiciliados no Exterior	NCR\$ 72.686.883,11
Acionistas - Capital a Realizar	NCR\$		De Entidades Públicas	NCR\$ 60.880.428,00
Correspondentes no País	NCR\$ 888.425,18		A Médio Prazo	
Matriz, Departamentos e Correspondentes no Exterior - Em moedas Estrangeiras	NCR\$		Do Público	
Matriz, Departamentos e Correspondentes no Exterior - Em moeda Nacional	NCR\$		- a prazo fixo	NCR\$
Departamentos no País	NCR\$ 28.379.832,69		- com correção monetária	NCR\$
Outras Contas	NCR\$ 1.646.151,98	NCR\$ 45.098.630,38	De Entidades Públicas	NCR\$
Valores e Bens			Outras Exigibilidades	
Títulos à Ordem do Banco Central	NCR\$		Cheques e Documentos a Liquidar	NCR\$ 207.159,41
Outros Valores	NCR\$ 177.539,01	NCR\$ 177.539,01	Cobrança Eletuada, em Trânsito	NCR\$
Bens	NCR\$	NCR\$ 93.591.102,61	Ordens de Pagamento	NCR\$ 225.354,79
IMOBILIZADO			Correspondentes no País	NCR\$
Imóveis de Uso, Reavaliação e Imóveis em Construção	NCR\$		Matriz, Departamentos e Correspondentes no Exterior - Em moedas Estrangeiras	NCR\$
Móveis e Utensílios e Almoarifado	NCR\$ 1.493.471,96		Matriz, Departamentos e Correspondentes no Exterior - Em moeda Nacional	NCR\$
Instalação da Sociedade	NCR\$ 34.960,33	NCR\$ 1.528.432,29	Departamentos no País	NCR\$ 27.799.256,08
RESULTADO PENDENTE			Outras Contas	NCR\$ 71.126,66
CONTAS DE COMPENSAÇÃO			Obrigações (Especiais)	
		NCR\$ 1.887.971,99	Recebimentos por Conta do Tesouro Nacional	NCR\$
		NCR\$ 7.017.368,74	Redescontos e Empréstimos no Banco Central	NCR\$
		NCR\$ 118.414.691,02	Depósitos Obrigatórios - FGTS	NCR\$ 518.409,26
			Obrigações por Refinanciamentos e Repasses Oficiais	NCR\$ 1.938.401,95
			Outras Contas	NCR\$ 647.496,35
			RESULTADO PENDENTE	NCR\$ 5.189.813,35
			CONTAS DE COMPENSAÇÃO	NCR\$ 7.017.368,74
				NCR\$ 118.414.691,02

Brasília, 5 de DEZEMBRO de 1968.

PAULO LÍMPIO MALHEIROS
 Presidente

WAGNER ULYSSES COSTA NETTO DE SOUZA
 Diretor

GASTÃO DE MATOS MULLER
 Diretor

NYLSON ARAÚJO DE OLIVEIRA E CRUZ
 Diretor

JAIRO TORRES
 Diretor - CRC - DF. 188
 TEC. CONT.

SECRETARIA DE FINANÇAS
Gabinete do SecretárioSERVIÇO DE ADMINISTRAÇÃO
SEÇÃO DO PESSOAL

26 dezembro de 1968

PORTARIA DE 26 DE DEZEMBRO DE 1968

O SECRETÁRIO DE FINANÇAS DO DISTRITO FEDERAL, no uso da delegação de competência que lhe confere o art. 19, inciso VI, do Decreto "N" nº 340, de 12 de dezembro de 1967, e tendo em vista o que consta do processo nº 045755/68,

RESOLVE:

designar JOAQUEM GODEIRO DE ANDRADE, Auditor, para substituir o Auditor-Chefe, da Auditoria da Secretaria de Finanças do Distrito Federal, em seus impedimentos eventuais.

Distrito Federal, em 26 de dezembro de 1968.

amc

WILSON JÚLIO DE MIRANDA
Secretário de Finanças

COORDENAÇÃO DO SISTEMA DE CONTABILIDADE

ORDEM DE SERVIÇO Nº 004/68-CSC

O Coordenador do Sistema de Contabilidade, da Secretaria de Finanças do Distrito Federal, usando as atribuições que lhe confere o artigo 68 do Regimento aprovado pelo Decreto "N" nº 746, de 17 de junho de 1968,

RESOLVE:

designar José Bittar, Chefe do Serviço de Tomada de Contas, Heily Emediato, Oficial de Administração nível 14-B e Sinval José Gonçalves Miranda, Escriturário nível 8-A, para, sob a presidência do primeiro, procederem à Tomada de Contas relativa ao exercício de 1968, dos ordenadores, pagadores, tesoureiros e agentes arrecadadores, da Administração Central, incluindo os órgãos de autonomia financeira relativa, no prazo de 150 (cento e cinquenta) dias, a contar de 1º de janeiro de 1968.

Brasília, 26 de dezembro de 1968.

RÔMULO MARTINS LAGE

Coordenador do Sistema de Contabilidade

COMUNICAÇÃO DE SERVIÇO - SP-SA-SEP

O CHEFE DA SEÇÃO DO PESSOAL do Serviço de Administração da Secretaria de Finanças do Distrito Federal, no uso das atribuições que lhe confere o art. 27 alínea g do Decreto "N" nº 428, de 28.7.65,

RESOLVE:

mandar VERA MARQUES, Telefonista, nível 7-B, matrícula nº 12928, do Quadro Provisório de Pessoal do Distrito Federal, ter exercício no Departamento do Patrimônio, desta Secretaria.

Aldo Lúcio de Araújo
Seção de Pessoal do SA-SEP
Chefe

26 dezembro de 1968

COMUNICAÇÃO DE SERVIÇO - SP-SA-SEP

O CHEFE DA SEÇÃO DO PESSOAL do Serviço de Administração da Secretaria de Finanças do Distrito Federal, no uso das atribuições que lhe confere o artigo 27 alínea g do Decreto "N" nº 428, de 28.7.65,

RESOLVE:

mandar JORGE LERBAK, Atendente, nível 9, matrícula nº 2656, do Quadro Provisório de Pessoal do Distrito Federal, ter exercício no Departamento da Receita, desta Secretaria.

Luiz Fernandes de Brito
Chefe da Seção de Pessoal do SA-SEP
Substituto





SECRETARIA DE SAÚDE

FUNDAÇÃO HOSPITALAR DO DISTRITO FEDERAL

RELAÇÃO Nº 17

Em 29 - 10 - 68

ACTOS DO CONSELHO DELIBERATIVO DA FUNDAÇÃO HOSPITALAR DO DISTRITO FEDERAL

RESOLUÇÕES

Nº 46 de 17 de setembro de 1968

- 1) - Aos médicos e odontólogos que prestam serviços nos Postos de Saúde de Planaltina, Núcleo Bandeirante, Taguatinga e Centro de Saúde da Avenida W-3, será concedido, pelo período de 2 (dois) meses, a contar de 10 de setembro em curso, uma compensação de vencimentos a título de abono, igual à média do "Pro Labore" obtido pelos profissionais lotados no 1º Hospital Distrital de Brasília;
- 2) - Logo que esses Postos de Saúde tenham rentabilidade própria, esses profissionais passarão a perceber o "Pro Labore" nas mesmas normas dos demais médicos e odontólogos da Fundação Hospitalar;
- 3) - Ao Coordenador de Saúde Pública, ao Chefe de Gabinete do Secretário de Saúde, quando médicos e pertencentes aos quadros da Fundação Hospitalar, ficam asseguradas as vantagens previstas na Resolução 20/68 para, respectivamente, Diretor Executivo e Diretores de Departamento da F.H.D.F.

Nº 47 de 17 de setembro de 1968

Autoriza o Presidente Interino da Fundação Hospitalar do Distrito Federal, Dr. Propício Caldas Filho, a conceder um parcelamento prolongado para o pagamento da conta de internação de Da. CLEONICE GONÇALVES DE ANDRADE no 1º Hospital Distrital de Brasília, conforme processo nº 014033/68.

Nº 48 de 24 de setembro de 1968

Apoiado no parecer do Conselho Fiscal desta Fundação, aprova os Balanços Orçamentário e Financeiro e Demonstrativos da Receita e Despesa, dos meses de maio e junho de 1968.

Nº 49 de 1º de outubro de 1968

Autoriza a contratação de 5 (cinco) anatomopatologistas, de boa e comprovada formação profissional, nas seguintes bases:

- 1 - Contrato de trabalho de tempo integral em 40 (quarenta e quatro) horas semanais, sendo 24 (vinte e quatro) horas de 2ª. à 6ª. feira, e o restante de sábados e domingos;
- 2 - compromisso de fazer necropsias, se possível, tanto aquelas autolíticas quanto as de pacientes falecidos;
- 3 - compromisso de fazer e estudar as biópsias de congelação e necropsias da R.C.D. Hospitalar. Para as primeiras, o Patologista obviamente comparecerá ao Hospital em que se realizar o ato cirúrgico. Para as segundas, serão encaminhados o cadáver ou as peças ao 1º H.D.F., que fornecerá o relatório final no máximo 8 (oito) dias após;
- 4 - salário básico, para tempo integral, guardando a proporção com o dos demais médicos;
- 5 - pagamento de R\$240,00 (duzentos e quarenta cruzeiros novos) por necropsia completa, incluindo todos os exames histológicos ou outros necessários ao diagnóstico final;
- 6 - a rotina para contabilização das importâncias referentes à necropsias será a seguinte:
 - 6.1. - entrega ao SAME, mediante recibo especial, do relatório de necropsia, observado o que dispõe o item 5;
 - 6.2. - dar entrada desse recibo no Serviço Econômico Financeiro, que o encaminhará ao Departamento Econômico e Financeiro para pagamento;
- 7 - será observado o teto de vencimentos da Fundação Hospitalar do Distrito Federal.

Nº 50 de 1º de outubro de 1968

Aprova a minuta do Convênio a ser firmado com a Fundação de Serviço

Social do Distrito Federal com as seguintes modificações:

- a) - renumerar, a fim de que a cláusula VII seja colocada imediatamente antes da XI.
- b) - dar a seguinte redação à cláusula VII:

"O presente convênio vigorará a partir de sua publicação no "Distrito Federal", até 31 de outubro de 1969, podendo ser renovado em parte ou no seu todo, mediante acordo de ambas as partes".
- c) - acrescentar ao final da cláusula IX, inciso I:

"... e material de consumo, exceto os impressos de uso corrente na Fundação do Serviço Social, que serão fornecidos por esta".
- d) - dar a seguinte redação ao inciso II da cláusula IX:

"Remover em suas ambulâncias, dentro do Distrito Federal e de acordo com suas possibilidades, os pacientes que necessitarem obrigatoriamente desse tipo de transporte".
- e) - suprimir o inciso III da cláusula IX.
- f) - suprimir o final da cláusula XI a seguir:

"... respondendo a parte culpada por perdas e danos".

Nº 51 de 8 de outubro de 1968

Aprova o contrato com a ENGINEERING - Engenheiros Consultores e Peritos para prestação de assistência técnica permanente aos Hospitais da Fundação Hospitalar do Distrito Federal, de acordo com a proposta apresentada na licitação a que participou em cumprimento às exigências do Decreto-Lei "N" 637, de 3 de agosto de 1968.

Nº 52 de 8 de outubro de 1968

Concede ao mesmo o título de MÉDICO HONORÁRIO da Fundação Hospitalar do Distrito Federal. (Dr. SÁVIO PEREIRA LIMA).

ACTOS DO PRESÍDIO DA FUNDAÇÃO HOSPITALAR DO DISTRITO FEDERAL

INSTRUÇÕES DE SERVIÇO

De 2 de outubro de 1968

Dispensa, a pedido, MARIA LÚCIA MENDES MOREIRA, Nutricionista, matrícula nº 5331, servidora do Quadro Provisório de Pessoal do Distrito Federal, da Função em Comissão, Símbolo FC-7, de Chefe do Serviço de Nutrição do 1º Hospital Distrital de Brasília, tendo em vista as razões constantes do Processo nº 6854/68.

De 2 de outubro de 1968

Designa MARIA LÚCIA MENDES MOREIRA, Nutricionista, matrícula 5331, servidora do Quadro Provisório de Pessoal do Distrito Federal, para exercer a Função em Comissão, Símbolo FC-6, de Coordenadora de Nutrição do Departamento Hospitalar.

De 7 de outubro de 1968

Retifica a Portaria nº 174/68 de 05/4/68, para declarar que CÂNDIDA TEREZINHA DE VELLASCO, Enfermeira, matrícula nº 6012, servidora do Quadro Provisório de Pessoal do Distrito Federal, foi designada para exercer a Função em Comissão, Símbolo FC-8, de Chefe do Serviço de Enfermagem do Hospital São Vicente de Paulo, e não Símbolo FC-6, como constou da supramencionada portaria.

De 14 de outubro de 1968

Dispensa, a pedido, HEGLISSON FERREIRA MACHADO NEWTON, Médico, matrícula nº 9869, servidor do Quadro Provisório de Pessoal do Distrito Federal, da Função em Comissão, Símbolo FC-7, de Chefe da Unidade de Pediatria do Hospital Distrital L-2 Sul, tendo em vista as razões constantes do Processo nº 07300/68.

De 14 de outubro de 1968

Designa EMÍLIO HIDAL, Médico, matrícula nº 5831, servidor do Quadro Provisório de Pessoal do Distrito Federal, para substituir o Chefe da Uni

Unidade de Obstetrícia e Ginecologia do Hospital Distrital L-2 Sul, Símbolo FC-7, em suas faltas ou impedimentos eventuais.

De 17 de outubro de 1968

Dispensa, a pedido, OLÍMPIA LEMES TORQUATO DE ARAÚJO, matrícula nº 8128, servidora do Quadro Provisório de Pessoal do Distrito Federal, da Função em Comissão, Símbolo FC-8, de Chefe da Unidade de Internação da Clínica Cirúrgica do 5º andar do 1º Hospital Distrital de Brasília, tendo em vista as razões constantes do Processo nº 16835/68.

De 13 de outubro de 1968

Designa GLAUCO ALVES LACERDA, Inspetor Sanitário, matrícula nº 2062, servidor do Quadro Provisório de Pessoal do Distrito Federal, para exercer a Função em Comissão, Símbolo FC-8, de Chefe da Seção de Administração da Unidade Isolada de Saúde do Núcleo Bandeirante.

De 15 de outubro de 1968

Designa MARIA DA PENHA SALES, Enfermeira, matrícula nº 8159, servidora do Quadro Provisório de Pessoal do Distrito Federal, para exercer a Função em Comissão, Símbolo FC-9, de Chefe da Unidade de Enfermagem da Unidade de Ortopedia do Hospital Distrital do Gama.

De 23 de outubro de 1968

Designa ROBERTO BAPTISTA, Oficial de Administração, matrícula nº 3436, servidor do Quadro Provisório de Pessoal do Distrito Federal, para substituir o Chefe da Divisão de Administração do Hospital Distrital L-2 Sul, Símbolo FC-6, em suas faltas ou impedimentos eventuais.

De 24 de outubro de 1968

Designa ANTÔNIO FERREIRA DE ASSUMPTO, Técnico de Mecanização, matrícula nº 121958, servidor do Ministério da Saúde, requisitado pela Prefeitura do Distrito Federal, para exercer a Função em Comissão, Símbolo FC-3, de Chefe da Seção de Administração da Unidade Isolada de Saúde da W/3.

De 24 de outubro de 1968

Retifica a Portaria nº 318/67 de 19/6/67, para declarar que EZIL DA SANT'ANNA LAMBECK, Enfermeira, matrícula nº 5808, servidora do Quadro Provisório de Pessoal do Distrito Federal, foi designada para exercer a Função em Comissão, Símbolo FC-3, de Chefe da Seção de Enfermagem de Saúde Pública, do Hospital Distrital do Gama e não como constou da supra mencionada Portaria.

De 24 de outubro de 1968

Designa EZETILDE MENEZES DE ANDRADE, Enfermeira, nível 21-B, matrícula nº 6625, servidora do Quadro Provisório de Pessoal do Distrito Federal, para exercer a Função em Comissão, Símbolo FC-7, de Chefe da Seção de Enfermagem da Unidade Isolada de Saúde W/3.

ACTOS DO DIRETOR EXECUTIVO DA FUNDAÇÃO HOSPITALAR DO DISTRITO FEDERAL

ORDENS DE SERVIÇO

De 3 de outubro de 1968

Remove GILBERTO RIBEIRO MAYRINK, Recepcionista, matrícula 12097, servidor do Quadro Provisório de Pessoal do Distrito Federal, da Divisão do Pessoal desta Administração Central, para o Hospital Distrital L-2 Sul, tendo em vista as razões constantes do Processo nº 06711/68.

De 24 de outubro de 1968

Remove JOSÉ CARLOS PIRES FERREIRA, Escrivão, matrícula 5684, servidor do Quadro Provisório de Pessoal do Distrito Federal, do 1º Hospital Distrital de Brasília, para a Tesouraria Local do Hospital São Vicente de Paulo, tendo em vista as razões constantes do Processo nº 17077/68.

De 25 de outubro de 1968

Remove NAIR SANTANA RIOS, Atendente, nível 9, matrícula nº 5419,

servidora do Quadro Provisório de Pessoal do Distrito Federal, do 1º Hospital Distrital de Brasília para a Unidade Isolada de Saúde do Núcleo Bandeirante, tendo em vista as razões constantes do Processo nº 15329/68.

De 27 de outubro de 1968

De acordo com o art. 135, da Lei 1711, de 28 de outubro de 1952, combinado com o item "h" do art. 34 do Regimento desta Entidade, homologa o afastamento de GUSTAVO DERMEVAL DA FONSECA, Odontólogo, matrícula nº 5757, servidor da Prefeitura do Distrito Federal, à disposição desta Entidade, a fim de pronunciar conferência na Escola de Medicina Dentária da Universidade de Pittsburgh, na Clínica de Cirurgia Oral - Estados Unidos da América, pelo prazo de 90 dias, a partir de 3 de outubro de 1968.

DEPARTAMENTO DE ADMINISTRAÇÃO

ORDEN DE SERVIÇO

De 4 de outubro de 1968

Aplica ao servidor ADEBAR DARCI DE LIMA, Escrivão-Datilógrafo, matrícula nº 2569-NOVACAP, servidor do Quadro Provisório de Pessoal do Distrito Federal, ora em exercício na Divisão do Material (Seção de Compras) pena de suspensão por 08 dias, convertida em multa, por haver faltado, sem justificativa, ao expediente dos dias 23, 24 e 25 do mês de setembro p.p., tendo em vista as razões constantes do Processo nº 7032/68.

DIVISÃO DO PESSOAL

APRESENTAÇÃO DE SERVIDOR CONTRATADO POR TEMPO EXPERIMENTAL

Of. nº 1899/68 - OSDYR BRASILEIRO MATOS, contratado em 20/9/68, Odontólogo, matrícula nº 03025, para servir na Secretaria de Saúde.

1º HOSPITAL DISTRIAL DE BRASÍLIA

ORDENS DE SERVIÇO

De 26 de agosto de 1968

Aplica ao servidor LOURACIR LIMA, matrícula nº 1422, Trabalhador, do Quadro Provisório de Pessoal do Distrito Federal, ora em exercício neste Hospital, pena de suspensão por 03 dias por falta de responsabilidade no cumprimento do dever.

De 26 de agosto de 1968

Torna, sem efeito, a Comunicação de Serviço "P" nº 60/67, de 19 de outubro de 1967, pena de suspensão por 03 dias aplicada à servidora OSMIN DA EDWIRGENS DE OLIVEIRA, matrícula nº 5476, Servente, nível 5, do Quadro Provisório de Pessoal do Distrito Federal, ora em exercício neste Hospital, tendo em vista as justificativas apresentadas no supracitado Processo.

De 8 de outubro de 1968

Aplica ao servidor CRESTE SOUZA SILVA SANTOS, matrícula nº 7126, Técnico de Laboratório, do Quadro Provisório de Pessoal do Distrito Federal, ora em exercício neste Hospital, pena de advertência por falta de responsabilidade no cumprimento do dever, e solicitar maior colaboração com o 1º HDB.

HOSPITAL DISTRIAL DO GAMA

ORDENS DE SERVIÇO

De 23 de setembro de 1968

Aplica à servidora JOAQUINA GOMES SOARES DA SILVA, Servente, matrícula nº 6264-PDF, a pena de repreensão, por ter faltado ao serviço no dia 15 de setembro de 1968, sem apresentar justificativa legal. Fica a servidora alertada, que em caso de reincidência ou cometimento de outra falta, po

podera sofrer punição mais grave.

De 23 de setembro de 1968

Aplica à servidora FRANCISCA ALZENIR RODRIGUES, Servicial, matrícula nº 5798-PDF, a pena de repreensão, por ter faltado ao serviço no dia 15 de setembro de 1968, sem motivo justificado. Fica a servidora alertada, que em caso de reincidência ou cometimento de outra falta, poderá sofrer punição mais grave.

De 27 de setembro de 1968

Aplica ao servidor ANAJURÉ EDSON BENEDITO, Escriturário, matrícula nº 6106-PDF, a pena de suspensão por 1 (um) dia, por ausentar-se do serviço de plantão, no dia 16/09/68, após bater o cartão de entrada, deixando outro servidor em seu lugar, sem autorização ou qualquer comunicação a Chefe, antes ou após a falta. A presente suspensão deverá ser convertida em multa, na base de 50%, por necessidade de serviço, nos termos do Parágrafo Único do art. 205 da Lei 1711, de 28 de outubro de 1952. Fica alertado o servidor, que em caso de reincidência ou cometimento de outra falta, poderá sofrer punição mais grave.

De 30 de setembro de 1968

Aplica ao servidor MÁRIO DE ARÉA LEÃO CARVALHO, Atendente, matrícula nº 3000-PDF, a pena de suspensão de 5 (cinco) dias, por trabalhar mal e intencionalmente, sendo alvo de inúmeras reclamações e ausentar-se constantemente de local de serviço, falta grave. Fica o servidor alertado que em caso de nova reincidência ou cometimento de outra falta, será punido com mais severidade. A presente suspensão será convertida em multa por necessidade de serviço de acordo com o Parágrafo Único do art. 205, da Lei 1711 de 28 de outubro de 1952.

De 11 de outubro de 1968

Aplica ao servidor GILDETE JOSÉ RIBEIRO, Operário Rural, matrícula nº 11520-PDF, a pena de suspensão por 1 (um) dia, por ter faltado ao serviço no dia 05/10/68, sem apresentar justificativa legal, sendo reincidente

em faltas dessa natureza. Fica o servidor alertado, que em caso de nova reincidência ou cometimento de outra falta, poderá sofrer punição mais grave. A presente suspensão será convertida em multa, por necessidade de serviço de acordo com a Lei 1711, de 28 de outubro de 1952.

SECRETARIA DE VIAÇÃO E OBRAS

DEPARTAMENTO DE ESTRADAS DE RODAGEM DO DISTRITO FEDERAL



INSCRIÇÃO DE SERVIÇO DE 23 DE DEZEMBRO DE 1.968

O DIRETOR GERAL DO DEPARTAMENTO DE ESTRADAS DE RODAGEM DO DISTRITO FEDERAL, usando das atribuições que lhe confere o artigo 5º, do regimento aprovado pelo Decreto nº 465, de 10 de dezembro de 1.965,

R E S O L V E :

designar, o engenheiro MÁRIO VICENTE RICCIO, para exercer a Função em Comissão, Símbolo FC-5, de Chefe do Serviço de Pesquisas Tecnológicas, da Divisão de Normalização e Obras do Departamento de Estradas de Rodagem do Distrito Federal.

Brasília, DF, 23 de dezembro de 1.968

designar, o engenheiro LUIZ CARLOS VILELA, para exercer a Função em Comissão, Símbolo FC-8, de Chefe do Setor de Construção do 1º Distrito Rodoviário, do Departamento de Estradas de Rodagem do Distrito Federal.

Brasília, DF, 23 de dezembro de 1.968

CLAUDIO ROBERTO DINIZ STARLING
DIRETOR GERAL DO DER - DF

designar o engenheiro MAURICELIO GONZAGA PRATA, para exercer a Função em Comissão de Chefe do Setor de Construção do 2º Distrito Rodoviário do Departamento de Estradas de Rodagem do Distrito Federal, Símbolo FC-8.

Brasília, DF, 23 de dezembro de 1.968

CLAUDIO ROBERTO DINIZ STARLING
DIRETOR GERAL DO DER-DF

P D F - SECRETARIA DE VIAÇÃO E OBRAS
DEPARTAMENTO DE ESTRADAS DE RODAGEM DO DISTRITO FEDERAL
D A - SERVIÇO DO PESSOAL

FOLHA DE PAGAMENTO DE DIÁRIA DE VIAGEM

Nº DE MATRÍCULA	N O M E	VALOR DA DIÁRIA	Nº DE DIÁRIA	IMPORTANCIA A RECEBER	OBSERVAÇÕES
609-DER	Jurandy José Batista	18,14		18,14	Viagem à cidade de Colônia 03, no período de 17.12.68, de acordo com o Memorando da Assessoria de Programação nº 195/68, com a autorização do Senhor Diretor Geral. O servidor exerce a função de Condutor de Veículos.
		20,11.....			

Importa a presente folha de pagamento na quantia líquida de R\$ 18,14 (Dezoito cruzeiros novos e quatorze centavos).

VERBA:- 31.1.00 - PESSOAL CIVIL
31.1.19 - Diária por afastamento da sede. Saldo existente = R\$ 20,11,15 - 18,14 (Vr. Brt. da Fl)

Saldo R\$ 2.435,01.

Brasília, 23 de dezembro de 1.968

MACM.

ANTONIO NETO DE SOUZA
Chefe do Serviço do Pessoal
DER-3F

CARLOS ALVES
Diretor da Divisão de Administração
DER-DF

CLAUDIO ROBERTO DINIZ STARLING
DIRETOR GERAL DO DER-DF

Cfs.

CONTRATOS E CONVÊNIOS

TÉRMO DE ADITAMENTO AO CONVÊNIO CELEBRADO, EM 29 (VINTE E NOVE) DE DEZEMBRO DE 1.967, ENTRE O DISTRITO FEDERAL E A COMPANHIA URBANIZADORA DA NOVA CAPITAL DO BRASIL - NOVACAP - PARA CONSTRUÇÃO, POR ESTA, PARA O PRIMEIRO, DE UM PRÉDIO ANEXO AO HOSPITAL SÃO VICENTE DE PAULA, NA CIDADE SATÉLITE DE TAGUATINGA - DF., na forma abaixo:

Aos 27 (vinte e sete) dias do mês de dezembro de mil novecentos e sessenta e oito, no Gabinete da Superintendência da Companhia Urbanizadora da Nova Capital do Brasil, presentes, de um lado, o Distrito Federal, representado pelo seu Secretário de Saúde, Doutor WILSON ELISEU SESANA, brasileiro, casado, médico, residente e domiciliado nesta Capital, conforme delegação de poderes do Excelentíssimo Senhor Prefeito do Distrito Federal, expressamente exarada no Processo 42.079/68 neste ato designado simplesmente DISTRITO FEDERAL, e, de outro lado a Companhia Urbanizadora da Nova Capital do Brasil, representada pelo seu Superintendente, Doutor SYLVIO CARLOS PIMENTA JAGUARIBE, brasileiro, casado, engenheiro, residente e domiciliado nesta Capital, neste ato designado simplesmente NOVACAP, de conformidade com o disposto no art. 3º da Lei nº 2.874, de 19 de setembro de 1.956, e autorização da Diretoria em sua 648a. Sessão, realizada em 17/12/68 e, Conselho de Administração em sua 535a. Sessão, realizada em 18/12/68, resolvem firmar o presente Termo de Aditamento ao Convênio celebrado em 29 de dezembro de 1.967, para construção de um prédio anexo ao Hospital São Vicente de Paula, na cidade satélite de Taguatinga - DF., observada a Instrução de Serviço nº "N" NOVACAP 100/67, que fica fazendo parte integrante e inseparável do presente: CLÁUSULA PRIMEIRA - Através do presente Termo de Aditamento fica prorrogado por mais 06 (seis) meses, a partir de 29 de dezembro de 1.968, o Convênio firmado em 29 de dezembro de 1.967, entre o Distrito Federal e a Companhia Urbanizadora da Nova Capital do Brasil - NOVACAP. CLÁUSULA SEGUNDA - Permanecem em vigor as demais cláusulas constantes do Convênio mencionado na Cláusula Primeira. CLÁUSULA TERCEIRA - Este Termo de Aditamento entrará em vigor na data de sua publicação no Órgão Oficial o "DISTRITO FEDERAL". CLÁUSULA QUARTA - Fica eleito o Fôro de Brasília, Distrito Federal, para dirimir quaisquer dúvidas relativas ao cumprimento do presente instrumento. E, estando assim justos e de acordo, para firmeza e validade do que ficou estipulado em todas as suas cláusulas, lavrou-se o presente em livro próprio da 1a. Subprocuradoria-Geral do Distrito Federal, o qual depois de lido e achado conforme, é assinado pelas partes convenentes e pelas testemunhas abaixo nomeadas: PELO DISTRITO FEDERAL: (a.) Wilson Eliseu Sesana; PELA NOVACAP: (a.) Sylvio Carlos Pimenta Jaguaribe; TESTEMUNHAS: (a.) Antônio Batista Pires e (a.) Manoel César Neto.

CERTIDÃO

Certifico que a presente cópia confere com o original e foi extraída do Livro de Registro de Contratos e Convênios N.º 06, fls. 383/384 da 1a. Subprocuradoria-Geral do Distrito Federal.

BRASÍLIA, 27 / 12 / 1968

PAULA NEY FIGUEIREDO
Chefe de Registro
da Companhia Urbanizadora da Nova Capital do Brasil
1ª SUBPROCURADORIA - GERAL

VISTO:
Em 27/12/1968
EMMANUEL F. MENDES LYRIO
Procurador-Chefe da
1ª Subprocuradoria - Geral



S. V. O.

DEPARTAMENTO DE ESTRADAS DE RODAGEM DO DISTRITO FEDERAL

CONTRATO Nº : 15/68

SERVIÇO JURÍDICO DO DER-DF

CONTRATO PARA SERVIÇOS DE RECONHECIMENTO EXPLORAÇÃO, LOCAÇÃO E PROJETO RODOVIÁRIO, NA RODOVIA DF-2 ENTRE AS RODOVIAS DF-3 E DF-5, NUMA EXTENSÃO APROXIMADA DE 18 QUILOMETROS NO DISTRITO FEDERAL.

CLÁUSULA I

P R E Â M B U L O

- 1) - CONTRATANTES: - DEPARTAMENTO DE ESTRADAS DE RODAGEM DO DISTRITO FEDERAL, adiante denominado DER-DF e a Firma CONSTRUÇÕES E TOPOGRAFIA BASEVI LTDA, a seguir designada EMPREITEIRA.
- 2) - LOCAL E DATA: - Lavrado e assinado na Capital da República, na sede do DER-DF aos 10 dias do mês de dezembro de 1968.
- 3) - REPRESENTANTES: - Representa o DER-DF o seu Diretor Geral Engenheiro CLÁUDIO ROBERTO DINIZ STARLING e a EMPREITEIRA o Sr. GUY BASEVI, francês, casado, residente e domiciliado nesta Capital conforme poderes arquivados no Serviço Jurídico do DER-DF.
- 4) - SEDE DA EMPREITEIRA: - A EMPREITEIRA é estabelecida no edifício José Severo, sobreloja 6 em Brasília - DF.
- 5) - FUNDAMENTO DO CONTRATO: - Este contrato decorre da autorização do Conselho Executivo do DER-DF que em sua 118ª Reunião Ordinária realizou a Tomada de Preços nº 17/68.

CLÁUSULA II

DESCRIÇÃO DOS SERVIÇOS CONTRATADOS - FORMA DE EXECUÇÃO E PAGAMENTO

Os serviços a executar consistem no reconhecimento, exploração, locação e projeto como segue:

- a) - Deverão ser ensaiadas tantas linhas quantas forem consideradas necessárias pelo DER-DF para chegar à linha ideal entre os pontos e brigados pela diretriz;
- b) - A linha aprovada pelo DER-DF será devidamente explorada, devendo ser feita simultaneamente a locação das curvas horizontais;
- c) - O eixo da linha deverá ser amarrado aos marcos da rede de triangulação de DF;
- d) - Deverá ser implantados marcos de concreto nos pontos principais de locação como sejam os PI, ou caso de serem estes inacessíveis, os PC e PT;
- e) - Deverão ser implantadas referências de nível (RM) estáveis, de concreto, espaçadas cada 1.000 m, devidamente referidas (em planta) ao estaqueamento da locação, bem como nas margens dos cursos d'água atravessados por alinhamentos.

Documentação a ser entregue:

1 - CADERNETAS

- a) - alinhamento e nivelamento das linhas ensaiadas
- b) - locação na qual deverão constar todos os detalhes da Região, inclusive vegetação e natureza do terreno.
- c) - nivelamento e contra-nivelamento, sendo que em todos os casos de travessias de águas (cursos d'água), deverão constar as cotas de nível d'água e de máxima enchente.
- d) - Seções Transversais - em faixa de 100 m de largura;
- e) - Residência.

2 - ELEMENTOS DO PROJETO

- a) - Fôlhas de planta padronizada, de 102 x 34,5 cm, em papel vegetal simples, de boa qualidade, na escala de 1:2.000, com as curvas de nível de metro em metro, e trazendo todos os detalhes notáveis da região.
- b) - Perfil em rolos de papel milimetrado vegetal, em trechos de no máximo, 10 km, e nas escalas V:I: 200 e H:I:2.000.
- c) - Seções Transversais em papel milimetrado vegetal, com marcação dos cortes e aterros.
- d) - Planta de redução nas escalas V:1:2000 e H:1:20.000, da planta e perfil e tendo anexo, um quadro resumo dos elementos do projeto.
- e) - Fôlhas de cubação, e previsões de obras de arte especiais e correntes.

1) - Serão de responsabilidade do contratado, com participação do beneficiário, a elaboração, execução, manutenção das condições de funcionamento e a conservação do equipamento adquirido para o uso do DER-DF, bem como a manutenção do mesmo em condições de funcionamento adequado, de acordo com as especificações técnicas e o cronograma físico-financeiro estabelecido no Edital nº 483/68.

10) Os serviços serão executados de acordo com as normas técnicas e especificações vigentes no DER-DF, as condições deste contrato e a proposta apresentada.

20) - Outros serviços não incluídos nas alíneas anteriores e eventual - mente no termo necessário, à critério da Fiscalização, previstos na Tabela de Preços do DER-DF de 10 de Junho de 1964.

30) - Fornecimento pelo DER-DF, desde que seja de sua conveniência, de qualquer material necessário aos serviços objeto do presente contrato, descontando-se o seu valor dos serviços assim realizados e pagos.

40) - Qualquer alteração de projeto dependerá de aprovação prévia do Diretor Geral do DER-DF.

50) - Os acréscimos de serviços decorrentes de alteração de projeto ou das especificações não poderão ultrapassar de 25% (vinte e cinco por cento) do valor global.

60) - Será respeitado o cronograma físico-financeiro o qual foi feito de modo a assegurar o andamento proporcional ao prazo previsto, para execução total.

CLAUSULA III

PREÇOS E PAGAMENTOS

1 - PREÇOS: - O DER-DF pagará pela execução dos serviços contratados observando os seguintes valores:

- a) - RECONHECIMENTO: R\$ 280,00
- b) - EXPLORAÇÃO LOCALDA R\$ 490,00
- c) - QUILOMETROS DE ESTUDO E PROJETO R\$ 300,00

2 - FORMA DE PAGAMENTO: Os pagamentos serão efetuados na Tesouraria do DER-DF, após a conclusão das seguintes etapas:

- a) reconhecimento
- b) exploração locada
- c) projeto.

CLAUSULA IV

PRAZOS

1) PRAZO DE INICIO : Os serviços contratados serão iniciados dentro de 10 dias seguintes a expedição da Ordem de Serviço a qual deverá ser expedida após a publicação do Contrato no "Distrito Federal".

2) PRAZOS- O prazo de conclusão dos serviços contratados será de 150 dias contados a partir da expedição da Ordem de Serviço. O prazo máximo para a entrega do projeto será de 50 (cincoenta) dias após a aprovação da linha explorada pela DEP do DER-DF. O prazo máximo para locação do projeto será de 20 (vinte) dias após a sua aprovação pela DEP do DER-DF.

3) PRORROGAÇÃO : A prorrogação dos prazos ficará a exclusivo critério do DER-DF e somente será possível nos seguintes casos:

- a) - Na hipótese de falta de elementos técnicos para a execução dos trabalhos, quando o fornecimento deles couber ao DER-DF, os prazos poderão ser prorrogados pelo tempo em que durar a omissão aludida, desde que aceita a alegação pelo DER-DF;
- b) - Ordem escrita do DER-DF para paralisar ou restringir a execução dos trabalhos, no interesse da Administração.
- c) Excesso em relação às quantidades de serviços admitidos no projeto;
- d) Período excepcional de chuvas;

CLAUSULA V

VALOR E DOTACÃO

1) VALOR - O valor atribuído aos serviços objeto do presente contrato é de R\$25.000,00 (vinte e cinco mil cruzeiros novos) conforme consta da Nota de Empenho nº 483/68.

2) DOTACÃO: - As despesas do presente contrato correrão por conta da seguinte dotação:

Verba: 41.9.00 - Consignação: 41.1.00 - Sub-Consignação: 41.1.01 - Nota: 8 - Conforme Nota de Empenho nº 483/68.

CLAUSULA VI

MULTAS

O contrato estabelece multas aplicáveis a critério do Diretor Geral nos seguintes casos:

- a) - por dia que exceder ao prazo de conclusão dos serviços R\$20,00 (vinte cruzeiros novos)
- b) - quando os serviços não tiverem o andamento previsto no cronograma físico-financeiro da obra; quando não forem executados perfeitamente de acordo com o projeto, normas técnicas e especificações vigentes no DER-DF e D.E.R.E., quando a Fiscalização for imediatamente informada pelo contratado ou tiver seus trabalhos dificultados; quando o contrato

1) - Serão de responsabilidade do contratado, com participação do beneficiário, a elaboração, execução, manutenção das condições de funcionamento e a conservação do equipamento adquirido para o uso do DER-DF, bem como a manutenção do mesmo em condições de funcionamento adequado, de acordo com as especificações técnicas e o cronograma físico-financeiro estabelecido no Edital nº 483/68.

CLAUSULA VII

RESCISÃO

1) - RESCISÃO: - Este contrato poderá ser rescindido por mútua vontade atendida a conveniência dos serviços.

2) - Caberá rescisão deste contrato independentemente de interposição judicial quando a EMPREITEIRA tiver direito a indenização de qualquer espécie quando:

- a) - não cumprir quaisquer das obrigações estipuladas neste contrato;
- b) - não receber multa imposta dentro do prazo determinado;
- c) - faltar ou não comparecer por mais de duas condições para a sua aplicação;
- d) - transferir o contrato a terceiros no todo ou em parte sem prévia autorização do DER-DF;

3) - RESCISÃO: - Não caberá indenização de qualquer espécie a EMPREITEIRA, por rescisão deste contrato, exceto no caso previsto no item (1) desta cláusula, quando terá direito a receber o valor das instalações efetuadas para cumprimento do contrato, descontadas as parcelas correspondentes à utilização dessas instalações, proporcionalmente aos serviços executados até a data da rescisão. Fica ainda expressamente estabelecido que o DER-DF não pagará indenização ou indenizações devidas pela EMPREITEIRA à Legislação Trabalhista.

4) - RESCISÃO: - Não caberá indenização de qualquer espécie a EMPREITEIRA, por rescisão deste contrato, exceto no caso previsto no item (1) desta cláusula, quando terá direito a receber o valor das instalações efetuadas para cumprimento do contrato, descontadas as parcelas correspondentes à utilização dessas instalações, proporcionalmente aos serviços executados até a data da rescisão. Fica ainda expressamente estabelecido que o DER-DF não pagará indenização ou indenizações devidas pela EMPREITEIRA à Legislação Trabalhista.

3) - RESCISÃO: - Não caberá indenização de qualquer espécie a EMPREITEIRA, por rescisão deste contrato, exceto no caso previsto no item (1) desta cláusula, quando terá direito a receber o valor das instalações efetuadas para cumprimento do contrato, descontadas as parcelas correspondentes à utilização dessas instalações, proporcionalmente aos serviços executados até a data da rescisão. Fica ainda expressamente estabelecido que o DER-DF não pagará indenização ou indenizações devidas pela EMPREITEIRA à Legislação Trabalhista.

CLAUSULA VIII

CAUCÃO

1 - Para garantia da assinatura deste contrato a EMPREITEIRA depositará na Tesouraria do DER-DF complementando a caução já depositada nos termos de artigo IV - item 9 do Edital até que seja completado 1% (um por cento) do valor atribuído à adjudicação em moeda corrente do País ou Títulos da Dívida Pública Federal representados pelos respectivos valores nominais.

2 - A caução inicial será referendada durante a execução do contrato mediante recolhimento no ato de cada pagamento da conta correspondente a cada etapa de serviço de 4% (quatro por cento) sobre o valor do pagamento solicitado.

3 - Em caso de rescisão de contrato e interrupção dos serviços não serão devolvidas a caução inicial e os seus reflexos a menos que a rescisão e a paralisação decorra de acordo com o DER-DF.

CLAUSULA IX

REAJUSTAMENTO

Os preços não serão reajustados nos 180 (cento e oitenta) dias seguintes à licitação, salvo em caso de ónus para, diga documentos de Ato de Estado que acarrete majoração superior a 10% (dez por cento) nos preços dos serviços a executar.

PARÁGRAFO ÚNICO: - As normas do DER-DF sobre o reajustamento são aplicáveis ao presente contrato.

CLAUSULA X

RECEBIMENTO DOS SERVIÇOS

Considerar-se-ão concluídos os serviços definidos neste contrato quando da aceitação final pela D.E.P. e Distrito Rodoviário, procedida sua medição final e ratificando mediante termo de recebimento.

CLAUSULA XI

VIGENCIA

O presente contrato entrará em vigor depois de publicado no "Distrito Federal".

CLAUSULA XII

FORO

Para as questões deste contrato fica eleito o Foro da Capital da República.

E, por assim estarem acordos assinam este contrato os representantes das partes e os testemunhas abaixo discriminadas.

Brasília, 10 de dezembro de 1968

[Assinatura]
 CLAUDIO AUGUSTO DE MENEZES
 Diretor Geral do DER-DF

[Assinatura]
 GUY BARREI
 Empreiteira

CONTRATO PARA SERVIÇOS DE RECONHECIMENTO, EXPLORAÇÃO, LOCAÇÃO E PROJETO DE DRENAGEM, NA RODOVIA SP-13 ENTRE AS RODOVIAS BR-060 E SP-18, NUMA EXTENSÃO APROXIMADA DE 40 (QUARENTA) QUILOMETROS, NO DISTRITO FEDERAL.

C L Á U S U L A I

P R E Â M B U L O

- 1) - **CONTRATANTES:**- DEPARTAMENTO DE ESTRADAS DE RODAGEM DO DISTRITO FEDERAL, adiante denominado DER-DF e a Firma CONSTRUÇÕES E TOPOGRAFIA BASEVI LTDA, a seguir designada EMPREITEIRA.
- 2) - **LOCAL E DATA:**- Lavrado e assinado na Capital da República na sede do DER-DF aos 13 dias do mês de dezembro de 1968.
- 3) - **REPRESENTANTES:**- Representa o DER-DF o seu Diretor Geral Engenheiro CLÁUDIO ROBERTO DINIZ STARLING e a EMPREITEIRA o Sr. GUY BASEVI, francês, casado, residente e domiciliado em Brasília conforme poderes arquivados no Serviço Jurídico do DER-DF.
- 4) - **SEDE DA EMPREITEIRA:**- A EMPREITEIRA é estabelecida no Edifício José Severo, sobreloja 6 em Brasília - DF.
- 5) - **FUNDAMENTO DO CONTRATO:**- Este contrato decorre de autorização do Conselho Executivo do DER-DF que em sua 118ª Reunião Ordinária homologou a Tomada de Preços nº 18/68.

C L Á U S U L A II

DESCRIÇÃO DOS SERVIÇOS CONTRATADOS - FORMA DE EXECUÇÃO E PAGAMENTO

Os serviços a executar consistem no reconhecimento, exploração, locação e projeto como segue:

- a) - Deverão ser ensaiadas tantas linhas quantas o DER-DF considerar necessárias para chegar à linha ideal entre os pontos obrigados da diretriz;
- b) - A linha aprovada pelo DER-DF será devidamente explorada, devendo ser feita simultaneamente a locação das curvas horizontais;
- c) - O eixo da linha deverá ser amarrado aos marcos da rede de triangulação do DF;
- d) - Deverão ser implantados marcos de concreto nos pontos principais da locação como sejam os PI, ou caso de serem estes inacessíveis aos PC e PT;
- e) - Deverão ser implantadas referências de nível (RN) estáveis, de concreto, espaçadas cada 1.000m, devidamente referidas (em planta) ao estaqueamento da locação, bem como as margens dos cursos d'água atravessados por alinhamentos;

Documentação a ser entregue:

- 1) - Cadernetas
 - a) - alinhamento e nivelamento das linhas ensaiadas;
 - b) - locação na qual deverão constar todos os detalhes da região inclusive vegetação e natureza do terreno;
 - c) - Nivelamento e contra-nivelamento, sendo que em todos os casos de travessias de água (cursos d'água), deverão constar as cotas de nível d'água e de máxima enchente;
 - d) - Seções transversais - em faixa de 100 m de largura;
 - e) - Residência.
- 2) - Elementos do Projeto:
 - a) - Fôlhas de planta padronizada, de 102 x 34,5 cm, em papel vegetal de boa qualidade, na escala de 1:2000, com as curvas de nível de metro em metro, e trazendo todos os detalhes notáveis da região.
 - b) - Perfil em rolos de papel milimetrado vegetal, em trechos de no máximo, 10 km, e nas escalas V:1: 200 e H:1: 2.000.
 - c) - Seções transversais em papel milimetrado vegetal, com marcação dos cortes e aterros.
 - d) - Planta de redução nas escalas V:1: 2.000 e H:1: 20.000, da planta e perfil e tendo anexo, um quadro resumo dos elementos do projeto.
 - e) - Fôlhas de cubação, e previsões de obras de arte especiais e correntes.

f) - Memória descritiva do projeto, com justificativa da linha escolhida, extensão, natureza das regiões atravessadas, etc.

Todos os elementos deverão ter assinatura e rubrica da carteira de CREA do profissional responsável.

As especificações técnicas necessárias à apresentação destes elementos poderão ser obtidas no S.R.F. do DER-DF.

1º) - Os serviços serão executados de acordo com as normas técnicas e especificações vigentes no DNRE, as condições deste contrato e a proposta apresentada.

2º) - Outros serviços não incluídos nas alíneas anteriores e eventualmente se tornarem necessários, à critério da Fiscalização, previstos na Tabela de Preços do DNRE de 18 de junho de 1964.

3º) - Fornecimento pelo DER-DF, desde que seja da sua conveniência, de qualquer material necessário aos serviços objeto do presente contrato decorrente e seu valor dos serviços assim medidos e pagos.

4º) - Qualquer alteração do projeto dependerá de aprovação prévia do Diretor Geral do DER-DF.

5º) - Os acréscimos de serviços decorrentes de alteração do projeto ou de especificações não poderão ultrapassar de 25% (vinte e cinco por cento) de valor global.

6º) - Será respeitado o cronograma físico-financeiro o qual foi feito de modo a assegurar o andamento ao prazo previsto, para execução total.

C L Á U S U L A III

P R E C O S E P A G A M E N T O S

1) - **P R E C O S:**- O DER-DF pagará pela execução dos serviços contratados observando os seguintes valores:

- | | |
|---------------------------------------|------------|
| a) - RECONHECIMENTO | R\$ 144,00 |
| b) - EXPLORAÇÃO LOCADA | R\$ 320,00 |
| c) - QUILOMETRO DE ESTUDOS E PROJETOS | R\$ 220,00 |

2) - **FORMA DE PAGAMENTO:**- Os pagamentos serão efetuados na Tesouraria do DER-DF, após a conclusão dos seguintes serviços:

- a) reconhecimento
- b) exploração locada
- c) projeto.

C L Á U S U L A IV

P R A Z O S

1) - **PRAZO DE INICIO** - Os serviços contratados serão iniciados dentro de 10 (dez) dias seguintes a expedição da "Ordem de Serviço" a qual deverá ser expedida após a publicação no "Distrito Federal".

2) - **PRAZOS** - O prazo de conclusão dos serviços contratados será de 150 dias contados a partir da expedição da Ordem de Serviço. O prazo máximo para a entrega do projeto será de 50 (cincoenta) dias após a aprovação da linha explorada pela DEP do DER-DF. O prazo máximo para locação do projeto será de 20 (vinte) dias após a sua aprovação pela DEP do DER-DF.

3) **PRORROGAÇÃO**: A prorrogação dos prazos ficará a exclusivo critério do DER-DF e somente será possível nos seguintes casos:

- a) Na hipótese de falta de elementos técnicos para a execução dos trabalhos quando o fornecimento deles couber ao DER-DF, os prazos poderão ser prorrogados pelo tempo em que durar a omissão aludida, desde que aceita a alegação pelo DER-DF;
- b) Ordem escrita do DER-DF para paralisar ou restringir a execução dos trabalhos, no interesse da Administração;
- c) Excesso em relação às quantidades de serviços admitidos no projeto;
- d) período excepcional de chuvas;

C L Á U S U L A V

V A L O R E D O T A Ç Ã O

1) **V A L O R** - O valor atribuído aos serviços objeto do presente contrato é de R\$ 38.000,00 (trinta e oito mil cruzeiros novos) conforme consta da Nota de Empenho 481/68.

2 - DESTAÇÃO: - As despesas do presente contrato correrão por conta da seguinte destinação:

Verba : 41.0.00 - Consignação : 41.1.00 - Sub-Consignação: 41.1.01 - Nota: 8 - Conforme consta da Nota de Empenho nº 431/68

C L Á U S U L A V I

M U L T A S

O contrato estabelece multas aplicáveis a critério do Diretor Geral nos seguintes casos :

- a - por dia que exceder ao prazo de conclusão dos serviços R\$ 20,00 (vinte cruzeiros novos)
- b - quando os serviços não tiverem o andamento previsto no cronograma físico-financeiro da obra; quando não forem executados perfeitamente de acordo com o projeto, normas técnicas e especificações vigentes na DER-DF e DNER, quando a fiscalização for inexistente inferenciado pelo contratante ou tiver seus trabalhos dificultados; quando o contrato for transferido a terceiros no todo ou em parte, sem prévia autorização da DER-DF, serão aplicáveis multas variáveis de R\$20,00(vinte cruzeiros novos) a R\$200,00(duzentos cruzeiros novos), conforme a gravidade da falta e mais, se for o caso, suspensão de direito de licitar na DER-DF temporária ou definitiva, com declaração pública de inidoneidade se for definitiva.

C L Á U S U L A V I I

R E S C I S Ã O

1 - FOR AGRESSO: - Este contrato poderá ser rescindido por mútuo acordo atendida a conveniência dos serviços.

2 - Caberá rescisão deste contrato independentemente de interpelação judicial sem que a EMPREITEIRA tenha direito a indenização de qualquer espécie quando:

- a) - não cumprir quaisquer das obrigações estipuladas neste contrato;
- b) - não recolher multa imposta dentro do prazo determinado;
- c) - incorrer em multas por mais de duas condições para a sua aplicação;
- d) - transferir o contrato a terceiros no todo ou em parte sem prévia autorização da DER-DF;
- e) - falir ou falecer (esta última aplicável a firma individual)
- f) - incorrer em falta no serviço de equipamento e pessoal mínimo necessários ao andamento dos trabalhos, dentro dos prazos estabelecidos.

3 - INDENIZAÇÃO: - Não caberá indenização de qualquer espécie a EMPREITEIRA, por rescisão deste contrato, exceto no caso previsto no item (1) desta cláusula, quando terá direito a receber o valor das instalações efetuadas para cumprimento do contrato, descontadas as parcelas correspondentes à utilização dessas instalações, proporcionalmente aos serviços executados até a data da rescisão. Fica ainda expressamente estabelecida que a DER-DF não pagará indenização ou indenizações devidas pela EMPREITEIRA à Legislação Trabalhista.

C L Á U S U L A V I I I

C A U Ç Ã O

1 - Para garantia da assinatura deste contrato a EMPREITEIRA depositará na Tesouraria do DER-DF complemento a caução já depositada nos termos do artigo IV - item 9 do Edital até que seja completado 1%(um por cento) do valor atribuído à adjudicação em moeda corrente do País ou títulos da Dívida Pública Federal representados pelos respectivos valores nominais.

2 - A caução inicial será reforçada durante a execução do contrato mediante recolhimento no ato do pagamento da conta correspondente a cada etapa de serviço de 4%(quatro por cento) sobre o valor do pagamento solicitado.

3 - Em caso de rescisão do contrato e interrupção dos serviços não serão devolvidas a caução inicial e os seus reforços a menos que a rescisão e a paralisação decorra de acordo com o DER-DF.

C L Á U S U L A I X

R E A J U S T A M E N T O

Os preços não serão reajustados nos 180(cento e oitenta) dias seguintes à licitação, salvo em caso de duas decorrentes de Ato de Estado que acarrete majoração superior a 10%(dez por cento) nos preços dos serviços a executar.

PARÁGRAFO ÚNICO: - As normas do DER-DF sobre o reajustamento são aplicáveis ao presente contrato.

C L Á U S U L A X

R E S P O N D I M E N T O D O S S E R V I Ç O S

Considerar-se-ão concluídos os serviços definidos neste contrato quando da entrega final pela D.S.P. e Distrito Moderno, precedida sua notificação final e ratificando mediante termo de recebimento.

C L Á U S U L A X I

V I S U M

O presente contrato entrará em vigor depois de publicado no "Distrito Federal".

C L Á U S U L A X I I

F O R O

Para as questões deste contrato fica eleito o Foro da Capital da República.

E, por assim estarem acordos assinam este contrato os representantes das partes e as testemunhas abaixo discriminadas.

Brasília, 13 de dezembro de 1968

Cláudio Roberto Diniz Sterling
CLÁUDIO ROBERTO DINIZ STERLING
Diretor Geral do DER-DF

Guy Basevi
GUY BASEVI
Empreiteira

EDITAIS E AVISOS

TRIBUNAL DE CONTAS DO DISTRITO FEDERAL

CONCURSO PARA TÉCNICO DE CONTABILIDADE

EDITAL

Para conhecimento dos interessados, torna público que foram julgados aptos na prova psicotécnica os seguintes candidatos:

- Heitor Domingos Soares
- Levi Lopes de Moraes
- José Pelegrino Sampaio
- Miguel Tokarski
- Raimundo Gomes Pereira

Brasília, 19 de dezembro de 1968.

Dimitrius Diniz
DIMITRIUS DINIZ
Diretor - Geral
em exercício

TRIBUNAL DE CONTAS DO DISTRITO FEDERAL

CONCURSO PARA TÉCNICO DE CONTABILIDADE

DESPACHO DO PRESIDENTE

Homologo, para os fins de direito, o concurso para Técnico de Contabilidade do Quadro Permanente desta Corte, cuja classificação final é a seguinte:

- 1º) Heitor Domingos Soares - Média Final: 68,53
- 2º) Levi Lopes de Moraes - " " 63,29
- 3º) José Pelegrino Sampaio - " " 62,37
- 4º) Miguel Tokarski - " " 61,24
- 5º) Raimundo Gomes Pereira - " " 60,77

Publique-se.

Brasília, em 1º de dezembro de 1968.

a) Fausto Gomes de Melo-Presidente.

TRIBUNAL DE CONTAS DO DISTRITO FEDERAL

PREFEITURA DO DISTRITO FEDERAL
S.V.S. - NOVACAP
COMISSÃO PERMANENTE DE CONCORRÊNCIA

CONCURSO PARA AUXILIAR DE ADMINISTRAÇÃO

EDITAL

Para conhecimento dos interessados, torna público que a vista das provas de Datilografia do Concurso para Auxiliar de Administração será realizada no próximo dia 9 de janeiro, a partir de 8 (oito) horas, na sede deste Tribunal.

Brasília, 19 de dezembro de 1968.

[Assinatura]
DIMITRIUS DINIZ
Diretor-Geral
em exercício

PREFEITURA DO DISTRITO FEDERAL
SECRETARIA DE ADMINISTRAÇÃO
CENTRO DE SELEÇÃO E TREINAMENTO



BRASÍLIA, 30 de dezembro de 1968

A V I S O Nº 13/68/CEST

O CENTRO DE SELEÇÃO E TREINAMENTO da Prefeitura do Distrito Federal convoca os servidores do quadro Provisório de Pessoal do Distrito Federal que se submeteram ao Treinamento Específico de Nível Superior para Integração Multiprofissional, a fim de comparecerem ao Serviço de Seleção, no 16º andar do Edifício Brasília, Setor Bancário Sul, para assistirem à identificação pública dos Trabalhos de fim de Curso, de acordo com o horário abaixo estabelecido:

HORÁRIO	CARGO
Dia 03/01/69 às 13:00 horas	Professor do Ensino Médio
Dia 03/01/69 às 15:00 horas	Inspetor do Ensino Médio Orientador do Ensino Médio Sociólogo Técnico de Educação
Dia 07/01/69 às 14:00 horas	Advogado Bibliotecário Contador Economista Inspetor de Finanças Redator Técnico de Administração

Os servidores que não comparecerem ao local determinado no horário estabelecido deverão aguardar os resultados que serão divulgados pelo DISTRITO FEDERAL.

[Assinatura]
A. Augusto Filho
Chefe de Serviço
Tribunal de Contas do Distrito Federal

COMISSÃO DE CONCORRÊNCIAS

A V I S O

EDITAL Nº 03/68-AL-SEA - LATARIA, SUCATA MISTA DE FERRO, COBRE E ALUMÍNIO

Informamos aos interessados que se acha afimado, em quadro próprio, localizado à entrada principal do prédio da P.F., o Edital nº 03/68-AL-SEA, para alienação de LATARIA, SUCATA MISTA DE FERRO, COBRE E ALUMÍNIO, cuja Tomada de Preços, será realizada às 16 horas de dia 13 de janeiro de 1969, etc.

Esclarecimento na Divisão de Material ou pelo telefone 42 3733.

Brasília, 29 de dezembro de 1968.

[Assinatura]
DIRETOR DE MATERIAIS E TÓRRES
PREFEITURA DO DISTRITO FEDERAL

AVISO

CONCORRÊNCIA PÚBLICA Nº. 011/68-CFC-1., PARA ALIENAÇÃO DE MATERIAIS PERMANENTES INSERVÍVEIS, (MARTLETE PARA PEDREIRA GRANDEZ, MARTELO PNEUMÁTICO ATLAS, MÍNIOGRAFIA, MÁQUINA DE COPIAR E MÁQUINAS DE SOMAR ETC.), DE PROPRIEDADE DA COMPANHIA URBANIZADORA DA NOVA CAPITAL DO BRASIL - NOVACAP., - EM BRASÍLIA - D. FEDERAL.

Chamamos a atenção dos interessados para o Edital de Concorrência Pública, para alienação de materiais permanentes inservíveis, (Martlete para pedreira Grandez, Martelo Pneumático Atlas, Mímio-grafe, Máquina de Copiar e Máquinas de Somar etc.), de propriedade da Companhia Urbanizadora da Nova Capital do Brasil - NOVACAP, a ser realizada às 10:00 horas de dia 20 de Janeiro de 1969, na sala de Concorrências das Comissões Permanentes de Concurso pública da NOVACAP, no 2º andar do Edifício Sede da Companhia, conforme Edital publicado no "DISTRITO FEDERAL" - Órgão Oficial do Poder Executivo do Distrito Federal de 19 de dezembro de 1968, páginas nºs. 30 e 31.

Brasília, 23 de dezembro de 1968.

[Assinatura]
ENQ. JORGE GENALDO BARRINHO BUITAGO
Presidente das Comissões Permanentes de Concorrência

CAIXA BENEFICENTE DOS FUNCIONÁRIOS DA NOVA CAPITAL
BENECAP
3-0350
Av. W-3 - Quadra B - B - S/ Loja 6 - Fones { 2-7388 - Brasília - D.F.
2-7538

Brasília, 26 de dezembro de 1968

COMUNICAÇÃO

"Por motivos de ordem administrativa solicitamos o comparecimento sem excessão dos senhores associados ao Serviço de Cadastro e Atendimento desta BENECAP para os fins de troca de carnês a partir do dia 19 de janeiro de 1969 / que, a partir daquela data perderão sua validade mesmo com fôlhas não utilizadas."

[Assinatura]
LAURO PINTO CARDOSO JUNIOR
Diretor Administrativo

P.B.F. S.M.O.
 COMPANHIA URBANIZADORA DA NOVA CAPITAL DO BRASIL
 BRASÍLIA - D. F.

COMISSÃO PERMANENTE DE CONCORRÊNCIA

EDITAL Nº 015/68-CFC-1

CONCORRÊNCIA PÚBLICA PARA ALIENAÇÃO DE MATERIAL ELÉTRICO E DE ILUMINAÇÃO INSERVÍVEIS, DE PROPRIEDADE DA COMPANHIA URBANIZADORA DA NOVA CAPITAL DO BRASIL - NOVACAP, EM BRASÍLIA, DISTRITO FEDERAL.

O SUPERINTENDENTE DA COMPANHIA URBANIZADORA DA NOVA CAPITAL DO BRASIL - NOVACAP, faz público, para conhecimento dos interessados, que às 9:00 horas do 30º (trigésimo) dia a partir da publicação deste no "DISTRITO FEDERAL" - Órgão Oficial do Poder Executivo do Distrito Federal, no 2º andar do Edifício Sede da Companhia, em Brasília - Distrito Federal, a Comissão de Concorrência, presidida pelo Engenheiro JORGE GONZALO BARRETO BUITRAGO, receberá as propostas para alienação de material elétrico e de iluminação inservível, de propriedade da Companhia Urbanizadora da Nova Capital do Brasil - NOVACAP, constante da relação anexa, mediante as condições do presente Edital.

Na hipótese do 30º (trigésimo) dia recair em sábado, domingo ou feriado, a Concorrência será realizada no 1º (primeiro) dia útil subsequente.

CAPÍTULO I - PROPOSTAS

- 1 - Poderá apresentar proposta, qualquer pessoa física ou jurídica que atenda as condições estabelecidas neste Edital.
- 2 - O concorrente, no dia e hora aqui fixados, deverá apresentar sua documentação e sua proposta, em um invólucro fechado e lacrado, contendo em sua parte externa e fronteira os dados: COMPANHIA URBANIZADORA DA NOVA CAPITAL DO BRASIL - NOVACAP - CONCORRÊNCIA PÚBLICA EDITAL Nº 015/68-CFC-1.

3 - ELEMENTOS DO INVÓLUCRO

O invólucro deverá conter os seguintes elementos:

- 1º - Prova de existência legal e declaração de idoneidade financeira passada por um estabelecimento bancário de renome, em se tratando de pessoa jurídica;
- 2º - Documento de identidade e declaração de idoneidade financeira passada por estabelecimento bancário, ou casa comercial onde tenha feito compras a prazo, em se tratando de pessoa física;
- 3º - primeira (1ª) via de recibo de recolhimento à Tesouraria da NOVACAP, em Brasília, a importância de R\$ 225,00 (duzentos e vinte e cinco cruzeiros novos), em dinheiro, Títulos da Dívida Pública Federal ou Obrigações Brasília, pelo valor nominal, mediante guia a ser fornecida pelo Departamento de Finanças da NOVACAP. Tal depósito garantirá a inscrição dos proponentes na Concorrência e reverterá em favor da NOVACAP se o proponente escolhido e aceito se recusar a assinar o contrato de compra e venda dentro do prazo determinado;
- 4º - proposta datilografada, em três vias, em papel formato oficial, em língua portuguesa, com clareza, sem emendas, rasuras ou entrelinhas, mencionando o número da Concorrência.

DA PROPOSTA DEVERÁ CONSTAR:

Preço para o lote, em cruzeiros novos, em algarismos e por extenso, pelo qual o proponente se compromete a adquiri-lo.

Parágrafo Primeiro - O preço oferecido pelo proponente deverá ser para o lote todo, não se admitindo a sua subdivisão em nenhuma hipótese.

Parágrafo Segundo - Não serão tomadas em consideração as propostas:

- a - que contiverem emendas, borrões ou rasuras;
- b - cujo preço para o lote, não for expressamente declarado;
- c - que não se comprometer a adquirir a totalidade do lote;
- d - quando o preço oferecido for inferior ao estabelecido na relação anexa;
- e - que não estiverem de acordo com as condições estabelecidas neste Edital;
- f - que não forem assinadas pelos representantes legais ou procuradores, em se tratando de pessoa jurídica, e pelo proponente, em se tratando de pessoa física.

CAPÍTULO II - RECEBIMENTO DAS PROPOSTAS

4 - O recebimento das propostas será feito no dia, hora e local previstos neste Edital pela Comissão Permanente de Concorrência (CFC-1), devendo os trabalhos obedecerem a seguinte ordem:

- 1º - na presença dos proponentes e demais pessoas que quiserem assistir, serão recebidos os invólucros apresentados devidamente fechados, os quais serão numerados de acordo com a ordem de apresentação ao Presidente da Comissão;

- 2º - após o Presidente da Comissão ter declarado encerrado o prazo de recebimento das propostas, nenhuma outra será recebida, nem tão pouco serão permitidos quaisquer acréscimos, acréscimos ou esclarecimentos às mesmas;
- 3º - no caso de eliminação do proponente, os documentos serão devolvidos após o julgamento final da Concorrência, mediante solicitação escrita por parte do interessado ao Presidente da Comissão;
- 4º - os membros da Comissão e os proponentes rubricarão todas as folhas das propostas e demais elementos anexos;
- 5º - da reunião para recebimento e abertura das propostas, lavrar-se-á ata circunstanciada, na qual todas as ocorrências ficarão minuciosamente registradas, devendo a mesma ser assinada pela Comissão e todos os proponentes;
- 6º - toda e qualquer declaração deverá constar obrigatoriamente da ata, ficando sem direito de interpor qualquer recurso, os proponentes que, presentes se recusarem a fazer as rubricas referidas nas alíneas 4º e 5º deste Capítulo.

CAPÍTULO III - DO JULGAMENTO

5 - Para julgamento da Concorrência, atendidas as condições do presente Edital, considerará-se vencedor o proponente que apresentar o maior preço para o lote especificado na relação anexa.

Parágrafo Único - Em caso de empate, será resolvido pelas disposições do Regulamento Geral de Contabilidade Pública aplicáveis a espécie.

6 - Feita a classificação dos concorrentes pela Comissão, esta expedirá o processo ao Superintendente da NOVACAP, com um relatório salientando qual a proposta mais conveniente para a Companhia.

7 - Após a homologação da Concorrência pela Diretoria, será seu resultado publicado no "DISTRITO FEDERAL", Órgão Oficial do Poder Executivo do Distrito Federal e outros veículos da imprensa local, o vencedor da licitação terá o prazo de 5 (cinco) dias para efetuar o pagamento.

CAPÍTULO IV - CAUÇÃO

8 - A participação na Concorrência depende de depósito de caução na Tesouraria da NOVACAP, no valor de R\$ 225,00 (duzentos e vinte e cinco cruzeiros novos), em moeda corrente do país, Títulos da Dívida Pública Federal ou Obrigações Brasília, apresentados pelos respectivos valores nominais.

Parágrafo Único - Conhecidos os resultados da Concorrência e a ordem de classificação dos licitantes, de acordo com o critério deste Edital, as cauções serão devolvidas àqueles que não obtiverem a adjudicação mediante requerimento ao Presidente da Comissão, exceção feita à caução correspondente ao vencedor, que ficará em poder da NOVACAP, para garantia da assinatura do contrato de compra e venda.

9 - Após cumpridas as exigências do Capítulo V, será devolvido o valor da caução depositada, ao que obteve a adjudicação.

CAPÍTULO V - CONTRATO DE COMPRA E VENDA, PAGAMENTO E RETIRADA DO MATERIAL ELÉTRICO E DE ILUMINAÇÃO

10 - O concorrente cuja proposta tenha sido considerada como vencedora, assinará na Procuradoria Jurídica da NOVACAP, dentro do prazo de 5 (cinco) dias contados da data em que para isso tenha sido notificado, o necessário contrato de compra e venda, devendo nesse ato, apresentar os documentos referentes ao recolhimento à Tesouraria da NOVACAP, do total do preço oferecido.

Parágrafo Único - O não cumprimento da exigência contida no item 7, implicará em perda da caução depositada, e consequentemente, na convocação do segundo colocado.

11 - O proponente vencedor ficará obrigado a retirar da Divisão do Material, o material elétrico e de iluminação adquirido, até 10 (dez) dias após a assinatura do respectivo contrato de compra e venda.

Decorrido esse prazo, ficará o comprador sujeito a taxa de armazenamento, no valor de 0,1% (um décimo por cento) sobre o valor da proposta, por dia de atraso.

Parágrafo Único - Todas as despesas decorrentes da retirada do material elétrico e de iluminação correrão por conta do adquirente.

CAPÍTULO VI - DISPOSIÇÕES GERAIS

12 - A NOVACAP se reserva o direito de anular a adjudicação no todo ou em parte, por conveniência administrativa, sem que aos concorrentes caiba indenização de qualquer espécie.

Parágrafo Único - No caso de anulação, os concorrentes terão direito a levantar a caução e receber a documentação que acompanhar a respectiva proposta, mediante prévio requerimento ao Presidente da Comissão Permanente de Concorrência da NOVACAP.

13 - O material elétrico e de iluminação, objeto da presente Concorrência, poderá ser examinado na Divisão do Material, situada no Setor de Indústria e Abastecimento, trecho 4, de 7:30 às 11:30 e de 13:30 às 17:30 horas, de segunda a sexta-feira.

14 - Os interessados que tiverem dúvidas de caráter legal ou técnico na interpretação dos termos deste Edital, serão atendidos durante o expediente da repartição, nas Comissões Permanentes de Concorrência da NOVACAP, no 2º andar do Edifício Sede da Companhia, ou na Divisão do Material do Departamento de Administração, situada no Setor de Indústria e Abastecimento, para os esclarecimentos necessários e correlatos.

SILVIO CARLOS PIMENTA JAGUARIBE
 SUPERINTENDENTE

SECRETARIA DE SAÚDE

ATOS DO SECRETARIO

PORTARIA DE 19 DE DEZEMBRO DE 1968

O SECRETARIO DE SAÚDE DO DISTRITO FEDERAL, no uso das atribuições que lhe confere o art. 47, item XI, do Regimento Interno desta Secretaria, aprovado pelo Decreto "N" no. 473 de 27 de dezembro de 1965, combinado com o art. 50, do Decreto "N" no. 668, de 28 de setembro de 1967,

RESOLVE:

Cessar os efeitos da Portaria "P" no. 84/67, SES, de 15.12.67, que concedeu ao servidor SATURNINO RAMOS, motorista, nível 8-A, matrícula 1360, do Quadro Provisório de Pessoal do Distrito Federal, a gratificação prevista no item C, do art. 20, do Decreto "N" no. 662, de 28 de setembro de 1967.

Brasília, 19 de dezembro de 1968

WILSON ELISEU SESANA
Secretário de Saúde

SERVIÇO DE ADMINISTRAÇÃO
SEÇÃO DE PESSOAL

Processos despachados pela Chefia

DEFERIDOS

LICENÇA PARA TRATAMENTO DE SAÚDE,
NOS TERMOS DOS ARTIGOS 97 E 98 DA LEI
No. 1711, DE 28.10.52:

Processo - 9582/68
Servidor - Maria José Pinheiro
Matrícula - 5312
Período - 03.12.68 a 22.12.68

Processo - 9536/68
Servidor - José Crisanto Gonçalves
Matrícula - 5683
Período - 05.12.68 a 14.12.68

Processo - 9534/68
Servidor - Ilda Brandão de Faria
Matrícula - 5742
Período - 26.11.68 a 5.12.68

Processo - 9531/68
Servidor - Aprígio Pimentel da Silva
Matrícula - 6057
Período - 04.12.68 a 13.12.68

Processo - 9614/68
Servidor - Carmelita Ferreira Pires
Matrícula - 7042
Período - 09.12.68 a 15.12.68

Processo - 9538/68
Servidor - Lenice Martins da Silva
Matrícula - 7472
Período - 30.11.68 a 14.12.68

Processo - 9488/68
Servidor - Antônia Rodrigues Silva
Matrícula - 8535
Período - 27.11.68

Processo - 9591/68
Servidor - Manoel Antunes de Souza
Matrícula - 12516
Período - 06.12.68 a 20.12.68

Processo - 9448/68
Servidor - Antônio Clemente de Souza
Matr. - 2371
Período - 29.11.68 a 03.12.68

Processo - 9450/68
Servidor - Pedro Dirceu Ferreira
Matr. - 2879
Período - 24.11.68 a 30.11.68

Processo - 9452/68
Servidor - Luzia Viana da Costa
Matr. - 5207
Período - 26.11.68 a 02.12.68

Processo - 9458/68
Servidor - Maria da Glória Sabina da Silva
Matr. - 5287
Período - 25.11.68 a 14.12.68

Processo - 9479/68
Servidor - Izabel Cordeiro Ferreira
Matr. - 5876
Período - 28.11.68 a 03.12.68

Processo - 9438/68
Servidor - Edite Ribeiro
Matr. - 6260
Período - 04.12.68 a 11.12.68

Processo - 9513/68
Servidor - Joaquim Gomes Soares da Silva
Matr. - 6264
Período - 05.12.68 a 08.12.68

Processo - 9475/68
Servidor - Dariza Correa Leal
Matr. - 6956
Período - 29.11.68 a 01.12.68

Processo - 9480/68
Servidor - Maria Gomes de Miranda
Matr. - 7207
Período - 18.11.68 a 30.11.68

Processo - 9478/68
Servidor - Luzia Aquino Eleotério
Matr. - 7465
Período - 22.11.68 a 26.11.68

PRORROGAÇÃO DE LICENÇA PARA TRATA-
MENTO DE SAÚDE, NOS TERMOS DOS ARTI-
GOS 93, 97 e 98 DA LEI No. 1711, DE 28.10.52:

Processo - 9573/68
Servidor - Marcelino Rodrigues Nogueira
Matrícula - 0690
Período - 29.11 a 13.12.68

Processo - 9575/68
Servidor - Pedro Dirceu Ferreira
Matrícula - 2879
Período - 01.12.68 a 05.12.68

Processo - 9486/68
Servidor - Laureano Guiote Agullera
Matrícula - 5159
Período - 18.11.68

Processo - 9481/68
Servidor - Laureano Guiote Agullera
Matrícula - 5159
Período - 26.11.68 a 20.12.68

Processo - 9572/68
Servidor - Marcelina Maria da Conceição
Matrícula - 5223
Período - 03.12.68 a 08.12.68

Processo - 9580/68
Servidor - Maria Leite Peixoto
Matrícula - 5320
Período - 28.11.68

Processo - 9454/68
Servidor - Mirian Ribeiro Peres
Matrícula - 5408
Período - 01.12.68

Processo - 9588/68
Servidor - Odete Costa
Matrícula - 5453
Período - 25.11.68 a 26.11.68

Processo - 9574/68
Servidor - Raimundo Nonato dos Santos
Matrícula - 5505
Período - 30.11.68 a 14.12.68

Processo - 9616/68
Servidor - Nila Cardoso da Silva
Matrícula - 7436
Período - 28.11.68 a 22.12.68

Processo - 9611/68
Servidor - Terezinha de Castro Barreto
Matrícula - 8494
Período - 05.12.68 a 19.12.68

Processo - 9533/68
Servidor - Henry Ford Dias Mathne
Matrícula - 11083
Período - 28.11.68 a 12.12.68

Processo - 9570/68
Servidor - Ana Dias Souto
Matrícula - 11995
Período - 04.12.68 a 11.12.68

Processo - 9451/68
Servidor - Marcelina Maria da Conceição
Matr. - 5223
Período - 23.11.68 a 02.12.68

Processo - 9482/68
Servidor - Raphaela Archanjo Peres Filha
Matr. - 5508
Período - 28.11.68 a 30.11.68

Processo - 9440/68
Servidor - Ivone Alves Monteiro de Souza
Matr. - 5879
Período - 25.11.68 a 04.12.68

Processo - 9511/68
Servidor - Carmelita Teixeira de Moraes
Matr. - 6003
Período - 01.12.68 a 28.02.69

Processo - 9445/68
Servidor - Wladimir Ribeiro Amoras
Matr. - 8046
Período - 21.11.68 a 20.12.68

Processo - 9461/68
Servidor - Antônio Otto Saraiva Leão
Matr. - 11453
Período - 01.12.68 a 30.12.68

Processo - 9459/68
Servidor - José Mateus de Moura
Matr. - 12109
Período - 24.11.68 a 23.12.68

Processo - 9514/68
Servidor - José Geraldo Cajui
Matr. - 12259
Período - 09.12.68 a 07.01.69

Processo - 8701/68
Servidor - Maria Dolores Aguiar Pereira
Matr. - 5275
Período - 22.10.68

LICENÇA POR MOTIVO DE DOENÇA EM
PESSOÁ DA FAMÍLIA NOS TERMOS DO AR-
TIGO 106, DA LEI No. 1711 DE 28.10.52:

Processo - 9456/68
Servidor - Mirtes Ribeiro Fujishima
Matr. - 5409
Período - 16.11.68 a 21.11.68

Processo - 9449/68
Servidor - Mirtes Teixeira Mazzaro
Matr. - 5413
Período - 27.11.68 a 29.11.68

Processo - 9439/68
Servidor - Maria Regina Rosa
Matr. - 12264
Período - 25.11.68 a 29.11.68

LICENÇA PARA REPOUSO A GESTANTE:

Processo - 9460/68
Servidor - Jovita Machado Guimarães dos Santos
Matr. - 5641
Período - 27.11.68 a 26.03.69

Processo - 9571/68
Servidor - Maria Edite de Souza
Matrícula - 5277
Período - 03.12.68 a 10.04.69
Processo - 9610/68
Servidor - Vicentina Dias de Souza
Matrícula - 12203
Período - 03.12.68 a 01.04.69

FALTAS JUSTIFICADAS:

Processo - 9446/68
Servidor - Julieta Noleto Monteiro
Matr. - 5347
Período - 29.11.68 a 30.11.68

Processo - 9455/68
Servidor - Raimunda Ferreira Araújo
Matr. - 5497
Período - 27.11.68 a 29.11.68

Processo - 9477/68
Servidor - Julieta Noleto Monteiro
Matr. - 5638
Período - 25, 26 e 27.11.68

Processo - 9483/68
Servidor - Eloah Mota
Matr. - 5841
Período - 29.11.68

Processo - 9447/68
Servidor - Maria Zélia Cardoso
Matr. - 6953
Período - 26.11.68

Processo - 9484/68
Servidor - Iracilda Barros dos Passos
Matr. - 11903
Período - 30.11.68

Processo - 9476/68
Servidor - Antônio Batista Guedes
Matrícula - 6082
Período - 28.11.68 a 30.11.68

Processo - 9489/68
Servidor - Geni Fernandes de Menezes
Matrícula - 6249
Período - 26.11.68

Processo - 9453/68
Servidor - Lucilênio Monteiro Maranhão
Matrícula - 12480
Período - 25.11.68 a 27.11.68

SECRETARIA DE SEGURANÇA PÚBLICA

ATOS DO SECRETARIO

PORTARIA DE 29 DE NOVEMBRO DE 1968

O SECRETARIO DE SEGURANÇA PÚBLICA DO DISTRITO FEDERAL, no uso das atribuições que lhe confere o art. 53, da Lei no. 4.878, de 03 de dezembro de 1965,

RESOLVE:

determinar a Comissão Permanente de Disciplina, instaurar Processo Disciplinar para apurar faltas atribuídas ao Agente Auxiliar de Polícia Federal "A" JOSÉ QUEIROZ DE SOUZA, matr. no. 2096453 e outros, conforme despacho de fls. 112, do Processo Disciplinar instaurado pela Portaria "P" no. 342/68-SEP, de 19/7/1968.

O SECRETARIO DE SEGURANÇA PÚBLICA DO DISTRITO FEDERAL, no uso de suas atribuições legais e tendo em vista o que consta do Processo no. 024271/68.

RESOLVE:

Designar VALMIR GONDIM DE FREITAS, Escriurário 10-A, matr. no. 2265.293, Chefe do Registro e Cadastro da Divisão de Controle do Departamento de Trânsito, cargo em Comissão FC-7, durante o impedimento do seu titular, por motivo de férias.

O SECRETARIO DE SEGURANÇA PÚBLICA DO DISTRITO FEDERAL, no uso de suas atribuições legais e tendo em vista o que consta do Processo no. 023296/68-SEP,

RESOLVE:

Designar LAURINDO DE SOUZA, Patrulheiro, "B", matr. no. 2096486, substituto do Chefe da Seção de Registro e Fiscalização de Escolas, do Departamento de Trânsito, Função em Comissão FC-9, durante o impedimento do seu Titular por motivos de férias.

O SECRETARIO DE SEGURANÇA PÚBLICA DO DISTRITO FEDERAL, no uso de suas atribuições legais e tendo em vista o que consta do Processo no. 024444/68-SEP,

RESOLVE:

Designar OCTAVIO DE ARAÚJO COUTINHO, Oficial de Administração 16-C, matr. no. 2127044 substituto eventual do Chefe da Seção de Registro e Prontuários Cargo em Comissão FC-9, do Departamento de Trânsito.

O SECRETARIO DE SEGURANÇA PÚBLICA DO DISTRITO FEDERAL, no uso de suas atribuições legais e tendo em vista o que dispõe o artigo 83 do Decreto no. 59.310 de 23 de setembro de 1966,

RESOLVE:

Designar os bacharéis SYNVAL ROGERIO WANDERLEY, ALEX CECILIO DAHER e WALTER DIAS, o Major R/1, ARGEU DE FREITAS, Diretor do Pessoal e o desenhista "C" ANTONIO JOSE MACHADO FORTUNA, para sob a presidência do primeiro constituírem a Comissão de Promoções do Quadro de Pessoal desta Secretaria, criado pela Lei no. 4.813/65.

O SECRETARIO DE SEGURANÇA PÚBLICA DO DISTRITO FEDERAL, no uso de suas atribuições legais e tendo em vista o que consta do Processo no. 024598/68-SEP,

RESOLVE:

Designar AYLTON DE MELO BRITO, Subinspetor de Vigilância, matr. no. 2312226, substituto eventual do Chefe da Seção de Vistoria e Empacamento do Departamento de Trânsito, Cargo em Comissão FC-9.

O SECRETARIO DE SEGURANÇA PÚBLICA DO DISTRITO FEDERAL, no uso de suas atribuições legais,

RESOLVE:

Designar ALBERTO LEOVEGILDO LOPES, Comissário de Polícia "A", matr. no. 1062.454,

ADALBERTO GUIMARAES BAPTISTA, Comissário de Polícia "A", matr. no. 2366740 e JOAO SEABRA DA SILVA, Agente de Polícia "B" matr. no. 2095549, para sob a presidência do primeiro, constituírem Comissão de Inquérito Administrativo destinada a apurar as faltas atribuídas ao servidor FRANCISCO FERREIRA SANTANA, Guarda de Vigilância, matr. no. 2317637.

O SECRETARIO DE SEGURANÇA PÚBLICA DO DISTRITO FEDERAL, usando de suas atribuições legais

RESOLVE:

Designar o Bacharel em Direito ORESTES KUNZES BASTOS, Comissário de Polícia "A", matr. no. 2245712, para exercer as funções de Chefe da 1ª. Delegacia Policial, função gratificada 1-F, durante o impedimento do seu Titular, que se encontra em gozo de férias regulamentares a partir do dia 02 de fluente mês.

O SECRETARIO DE SEGURANÇA PÚBLICA DO DISTRITO FEDERAL, usando de suas atribuições legais,

RESOLVE:

Designar o servidor JOSÉ DE ASSIS PRADO, Oficial de Administração Federal "B", nível 14, matr. 2266269, para exercer as funções de Chefe do Serviço de Relações Públicas desta Secretaria, função gratificada 2-F, durante o impedimento do seu Titular, por motivo de férias.

O SECRETARIO DE SEGURANÇA PÚBLICA DO DISTRITO FEDERAL, no uso das atribuições legais que lhe confere,

RESOLVE:

Determinar à Comissão Permanente de Disciplina instaurar Processo Disciplinar para apurar faltas atribuídas (Abandono de cargo) ao Agente Auxiliar de Polícia - CELSO FERNANDES NEVES, matr. no. 2126293, conforme informação do Presidente da Comissão Permanente de Disciplina da SEP.

PORTARIA DE 06 DE DEZEMBRO DE 1968

O SECRETARIO DE SEGURANÇA PÚBLICA DO DISTRITO FEDERAL, usando das atribuições que lhe confere o art. 50, no. IX, do Regulamento aprovado pelo Decreto no. 56.511, de 28 de junho de 1965, em vigor "ex-vi" do parágrafo único do art. 30, do Decreto-Lei no. 315, de 13 de março de 1968.

RESOLVE:

Designar o Capitão JOSÉ CORIOLANO FRAGA o Tenente FRANCISCO JOSÉ OTONI LEITE e Primeiro-Tenente ALMIR MALA RIBEIRO para, sob a presidência do primeiro, procederem ao exame e recebimento do material relacionado nas Notas de Empenho número 298, 299 e 300, todas de 13 de novembro de 1968, em consequência desta fica revogada a Portaria de 19 de novembro do ano em curso.

PORTARIAS DE 09 DE DEZEMBRO DE 1968

O SECRETARIO DE SEGURANÇA PÚBLICA DO DISTRITO FEDERAL, no uso das atribuições que lhe confere o art. 53, da Lei no. 4.878 de 3 de dezembro de 1965,

RESOLVE:

Na forma do Artigo 403 § 4o. do Decreto no. 59.310, de 23 de setembro de 1966, conceder à Comissão Permanente de Disciplina (30) trinta dias de prazo para conclusão final do Processo Disciplinar instaurado pela Portaria de 12 de setembro de 1968 em que figura como acusado IVAN BAPTISTA DIAS.

O SECRETARIO DE SEGURANÇA PÚBLICA DO DISTRITO FEDERAL, no uso das atribuições que lhe confere o art. 53, da Lei no. 4.878, de 3 de dezembro de 1965,

RESOLVE:

Na forma do art. 403 § 4o. do Decreto no. 59.310, de 23 de setembro de 1966, conceder à

Comissão Permanente de Disciplina (30) trinta dias de prazo para conclusão final do Processo Disciplinar instaurado pela Portaria de 12 de setembro de 1968, em que figura como acusado ALDO BARROS LIMA.

O SECRETARIO DE SEGURANÇA PÚBLICA DO DISTRITO FEDERAL, no uso das atribuições que lhe confere o art. 53, da Lei no. 4.878 de 3 de dezembro de 1965,

RESOLVE:

Na forma do artigo 403 § 4o. do Decreto no. 59.310, de 23 de setembro de 1966, conceder à Comissão Permanente de Disciplina (30) trinta dias de prazo para conclusão final do Processo Disciplinar instaurado pela Portaria de 12 de setembro de 1968, em que figura como acusado GERSON GUIA DE BRITO.

O SECRETARIO DE SEGURANÇA PÚBLICA DO DISTRITO FEDERAL, no uso das atribuições que lhe confere o art. 53, da Lei no. 4.878, de 3 de dezembro de 1965,

RESOLVE:

Na forma do artigo 403 § 4o. do Decreto no. 59.310, de 23 de setembro de 1966, conceder à Comissão Permanente de Disciplina (30) trinta dias de prazo para conclusão final do Processo Disciplinar instaurado pela Portaria de 12 de setembro de 1968 em que figura como acusado VANDO VIEIRA e ANTONIO DE FREITAS SOUZA.

O SECRETARIO DE SEGURANÇA PÚBLICA DO DISTRITO FEDERAL, no uso das atribuições que lhe confere o art. 53, da Lei no. 4.878, de 3 de dezembro de 1965,

RESOLVE:

Conceder à Comissão Permanente de Disciplina (30) trinta dias de prazo para ultimização do Processo Disciplinar instaurado pela Portaria de 14 de outubro de 1968, para apurar fatos que dão notícia ao expediente protocolado sob o no. 011941/68- de 24 de maio de 1968.

O SECRETARIO DE SEGURANÇA PÚBLICA DO DISTRITO FEDERAL, no uso das atribuições que lhe confere o art. 53, da Lei no. 4.878, de 3 de dezembro de 1965.

RESOLVE:

Conceder à Comissão Permanente de Disciplina (30) trinta dias de prorrogação para ultimização do Processo Disciplinar instaurado pela Portaria de 14 de outubro de 1968, para apurar fatos que dão notícias ao expediente protocolado sob o no. 011066/68, de 13 de maio de 1968,

O SECRETARIO DE SEGURANÇA PÚBLICA DO DISTRITO FEDERAL, usando das atribuições que lhe confere o art. 50, no. IX, do Regulamento aprovado pelo Decreto no. 56.511, de 28 de junho de 1965, em vigor "ex-vi" do parágrafo único do art. 30, do Decreto-Lei no. 315, de 13 de março de 1968,

RESOLVE:

Designar o Capitão R/1 CARLOS VERISSIMO DOS SANTOS, o Primeiro-Tenente R/1, EDY BEZERRA DE MELO e o Técnico de Microondas EDSON RODRIGUES DA COSTA para, sob a presidência do primeiro, procederem ao exame e recebimento do material doado pela "United States Agency for International Development to Brazil" conforme documento de 24 de setembro de 1968

O SECRETARIO DE SEGURANÇA PÚBLICA DO DISTRITO FEDERAL, no uso de suas atribuições legais,

RESOLVE:

Tornar sem efeito a Portaria de 04 de outubro de 1968, e o Termo de Exame e Recebimento, publicados nos Boletins 193, de 4.10.68 e 214, de 05.11.68, respectivamente, tendo em vista ter sido anulado pela "UNITED STATES AGENCY FOR INTERNATIONAL DEVELOPMENT TO BRAZIL", o relatório de Inspeção e Recebimento do Test Meter MOTOROLA, mod. S.1059 A, série BZ-8327.

PORTARIAS DE 10 DE DEZEMBRO DE 1968

O SECRETARIO DE SEGURANÇA PUBLICA DO DISTRITO FEDERAL, usando das atribuições que lhe confere o artigo 50, no. IX, do Regulamento aprovado pelo Decreto no. 56.511, de 28 de junho de 1965, em vigor ex-vi, do parágrafo único do artigo 30, do Decreto-Lei no. 315, de 13 de março de 1968,

RESOLVE:

Designar o Major JOFFRE GOMES DA COSTA o Escrivão JOSE MARIA DOS REIS e o Mecânico Operador EURICLIDES MIRANDA DE SOUZA para, sob a presidência do primeiro, procederem ao exame e recebimento dos serviços a que se refere a Nota de Empenho no. 363, de 09 de dezembro de 1968.

PORTARIAS DE 11 DE DEZEMBRO DE 1968

O SECRETARIO DE SEGURANÇA PUBLICA DO DISTRITO FEDERAL, usando de suas atribuições legais que lhe confere o art. 10, item VI do Decreto "E" no. 340, de 12 de dezembro de 1967,

RESOLVE:

Designar o Escrivão Auxiliar de Polícia "A", JOSE RESENDE FILHO, matr. no. 2367419, para exercer a Função em Comissão, símbolo FC-8, de Chefe do Cartório da 14a. Delegacia Policial do Departamento de Polícia Judiciária da Secretaria de Segurança Pública do Distrito Federal, durante o afastamento de seu titular que se encontra em gozo de férias, a partir de 2 de dezembro do corrente mês.

O SECRETARIO DE SEGURANÇA PUBLICA DO DISTRITO FEDERAL, usando de suas atribuições legais que lhe confere o art. 10, item VI do Decreto "N" no. 340, de 12 de dezembro de 1967

RESOLVE:

Designar o Escrivão Auxiliar de Polícia, SEBASTIAO PERES NETO, matr. no. 2367407, para exercer a Função em Comissão, símbolo FC-8, Chefe do Cartório da 16a. Delegacia Policial do Departamento de Polícia Judiciária da Secretaria de Segurança Pública do Distrito Federal, durante o afastamento de seu titular que se encontra em gozo de férias, a partir de 2 de dezembro do corrente mês.

O SECRETARIO DE SEGURANÇA PUBLICA DO DISTRITO FEDERAL, no uso das atribuições que lhe confere o art. 53, da Lei no. 4.878 de 3 de dezembro de 1965,

RESOLVE:

Conceder à Comissão Permanente de Disciplina (30) trinta dias de prazo para ultimização do Processo Disciplinar instaurado pela Portaria de 16 de outubro de 1968, em que figura como acusado JESSE ESTEVES.

O SECRETARIO DE SEGURANÇA PUBLICA DO DISTRITO FEDERAL, no uso das atribuições que lhe confere o art. 53, da Lei no. 4.878 de 3 de dezembro de 1965,

RESOLVE:

Conceder à Comissão Permanente de Disciplina (30) trinta dias de prazo para ultimização do Processo Disciplinar instaurado pela Portaria de 16 de outubro de 1968, em que figura como acusado PEDRO JUVENTINO.

O SECRETARIO DE SEGURANÇA PUBLICA DO DISTRITO FEDERAL, no uso das atribuições que lhe confere o art. 53, da Lei no. 4.878, de 3 de dezembro de 1965,

RESOLVE:

Conceder à Comissão Permanente de Disciplina (30) trinta dias de prazo para ultimização do Processo Disciplinar instaurado pela Portaria de 16 de outubro de 1968, em que figura como do NAPOLEAO ALVES DE OLIVEIRA.

PORTARIA No. 103/68 DE 04 DE DEZEMBRO DE 1968

O SECRETARIO DE SEGURANÇA PUBLICA DO DISTRITO FEDERAL, no uso das atribuições que lhe são conferidas pelo artigo 19, combinado com o artigo 47, ambos do Regimento Interno aprovado pelo Decreto "N" no. 473, de 27 de

dezembro de 1965,

RESOLVE:

Conceder ao Senhor ELIAS MICHAEL CAMPOS Secretário do Circo "SARASANI" instalado a Avenida Comercial área especial no. 02, Setor Norte, Taguatinga, Distrito Federal, PERMISSÃO para funcionamento no corrente ano, enquanto observadas rigorosamente as formalidades legais e regulamentares, ficando o mesmo autorizado a utilizar alto-falante somente para transmissão de músicas, nos horários e condições previstas em Lei.

DESPACHO:

No processo protocolado nesta Secretaria sob o no. 024578/68, datado do dia 26/11/68, oriundo da 3a. D.P. foi exarado o seguinte despacho: "Tendo em vista o que consta do presente expediente, dando notícia de que o Guarda de Vigilância SANTOS RODRIGUES DE SOUZA, matr. no. 2096915, quando de serviço no Depósito Judiciário do Cruzeiro foi encontrado caído ao solo, em estado de embriaguez etílica, tendo ao lado o revólver que lhe fora confiado e que apresentava uma cápsula deflagrada; e considerando ainda os termos da ocorrência registrada na 3a. D.P. sob o no. 514/68, na qual na mesma data o referido elemento, armado de revólver, desferiu várias coronhadas na porta do veículo pertencente ao Sr. Antônio Rodrigues do Carmo, danificando-o seriamente.

RESOLVE:

- aplicar ao referido servidor a pena de (30) trinta dias de suspensão, por haver incorrido nas faltas capituladas no art. 194, nos. V, VI e IX, da Lei no. 1.711 de 28/10/1952;
- determinar a devolução do mesmo à Secretaria de Administração, revelando os motivos pelos quais não reúne o mínimo de condições necessárias para exercer função de natureza policial.
- Publique-se e cumpra-se".

Na sindicância instaurada com o objetivo de apurar a veracidade dos fatos que se originou da representação feita pelo Chefe da Seção de Pesquisas e de Coleta de Dados da Delegacia Regional do Trabalho, do MTPS, contra o Agente Auxiliar de Polícia "B" WALTER GOMES DA COSTA, após o relatório da autoridade sindicante, foi exarado o seguinte despacho: "1) Aprovo o relatório da digna autoridade sindicante; 2) Provado neste autos, pela audiência de testemunhas, que o servidor não teria incorrido nas faltas que se lhe procurou atribuir no expediente de fls. 01/02, determino o arquivamento da presente sindicância; 3) Publique-se e cumpra-se".

No processo protocolado sob o no. 024281/68-SEP, em que o Ag. Aux. Pol. "A" GENTIL DE ARAUJO, matr. no. 1.868.199, lotado na SDR/MT/DPF, solicita concessão de licença especial foi exarado o seguinte despacho: "Indeferido, face às informações da Divisão de Pessoal e de acordo com o item I e III do art. 234, do Decreto no. 59.310/66. Publique-se e comunique-se a repartição do interessado".

No processo protocolado sob o no. 24.737/68-SEP em que o Ag. Aux. Pol. "C" AVELINO ARMONDI, matr. no. 1.113.616, lotado na DDA/DPF GB, solicita concessão de mais um quinquênio, foi exarado o seguinte despacho: "1) Indeferido, visto o requerente não haver completado o quinquênio solicitado. 2) Publique-se e dê-se ciência ao interessado".

No processo protocolado sob o no. 016277/68-SEP, de 25/7/68, objeto de sindicância instaurada contra o Ag. Aux. Pol. JAIME ALVES DE LIMA, após o relatório da C.P.D. foi exarado o seguinte despacho: "1) Aprovo o relatório da CPD. 2) Em consequência aplico no Ag. Aux. Pol. Jaime Alves de Lima, matr. no. 2095914 a pena de (5) cinco dias de suspensão, que converte em multa, por necessidade do serviço, por haver incorrido na falta capitulada no art. 364, no. VI do Decreto no. 59.310/66. 3) Publique-se e cumpra-se".

No processo protocolado nesta Secretaria sob o no. 022218/68-SEP, datado de 21 de outubro de 1968, em que o Chefe do Serviço de Transportes solicita sejam adquiridos ferramentas, peças e acessórios, para equipamento das oficinas das oficinas daquela dependência, após o parecer do Diretor do D.S.G., foi exarado o seguinte despacho: "Aprovo o parecer do D.S.G. Em consequência, tendo em vista o que dispõe o Art. 20, item I, letra E, do Decreto "N" no. 637/67, de 3 de agosto de 1967, combinado com o Art. 10, item II, do Decreto "E" no. 340, de 12 de dezembro de 1967, autorizo a dispensa de licitação para aquisição de ferramentas, peças e acessórios para equipamento das oficinas

do Serviço de Transportes desta Secretaria de Segurança Pública, na importância de NCr\$.... 98.200,53 (noventa e oito mil e duzentos cruzeiros novos e cinquenta e três centavos)".

No processo protocolado nesta Secretaria sob o no. 025255/68-SEP, datado de 04/12/68, em que o Chefe do Serviço de Transportes desta Secretaria, solicita o conserto da viatura Kombi, placa oficial DF-83-12 em oficina especializada, após o parecer do Diretor do DSG, foi exarado o seguinte despacho: "Aprovo o parecer do Departamento de Serviços Gerais. Em consequência, tendo em vista o que dispõe o Art. 20, item II, letra C, do Decreto "N" no. 637/67 de 3 de agosto de 1967, autorizo a dispensa de licitação para execução dos serviços necessários à recuperação da viatura de placa oficial no. 83-12, na importância de NCr\$ 130,00 (cento e trinta cruzeiros novos)".

No processo protocolado sob o no. 025256/68-SEP datado de 04/12/68, em que o Chefe do Serviço de Transportes desta Secretaria solicita seja autorizado o conserto da viatura WILLYS 2600, placa oficial no. DF-76-62, em oficina técnica especializada após o parecer do Diretor do DSG, foi exarado o seguinte despacho: "Aprovo o parecer do DSG. Em consequência tendo em vista o que dispõe o art. 20, item II, letra C, do Decreto "N" no. 637/67, de 3 de agosto de 1967 autorizo a dispensa de licitação para execução de serviços de recuperação da viatura de placa oficial 76-62, em oficina técnica especializada na importância de NCr\$ 476,90 (quatrocentos e setenta e seis cruzeiros novos e noventa centavos)".

No processo protocolado sob o no. 025257/68-SEP, datado de 04/12/68, em que o Chefe do Serviço de Transportes solicita seja autorizado o conserto da viatura SIMCA-RALLYE -Placa oficial no. DF-57-03, em oficina técnica especializada, após o parecer do Diretor do DSG., foi exarado o seguinte despacho: "Aprovo o parecer do Departamento de Serviços Gerais. Em consequência, autorizo nos termos do art. 20, item II, letra C, do Dec. "N" no. 637/67, de 03 de agosto de 1967, a dispensa de licitação, digo licitação para execução de serviços de recuperação da viatura SIMCA RALLYE, placa oficial no. DF-57-03, em oficina técnica especializada na importância de NCr\$ 70,79 (duzentos e vinte cruzeiros novos e setenta e nove centavos).

No processo protocolado nesta Secretaria sob o no. 025258/68-SEP, de 4/12/68, em que o Chefe do Serviço de Transportes solicita seja autorizado o conserto da viatura de placa oficial no. 76-54, em oficina especializada, após o parecer do Diretor do DSG, foi exarado o seguinte despacho: "Aprovo o parecer do Departamento de Serviços Gerais. Em consequência, tendo em vista o que dispõe o art. 20, item II, letra C, do Dec. "N" no. 637/68, de 03 de agosto de 1967, autorizo a dispensa de licitação para execução de serviços necessários à recuperação da viatura desta Secretaria de Segurança Pública, placa oficial no. 76-54, na importância de NCr\$... 630,20 (seiscentos e trinta cruzeiros novos e vinte centavos).

No processo protocolado sob o no. 025259/68-SEP datado de 04/12/68, em que o Chefe do Serviço de Transportes desta Secretaria solicita seja autorizada a execução de serviços necessários à recuperação da viatura de placa oficial no. 76-54, em oficina especializada, após o parecer do Diretor do DSG., foi exarado o seguinte despacho: "Aprovo o parecer do Departamento de Serviços Gerais. Em consequência tendo em vista o que dispõe o art. 20, item II, letra C do Decreto "N" no. 637/67, de 3 de agosto de 1967, autorizo a dispensa de licitação para execução dos serviços necessários à recuperação da viatura de placa oficial no. 76-54, na importância de NCr\$ 80,92 (oitenta cruzeiros novos e noventa e dois centavos).

No processo protocolado nesta Secretaria sob o no. 025260/68, de 04/12/68, em que o Chefe do Serviço de Transportes solicita seja autorizado o conserto da viatura de placa oficial no. 76-54 em oficina especializada, após o parecer do Diretor do DSG, foi exarado o seguinte despacho: "Aprovo o parecer do Departamento de Serviços Gerais. Em consequência, autorizo nos termos do art. 20, item II, letra C, do Dec. "N" no. 637/67, de 3 de agosto de 1967, a dispensa de licitação para execução dos serviços necessários à recuperação do veículo de placa oficial no. 76-54 na importância de NCr\$ 276,63 (duzentos e setenta e seis cruzeiros novos e sessenta e três centavos)".

No processo protocolado sob o no. 025261/68-SEP, datado de 04/12/68, em que o Chefe do Serviço de Transportes solicita seja autorizado o conserto da viatura placa oficial no. 76-50, em oficina especializada, após o parecer do Diretor

do DSG, foi exarado o seguinte despacho: "Aprovo o parecer do Departamento de Serviços Gerais. Em consequência, tendo em vista o que dispõe o art. 2o, item II, letra C, do Decreto "N" no. 637/67, de 3 de agosto de 1967, autorizo a dispensa de licitação para execução de serviços necessários à recuperação da viatura de placa oficial no. 76-50, na importância de NCr\$ 77,67 (setenta e sete cruzeiros novos e sessenta e sete centavos)".

No processo protocolado nesta Secretaria sob o no. 025262/68, datado de 04/12/68, em que o Chefe do Serviço de Transportes solicita sejam adquiridas peças para veículos "Willys" para as oficinas daquele órgão, após o parecer emitido pelo Diretor do DSG, foi exarado o seguinte despacho: "Aprovo o parecer do Departamento de Serviços Gerais. Em consequência, tendo em vista o que dispõe o art. 2o, item II, letra C, do Decreto "N" no. 637/67, de 3 de agosto de 1967 autorizo a dispensa de licitação para aquisição de peças para veículos Willys, para o Serviço de Transportes, na importância de NCr\$......, 211,02 (duzentos e onze cruzeiros novos e dois centavos)".

No processo protocolado sob o no. 025254/68 - SEP, datado de 04/12/68, em que o Chefe do Serviço de Transportes solicita seja adquirido o material constante de fl. 01, para emprêgo em viatura Simca, desta Secretaria, baixado àquele serviço, após o parecer do Diretor/DSG foi exarado o seguinte despacho: "Aprovo o parecer do DSG. Em consequência tendo em vista o que dispõe o art. 2o, item I, letra E, do Dec. "N" no. 637/67, de 3 de agosto de 1967, combinado com o Art. 1o, item II, do Dec. "E" no. 340 de 12 de dezembro de 1967, autorizo a dispensa de licitação para aquisição de peças para veículos da linha SIMCA, para o Serviço de Transportes, na importância de NCr\$ 1.743,63 (um mil setecentos e quarenta e três cruzeiros novos e sessenta e três centavos)".

No processo protocolado nesta Secretaria sob o no. 017910/68, datado de 19/8/68, em que o Chefe do Serviço de Comunicações solicita sejam adquiridos materiais e acessórios de comunicações para montagem dos postos de Barreira após o parecer do Diretor do DSG, foi exarado o seguinte despacho: "Aprovo o parecer do Diretor do DSG. Em consequência, tendo em vista o que dispõe o art. 2o, item I, letra "e" do Decreto "N" no. 637/67, de 3 de agosto de 1967 combinado com o art. 1o, item II, do Decreto "E" no. 340, de 12 de dezembro de 1967, autorizo a dispensa de licitação para aquisição de

materiais e acessórios de comunicações, indispensáveis a montagem de postos de Barreira, na importância de NCr\$ 26.079,00 (vinte e seis mil, setenta e nove cruzeiros novos)".

Nos requerimentos em que ANTONIO BOM-FIM CARVALHO, VERA LUCIA DA SILVA VINHAS e LEVY PEREIRA VILARINS, classificados em quinquagésimo, quinquagésimo primeiro e quinquagésimo terceiro lugares, respectivamente, no concurso público realizado para provimento dos cargos vagos de Escriturário, nível 8-A, do Quadro de Pessoal Civil da SEP, comunicam que não têm interesse nas suas nomeações para o citado cargo público, e renunciam aos direitos pertinentes, ficando destarte a administração autorizada a chamar os candidatos imediatamente classificados, na hipótese de ocorrer vagas, foi exarado o seguinte despacho: "Sim, publique-se. DF, 10/12/68".

No processo protocolado nesta Secretaria sob o no. 025627/68-SEP, desta data, em que o Chefe do Serviço de Transportes solicita seja autorizado o conserto de várias viaturas pertencentes a esta Secretaria, após o parecer do Diretor do DSG, foi exarado o seguinte despacho: "Aprovo o parecer do DSG. Em consequência tendo em vista o que dispõe o art. 2o, item I, letra "e", do Dec. "N" no. 637/67, de 3 de agosto de 1967 combinado com o Art. 1o, item II, do Dec. "N" no. 340, de 12 de dezembro de 1967, autoriza a dispensa de licitação, para execução dos serviços necessários à recuperação das viaturas constantes do Ofício no. 685, do Serviço de Transportes na importância de NCr\$ 12.292,59 (doze mil, duzentos e noventa e dois cruzeiros novos e cinquenta e nove centavos)".

No processo protocolado sob o no. 023843/68 - SEP em que o Motorista Policial "A" -NILTON MASSA FERNANDES, matr. no. 1040313, solicita concessão de licença especial, foi exarado o seguinte despacho: "Indeferido, face às informações da Divisão de Pessoal e de acordo com o item I do art. 234, do Dec. no. 59.310/66. Publique-se e comunique-se à repartição do interessado".

No processo protocolado sob o no. 022245/68 - SEP, em que o Ag. Aux. Pol. "A" -WALTER FERREIRA MARQUES, matr. no. 1522875, solicita concessão de licença especial, foi exarado o seguinte despacho: "Indeferido, face às informações da Divisão de Pessoal e de acordo com o item I do art. 234, do Dec. no. 59.310/66. Publique-se e comunique-se à repartição do interessado".

No processo disciplinar instaurado por força da Portaria de 04 de setembro de 1968, em que figura como indiciado o Ag. Aux. Pol. "A" - DANIEL CAVALCANTI REIS, matr. no. 2096 037, após o relatório da CPD, foi exarado o seguinte despacho:

"Trata-se de processo disciplinar instaurado por força da Portaria de 4 de setembro de 1968, a fim de apurar faltas atribuídas ao Ag. Aux. Pol. DANIEL CAVALCANTE REIS, nível 14-A, matrícula no. 2096037, conforme notícia o expediente protocolado sob o no. 019020/68-SEP. Na mesma data foi suspenso preventivamente por 60 (sessenta) dias, de conformidade com o disposto no art. 393, do Dec. no. 59.310/66.

A Comissão Permanente de Disciplina, após a satisfação das exigências legais, conclui pela responsabilidade do servidor e sugere lhe seja aplicada a pena de suspensão de 60 (sessenta) dias, por ter praticado ato que importa em escândalo e comprometimento, digo, compromete a função policial.

Procede a conclusão da CPD. Em consequência converto em sanção disciplinar definitiva a suspensão preventiva de 60 (sessenta) dias aplicada ao referido funcionário, por ter violado o item VIII do art. 364 do Dec. no. 59.310, de 27/9/66.

Publique-se e cumpra-se".

No processo protocolado sob o no. 025538/68 - SEP em que o Escrivão Auxiliar de Polícia A NICANOR RABELO, matr. no. 2 139 533 solicita autorização de pagamento da importância de NCr\$ 56,00 (cinquenta e seis cruzeiros novos) descontada em seus vencimentos, foi exarado o seguinte despacho: "Indeferido". O afastamento do petionário foi para tratamento de saúde, hipótese não contemplada no art. 298, do Dec. no. 59.310/66, de 27/9/66, para a gratificação que reclama". (Proc. no. 025538/68-SEP).

No processo protocolado sob o no. 025064/68 - SEP em que o Agente Auxiliar de Polícia "C" AVELINO ARMONDI, matr. no. 1 113 616, lotado na DDA/GB, solicita concessão de licença especial, foi exarado o seguinte despacho: "Indeferido, face às informações da Divisão do Pessoal e de acordo com o item III do art. 234, do Dec. no. 59.310/66. Publique-se e comunique-se à repartição do interessado".

JURANDYR PALMA CABRAL
Secretário de Segurança Pública do D.F.

SECRETARIA DE SERVIÇOS SOCIAIS

INSTRUÇÃO DE 20 DE DEZEMBRO DE 1968
O PRESIDENTE DA FUNDAÇÃO DO SERVIÇO SOCIAL DO DISTRITO FEDERAL, no uso de suas atribuições regimentais,

RESOLVE:

Fazer cessar a gratificação concedida, a título de "pro-labore", a EDSON JOBIM MACHADO, membro do Grupo de Trabalho, criada pela Portaria "E" no. 06/67.

Distrito Federal, 20 de dezembro de 1968,
JOFFRE MOZART PARADA
Presidente

INSTRUÇÃO DE 20 DE DEZEMBRO DE 1968,
O PRESIDENTE DA FUNDAÇÃO DO SERVIÇO SOCIAL DO DISTRITO FEDERAL, no uso das atribuições que lhe confere o Art. 17, alínea "g" do Regimento Interno,

RESOLVE:

designar EDSON JOBIM MACHADO, Assistente Social, para exercer a Função em Comissão, símbolo FC-5, de Chefe do Serviço Social de Unidade Hospitalar, da Divisão do Serviço Social Médico, do Departamento de Campos Especializados, desta Fundação.

Distrito Federal, 20 de dezembro de 1968.

JOFFRE MOZART PARADA
Presidente

ORDEM DE SERVIÇO DE 23 DE DEZEMBRO DE 1968

O DIRETOR EXECUTIVO DA FUNDAÇÃO DO SERVIÇO SOCIAL DO DISTRITO FEDERAL, no

uso de suas atribuições legais e tendo em vista o que consta do Processo de no. 4250/68,

RESOLVE:

Designar ARMANDO BARRETO, FRANCISCO DE OLIVEIRA FARIAS e FRANCISCO ALVES FIGUEIREDO, para, sob a presidência do primeiro, comporem Comissão que tem por objetivo examinar e opinar sobre a relação de material inservível constante no aludido processo.

Distrito Federal, em 23 de dezembro de 1968.

ALCINO MACHADO PINHEIRO
Diretor Executivo

SECRETARIA DE VIAÇÃO E OBRAS

DESPACHOS

PROCESSO No. 3.249/68 - S.V.O.

Autorizo a dispensa da tomada de preços, de acordo com o art. 2o, item I, letras "e" e "f" do Decreto "N" no. 637, de 03.08.67, tendo em vista a delegação de competência que me foi conferida pelo Decreto "E" no. 340, de 12.12.67 em seu art. 1o, item II, e autorizo as providências complementares para execução dos serviços pela Fundação IBGE na forma proposta pelo Chefe de Gabinete.

Em consequência, autorizo a despesa, de acordo com o art. 6o, do Decreto "N" no. 708, de 23.01.68.

Em, 04 de dezembro de 1968
ROGÉRIO DE FREITAS CUNHA
Superintendente da NOVACAP
Secretário de Viações e Obras

LICENÇA DE GESTANTE NOS TERMOS DO ARTIGO 107 DA LEI No. 1711 DE 28.10.52:

Processo - 45.235/68
Servidor - Luzia Magalhães Cabral
Matr. - 11436
Período - 06.12.68 a 04.04.69

SALÁRIO FAMILIA NOS TERMOS DO ARTIGO 138 DA LEI No. 1711 DE 28.10.52:

Proc. 03768/68 - SEVERINO ARAÚJO DA SILVA, matr. 11952.
Desp. Pela dependente Irene Araújo da Silva, filha, nascida em 12.05.68, a partir de maio de 1968.

Proc. 43746/68 - ALBERTINO RODRIGUES DA COSTA, matr. 1540.
Desp. Pelo dependente Juscelino Rodrigues da

Costa, filho, nascido em 02.12.68, a partir de dezembro de 1968.

Em, 23 de dezembro de 1968

MARCUS VINÍCIUS BORGES GOMES
Chefe da Seção de Pessoal-SA-SVO

ORDEM DE SERVIÇO DE 19.12.68

O CHEFE DO DEPARTAMENTO DE ADMINIS-

P E D E S T R E

Ao atravessar a rua, aproxime-se da esquina, para ter melhor visão do trânsito, evite atravessar no meio do quarteirão.

TRAÇÃO, usando das atribuições que lhe confere a Instrução de Serviço "N" no NOVACAP 091/67, de 30 de junho de 1967, e tendo em vista o constante do Processo no. 16.550/62,

RESOLVE:

demitir, o empregado ALEXEY KRILOFF, Armazenista, matrícula no. 17.155, regido pela CLT, da Tabela de Empregos Permanentes da Companhia Urbanizadora da Nova Capital do Brasil, por infringência à letra "i" do art. 482, da Consolidação das Leis do Trabalho.

Brasília, 19 de dezembro de 1968

BELTOR SAMPAIO SANSONI
Chefe do Departamento de Administração

ORDEM DE SERVIÇO DE 19.12.68

O CHEFE DO DEPARTAMENTO DE ADMINISTRAÇÃO, usando das atribuições que lhe confere a Instrução de Serviço "E" no NOVACAP 102/67, de 03 de maio de 1967,

RESOLVE:

RESCINDIR, o contrato de trabalho do empregado JUNICHI TOMITA, Técnico Agrícola, matrícula no. 52.115, da Tabela de Pessoal Temporário e de Obras da Companhia, por infringência à letra "i" do artigo 482 da CLT, tendo em vista o constante do Processo no. 46.059 68-Novacap.

Brasília, 10 de dezembro de 1968

BELTOR SAMPAIO SANSONI
Chefe do Departamento de Administração

ORDEM DE SERVIÇO DE 19.12.68

O CHEFE DO DEPARTAMENTO DE ADMINISTRAÇÃO usando das atribuições que lhe confere a Instrução de Serviço "E" No NOVACAP 102/67, de 03 de maio de 1967,

RESOLVE:

RESCINDIR o contrato de trabalho do empregado OSMAR BENEDITO DO AMARAL, Técnico Agrícola, matrícula no. 52.118, da Tabela de Pessoal Temporário e de Obras da Companhia por infringência a letra "i" do artigo 482 da CLT tendo em vista o constante do Processo no. 46059/68-Novacap.

Brasília, 19 de dezembro de 1968

BELTOR SAMPAIO SANSONI
Chefe do Departamento de Administração

ORDEM DE SERVIÇO DE 19.12.68

O CHEFE DO DEPARTAMENTO DE ADMINISTRAÇÃO, usando das atribuições que lhe confere o artigo 218, combinado com o artigo 220 § único do Estatuto dos Funcionários Públicos Cíveis da União e os termos da Portaria no. 1.321/64, de 14 de setembro de 1964, do Senhor Superintendente,

RESOLVE:

DESIGNAR, URBANO LOPES DE SOUZA, Desenhista, nível 16, WANDER TRINDADE GONÇALVES, Armazenista, nível 8, e JOÃO ALBERTO RAMOS, Escrevente-Datilógrafo, nível 7, para sob a presidência do primeiro, constituírem a Comissão de Processo Administrativo incumbida de apurar os fatos constantes do Processo no. 43.442/62-Novacap.

Brasília, 19 de dezembro de 1968

BELTOR SAMPAIO SANSONI
Chefe do Departamento de Administração

COMPANHIA URBANIZADORA DA NOVA CAPITAL DO BRASIL

SERVIÇO DE REGIME JURÍDICO - DIVISÃO DO PESSOAL

Processos informados pelo Serviço de Regime Jurídico e despachados pelo Senhor Chefe da Divisão do Pessoal

Interessado : Aloysio Caixeta Leite
Processo : -

Assunto : Licença Especial
Despacho : Concedo, na forma requerida. Publique-se e Arquite-se.

Interessado : José Ribeiro Santiago
Processo : -

Assunto : Licença Especial
Despacho : Concedo, na forma requerida, publique-se e arquite-se.

Interessado : Elzio Silva Magalhães
Processo : 24637/68
Assunto : Salário Família
Despacho : Concedo, Publique-se e arquite-se.

Interessado : Elzio Silva Magalhães
Processo : 33205/68
Assunto : Salário Família
Despacho : Concedo. Publique-se e arquite-se.

Em, 04 de dezembro de 1968

DOMINGOS LETIERI
Chefe da Divisão do Pessoal
Novacap

Interessado : Olavo Vieira
Processo : 45096/68
Assunto : Licença Especial
Despacho : Ao Sr. Paulo Roberto Pereira

Interessado : Itamar Montes Costa
Processo : -
Assunto : Licença Especial
Despacho : Concedo, na forma requerida, publique-se e arquite-se.

Interessado : Ilka Junqueira Bastos
Processo : 46875/68
Assunto : Licença Especial
Despacho : Concedo, na forma requerida, publique e arquite-se.

Em, 05 de dezembro de 1968

DOMINGOS LETIERI
Chefe da Divisão do Pessoal - Nivacap

Interessado : Nilton Pereira Machado
Processo : 37354/68
Assunto : Salário Família
Despacho : Indefiro. Comunique-se publique-se e arquite-se.

Interessado : Francisco Inocêncio de Souza
Processo : 07415/68
Assunto : Salário Família
Despacho : Concedo. Publique-se e arquite-se

Interessado : Carlos Antônio Sobrinho
Processo : -
Assunto : Licença Especial
Despacho : Concedo, na forma querida. Publique-se e arquite-se.

Em, 26 de novembro de 1968

DOMINGOS LETIERI
Chefe da Divisão do Pessoal

ORDEM DE SERVIÇO DE 29 DE NOVEMBRO DE 1968

No. 011/68

O Diretor da Divisão de Equipamento Mecânico e Produção Industrial, usando das atribuições que lhe confere a INSTRUÇÃO DE SERVIÇO P no. 094/68, de 11.06.68, baixada pelo Sr. Diretor Geral do DER-DF.

RESOLVE:

Aplicar a penalidade disciplinar da REPREENSÃO ao servidor VICENTE PEREIRA DA CONCEIÇÃO, matrícula no. 1472-PDF, por ter desobedecido ordens desta Divisão.

Brasília, 29 de novembro de 1968

Engo. JOCIRES MACIEL PIRES
Diretor da Divisão de Equipamento
Mecânico e Produção Industrial DER-DF

PREFEITURA DO DISTRITO FEDERAL
S.V.O.

DEPARTAMENTO DE ESTRADAS DE RODAGEM DO DISTRITO FEDERAL

INSTRUÇÃO DE SERVIÇO DE 16 DE DEZEMBRO DE 1968

O DIRETOR GERAL DO DEPARTAMENTO DE ESTRADAS DE RODAGEM DO DISTRITO FEDERAL, usando das atribuições que lhe confere o artigo 39, do Regimento aprovado pelo Decreto "N" no. 465, de 10 de dezembro de 1965 e considerando o que consta do Processo no. 03823/68-DER-DF,

RESOLVE:

dispensar, a pedido, do Quadro de Pessoal Temporário e de Obras do DER/DF, o servidor JOSE TOLENTINO COSTA, matrícula no. 581-C, da função de Auxiliar de Serviços Gerais, a

partir de 31 de dezembro de 1968.

Brasília, DF, 18 de dezembro de 1968

CLÁUDIO ROBERTO DINIZ STARLING
Diretor Geral do DER/DF.

INSTRUÇÃO DE SERVIÇO DE 11 DE DEZEMBRO DE 1968

O DIRETOR GERAL DO DEPARTAMENTO DE ESTRADAS DE RODAGEM DO DISTRITO FEDERAL, usando das atribuições que lhe confere o artigo 39, do Regimento aprovado pelo Decreto "N" no. 465, de 10 de dezembro de 1965, e considerando o que consta do Processo no. 03772/68-DER/DF

RESOLVE:

dispensar, a pedido, do Quadro de Pessoal Temporário e de Obras do DER/DF, o servidor ISANEI LOPES JARDIM, matrícula no. 061-C, da função de Auxiliar de Serviços Gerais a partir de 31 de janeiro de 1969.

Brasília, DF, 13 de dezembro de 1968

CLAUDIO ROBERTO DINIZ STARLING
Diretor Geral do DER/DF

ATA DA 60a. REUNIÃO DA JUNTA DE CONTROLE DO DER-D.F.

Após três dias do mês de dezembro de mil novecentos e sessenta e oito, às 15 horas, na sala de reunião da Junta de Controle, do Departamento de Estradas de Rodagem, do Distrito Federal, sita no Edifício Seguradoras, 12o. andar, realizou-se, 60a. reunião da Junta de Controle, sob a presidência do Sr. José Carlos Giovanini e com a presença dos membros, Sra. Wilma Hypolito da Silva e Diogo Rodrigues Borges. Aberta a reunião o Sr. Presidente, determinou a leitura da Ata da reunião anterior, que, posta em discussão, foi aprovada. Em seguida, a Junta recebeu e tomou conhecimento das Atas da 91a. e 92a. reuniões ordinárias do Conselho Rodoviário do Distrito Federal. Prosseguindo, foram apresentados os seguintes processos de nos. 02690/68, 02750/68, 03197/68, 03200/68, 03202/68, 03232/68, 03245/68, 03323/68, 03336/68, 03337/68, 03340/68, 03413/68, 03421/68 e 03347/68. Dos processos acima, os de nos. 02690/68 e 02750/68, que com parecer do Sr. Presidente, foram encaminhados à Divisão de Administração; o de no. 03347/68, também com parecer do Sr. Presidente, foi encaminhado à Seção de Comunicação e Arquivo, sendo os demais, julgados certos, foram aprovados e encaminhados à Divisão de Administração, para os devidos fins. As 17 horas, nada mais havendo a tratar, o Sr. Presidente, encerrou a reunião da qual para constar, eu, Francisco Antonio Zaffino, secretário "ad hoc", lavrei a presente Ata, que lida e aprovada, será por mim, pelo Sr. Presidente e pelos srs. membros, assinada.

FRANCISCO ANTONIO ZAFFINO
Secretário "ad hoc"

JOSE CARLOS GIOVININI
Presidente

WILMA HYPOLITO DA SILVA
Membro

DIOGO RODRIGUES BORGES
Membro

P.D.F. - SECRETARIA DE VIAÇÃO E OBRAS
DEPARTAMENTO DE ESTRADAS DE RODAGEM DO DISTRITO FEDERAL
ATA DA 62a. REUNIÃO DA JUNTA DE CONTROLE DO DER-DF

Aos dez dias do mês de dezembro de mil novecentos e sessenta e oito, às 15 horas, na sala de reunião da Junta de Controle, do Departamento de Estradas de Rodagem, do Distrito Federal, sita no Edifício Seguradoras, 12o. andar, realizou-se a 62a. reunião da Junta de Controle, sob a presidência do Sr. José Carlos Giovanini e com a presença dos srs. membros, Sra. Wilma Hypolito da Silva e Diogo Rodrigues Borges. Aberta a reunião o Sr. Presidente, determinou a leitura da Ata da reunião anterior que posta em discussão, foi aprovada. Em seguida, foram apresentados os seguintes processos para serem examinados de nos. 03103/68, 03104/68, 03105/68, 03106/68, 03107/68, 03108/68, 03109/68, 03110/68, 03111/68, 03112/68, 03113/68, 03114/68, 03115/68, 03029/68, 02963/68, 03012/68, 03194/68, 03198/68, 03247/68, 02248/68, apensados, 03259/68, 03274/68, 03317/68, 03339/68, e 02680/68, apensados, 03354/68, e 02712/68, apensados, 03369/68, Dos processos acima, 02938/68, apensados, 03387/68, 03412/68, 03462/



MOTORISTA

O álcool é incompatível com a direção. Nunca dirija após haver ingerido qualquer dosagem de bebida alcoólica.

Brasília, 31 de dezembro de 1968

68, 03463/68, 03469/68. Dos processos acima, excluindo-se o de no. 03029/68, que com parecer do Sr. Presidente, foi encaminhado a Divisão de Administração, os demais, sendo julgados certos, foram aprovados e encaminhados à Divisão de Administração, para os devidos fins. As 17 horas nada mais havendo a tratar o Sr. Presidente encerrou a reunião, da qual, para constar, eu Francisco Antonio Zaffino, secretário "ad hoc", lavrei a presente Ata, que lida e aprovada, será por mim, pelo Sr. Presidente e pelos Srs. membros, assinada.

FRANCISCO ANTONIO ZAFFINO
Secretário "ad hoc"

JOSÉ CARLOS GIOVANINI
Presidente

WILMA HYPOLITO DA SILVA
Membro

DIOGO RODRIGUES BORGES
Membro

SERVIÇO DE ADMINISTRAÇÃO
SEÇÃO DO PESSOAL

Processos despachados pela Chefia

DEFERIDOS

PRORROGAÇÃO DE LICENÇA PARA TRATAMENTO DE SAÚDE, NOS TERMOS DOS ARTIGOS 93, 97 E 98 DA LEI No. 1711 DE 28.10.52:

Processo - 042911/68
Servidor - Ananias Antônio da Silva

Matr. - 1492
Período - 11.11.68 a 09.01.69

SALÁRIO-FAMÍLIA:

Proc. 043903/68 - JOSÉ MACHADO FEITOSA matr. 0074.
Desp. Pelo dependente Wagner Araújo Feitosa (filho), nascido em 19.10.68.

Proc. 043106/68 - DONAR TECHMEIER, matr. 4524.
Desp. Pela dependente Maya Bianca Techmeier (filha), nascida em 24.06.1968.

Proc. 042367/68 - ANTONIO GOMES, matr. 005
Desp. Pelo dependente Joscelino Vaz Gomes, (filho), nascido em 02.10.1968.

EDITAIS E AVISOS

SECRETARIA DE ADMINISTRAÇÃO

AVISO

Encontra-se no Protocolo Geral, Ed. Brasília, 4o. andar, correspondência destinada as pessoas abaixo relacionadas. A referida correspondência estará à disposição das mesmas até o prazo de 30 dias findo o qual será devolvida ao Correio.

- Lista of names: José Belarmino Filho, Joaquim Teotônio de Souza, Maria Aparecida de Brito, Milton de Oliveira Ferreira, Manoel Messias Medeiros, Maria José Ribamar Coelho de Araújo, Sebastião de Toledo Piza, Severino Bioni da Fonseca, Hilton Monteiro de Aviz, Herbert Paranapu, José Rodrigues Filho, Osvaldo do Espírito Santo, Oscar Rodrigues da Costa, Nilton Soares de Freitas, Walter da Fonseca Torres, Walter Fonseca Torres, Sylvio do Espírito Santo, Raymundo Maurilo Tenório, Marlene Guimarães Maciel, Regina Vasconcelos, Raimundo Alves Monteiro, João Wenceslau Gomes, Raimundo Nonato Ponte, Raimundo Aguiar Filho, Sebastião de Toledo Piza, José Maria de Moraes, Luiz Ivan Bethoven, José Guilherme Vilela, José Pereira Contigo, Samuel Lemes Silva, Hercolino Soares, Euclides Delfino de Lira, Pedro Alves Martins Filho, Leo Câmara Neiva, Germano do Nascimento, Venâncio Flôres de Mello, Djalma Crisostomo de Carvalho, Ary Marcos Silva, Jorge F. Riviérs, Júlio Queiroz, João Jucundo da Silva, Lucio Maria Pontual Machado, Ariolino Batista de Jesus, Luiz Martins, Leo Augusto Krieger, Benecio Silva Pereira, Ney Dumay, Vicentina Maria Côrtes, Irineu de Almeida Pinto, Marco Antonio de Mendonça Vieira, João Gonçalves Nobris, Luiz Carlos Mello Angello, Carlos A. Andrade, Aquiles Cerqueira Pereira

- Antonio Baudino Viegas Júnior, Angelo Santos, Toninho José do Nascimento, Miguel Cruz e Silva, Colombo Machado Salles, Carlos Santos Junior, Francisco Albuquerque Milhomem Wallace Andrade, Bento José Bulgar, Raimundo Leda Macedo, Raimundo Nonato Homem Del Rey Silva, Omar Rafael Guazelli, Marcus Augusto Martins, Lucinda Rosa de Meilo Maria, Raimundo Pereira dos Santos, Raimundo Nonato de Melo, Rubens Ferreira de Santana, Massias de Souza, Ivon de Assis Martins, Raimundo Nonato Pontes, Geraldo Xavier de Miranda, Daniel Ribeiro da Silva, Cid Deocleciano Wolasco de Souza, Idemar Pereira Chagas, Raimundo Sampaio, Vicente Filizola Cavalcante, Eunice Leandro Guedes, Manoel Amaral de Paula, Antonio Borges de Sousa, Osmar Lemos da Mota, Moisés Carvalho Santana, Alexandre Costa Aires, José Antonio Fernandes, Dilson Daniel da Silva, Hélio Ferreira Vieira da Silva, José Tarcísio de Paiva, Gracy Martins Costa, Ademar Pinto Ferreira, Pedro Pereira de Almeida, Zilar Maria Soares da Cunha

- Reinaldo Ferraz Azevedo, Ary Marcos Silva, Jamildo Sobreira Borges, João Nogueira de Amorim, Jason Souto, Gersomei Alves Dias, Eduardo Francisco dos Reis, Jurema Arona Wilani, Alcides Ubaldo do Nascimento, Raimunda Analia Reis, José Maurício Filho, Jaime Jerônimo Ferreira, Sebastião Camilo da Silva, Sylvio Carlos Diniz Borges, Raimundo Carvalho Cruz, Marco Antonio de Mendonça Vieira, Jovelino P. do Nascimento, Alceu Sousa Costa, Paulo Wilson Guaraciaba, José Rodrigues Martins, Silvino Munis Ramos, Antonio Borges de Sousa, Antonio de P. Carvalho, Diocles Barbo de Siqueira, Alcides Mendes Ferreira, Francisco Wilton Fernandes, Oromar Darlan de Pinho Tavares

- Athos Bulcão, Luiz J. Marino, Attn R. Scorza, Silvio Milburbes, Luiz Fernandes, Helena R. Percison, Misael dos Santos, Horlando de Souza Dias

Brasília, 20 de dezembro de 1968.

PREFEITURA DO DISTRITO FEDERAL

SECRETARIA DE ADMINISTRAÇÃO
COORDENAÇÃO DO SISTEMA DE PESSOAL
DIVISÃO DO PESSOAL

EDITAL DE CONVOCAÇÃO No.14/68

O Diretor da Divisão do Pessoal da Prefeitura do Distrito Federal, convoca o funcionário JOSÉ LIMA DOS SANTOS, Carpinteiro, matrícula no. 13214, do Quadro Provisório de Pessoal do Distrito Federal, a comparecer a esta Divisão localizada no Edifício Brasília, 10o. andar, munido dos seguintes documentos:

- a- Certificado de Reservista
b- Certidão de Casamento ou Nascimento
c- Título de Eleitor
d- Declaração de Bens.

A fim de que se possa dar andamento no processo de aposentadoria a que é interessado.

Brasília, 19 de dezembro de 1968

JANUÁRIO FLORES
Diretor da Divisão do Pessoal
INSTITUTO VICENTA MARIA
PARA O ENSINO PROFISSIONAL DE ARTES DOMESTICAS
Av. L-2, O. 606 - SGAS - M.39/40

Aos dezoito dias do mes de dezembro de mil novecentos e sessenta e oito na sede do Instituto Vicenta Maria para o Ensino Profissional de Artes Domésticas, à Av. L-2, Quadra 606, M-39/40 -SGAS - nesta cidade de Brasília, DF., reuniram-se suas Associadas em Assembléia Geral Extraordinária.

Aberta a sessão, a Diretora Administrativa, comunicou ter convocado esta Assembléia para apresentar as Associadas, o Balanço do movimento financeiro do Instituto Vicenta Maria, referente ao exercício de 1966.

Examinadas e discutidas estas peças contábeis foram unanimemente aprovadas por todas as Associadas presentes.

Nada mais havendo a tratar, foi encerrada a sessão e, para constar, eu, Maria Del Carmem Lopez Crespo, secretária substituta, lavrei a presente ata que vai assinada pelas Associadas que compareceram a sessão. Carmem Dávila, Albñez, Diretora Administrativa -Maria del Carmem Lopes Crespo, Secretária substituta.

PREÇO DESTA EXEMPLAR NCr\$ 0,20