

DISTRITO FEDERAL

Órgão Oficial do Poder Executivo do Distrito Federal

BRASILIA, quinta-feira, 29 de março de 1973

ANO VI - Nº 49

AUTÓDROMO DE BRASÍLIA TERÁ TRÊS HELIPORTOS

O Autódromo de Brasília, em construção acelerada, contará com três heliportos, que farão parte de moderno esquema de segurança. Um desses heliportos acaba de ser concluído e conta com estacionamentos para viaturas do Corpo de Bombeiros e ambulâncias para pronto-socorro. Nos dias de corrida, o Autódromo terá sempre um helicóptero equipado e preparado para qualquer emergência.

A pista de competição do Autódromo, com cerca de seis mil metros de extensão, já tem sua primeira fase concluída, compreendendo base e camada asfáltica, faltando apenas a capa final de rolamento, trabalho que só será executado depois de prontas as obras auxiliares.

Os quatro elevados que servirão para a segurança aos espectadores, proporcionando-lhes, ao mesmo tempo, uma perfeita visibilidade, encontram-se também em fase final de acabamento. Revestidos com grama, numa área de aproximadamente 450 mil metros quadrados, dão ao contorno magnífico aspecto.

As quatro arquibancadas descobertas, construídas em blocos independentes, num total de 334 metros de comprimento, já se encontram concluídas, faltando apenas a concretagem da arquibancada coberta, onde serão localizadas as tribunas de honra e as cadeiras numeradas.

Entre outras obras já quase concluídas, encontram-se a passarela elevada, o "podium" e viadutos de acesso ao interior do Autódromo. Na semana passada foram iniciadas as obras de blocos para oficinas, boxes, placar eletrônico, ambulatório, torre de cronometragem, cabina do diretor de prova, torre de imprensa, castelo-d'água, lanchonetes e sanitários.

Para uma perfeita captação de águas pluviais, o Autódromo de Brasília conta com uma rede de 7.600 metros lineares, em quatro diâmetros diferentes, e 200 caixas de captação.

A fim de verificar o andamento das obras, o Governador Hélio Prates da Silveira e o Diretor do Departamento de Estradas de Rodagem, Engenheiro Cláudio Starling, e engenheiros responsáveis pela construção, percorreram de automóvel toda a extensão da pista de competição. A comitiva observou as obras civis do Autódromo, detendo-se principalmente nas arquibancadas cobertas e descobertas.



PRESIDENTE DO STM VISITA O GDF - O Governador Hélio Prates da Silveira recebeu a visita, no Palácio do Buriti, do Presidente do Superior Tribunal Militar, General Adalberto Pereira dos Santos, recentemente empossado na direção daquela Alta Corte Militar. Durante o encontro, foram tratados assuntos referentes à Capital da República e sua consolidação como polo de desenvolvimento



ANIVERSÁRIO DO 2º BATALHÃO - Um intenso programa de festividades marcou a passagem do segundo aniversário do 2º Batalhão da Polícia Militar, com sede em Taguatinga. Houve formatura de toda a Unidade, realizaram-se atividades esportivas e o Comando do Batalhão promoveu a distribuição de material escolar nos estabelecimentos de ensino de Taguatinga, Ceilândia e Braslândia. Na foto, a partir da esquerda, o Comandante da Unidade, Major Laurindo Alberto de Oliveira Couto; o Coronel Ivanildo Andrade de Oliveira Figueiredo, Comandante-Geral da PMDF; o Coronel Guaracy de Lima Furtado, Chefe do Estado-Maior da PMDF; e o Major Jair dos Santos, Diretor do Centro Médico-Social da Corporação. O Batalhão desfilou em continência às autoridades



URBANIZAÇÃO DE PRAÇA - Localizada bem no Setor Central do Gama, a Praça da Administração Regional teve completada sua urbanização, com arborização e ajardinamento feitos pelo Departamento de Parques e Jardins da Novacap. Naquela logradouro público estão localizados, além da Administração Regional da cidade-satélite, Posto da Cotelb, Agência da CEB e da Caesb. Nas suas proximidades estão a 14ª Delegacia de Polícia, a sede do Centro de Desenvolvimento Social e a Agência do INPS.

FEDF mudou para Anexo do Buriti

A Diretoria-Geral de Administração da Fundação Educacional do Distrito Federal e seu Departamento Administrativo já estão funcionando no quinto andar do Anexo do Buriti. No mesmo andar estão as Divisões de Pessoal, de Seleção e Movimentação de Pessoal e de Comunicação e Arquivo.

No sexto andar estão a Diretoria-Geral de Pedagogia, o Departamento de Ensino do 2o. Grau e o Departamento de Ensino Supletivo. Os Departamentos de Ensino de 3o. e 1o. Graus estão funcionando no sétimo andar do Anexo.

Detran muda calendário de licenciamento no DF

Termina amanhã, dia 30, o prazo para licenciamento de veículos cujas placas terminem com os algarismos 1 e 2. Após esta data, os proprietários retardatários só terão licenciados seus veículos mediante o pagamento de multa de um salário-mínimo. O carro quer trafegar sem o emplacamento devido está sujeito a ser recolhido ao Depósito do Detran (Página 3)

Praticantes de Administração estão sendo convocados: FEDF

Os candidatos aprovados no Concurso para Praticante de Administração, classificados do 1º ao 132º lugares, realizado pela Fundação Educacional do Distrito Federal, podem se apresentar hoje e amanhã na Divisão de Seleção e Movimentação de Pessoal da SEC, no Anexo do Palácio do Buriti, 5º andar, das 8 às 11 e das 14 às 17 horas.

Os convocados que deixarem de se apresentar nos dias mencionados, ou aqueles que não aceitarem os locais destinados para o trabalho, serão automaticamente considerados desistentes.

No ato, os aprovados deverão apresentar os seguintes documentos: Carteira Profissional; Carteira de Saúde; Carteira de Identidade; Certificado de Reservista; Título de Eleitor; Atestado de Antecedentes, expedido pelo DPF; Atestado de Idoneidade Moral firmado por duas pessoas; Atestado Médico, de sanidade física e mental, com validade até 60 dias; e duas fotos tamanho 3 x 4 iguais.



GOVERNADOR VERA OBRAS DO METRÔ - O Governador Hélio Prates da Silveira deverá ir a São Paulo, em data próxima, para visitar as obras do metrô e a Companhia de Águas de São Paulo, atendendo a convite dos representantes da firma construtora Serete, Srs. Lanes Caminha e Isaac Milders, que estiveram no Palácio do Buriti. Durante o encontro, que contou com a presença do Secretário de Viação e Obras do GDF, Sr. Octávio Odílio de Oliveira Bitencourt, os representantes da firma Serete abordaram assuntos relacionados com suas atividades no setor da construção civil em São Paulo e debateram com o Governador sobre os empreendimentos desse gênero em Brasília

Atualização de Fiscais de Obras no Curso de Legislação Técnica

Em solenidade realizada na sede da Administração Regional do Gama, dezoto Fiscais de Obras, em exercício na Divisão de Fiscalização e Licenciamento de Obras daquela AR, receberam certificados de aproveitamento no Curso de Legislação Técnica de Obras, ministrado pelo SENAI com recursos da Secretaria do Governo.

O Curso, que foi realizado em três etapas e reuniu 71 Fiscais de Obras lotados nas cidades-satélites do Núcleo Bandeirante, Gama, Taguatinga, Brasília, Sobradinho e Planaltina, incluiu um ciclo de palestras e leitura de plantas, esta última com 40 horas/aula, objetivou o aprimoramento de seus servidores e sua atualização quanto ao Decreto no. 2078, de 13/10/72, do GDF, que fixa as penalidades aplicáveis aos infratores do Código de Edificações das Cidades-Satélites do Distrito Federal.

Na cerimônia de entrega de certificados, na Administração Regional do Gama, falaram o Secretário Joi-



O Secretário Joio Gomes da Silva entrega o certificado a um dos concluintes do Curso de Legislação Técnica de Obras

ro Gomes da Silva, do Governo; Srs. Silvio Ramos Furquim Leite, Administrador Regional do Gama; e Adélino Lopes Ribeiro, em nome dos Fiscais de Obras da Divisão de Licenciamento e Fiscalização de Obras da AR do Gama.

Presentes, também, à solenidade, os Srs. Vital Moraes de Andrade, Coordenador das Administrações Regionais em exercício, e Humberto Delfim Correia, Diretor da DFLO do Gama, entre outros.

Inscritos 6.064 candidatos a Concurso Público da SEP

O Centro de Seleção e Treinamento - CEST, da Secretaria de Administração do GDF, inscreveu 4.430 candidatos ao Concurso Público para Auxiliar de Dactiloscopista e 1.634 para Escrivão Auxiliar de Polícia, da Secretaria de Segurança Pública do Distrito Federal.

As provas serão realizadas durante o mês de abril próximo, obedecendo o seguinte calendário organizado pelo CEST: para os candidatos a Escrivão Auxiliar, as provas de Português serão realizadas no dia 1º, às 15 horas, no Centro de Ensino Médio Elefante Branco, para os candidatos inscritos de um a mil, e,

na Escola Normal de Brasília, para os restantes.

Para os candidatos a Auxiliar de Dactiloscopista, as provas de Português serão realizadas no dia 14 de abril, às 19.30 horas, e, as de Conhecimentos Gerais, dia 15, às 15 horas. Serão os seguintes os locais, de acordo com as inscrições: de um a 1.300, no CEMEB; de 1.301 a 2.300, na Escola Normal de Brasília; de 2.301 a 3.600, no Colégio La Salle; e de 3.601 a 4.430, no Colégio da Caseb.

Os candidatos ao cargo de Perito Criminal da Secretaria de Segurança Pública, com instrução de nível superior, tiveram as inscrições prorrogadas até amanhã, dia 30.

Cinema

CORDÃO UMBILICAL - Peça teatral de Mario Prata, com temporada promovida pela Fundação Cultural. Com Iris Bruzzi, Nelson Caruso, Roberto Frota e Janine Carneiro. Direção de Aderbal Júnior. No Cine Cultura às 21 horas.

A MAIS CRUEL BATALHA (NO BLADE OF GRASS) - Ficção, uma antecipação do futuro quando um vírus, de multiplicação extraordinária, dizima as plantações. Uma família foge de Londres em direção ao vale onde há esperanças de sobrevivência. Direção de Cornel Wilde com Nigel Davenport, Jean Wallace e John Hamill. No Cine Karim (fone 43-9426) às 16, 18, 20 e 22 horas. Censura 18 anos.

O AVIÃO DOS CONDENADOS (LOST FLIGHT) - Direção de Leonard J. Horn. Um desastre de avião lança numa ilha deserta um grupo de pessoas que diante da tragédia mostra sua verdadeira personalidade. Com Lloyd Bridges e Anne Francis. No Cine Espacial (fone 43-1971), às 20 e 22 horas. Censura 18 anos.

ASSASSINO A PREÇO FIXO (THE MECHANIC) - Um matador profissional ensina as técnicas de seu ofício a um rapaz que, por fim, resolve matá-lo. Com Charles Bronson e Jean Michel Vincent. Direção de Michael Winner. No Cine Atlântida (fone 24-1968) às 16, 18, 20 e 22 horas. Censura 18 anos.

PRIMÍCIAS DO AMOR (IZU NO ODORIKO) - Direção de Hideo Onchi, com Yoko Naito e Toshio Kurosawa, baseado no romance de Yasunari Kawabata. Promoção da Embaixada do Japão e Fundação Cultural. Cine Nacional, às 18, 20 e 22 horas.

NOVIÇA REBELDE (THE SOUND OF MUSIC) - Musical americano, clássico no gênero. Com Julie Andrews que faz o papel de uma professora alegre em casa de nobres sérios. No Cine Superama Karim às 16, 18, 20 e 22 horas. Censura Livre.

O EXÉRCITO DAS SOMBRAS (THE ARMY OF SHADOWS) - Segunda Guerra, outubro de 1942. A história de homens e mulheres que lutaram pela resistência francesa. Com Simone Signoret e Jean Pierre Cassel. Direção de J.P. Melville. No Cine Teatro Venâncio Jr. (fone 23-8468) às 13,30, 15:40, 17:50, 20 e 22:10 horas. Censura 18 anos.

QUANDO AS MULHERES PAQUERAM - Nacional, direção de Vitor di Melo. Comédia sobre papéis invertidos: as mulheres paqueram, os homens aceitam ou não. Com Sandra Barsotti e Dilma Lois. No Cine Astor (fone 23-3738) às 14, 16, 18, 20 e 22 horas. Censura 18 anos.

DISTRITO FEDERAL

Órgão Oficial do Poder Executivo do Distrito Federal, editado pela SECRETARIA DE ADMINISTRAÇÃO - Divisão de Divulgação - Diretor Responsável: J.P. Batista - Redação e Administração: Setor Bancário Sul - Ed. Brasília - 12º andar, telefone 24-1303. Composição e impressão Oficiais do "Correio Braziliense", Setor de Indústrias Gráficas, telefone ... 23-3450. Assinatura anual: Cr\$ 30,00, número avulso 0,20. Brasília, Distrito Federal.

PROGRAMAÇÃO ESPORTIVA PARA INAUGURAR GINÁSIO

A programação esportiva elaborada para a inauguração do Ginásio de Esportes de Brasília, no próximo dia 21 de abril, já esta esboçada pelo Departamento de Educação Física, Esportes e Recreação do GDF-DEFER. As festividades terão início no dia 21, prosseguindo nos dias 22 e 23, com apresentação de ginástica moderna, jogos de basquetebol e vôleibol, além de espetáculos populares e artísticos.

O esquema elaborado pelo DEFER é o seguinte: dia 21, às 19 horas, abertura das festividades, com a apresentação e desfile das delegações partici-

pantes; às 19:165 horas, exibição das maiores expoentes da ginástica moderna no Brasil, com representantes de São Paulo, Rio de Janeiro, Rio Grande do Sul e Minas Gerais; às 20 horas será realizado um encontro amistoso entre a Seleção Brasileira de Basquetebol e a Seleção Universitária de Washington, categoria masculina; e, encerrando a programação, será realizado uma jogo de vôleibol, entre as Seleções do Brasil e da Argentina, categoria masculina. A programação para os dias 22 e 23 será divulgada brevemente.

Exposição de artistas belgas

A mostra "Guaches e Aquarelas de Artistas Belgas", montada na Sala de Exposições do Setor de Difusão Cultural, ficará aberta à visitação pública até o dia 8 de abril próximo.

A promoção é da Fundação Cultural do Distrito Federal em colaboração com a Embaixada da Bélgica.

Não existem lotes à venda na Ceilândia. A advertência é da Secretaria de Serviços Sociais para evitar que os pretendentes sejam enganados por pessoas que por acaso ofereçam terrenos naquele núcleo habitacional.

"QUELÉ DO PAJEÚ" HOJE EM BRASÍLIA

Numa homenagem a Anselmo Duarte, a Fundação Cultural do Distrito Federal promove hoje, dia 29, no Cine Karim, uma apresentação especial do filme "Quelé do Pajeú". Com este filme Anselmo Duarte conquistou o segundo prêmio do Festival Internacional da Índia, de 1968.

"Quelé do Pajeú" é o segundo filme importante na carreira do diretor cinematográfico de Anselmo Duarte. Seu primeiro grande sucesso internacional foi "O Pagador de Promessas", com o qual ganhou a "Palma de Ouro" no Festival de Cannes, de 1958.

Em "Quelé do Pajeú", Anselmo Duarte aborda a problemática do cangaço nordestino. Com argumento e roteiro de Lima Barreto e do próprio diretor, Anselmo Duarte narra a vida de um sertanejo que se vê forçado a ingressar no cangaço em consequência de injustiças cometidas contra ele no sertão de Pernambuco. Diante disto é forçado a entrar no bando de Lampião, até encontrar a morte num encontro com a Polícia.

"Quelé do Pajeú" é interpretado por Tarclísio Meira, coadjuvado por Rossana Ghesa, Jece Valadão, Sérgio Hingst, Isabel Cristina, Luiz Alberto Meireles, Anita Esbano, Elisângela Vergueiro, Jorge Karam, Maurício Gracco e Regina D. Paris.

O filme será apresentado em sessões às 14, 16, 18, 20 e 22 horas.

Taxas mínimas de juros nas operações do Crédito Social Orientado da FSS

O valor da taxa de correção monetária, a ser cobrada nas operações de Crédito Social Orientado, realizadas com os participantes dos programas da Fundação do Serviço Social, será de seis décimos por cento ao mês, a mais baixa possível em operações desse gênero.

A determinação consta de Ordem de Serviço do Diretor-Executivo da Fundação do Serviço Social, Professor José Lucena Dantas, e estabelece ainda que o índice será aplicado nos cálculos feitos através de juros simples antecipados e de "desconto por dentro".

O Serviço de Crédito Social Orientado, do Departamento de Ação Comunitária, passará a aplicar a nova taxa nos contratos mútuos

celebrados a partir do dia primeiro deste mês.

Como se sabe, essas operações visam a oferecer à população de baixa renda as condições para as despesas decorrentes com a instalação de luz e água em seus lotes, além de outros melhoramentos. O Crédito Social Orientado tem sido aplicado em vários núcleos habitacionais, dentre os quais a Ceilândia, com excelentes resultados.

JORNAL DOS JORNAIS

Editoriais

DIARIO DE SAO PAULO

"Uma Refutação Cabal" comenta a reunião da Comissão Econômica para a América Latina, em Quito, criticando a atitude da delegação cubana, que investiu contra o modelo de desenvolvimento brasileiro. E destaca a segurança com que atuou o Embaixador Miguel Osório de Almeida, recolocando as coisas nos seus devidos lugares, com argúcia e com elementos esclarecedores.

Noticiário

FOLHA DE SAO PAULO - O Ministro Dias Leite (Minas e Energia) disse que o Governo considera Itaipu uma "obra irreversível" já acertada entre os dois países interessados no problema - o Brasil e o Paraguai.

- CIP aprovou aumento de três a cinco por cento para a indústria automobilística, negando, porém, majoração para o leite em pó.

- A Bolsa de Valores de São Paulo registrou alta pelo terceiro dia consecutivo. O índice BOVESPA subiu 4,4 por cento e foram negociados 32,7 milhões de títulos, no valor de 82 milhões.

- Prorrogado até vinte de abril o prazo para aferição de taxímetros.

- O Ministro das Comunicações, Hygino Corsetti, conheceu em São José dos Campos projeto de expansão da Ericsson, que vai produzir anualmente 500 mil telefones.

- "Parece bastante provável que nos próximos três anos cheguemos a ter no Brasil um único salário-mínimo, mas isso depende ainda de estudos conjuntos dos Ministérios do Trabalho, Fazenda e Planejamento" - disse o Ministro do Trabalho, Júlio Barata.

DIARIO DE SAO PAULO - 50 milhões de cruzeiros serão aplicados pelo Governo do Estado na construção da interseção do anel rodoviário da Capital com a Via Anhanguera. A obra é de fundamental importância para o "Corredor de Exportação" que encaminhará do interior ao porto de Santos, através da Anhanguera, do anel e das rodovias Imigrantes e Anchieta, grande parte da produção paulista destinada ao exterior.

- Obras destinadas a acabar com poluição na represa de Guarapiranga deverão estar concluídas até o final do ano, com a implantação de rede de interceptores de 7,5 quilômetros de extensão.

O ESTADO DE SAO PAULO - 90 professoras mineiras abandonaram seus cargos e nem se deram ao trabalho de pedir exoneração. E a crise no magistério primário e a causa principal: baixos salários.

RIO GRANDE DO SUL

Editorial

CORREIO DO POVO

"Nova Política de Saúde" considera de relevância uma nova política sanitária no País. O Presidente aprovou, durante despacho com o Ministro da Saúde, documento fixando as diretrizes básicas da Política nacional que será implantada.

Noticiário

CORREIO DO POVO - O Governador Euclides Triches recebeu vários prefeitos. Todos foram pedir recursos para seus municípios.

- Informa a direção da Companhia Estadual de Silos e Armazens que a exportação do soja deve aumentar em 40% este ano. Por este motivo, toma medidas para que não haja problemas por ocasião da exportação.

- Incêndio às 20 horas, ontem, no edifício sede do Jornal "Zero Hora", na Avenida Ipiranga, onde funcionam também os estúdios da Rádio Porto Alegre, todos órgãos da Rede Brasil de Comunicações. As chamas não atingiram o subsolo, onde estão instaladas a impressão e as oficinas de composição do jornal, graças ao trabalho dos bombeiros. As 22:30 horas o setor gráfico de "Zero Hora"

podia ser considerado salvo. Os bombeiros lutaram com falta de água. Foram destruídos o departamento fotográfico, arquivo e redação do jornal, e também o estúdio da Rádio Gaúcha, que lá se encontrava instalado provisoriamente.

- O nono aniversário da Revolução de março de 1964 será comemorado em Porto Alegre, amanhã e dia 31. Sexta-feira, as rádios e emissoras de televisão vão transmitir em cadeia programas especialmente alusivos à data. A partir de hoje, será iniciada a apresentação de uma série de programas através das emissoras locais de TV.

- O Governador enviou à Assembléia Legislativa convênios do Estado com o MOBRL.

CEARÁ Editoriais

O POVO

"Uma Vitória Coletiva" analisa o ato do Presidente Médici criando o terceiro pólo de desenvolvimento do Nordeste, no Ceará. Diz que a vitória foi fruto do esforço de todas as coletividades do Estado e de Estados vizinhos.

CORREIO DO CEARA

"O Terceiro Pólo" assinala que não exagera o Senador Virgílio Távora quando reivindica para o dia 26 de março, data de assinatura do Decreto presidencial, um lugar no calendário histórico do Ceará.

Noticiário

O POVO - César Cals agradece ao Presidente Médici o esquema para a consolidação do terceiro pólo.

- O Presidente fala à Nação no dia 31.

- No dia 1º o Presidente Médici visitará Pernambuco.

- Grupo japonês propõe ao Governo do Estado projeto para industrializar peles de cabra e carneiro, com investimento de 15 milhões de dólares.

- Mais de um milhão em cheques frios no comércio de Fortaleza. A Polícia considera o fato imprudência do pessoal dos bancos.

CORREIO DO CEARA - Pólo no Ceará é o maior ato de Médici (Manchete de 1ª página).

- A Assembléia Legislativa aprova voto de congratulações ao Presidente da República, ao Ministro Reis Velloso e aos Senadores Virgílio Távora e Waldemar Alcântara, pela criação do terceiro pólo no Ceará.

- A Prefeitura vai construir mais vinte grupos escolares, em Fortaleza. As vagas beneficiarão 10 mil alunos, em 1974.

ESPORTIVAS

DIARIO DE S. PAULO - Com transmissão direta pela Televisão, Palmeiras e Botafogo, hoje à noite, no Maracanã, decidem quem será o representante do grupo dois da Taça Libertadores da América. Luis Pestarino, da Argentina, Ramon Barreto, do Uruguai, e Armando Marques, entrarão em sorteio meia hora antes para ver quem dirigirá a grande decisão.

FOLHA DE S. PAULO - O Torneio Presidente Médici, de bola ao cesto internacional feminino, começa hoje à noite, no Ginásio da Hebraica, envolvendo na preliminar os quintetos do México e Tcheco-Eslôvaquia, tendo como partida de fundo Brasil x Itália.

CORREIO DO POVO - Gaspar renovou contrato com o Grêmio e poderá entrar na meia cancha, no sábado contra o Esportivo de Bento Gonçalves.

FOLHA DA MANHÃ - A Associação Caxias luta para conseguir médico para cuidar de seus jogadores.

O ESTADO DO PARANA - O Atlético é o favorito esta noite em Maringá, quando enfrentará a equipe de Maringá. Amanhã Tim definirá a equipe do Coritiba que enfrentará domingo o Colorado.

Atividades da Codeplan

Durante seu despacho com o Governador Hélio Prates da Silveira, o Sr. Evandro José de Macedo, Superintendente da Codeplan, fez um ligeiro relato sobre as diversas pesquisas em andamento no órgão que dirige.

Plano de Turismo, Consolidação das Contas do Governo, Cadastro da Secretaria de Educação, Operação da Rede Hidrológica da CAESB, Índices do Custo de Vida, Incentivos para Indústrias no DF, Distrito Industrial e Custos da Ceilândia, dentre outros, são os trabalhos de pesquisa e planejamento que a CODEPLAN vem realizando para o GDF.

Novacap adquire viaturas

Vinte e oito novas unidades de transporte foram adquiridas pela Novacap, visando ao melhor atendimento dos serviços sob sua responsabilidade.

São vinte e seis caminhões Mercedes Benz, um cavalo mecânico e um semi-reboque trivelado, de 30 toneladas. As novas viaturas serão colocadas em funcionamento ainda esta semana.

"Morte e Vida Severina"

O Teatro Universitário Sanjoanense, da Faculdade Dom Bosco, de São João Del Rei, estréia hoje na Sala Martins Penna, com a peça "Morte e Vida Severina", de João Cabral de Mello Neto, e música de Chico Buarque de Hollanda, numa temporada que se prolongará até o dia 10 de abril. As sessões serão às 21 horas.

O Teatro Universitário Sanjoanense, representando Minas Geras no I Festival Brasileiro de Amadores, conquistou 16 troféus e 19 medalhas, com a montagem desta peça de João Cabral de Mello Neto.

PARTICIPE VOCÊ TAMBÉM DO GOVERNO ZELANDO PELOS BENS PÚBLICOS.

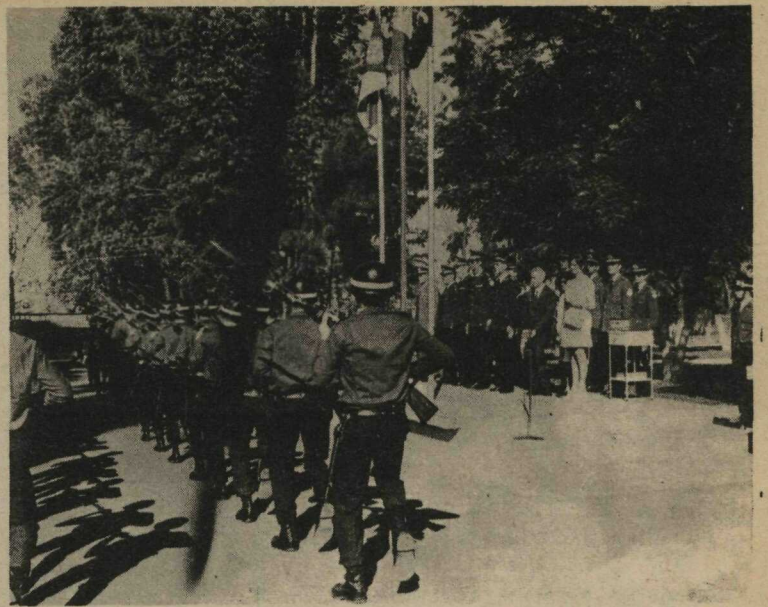

ANIVERSÁRIO DO 2º BATALHÃO - A abertura das solenidades comemorativas do segundo aniversário do 2º Batalhão da PMDF, com sede em Taguatinga, tiveram início com a Formatura da Unidade, que desfilou em continência às autoridades. Ao ato estiveram presentes, dentre outras autoridades, o Comandante-Geral da Corporação, Coronel Ivanildo Andrade de Oliveira Figueiredo; o Chefe do Estado-Maior da PMDF, Coronel Guaracy de Lima Furtado; o Administrador Regional Eduardo Mundim Pena, jornalistas e convidados

Bolsa de Valores

A Bolsa de Valores do Rio negociou ontem 14.759.073 títulos, no montante de Cr\$ 43.191.861,67. O IBV médio subiu 6,2% e o de fechamento 3,9%. Das ações que compõem o IBV 42 subiram, 2 baixaram, e 7 permaneceram estáveis.

COTAÇÕES

AÇÕES

ABERTURA FECHAMENTO

Banco do Brasil ON	7,20	8,00
Banco do Brasil PP	8,80	9,65
Banco do Nordeste ON	2,20	2,20
Banco do Estado da Guanabara ON	1,20	1,20
Banco do Estado de São Paulo ON	1,37	1,40
Petrobrás PN	5,00	5,30
Petrobrás PP	5,60	6,10
Siderúrgica Nacional	2,30	2,40
Vale PP	4,35	4,90

Detran muda calendário de licenciamento no DF

Terminou amanhã, dia 30, o prazo para licenciamento dos veículos cujas placas terminam nos algarismos 1 e 2. Os proprietários retardatários só terão seu veículo licenciado mediante multa de um salário-mínimo, estando ainda sujeitos a terem recolhidos ao depósito o seu veículo.

A informação é do Departamento de Trânsito do Distrito Federal e acrescenta que, para os carros com placas terminadas nos números 3 a 4, o prazo para licenciamento se estenderá até o dia 30 de abril.

A partir de maio próximo, o licenciamento obedecerá a novo calendário determinado por recente Decreto do Presidente Emílio Médici, dentro das seguintes normas: durante o mês de maio o Detran estará licenciando os carros com final 5; em junho, final 6; julho, final 7; agosto, final 8; setembro, final 9; e, durante o mês de outubro, os veículos com final zero.

COMO PROCEDER - A fim de que o licenciamento seja providenciado pelo próprio dono do veículo, dentro de uma tramitação racional e sem dispêndio de tempo, o Detran está proporcionando todas as facilidades. Pretende o Diretor do Detran, Coronel Gilberto Pessanha que o interessado tome todas as providências, evitando a participação do intermediário, que muitas vezes

gasta mais tempo e tumultua o serviço.

Para o licenciamento, deve-se proceder da seguinte forma: inicialmente, obter o "nada consta", na Seção de Infrações, localizada no andar térreo da sede do Detran, pagando na hora, a multa que porventura existir. Em seguida, o interessado deve se dirigir, à seção de emissão da Taxa Rodoviária Única, também no térreo. Nesta sessão o proprietário recebe, ainda, um formulário que deverá ser preenchido e entregue juntamente com os seguintes documentos: certificado de propriedade do veículo, recibo da Taxa Rodoviária do ano passado, seguro obrigatório em dia, o cartão do CIC e a carteira de identidade. Ali os documentos permanecem por 40 horas, a fim de ser emitido o novo certificado de Taxa Rodoviária.

Ao receber de volta os documentos e o novo certificado, os interessados pagarão a Taxa Rodoviária em um dos bancos autorizados. Voltando em seguida ao pátio do Detran para a vistoria de praxe, receberá a nova plaqueta, que é colocada no veículo por servidores do Detran.

PLAQUETAS - O Detran comunica aos proprietários dos veículos já licenciados em 1973 e que ainda não receberam a plaqueta, que ela já se encontra à disposição dos interessados em sua sede.

GOVERNO DO DISTRITO FEDERAL

ATOS DO GOVERNADOR

DECRETOS ASSINADOS

DECRETO Nº 2209 DE 1º DE MARÇO DE 1973

Altera o Decreto nº 1270, de 13 de janeiro de 1970.

O Governador do Distrito Federal, no uso das atribuições que lhe confere o artigo 20, inciso VII, da Lei nº 3751, de 13 de abril de 1960,

DECRETA:

Art. 1º - Ficam majorados em 15% (quinze por cento) os valores das gratificações de representação a que se refere o artigo 4º, do Decreto nº 1270, de 13 de janeiro de 1970, alterado pelo Decreto nº 1662, de 30 de março de 1971 e pelo Decreto nº 1981, de 25 de abril de 1972.

Art. 2º - Este Decreto entrará em vigor a partir de 1º de março de 1973, revogadas as disposições em contrário.

Distrito Federal, 1º de março de 1973.

85º da República e 13º de Brasília.

HÉLIO PRATES DA SILVEIRA

Governador

JOIRO GOMES DA SILVA

Secretário do Governo

CID FERREIRA LOPES FILHO

Secretário da Administração

ANTONIO AVANCINI FRANCOMENI

Secretário de Finanças

Republicado por ter saído com erro de redação no "Distrito Federal" nº 35 de 1º-3-1973.

DECRETO Nº 2223 DE 28 DE MARÇO DE 1973

Aprova as plantas dos Setores que menciona.

O GOVERNADOR DO DISTRITO FEDERAL, no uso das atribuições que lhe confere o item II, do artigo 20 da Lei nº 3.751, de 13 de abril de 1960, combinado com o artigo 32, do Decreto "N" nº 417, de 02 de junho de 1965, e tendo em vista o que consta dos processos nºs: 530.002/73; 822.669/71 e 530.101/73,

DECRETA:

Art. 1º - Ficam aprovadas as plantas:

a) PR-5/2 - SQS-102;

b) PR-120/4 - SQS 314;

c) PR-126/1 à PR-165/1 - CSG - áreas destinadas a Bancas de Jornais;

d) PR-1/1 - SMH-Sul;

Art. 2º Ficam sem efeito: a letra "f" do artigo 1º, do Decreto 2.203 de 23.02.73 e a aprovação das plantas: PR-126/1; da Cidade Satélite do Gama, PR-165/1 - CSG e PR-1/1 - SNH, do artigo 1º, do Decreto nº 2.205, de 26.02.73.

Art. 3º - Este Decreto entrará em vigor na data de sua publicação, revogadas as disposições em contrário.

Distrito Federal, 28 de março de 1973

85º da República e 13º de Brasília.

HÉLIO PRATES DA SILVEIRA

Governador

OCTAVIO ODILIO DE OLIVEIRA BITENCOURT

Secretário de Viação e Obras

DECRETO Nº 2224 DE 28 DE MARÇO DE 1973

Reajusta a gratificação de representação de gabinete dos servidores dos Serviços de Segurança e de Telecomunicações do Gabinete do Governador do Distrito Federal.

O GOVERNADOR DO DISTRITO FEDERAL, no uso das atribuições que lhe são conferidas pelo inciso II, do artigo 20, da Lei nº 3.751, de 13 de abril de 1960,

DECRETA:

Art. 1º - Fica majorado em 15% (quinze por cento) o valor das gratificações de representação a que se refere o Decreto nº 1.831, de 18 de outubro de 1971 alterado pelo Decreto nº 1984 de 02 de maio de 1972.

Art. 2º - Os efeitos financeiros deste Decreto retroagem a 1º de março de 1973.

Art. 3º - As despesas decorrentes da aplicação deste Decreto correrão à

conta das dotações própria do Gabinete do Governador do Distrito Federal.

Art. 4º - Este Decreto entrará em vigor na data de sua publicação, revogadas as disposições em contrário.

Distrito Federal, 28 de março de 1973

85º da República e 13º de Brasília.

HÉLIO PRATES DA SILVEIRA

Governador

CID FERREIRA LOPES FILHO

Secretário de Administração

DECRETO Nº 2226 DE 29 DE MARÇO DE 1973.

Abre crédito suplementar no valor de Cr\$ 2.800.000,00 (dois milhões e oitocentos mil cruzeiros) à dotação do orçamento vigente que especifica.

O GOVERNADOR DO DISTRITO FEDERAL, usando das atribuições que lhe confere o art. 7º, item II da Lei no. 5.865, de 12 de dezembro de 1972, combinado com o art. 41, item I das Normas Gerais de Direito Financeiro, aprovadas pela Lei no. 4.320, de 17 de março de 1964 e tendo em vista o que consta no Processo no. 21.207/73,

DECRETA:

Art. 1º - Fica aberto ao Departamento de Turismo do Distrito Federal o crédito suplementar no valor de Cr\$ 2.800.000,00 (dois milhões e oitocentos mil cruzeiros) na seguinte dotação orçamentária:

3.0.0.0 - DESPESAS CORRENTES

3.1.0.0 - DESPESAS DE CUSTEIO

3.1.4.0 - Encargos Diversos

Art. 2º - O crédito suplementar de que trata o artigo anterior será financiado nos termos do art. 7º, item I da Lei no. 5.865, de 12 de dezembro de 1972, pelo excesso de arrecadação apurado de acordo com o § 3º, do artigo 43 da Lei no. 4.320, de 17 de março de 1964.

Art. 3º - O valor de que trata o presente Decreto integrará a Atividade: TUR/2.003 - Promoções e Divulgações Turísticas do Distrito Federal - Programa 01 - Administração e Subprograma 01 - Administração.

Art. 4º - Este Decreto entrará em vigor na data de sua publicação, revogadas as disposições em contrário.

Distrito Federal, 29 de março de 1973.

84º da República e 13º de Brasília.

HÉLIO PRATES DA SILVEIRA

Governador

JOIRO GOMES DA SILVA

ANTONIO AVANCINI FRAGOMENI

DECRETO DE 23 DE MARÇO DE 1973

O GOVERNADOR DO DISTRITO FEDERAL, no uso das atribuições que lhe são conferidas pelo artigo 20, inciso VII, da Lei nº 3751, de 13 de abril de 1960,

RESOLVE:

dispensar, a pedido, NIZIO JOSÉ DE AZEVEDO, arquiteto da Função em Comissão, símbolo FC-08, de Chefe do Setor de Estrutura e Instalações, da Seção Técnica Auxiliar, da Coordenação de Arquitetura e Urbanismo, da Secretaria de Viação e Obras.

Distrito Federal, 23 de março de 1973

HÉLIO PRATES DA SILVEIRA

Governador

OCTAVIO ODILIO DE OLIVEIRA BITENCOURT

Secretário de Viação e Obras

DECRETO DE 26 DE MARÇO DE 1973

O Governador do Distrito Federal tendo em vista o disposto no Decreto-lei nº 09, de 25 de junho de 1966 e no Decreto "N" nº 515, de 11 de julho de 1966, e considerando o que consta no processo nº 170637/73,

RESOLVE:

Agregar, ao respectivo Quadro, o Segundo-Tenente PM ERONIVALDO JOSÉ DE OLIVEIRA SILVA, do Quadro de Oficiais Combatentes da Polícia

Militar do Distrito Federal, nos termos dos artigos 93, parágrafo 5º da Constituição da República Federativa do Brasil, e 144, inciso VII, do Regulamento Geral aprovado pelo Decreto nº 41095, de 07 de março de 1957, mandado aplicar àquela Corporação pelo Decreto "N" nº 515, de 11 de julho de 1966, a contar de 06 de dezembro de 1972, data em que o referido oficial tomou posse e passou a exercer a função em Comissão, símbolo FC-05, de Assessor Técnico do Departamento de Trânsito da Secretaria de Segurança Pública do Distrito Federal, sendo a mesma considerada de natureza policial militar, de acordo com o artigo 131, do Decreto nº 2.090, de 30 de outubro de 1972.

Distrito Federal, em 26 de março de 1973.

HÉLIO PRATES DA SILVEIRA

Governador

AIMÉ ALCIBIADES SILVEIRA

LAMAISON

Secretário de Segurança Pública

DECRETO DE 26 DE MARÇO DE 1973

O GOVERNADOR DO DISTRITO FEDERAL, no uso das atribuições que lhe confere o artigo 20, VII, da Lei nº 3.751, de 13 de abril de 1960,

RESOLVE:

designar o Doutor COMTE JOSÉ DE SIQUEIRA, Médico, nível 01, da Secretaria de Saúde e Assistência do Estado da Guanabara, à disposição da SEP-DF, para exercer a Função em Comissão, Símbolo FC-7, de Chefe da Seção de Laboratório do Instituto de Medicina Legal da Coordenação de Polícia Técnica da Polícia Civil da Secretaria de Segurança Pública do Distrito Federal.

Distrito Federal, 26 de março de 1973

HÉLIO PRATES DA SILVEIRA

Governador

AIMÉ ALCIBIADES SILVEIRA

LAMAISON

Secretário de Seguranças Publicas

DECRETO DE 26 DE MARÇO DE 1973

O GOVERNADOR DO DISTRITO FEDERAL, no uso das atribuições que lhe confere o artigo 20, VII, da Lei nº 3.751, de 13 de abril de 1960,

RESOLVE:

revogar o Decreto de 31 de outubro de 1972, publicado no "DF" nº 167/72, que designou a Doutor COMETE JOSÉ DE SIQUEIRA, para exercer a Função em Comissão, Símbolo FC-8, de Chefe do Serviço de Assistência ao Interno do Centro de Internamento e Reeducação da Coordenação de Estabelecimentos Penais da Polícia Civil da Secretaria de segurança Pública do Distrito Federal.

Distrito Federal, 26 de março de 1973

HÉLIO PRATES DA SILVEIRA

Governador

AIMÉ ALCIBIADES SILVEIRA

LAMAISON

Secretário de Segurança Pública

DECRETO DE 26 DE MARÇO DE 1973

O GOVERNADOR DO DISTRITO FEDERAL, no uso das atribuições que lhe confere o artigo 20, VII, da Lei nº 3751 de 13 de abril de 1960, e tendo em vista os resultados finais do concurso público, para provimento das vagas de Agente Auxiliar de Polícia "A", nível 14, publicado no "DF" nº 18, de 02.02.72 e do curso a que se refere o artigo 7º, da Lei nº 4.878, de 03.12.65, conforme processo nº 604349/72,

RESOLVE:

nomear CELINO FARIA VILELA, classificado em quadragésimo quarto lugar, no curso de formação ministrado pela Escola de Polícia do Distrito Federal, para exercer o cargo de Agente Auxiliar de Polícia "A", nível 14, do Quadro de Pessoal Civil da Secretaria de segurança Pública do DF.

Distrito Federal, 26 de março de 1973

HÉLIO PRATES DA SILVEIRA

Governador

AIMÉ ALCIBIADES SILVEIRA

LAMAISON

Secretário de Segurança Pública

DECRETO DE 29 DE MARÇO DE 1973.

O GOVERNADOR DO DISTRITO FEDERAL, no uso das atribuições que lhe confere o artigo 20, inciso VII, da Lei nº 3.751, de 13 de abril de 1960,

RESOLVE:

dispensar RUY TELES PEREIRA, Oficial de Administração nível 12, matrícula nº. 4493, do Quadro Provisório de Pessoal do Distrito Federal, da Função em Comissão símbolo FC-12, de Encarregado de Turma de Fiscalização de Planaltina, da Divisão de Fiscalização de Concessões e Permissões do Departamento de Concessões e Permissões da Secretaria de Serviços Públicos do Distrito Federal, por ter sido designado para outra Função.

DISTRITO FEDERAL, 29 de março de 1973.

HÉLIO PRATES DA SILVEIRA

Governador

PAULO DA FONSECA VIANA

Secretário de Serviços Públicos

DECRETO DE 29 DE MARÇO DE 1973

O GOVERNADOR DO DISTRITO FEDERAL, no uso das atribuições que lhe confere o artigo 20, inciso VII, da Lei nº 3.751, de 13 de abril de 1960,

RESOLVE:

dispensar RUY TELES PEREIRA, Oficial de Administração nível 12, matrícula nº. 4493, do Quadro Provisório de Pessoal do Distrito Federal, para exercer a Função em Comissão símbolo FC-07, de Chefe da Seção de Fiscalização de Transportes Coletivos da Divisão de Fiscalização de Concessões e Permissões, do Departamento de Concessões e Permissões da Secretaria de Serviços Públicos do Distrito Federal.

DISTRITO FEDERAL, 29 de março de 1973.

HÉLIO PRATES DA SILVEIRA

Governador

PAULO DA FONSECA VIANA

Secretário de Serviços Públicos

DECRETO DE 29 DE MARÇO DE 1973

O GOVERNO DO DISTRITO FEDERAL, no uso das atribuições que lhe são conferidas pelo artigo 20, inciso VII, da Lei nº 3.751, de 13 de abril de 1960,

RESOLVE:

Dispensar, a pedido, ANTONIO MOACYR CARVALHO, Médico-Veterinário, matrícula nº. 18.046, da Função Comissão, Símbolo FC-5, de Chefe da Seção de Carne, Leite e Derivados, da Divisão de Inspeção de Produto de Origem Vegetal e Animal, da Coordenação de Indústria e Comércio da Secretaria de Agricultura e Produção do Governo do Distrito Federal, a partir de 26 de março de 1973.

Distrito Federal, 29 de março de 1973

HÉLIO PRATES DA SILVEIRA

Governador

MANOEL CARNEIRO DE ALBUQUERQUE FILHO

Secretário de Agricultura e Produção

DECRETO DE 29 DE MARÇO DE 1973

O GOVERNADOR DO DISTRITO FEDERAL, no uso das atribuições que lhe são conferidas pelo artigo 20, inciso VII, da Lei nº 3.751, de 13 de abril de 1960,

RESOLVE:

Designar, a Médica-Veterinária MARIA MADALENA DE PAIVA ALVIM, para exercer a Função em Comissão, Símbolo FC- 5, de Chefe da Seção de Carne, Leite e Derivados, da Divisão de Inspeção de Produtos de Origem Vegetal e Animal, da Coordenação de Indústria

e Comércio da Secretaria de Agricultura e Produção do Governo do Distrito Federal.

Distrito Federal, 29 de março de 1973.

HÉLIO PRATES DA SILVEIRA

Governador

MANOEL CARNEIRO DE ALBUQUERQUE FILHO

Secretário de Agricultura e Produção

DECRETO DE 02 DE MARÇO DE 1973

O GOVERNADOR DO DISTRITO FEDERAL, no uso das atribuições que lhe confere o artigo 20, VII, da lei nº 3.751, de 13 de abril de 1960,

RESOLVE:

designar NILZA AFFONSO, para exercer a Função de Comissão, Símbolo FC-13, de Chefe da Seção de Administração da Divisão de Engenharia de Trânsito do Departamento de Trânsito da Secretaria de Segurança Pública do Distrito Federal.

Distrito Federal, 02 de março de 1973

HÉLIO PRATES DA SILVEIRA

Governador

AIMÉ ALCIBIADES SILVEIRA

LAMAISON

Secretário de Segurança Pública

(Republicado do DISTRITO FEDERAL

Nº. 42, de 16 de março de 1973.

Página 1, por haver saído com lapso

devido à revisão)

DESPACHOS

PROCESSO Nº: 100252/73

INTERESSADO: Justiniano Pedreira

Batista

ASSUNTO: Aviso nº 39/73 do Gabinete Militar da Presidência da República requisitando o referido servidor.

DESPACHO:

AUTORIZO

19/03/73

HÉLIO PRATES DA SILVEIRA

Governador

O.I.

068/73-SEA 15 de março de 1973

Senhor Governador:

Alicerçado no Ato Complementar nº 52, de 5 de maio de 1969, o então Prefeito do Distrito Federal entendeu por bem expedir o Decreto nº 1.012, de 16 de junho de 1969, que regulamentou a aplicação da disponibilidade aos servidores desta Administração.

Igual tratamento houvera sido dado aos servidores federais, via de regulamentação contida no Decreto nº 489, de 4 de março de 1969.

Seguiram-se, ainda aplicáveis aos servidores públicos federais, os Decretos nºs 64.394, de 23 de abril de 1969, 65.764, de 2 de dezembro de 1969 e, por último, o Decreto nº 65.871, de 15 de dezembro de 1969.

Posteriormente, já na atual administração tive a honra de submeter à alta apreciação de Vossa Excelência, através da Exposição de Motivos Confidencial nº. 3, de 20 de janeiro de 1970, o aproveitamento dos servidores do Distrito Federal em disponibilidade, a par de outras medidas consubstanciadas naquele documento. Vossa Excelência entendeu por bem aprovar a referida Exposição de Motivos e determinou providências no sentido de se efetuar o aproveitamento, dentro dos critérios fixados.

Em consequência, procedeu-se ao aproveitamento dos servidores considerados em condições de reingressar no serviço público, obedecendo-se ao disposto nos artigos 64 e 66, da Lei nº 1711, de 28 de outubro de 1952

A não ocorrência da posse resultou, nos termos do artigo 67, do diploma supra mencionado, na cassação da

disponibilidade dos referidos servidores.

Procedimento idêntico fora adotado com relação aos funcionários públicos federais que tiveram sua disponibilidade cassada sem precedência de processo administrativo, tendo em vista a não apreciação administrativa ou judiciária de qualquer medida calcada em Ato Institucional ou Complementar.

A situação perduraria e a matéria teria sido considerada pacífica, não fosse o pronunciamento da Consultoria Geral da República, através do Parecer nº 1 — 208, de 29 de janeiro de 1973, publicado no "Diário Oficial da União", de 30 de janeiro do ano corrente.

Entende o douto titular daquele órgão, nulos de pleno direito os atos de cassação de disponibilidade, não precedidos de competente processo administrativo, em que se assegure ampla defesa ao acusado, por considerar essa formalidade essencial, prévia à imposição da penalidade disciplinar.

Assim, considerando que o referido Parecer, devidamente aprovado pelo Excelentíssimo Senhor Presidente da República em 02.02.73, tem caráter normativo, proponho a Vossa Excelência a anulação de todos os atos de cassação de disponibilidade e adoção das medidas complementares.

Ao ensejo, renovo a Vossa Excelência as expressões do meu alto apreço e profundo respeito.
CID FERREIRA LOPES FILHO
Secretário de Administração
DE ACORDO. Proceda-se conforme proposto.

A Secretaria de Administração para providências decorrentes.

Brasília, 16 de março de 1973
HÉLIO PRATES DA SILVEIRA

Governador
(Republicado do DISTRITO FEDERAL nº 45 de 22 de março de 1973, página 1, por lapso de revisão).

GABINETE CIVIL

ATOS DO CHEFE

PORTARIA Nº 03 DE 28 DE MARÇO 1973

O CHEFE DO GABINETE CIVIL DO GOVERNADOR DO DISTRITO FEDERAL, no uso de suas atribuições legais e tendo em vista o disposto no parágrafo 1º, do artº 17, do Capítulo III, das Normas para Execução Orçamentária e Financeira, aprovadas pelo Decreto nº 1913, de 30 de dezembro de 1971;

RESOLVE:

Alterar, na forma do quadro anexo, os valores destacados pela Portaria de nº 02 de 16 de março de 1973 Brasília, 28 de março de 1973
CAIO FLÁVIO PRATES DA SILVEIRA
CHEFE DO GABINETE CIVIL

PORTARIA DE 21 DE MARÇO DE 1973.

O SECRETÁRIO DE AGRICULTURA E PRODUÇÃO DO DISTRITO FEDERAL, no uso das atribuições que lhe são conferidas pelo artigo 13, do Decreto "N" no 618, de 12 de junho de 1967, e tendo em vista o parecer da Comissão de Classificação e Acumulação de Cargos e as autorizações do Governador do Distrito Federal exaradas no Processo no. 27.182/72,

RESOLVE:

Determinar, nos termos do Decreto "N" 618, de 12 de junho de 1967, a aplicação de regime de tempo integral e dedicação exclusiva, no período de 13 de março a 31 de dezembro de 1973, ao funcionário relacionado em anexo.

Brasília, 21 de março de 1973
MANOEL CARNEIRO DE ALBUQUERQUE FILHO
Secretário

QUADRO A QUE SE REFERE A PORTARIA DE Nº 03 DE 28 DE MARÇO DE 1 973

UNIDADE ORÇAMENTÁRIA : GABINETE DO GOVERNADOR ÓRGÃO MOVIMENTADOR DO CRÉDITO: DIVISÃO DO PESSOAL - SEA		
ATIVIDADES E/ OU PROJETOS	SITUAÇÃO ATUAL	SITUAÇÃO NOVA
GAG- 2.001 - Manutenção das Atividades do Gabinete do Governador		
3.1.1.1 - PESSOAL CIVIL	1.275.000,00	1.287.000,00
3.1.1.2 - PESSOAL MILITAR	10.000,00	8.000,00
3.2.3.0 - TRANSFERÊNCIAS CORRENTES Salário família	80.000,00	77.000,00
S O M A	1.365.000,00	1.372.000,00

QUADRO A QUE SE REFERE A PORTARIA Nº 03 DE 28 DE MARÇO DE 1 973

UNIDADE ORÇAMENTÁRIA : GABINETE DO GOVERNADOR ÓRGÃO MOVIMENTADOR DO CRÉDITO: SEÇÃO FINANCEIRA- GABINETE DO GOVERNADOR		
ATIVIDADES E/OU PROJETOS - ELEMENTOS	SITUAÇÃO ATUAL	SITUAÇÃO NOVA
GAG- 2.001 - Manutenção das Atividades do Gabinete do Governador		
3.1.3.0 - SERVIÇOS DE TERCEIROS	400.000,00	378.000,00
3.1.4.0 - ENCARGOS DIVERSOS	280.000,00	295.000,00
S O M A	680.000,00	673.000,00

QUADRO A QUE SE REFERE A PORTARIA Nº 03 DE 28 DE MARÇO DE 1 973

UNIDADE ORÇAMENTÁRIA : GABINETE DO GOVERNADOR ÓRGÃO MOVIMENTADOR DO CRÉDITO: DIVISÃO DO MATERIAL- SEA		
ATIVIDADES E/OU PROJETOS - ELEMENTOS	SITUAÇÃO ATUAL	SITUAÇÃO NOVA
GAG- 2.001 - Manutenção das Atividades do Gabinete do Governador		
3.1.2.0 - MATERIAL DE CONSUMO	64.000,00	64.000,00
4.1.3.0 - EQUIPAMENTOS E INSTALAÇÕES	80.000,00	403.000,00
4.1.4.0 - MATERIAL PERMANENTE	1.000,00	1.000,00
S O M A	145.000,00	468.000,00

PORTARIA DE 23 DE MARÇO DE 1973
O Chefe do Gabinete Civil do Governo do Distrito Federal, no uso de suas atribuições legais e nos termos do Decreto "E" nº 340, de 12 de dezembro de 1967,

RESOLVE:

autorizar o Cel. PAULO ANTUNES DE SOUZA, Diretor do Departamento de Educação Física, Esportes e Recreação, a viajar a Goiânia-Go, no período de 22 a 23 de março de 1973, a serviço daquele Departamento.
Distrito Federal, 23 de março de 1973

CAIO FLÁVIO PRATES DA SILVEIRA
Chefe do Gabinete Civil

PORTARIA DE 27 DE MARÇO DE 1973
O Chefe do Gabinete Civil do Governo do Distrito Federal, no uso de suas atribuições legais e nos termos do Decreto "E" nº 340, de 12 de dezembro de 1967,

RESOLVE:

Autorizar Sálvio Silva, Assistente Documentação Cinematográfica,

símbolo FC-7, matrícula nº 13419, a viajar ao Rio de Janeiro, Estado da Guanabara, no período de 28 a 30 de março do corrente ano, a serviço do Gabinete do Governador do Distrito Federal.

Distrito Federal, 27 de março de 1973.

CAIO FLÁVIO PRATES DA SILVEIRA
Chefe do Gabinete Civil

GABINETE MILITAR

ATOS DO CHEFE

PORTARIA DE 26 DE MARÇO DE 1973

O Chefe do Gabinete Militar do Go-

verno do Distrito Federal, no uso da competência que lhe é atribuída pelo artigo 7º, do Decreto nº 1270, de 13

de janeiro de 1970.

RESOLVE:

conceder ao servidor Adail Vitor da Silva, Auxiliar de Artífice de Manutenção, nível 5, matrícula 12.533, exercendo a função de motorista do Gabinete do Governador do Distrito Federal, a gratificação de representação no valor de Cr\$ 345,00 (trezentos e quarenta e cinco cruzeiros) prevista no inciso III, do artigo 4º, do Decreto nº 1270, de 13 de janeiro de 1970, alterado pelos Decretos nº 1662, de 30 de março de 1971, nº 1981, de 25 de abril de 1972 e nº 2.209 de 1º de março do corrente ano, a partir de 23 de março do corrente ano.

Distrito Federal, 26 de março de 1973

JOAQUIM BARBOSA — Major PM
Chefe do Gabinete Militar - Substituto

PORTARIA DE 26 DE MARÇO DE 1973
O Chefe do Gabinete Militar do Governo do Distrito Federal, no uso da competência que lhe é atribuída pelo artigo 7º, do Decreto nº 1270, de 13 de janeiro de 1970,

RESOLVE:

conceder ao servidor José Aurelino Irmão, Trabalhador, nível 01, matrícula 17.318, lotado no Gabinete do Governador do Distrito Federal, a gratificação de representação de 50% (cinquenta por cento) do valor do referido nível, previsto no artigo 2º, do Decreto nº 1270, de 13 de janeiro de 1970, a partir de 23 de março do corrente ano.

Distrito Federal, 26 de março de 1973

JOAQUIM BARBOSA — Major PM
Chefe do Gabinete Militar - Substituto

PORTARIA DE 26 DE MARÇO DE 1973
O Chefe do Gabinete Militar do Governo do Distrito Federal, no uso da competência que lhe é atribuída pelo artigo 7º, do Decreto nº 1270, de 13 de janeiro de 1970,

RESOLVE:

conceder ao servidor Horácio de Souza Ramos, Trabalhador, nível 01, matrícula nº 1609, lotado no Gabinete do Governador do Distrito Federal, a gratificação de representação de 50% (cinquenta por cento) do valor do referido nível, previsto no artigo 2º, do Decreto nº 1270, de 13 de janeiro de 1970, a partir de março do corrente ano.

Distrito Federal, 26 de março de 1973

JOAQUIM BARBOSA — Major PM
Chefe do Gabinete Militar - Substituto

- OS IMÓVEIS DO GOVERNO TAMBÉM LHE PERTENCEM. CONSERVE-OS!

SECRETARIA DE AGRICULTURA E PRODUÇÃO ATOS DO SECRETÁRIO

GDF		PROPOSTA PARA ADOÇÃO DE "TEMPO INTEGRAL"												
Secretaria		PROGRAMA E SUB-PROGRAMA												
SECRETARIA DE AGRICULTURA E PRODUÇÃO														
Coordenação ou Departamento														
COORDENAÇÃO DE INDÚSTRIA E COMÉRCIO														
Divisão														
Verbas:		Duração:		Início:		13.03.73								
31.1.11.08		--9 meses--19 dias		Término:		31.12.73								
NÚMERO DE CÍDEN	FUNCIONÁRIO	CARGO OU FUNÇÃO	NÍVEL ou SÍMBOLO	RESERVAÇÃO MENSAL Cr\$	P E R C E N T U A L								GRATIFICAÇÃO MENSAL - Cr\$	
					ESSENCIALIDADE				COMPLEXIDADE ou RESPON.		MERCADO DE TRABALHO			TOTAL
					FIXO	SUBPRG.	FAT. CARGO	1º G	2º G	1º G	2º G	15%		
01	OSMAR GOMES	Chefe da Seção de Pesos e Medidas	FC-07	1.362,00	40%	-	5%	-	10%	15%	10%	80%	1.089,00	
TOTAL MENSAL Cr\$ 1.089,00		TOTAL ANUAL 9 meses e 19 dias										9.401,00		

PORTARIA DE 26 DE MARÇO DE 1973
O SECRETÁRIO DE AGRICULTURA E PRODUÇÃO DO GOVERNO DO DISTRITO FEDERAL, no uso das atribuições que o cargo lhe confere,

RESOLVE:

Baixar a presente PORTARIA, autorizando o Senhor FLORENTINO PEREIRA DE SOUZA, Motorista, nível 12-B, matrícula nº 1302-GDF, desta Secretaria, que viajou com destino à cidade de GOIANIA - Estado de Goiás, no período de 22 a 23 de março de 1973, em objeto de serviço desta Pasta.

Distrito Federal, 26 de março de 1973.

MANOEL CARNEIRO DE ALBUQUERQUE FILHO
Secretário de Agricultura e Produção.

PORTARIA DE 26 DE MARÇO DE 1973
O SECRETÁRIO DE AGRICULTURA E PRODUÇÃO DO GOVERNO DO DISTRITO FEDERAL, no uso das atribuições que o cargo lhe confere, RESOLVE:
Baixar a presente PORTARIA, autorizando o Dr. FERNANDO ANTONIO GALVÃO CARNEIRO DE ALBUQUERQUE, Chefe de Gabinete desta Secretaria, matrícula no

17.686-GDF, a viajar com destino à cidade de GOIANIA - Estado de Goiás, no período de 26 a 27 de março de 1973, em objeto de serviço desta Pasta.
Distrito Federal, 26 de março de 1973.
MANOEL CARNEIRO DE ALBUQUERQUE FILHO
Secretário de Agricultura e Produção.

dependente Adami Fernandes Ventura Sobrinho, filho, nascido em 03 de fevereiro de 1973.

Servidor: André Coelho Tabosa
Matrícula: 15.742
Assunto: Salário-família pelo dependente André Coelho Tabosa Júnior, filho, nascido em 09 de janeiro de 1973.

Servidor: Manoel Viana dos Santos
Matrícula: 11.508
Assunto: Salário-família pela dependente Maria Gorete Ferreira dos Santos, filha, nascida em 08 de fevereiro de 1973.

Servidor: Joaquim Alves Nogueira
Matrícula: 15.514

Assunto: Salário-família pelo dependente Edmo Dias Nogueira, filho, nascido em 03 de novembro de 1972.

SALÁRIO-FAMÍLIA CANCELADO:
Servidor: Tertuliano Dico Cardoso
Matrícula: 13.792
Assunto: Cancelamento do salário-família de seu dependente Lincon Costa, a partir de fevereiro de 1973.

Servidor: José Ferreira da Silva
Matrícula: 11.117
Assunto: Cancelamento do salário-família da dependente Walkiria Bezerra da Silva, filha, a partir de março de 1973.

Servidor: Felismino Augusto Soares

Matrícula: 1.762
Assunto: Cancelamento do salário-família da dependente Dulcinei Novais Soares, a partir de novembro de 1972, devendo efetuar a reposição da importância percebida indevidamente.

Servidor: Alípio Lopes dos Santos
Matrícula: 2.337
Assunto: Cancelamento do salário-família da dependente Nedna Maria Assis Santos, a partir de 27/05/71 e de Neusa Assis Santos, a partir de setembro de 1971. Efetuar a reposição.
Brasília, 27 de março de 1973.

GUSTAVO FERNANDES RIBAS
Seção de Pessoal da SAP
Substituto.

SERVIÇO DE ADMINISTRAÇÃO

SEÇÃO DO PESSOAL ATOS DO CHEFE

Salário-família concedido:
Servidor: Agaci Fernandes Ventura

Matrícula: 11.392
Assunto: Salário-família pelo

SECRETARIA DE EDUCAÇÃO E CULTURA

ATOS DO SECRETÁRIO

PORTARIA Nº 02 DE 02 DE FEVEREIRO DE 1973
O Secretário de Educação e Cultura do Distrito Federal, no uso de suas atribuições legais e tendo em vista o disposto nos Decretos nº 2.166 de

29/12/72 e nº 2184 de 23/01/73. RESOLVE:
1 - Ficam destacados, na forma de quadro 1, anexo, à divisão de Pessoal da Coordenação do Sistema de Pessoal da Secretaria de Ad-

ministração, os valores correspondentes aos elementos de despesa constantes a serem empenhados no trimestre, por esse órgão.
2 - Fica a Seção Financeira, desta Secretaria, autorizada a movimentar

os valores correspondentes aos elementos de despesa constantes dos quadros 2, 3, 4, 5 e 6 em anexo.
Distrito Federal, 02 de fevereiro de 1973

JULIO DE CASTILHOS CACHAPUZ DE MEDEIROS Secretário
(Republicado do "DISTRITO FEDERAL" nº 33, de 27/02/1973, devido a do a lapso de revisão).

QUADRO A QUE SE REFERE A PORTARIA Nº 02 DE 02 DE FEVEREIRO DE 1973

QUADRO 1

UNIDADE ORÇAMENTÁRIA: Secretaria de Educação e Cultura do Distrito Federal Divisão de Pessoal da Coordenação do Sistema de Pessoal da Secretaria de Administração		
ATIVIDADES E/OU PROJETOS - ELEMENTOS	VALOR	TOTAL
SEC. 2.029 - MANUTENÇÃO DAS ATIVIDADES DA SECRETARIA DE EDUCAÇÃO E CULTURA		
3.1.1.1. - Pessoal Civil	4.517.800,00	
3.2.3.0 - Transferência de Assistência e Previdência Social	240.000,00	4.757.800,00

QUADRO A QUE SE REFERE A PORTARIA Nº 02 DE 02 DE FEVEREIRO DE 1973

QUADRO 3

UNIDADE ORÇAMENTÁRIA: Secretaria de Educação e Cultura do Distrito Federal Seção Financeira da Divisão de Apoio da Secretaria de Educação e Cultura		
ATIVIDADES E/OU PROJETOS - ELEMENTOS	VALOR	TOTAL
SEC - 1.103 - ENCARGOS ESPECIAIS DE EDUCAÇÃO E CULTURA (FEDF e FCDF)		
4.1.2.0 - Serviço em Regime de Programação Especial	5.800.000,00	5.800.000,00

QUADRO A QUE SE REFERE A PORTARIA Nº 02 DE 02 DE FEVEREIRO de 1973

QUADRO 2

UNIDADE ORÇAMENTÁRIA: Secretaria de Educação e Cultura do Distrito Federal Seção Financeira da Divisão de Apoio da Secretaria de Educação e Cultura		
ATIVIDADES E/OU PROJETOS - ELEMENTOS	VALOR	TOTAL
SEC - 2.031 - DISTRIBUIÇÃO DE MERENDA ESCOLAR (Convênio CNAE-MEC)		
3.2.7.0 - Diversas Transferências Correntes	1.000.000,00	1.000.000,00

QUADRO A QUE SE REFERE A PORTARIA Nº 02 DE 02 DE FEVEREIRO DE 1973

QUADRO 4

UNIDADE ORÇAMENTÁRIA: Secretaria de Educação e Cultura do Distrito Federal Seção Financeira da Divisão de Apoio da Secretaria de Educação e Cultura		
ATIVIDADES E/OU PROJETOS - ELEMENTOS	VALOR	TOTAL
FEDF - 2.032 - MANUTENÇÃO DAS ATIVIDADES DA FUNDAÇÃO EDUCACIONAL DO DISTRITO FEDERAL		
3.2.1.4 - Instituições do Distrito Federal		
Fundação Educacional do Distrito Federal		
01 - Pessoal e Encargos Sociais	29.336.400,00	
02 - Outras despesas correntes	1.159.500,00	
4.3.4.0 - Auxílios para Equipamentos e Instalações		
Fundação Educacional do Distrito Federal	173.750,00	
4.3.5.0 - Auxílios para Material Permanente		
Fundação Educacional do Distrito Federal	284.850,00	30.954.500,00

QUADRO A QUE SE REFERE A PORTARIA Nº 02 DE 02 DE FEVEREIRO DE 1973

QUADRO 5

UNIDADE ORÇAMENTÁRIA: Secretaria de Educação e Cultura do Distrito Federal Seção Financeira da Divisão de Apoio da Secretaria da Educação e Cultura		
ATIVIDADES E/OU PROJETOS - ELEMENTOS	VALOR	TOTAL
SEC - 1.020 - CONSTRUÇÃO, AMPLIAÇÃO E EQUIPAMENTO DE CENTROS DE ENSINO DE 1º GRAU		
4.1.1.0 - Obras Públicas	8.704.400,00	8.704.400,00

QUADRO A QUE SE REFERE A PORTARIA Nº 02 DE 02 DE FEVEREIRO DE 1973

QUADRO 6

UNIDADE ORÇAMENTÁRIA: Secretaria de Educação e Cultura do Distrito Federal Seção Financeira da Divisão de Apoio da Secretaria de Educação e Cultura		
ATIVIDADES E/OU PROJETOS - ELEMENTOS	VALOR	TOTAL
FCDF - 2.033 - MANUTENÇÃO DAS ATIVIDADES DA FUNDAÇÃO CULTURAL DO DISTRITO FEDERAL		
3.2.1.4 - Instituições do Distrito Federal		
Fundação Cultural do Distrito Federal		
01 - Pessoal e Encargos Sociais	262.750,00	
02 - Outras Despesas Correntes	175.500,00	
4.3.4.0 - Auxílios para Equipamentos e Instalações		
Fundação Cultural do Distrito Federal	15.000,00	
4.3.5.0 - Auxílios para Material Permanente		
Fundação Cultural do Distrito Federal	8.250,00	461.500,00

FUNDAÇÃO EDUCACIONAL DIRETORIA GERAL DE ADMINISTRAÇÃO DIVISÃO DE PESSOAL ATOS DO CHEFE

Fls. Nº 026/72. DPe. FEDF
Período: 01/09 A 13/10/1972
"CONCEDO PAGAMENTO DE SALÁRIO FAMILIA AOS SERVIDORES ABAIXO"

PAPELETA: 015/72/DPe. FEDF
SERVIDOR: FRANCISCO FERREIRA FILHO
MATRICULA: 16.702

Despacho: "Concedo pagamento de salário família ao servidor FRANCISCO FERREIRA FILHO, Servente, nível 05, matrícula nº 16.702, relativo a dependente, ROSANGELA FERREIRA, (filha), nascida em 12/07/71, a partir da referida data. Autorizo o pagamento a partir de janeiro de 1972, devendo o período anterior ser requerido por exercício findo."

Fls. nº 280/72
Período: 01/11 a 27/11/72
"FALTAS RELEVADAS: NOS TERMOS DO ART. 123 DA LEI 1.711 DE 28-10-52"

PAPELETA: 02099/72/SM
SERVIDOR: Maria Célia P. Calza
MATRICULA: 3131
Período: 14-11-72

PAPELETA: 02100/72/SM
SERVIDOR: Maria Emília S. Procópio
MATRICULA: 3164
Período: 16-11 a 17-11-72

PAPELETA: 02132/72/SM
SERVIDOR: Maria Lúcia Ebert
MATRICULA: 3241
Período: 17-11 a 19-11-72

PAPELETA: 02103/72/SM
SERVIDOR: Maura Manata Sardinha
MATRICULA: 3359
Período: 13-11 a 14-11-72

PAPELETA: 02154/72/SM
SERVIDOR: Vilma C. de Carvalho
MATRICULA: 3628
Período: 01-06 e 13-09-72

PAPELETA: 02102/72/SM
SERVIDOR: Zilma Salgado Ferraz
MATRICULA: 3673
Período: 16-11-72

PAPELETA: 02079/72/SM
SERVIDOR: Maria Eliza Guimarães
MATRICULA: 3162
Período: 10-11-72

PAPELETA: 02101/72/SM
SERVIDOR: Maria Fabrício Ferreira
MATRICULA: 3175
Período: 13-11 a 15-11-72

PAPELETA: 02153/72/SM
SERVIDOR: Marina Novais Simões
MATRICULA: 3325
Período: 29-09-72

PAPELETA: 02152/72/SM
SERVIDOR: Miriam de S. Mota Orlando

MATRICULA: 7272 Período: 16/10/72.	PAPELETA: 01906/72-SM SERVIDOR: José Francisco P. Landim MATRICULA: 9054 Período: 14/09 a 16/09/72.	PAPELETA: 01771 SERVIDOR: Adelia Leite Coelho MATRICULA: 3693 Período: 23.10 a 29.10.72 PAPELETA: 01748/72/SM SERVIDOR: Ildete C. Barros Banck MATRICULA: 3981 Período: 19.10 a 30.10.72 PAPELETA 01804/72/SM SERVIDOR: Alda H. Preilstcker MATRICULA: 4616 Período: 21.10 a 23.10.72 PAPELETA: 01897/72/SM SERVIDOR: Celia Cardoso de Lucena MATRICULA: 4754 Período: 23.10 a 26.10.72 PAPELETA: 01750/72/SM SERVIDOR: Doralice de L. Crivaro MATRICULA: 4851 Período: 20.10 a 31.10.72 PAPELETA: 01741/72/SM SERVIDOR: Eliria da Graça A. dos Santos MATRICULA: 4892 Período: 19.10 a 25.10.72 Fls. nº 260/72 Período: 14.10 a 30.10.72 PAPELETA: 01776/72/SM SERVIDOR: Gercina Rodrigues Duarte MATRICULA: 4978 Período: 28.09 a 10.10.72 PAPELETA: 01845/72/SM SERVIDOR: Juraci Gimenes da Silva MATRICULA: 5151 Período: 26.10 a 29.10.72 PAPELETA: 01701/72/SM SERVIDOR: Mariza E. Brier MATRICULA: 7000 Período: 18.09 a 29.09.72 PAPELETA: 01753/72/SM SERVIDOR: Marlene Reis F. da Rocha MATRICULA: 7093 Período: 20.10 a 22.10.72 PAPELETA: 01829/72/SM SERVIDOR: Josimira Ribeiro Alves MATRICULA: 7221 Período: 04.08 a 01.09.72 PAPELETA: 01831/72/SM SERVIDOR: Vilma A. C. Gomes Peres MATRICULA: 7305 Período: 20.08 a 15.09.72 PAPELETA: 01697/72/SM SERVIDOR: Glauce Mª José R. Campos MATRICULA: 4985 Período: 05.10 a 06.10.72 PAPELETA: 01852/72/SM SERVIDOR: Dulce D'Avila Mello MATRICULA: 6876 Período: 19.08 a 31.08.72 PAPELETA: 01752/72/SM SERVIDOR: Pauline A. de S. Ferreira MATRICULA: 7091 Período: 21.09 a 18.10.72 PAPELETA: 01899/72/SM SERVIDOR: Maria A. N. de Oliveira MATRICULA: 7101 Período: 15.10 a 28.10.72 PAPELETA: 01847/72/SM SERVIDOR: Doraci G. de Oliveira MATRICULA: 7238 Período: 26.10 a 29.10.72 PAPELETA: 01910/72/SM SERVIDOR: Celia M. Lins Gomes MATRICULA: 7604 Período: 19.08 a 30.08.72 Fls. nº 261/72 Período: 14.10 a 30.10.72 PAPELETA: 01833/72/SM SERVIDOR: Celina de Matos Souza MATRICULA: 7627 Período: 10.10.72 PAPELETA: 01793/72/SM SERVIDOR: Amélia Mª A.P. Campelo MATRICULA: 7961 Período: 19.10 a 27.10.72 PAPELETA: 01902/72/SM SERVIDOR: Maria T. de C. Cotta MATRICULA: 8578 Período: 27.10 a 29.10.72 PAPELETA: 01734/72/SM SERVIDOR: Paulina Alves R. da Silva MATRICULA: 8766 Período: 04.10 a 12.10.72 PAPELETA: 01848/72/SM SERVIDOR: Haydee Barbosa Duarte MATRICULA: 10071 Período: 26.10 a 27.10.72 PAPELETA: 01760/72/SM SERVIDOR: Ana Mª Ibraim Paiva MATRICULA: 7662 Período: 19.10 a 18.10.72 PAPELETA: 01855/72/SM SERVIDOR: Regina Martha C.V. Silva MATRICULA: 8195 Período: 28.09 a 29.09.72 PAPELETA: 01915/72/SM SERVIDOR: Nilza Freitas C. Branco MATRICULA: 3455 Período: 26.10 a 28.10.72 PAPELETA: 01996/72/SM SERVIDOR: Rosa Maria de Amorim MATRICULA: 3528 Período: 07.11 a 09.11.72 PAPELETA: 02007/72/SM SERVIDOR: Sebastiana B. Oliveira MATRICULA: 3551 Período: 09.11.72.	PAPELETA: 01923/72/SM SERVIDOR: Ivanise Miranda de Aragão MATRICULA: 3993 Período: 04.08 a 15.08.72 Fls. nº 262/72 Período: 14.10 a 30.10.72 "LIC.GESTANTE NOS TERMOS DO ART. 107 DA LEI 1.711 DE 28.10.52" PAPELETA: 01881/72/SM SERVIDOR: Maria da Conceição C. Ribeiro MATRICULA: 3138 Período: 23.10 a 22.02.73 PAPELETA: 01822/72/SM SERVIDOR: Maria de Jesus C.R. Pereira MATRICULA: 4199 Período: 03.08 a 02.12.72 Fls. nº 263/72 Período: 14.10 a 30.10.72 "LIC.MOT.PESSOA FAMILIA NOS TERMOS DO ART. 106 DA LEI 1.711 DE 28.10.52" PAPELETA: 01723/72/SM SERVIDOR: Sonia Mª Santos Patu MATRICULA: 3566 Período: 02.10.72 PAPELETA: 01761/72/SM SERVIDOR: Marta Sales dos Santos MATRICULA: 9538 Período: 17.10 a 18.10.72 PAPELETA: 01905/72/SM SERVIDOR: Ana Mª Danin Molina MATRICULA: 8102 Período: 23.08 a 01.09.72 PAPELETA: 01924/72/SM SERVIDOR: Sei Koroishi MATRICULA: 4377 Período: 19.09 a 28.09.72 Período de 01/11/72 a 14/11/72 FALTAS RELAVADAS NOS TERMOS DO ART. 123 DA LEI 1.711 DE 28/10/52 PAPELETA: 01957/72/SM SERVIDOR: Leocadia Paradelia Cardoso MATRICULA: 3022 Período: 30/10 a 01/11/72 PAPELETA: 02061/72/SM SERVIDOR: Lucia M. Fonseca Batista MATRICULA: 3049 Período: 06/07 a 11/07/72 PAPELETA: 01959/72/SM SERVIDOR: Maria da Conceição D. Machado MATRICULA: 9139 Período: 30/10 a 31/10/72 PAPELETA: 01969/72/SM SERVIDOR: Maria Reis Canedo MATRICULA: 3289 Período: 17/10 a 19/10/72. PAPELETA: 01913/72/SM SERVIDOR: Marly Ribeiro Salomão MATRICULA: 3322 Período: 25/10/72. PAPELETA: 02034/72/SM SERVIDOR: Marly da Silva L. da Costa MATRICULA: 3342 Período: 07/11 a 08/11/72. PAPELETA: 01928/72/SM SERVIDOR: Maria Vilani P. Gama MATRICULA: 3346 Período: 27/10/72. PAPELETA: 01929/72/SM SERVIDOR: Marieta Soares D'Assunção MATRICULA: 3353 Período: 26/10 a 27/10/72. PAPELETA: 01970/72/SM SERVIDOR: Maria de Lourdes C. Ferreira MATRICULA: 3389 Período: 31/10/72. PAPELETA: 01971/72/SM SERVIDOR: Neusa Dias Ferreira MATRICULA: 3435 Período: 27.10.72 PAPELETA: 02035/72/SM SERVIDOR: Nilceia G. de Oliveira MATRICULA: 3450 Período: 09/11/72. PAPELETA: 01915/72/SM SERVIDOR: Nilza Freitas C. Branco MATRICULA: 3455 Período: 26/10 a 28/10/72. PAPELETA: 01996/72/SM SERVIDOR: Rosa Maria de Amorim MATRICULA: 3528 Período: 07/11 a 09/11/72. PAPELETA: 02007/72/SM SERVIDOR: Sebastiana B. Oliveira MATRICULA: 3551 Período: 09/11/72.	PAPELETA: 02058/72-SM SERVIDOR: Sofia Douniz Rodrigues MATRICULA: 3563 Período: 29/09/72. PAPELETA: 02036/72-SM SERVIDOR: Sonia Maria P. de Carvalho MATRICULA: 3568 Período: 08/11 a 10/11/72. PAPELETA: 01930/72-SM SERVIDOR: Vilma C. de Carvalho MATRICULA: 3628 Período: 23/10 a 25/10/72. PAPELETA: 01944/72-SM SERVIDOR: Zulma Grecia da Silva MATRICULA: 3682 Período: 30/10/72. PAPELETA: 01997/72-SM SERVIDOR: Zulma Grécia da Silva MATRICULA: 3682 Período: 07/11/72. PAPELETA: 01931/72-SM SERVIDOR: Floriana V. da C. Monteiro MATRICULA: 3903 Período: 25/10 a 27/10/72 PAPELETA: 01934/72-SM SERVIDOR: Sei Koroishi MATRICULA: 4377 Período: 06/09/72. PAPELETA: 02038/72-SM SERVIDOR: Adelina Fernandes Alves MATRICULA: 4598 Período: 06/11/72. PAPELETA: 01937/72-SM SERVIDOR: Ana Vitoria C. Spotto MATRICULA: 4659 Período: 09/10 a 11/10/72. PAPELETA: 01976/72-SM SERVIDOR: Ana Maria Leão Amaral MATRICULA: 4653 Período: 06/11 a 08/11/72. Fls. nº 266/72 Período: 01/11 a 14/11/72. PAPELETA: 01938/72-SM SERVIDOR: Antônia Maria D. de Sousa MATRICULA: 4677 Período: 20/10 a 22/10/72. PAPELETA: 01925/72-SM SERVIDOR: Beatriz Mendes C. Ross MATRICULA: 4719 Período: 06/10 a 08/10/72. PAPELETA: 02032/72-SM SERVIDOR: Dinorah Corcal Holts MATRICULA: 4835 Período: 08/11/72. PAPELETA: 01979/72-SM SERVIDOR: Elisabeth Loor Arnetiz MATRICULA: 4896 Período: 26/10 a 28/10/72. PAPELETA: 02056/72-SM SERVIDOR: Geralda M. S. Correa MATRICULA: 4972 Período: 26/10 a 27/10/72. PAPELETA: 02062/72-SM SERVIDOR: Geralda Portilho D. Cirino MATRICULA: 4974 Período: 25/10 a 27/10/72. PAPELETA: 01999/72-SM SERVIDOR: Ilka Camelo Aragão MATRICULA: 5039 Período: 07.11 a 08.11.72 PAPELETA: 02042/72-SM SERVIDOR: Ilka Camelo Aragão MATRICULA: 5039 Período: 09.11.72 PAPELETA: 01916/72-SM SERVIDOR: Irahides Alves da Costa MATRICULA: 5052 Período: 09/10 a 11/10/72. PAPELETA: 02052/72-SM SERVIDOR: Cordália do F. Traverso MATRICULA: 7016 Período: 02/10 a 04/10/72. PAPELETA: 02012/72-SM SERVIDOR: Cordália do F. Traverso MATRICULA: 7016 Período: 04/11/72. PAPELETA: 02000/72-SM SERVIDOR: Ilza Pereira Barbosa MATRICULA: 7069 Período: 06/11/72.
---------------------------------------	--	--	---	--

Fls. nº 267/72 Período: 01/11 a 14/11/72 PAPELETA: 02013/72-SM SERVIDOR: REGINA MARIA ASSUMPÇÃO MATRICULA: 7098 Período: 06/11 a 07/11/72.	MATRICULA: 3455 Período: 29/10/72. PAPELETA: 01996/72-SM SERVIDOR: Rosa Maria de Amorim MATRICULA: 3528 Período: 10/11 a 21/11/72.	PAPELETA: 02039/72 SM SERVIDOR: Aparecida A. R. Santos MATRICULA: 4691 Período: 27.10 a 10.11.72 PAPELETA: 01942/72 SM SERVIDOR: Daisy da Costa Pinto MATRICULA: 4802 Período: 20.10 a 03.11.72	PAPELETA: 01936/72 SM SERVIDOR: Theresinha M ^a . G. Viana MATRICULA: 4402 Período: 25.10 a 27.10.72 PAPELETA: 01952/72 SM SERVIDOR: Erci Maria de Souza MATRICULA: 8649 Período: 19.10 a 02.11.72	PAPELETA: 02065/72/SM SERVIDOR: Maria Helena P. Leal MATRICULA: 3199 Período: 14-11 a 18-12-72 PAPELETA: 02009/72/SM SERVIDOR: Amélia Branco B. Coelho MATRICULA: 4636 Período: 03-11 a 31-01-73
PAPELETA: 01963/72-SM SERVIDOR: Edy Mirtos Guimarães MATRICULA: 7149 Período: 28/08/72.	PAPELETA: 01930/72-SM SERVIDOR: Vilma C. de Carvalho MATRICULA: 3628 Período: 26/10 a 29/10/72.	PAPELETA: 02033/72 SM SERVIDOR: Maria Helena P. Leal MATRICULA: 3199 Período: 16.08 a 13.11.72	PAPELETA: 02005/72 SM SERVIDOR: Maria Dias Fernandes MATRICULA: 3155 Período: 30.10 a 06.11.72	PAPELETA: 02135/72/SM SERVIDOR: Cecília Geraldo Salomão MATRICULA: 4749 Período: 20-11 a 29-11-72
PAPELETA: 01946/72-SM SERVIDOR: Selma Glauco M. Rocha MATRICULA: 7267 Período: 23/10/72.	PAPELETA: 01937/72-SM SERVIDOR: Ana Vitória C. Spotto MATRICULA: 4659 Período: 12/10 a 20/10/72.	PAPELETA: 01927/72 SM SERVIDOR: Marly de Godoy Alves MATRICULA: 3339 Período: 02.08 a 25.10.72	PAPELETA: 02040/72 SM SERVIDOR: Celcina C. de Araújo MATRICULA: 4750 Período: 08.11.72	PAPELETA: 02084/72/SM SERVIDOR: Ilka Campelo Aragão MATRICULA: 5039 Período: 17-11 a 16-12-72
PAPELETA: 01917/72-SM SERVIDOR: Maria Angélica Gonçalves MATRICULA: 7300 Período: 18/10 a 20/10/72.	PAPELETA: 01976/72-SM SERVIDOR: Anna Maria Leão Amaral MATRICULA: 4653 Período: 09/11 a 11/11/72.	PAPELETA: 01972/72 SM SERVIDOR: Yolanda Ramos Cassis MATRICULA: 3647 Período: 06.11 a 20.11.72	Fls. nº 275/72 Período: 02/11 A 14/11/72 PAPELETA: 02017/72/SM SERVIDOR: M ^a Erlinda de C. Carvalho MATRICULA: 8123 Período: 01.11 a 28.02.73	PAPELETA: 02029/72/SM SERVIDOR: Marisa Evangelho Breter MATRICULA: 7000 Período: 13-09 a 14-09-72
PAPELETA: 01983/72-SM SERVIDOR: Chirle Freitas P. e Anjos MATRICULA: 7581 Período: 01/11/72.	PAPELETA: 01938/72-SM SERVIDOR: Antônia Maria D. de Souza MATRICULA: 4677 Período: 23/10 a 31/10/72.	PAPELETA: 02037/72 SM SERVIDOR: Paschoa Vitorino Rocha MATRICULA: 4313 Período: 30.10 a 27.01.73	PAPELETA: 01985/72/SM SERVIDOR: Dilma Oliveira Nogueira MATRICULA: 9311 Período: 06.11 a 05.03.73	PAPELETA: 02146/72/SM SERVIDOR: Helena Cardoso MATRICULA: 7118 Período: 16-11 a 30-11-72
PAPELETA: 01948/72-SM SERVIDOR: Messias V. Barbosa Parente MATRICULA: 8061 Período: 23/10/72 a 25/10/72.	PAPELETA: 01925/72-SM SERVIDOR: Beatriz M. Chaves Ross MATRICULA: 4719 Período: 09/10/72 a 04/11/72.	PAPELETA: 01962/72 SM SERVIDOR: Cecília Geraldo S. Gouveia MATRICULA: 4749 Período: 31.10 a 19.11.72	PAPELETA: 02019/72/SM SERVIDOR: Adelma de M. Fonseca MATRICULA: 8593 Período: 08.11 a 07.03.73	Fls. nº 279/72 Período: 01/11 A 27/11/72 "PROR. LIC. TRAT. SAÚDE NOS TERMOS DOS ARTS. 93, 97 e 98 DA LEI 1.711 DE 28-10-52".
PAPELETA: 01913/72-SM SERVIDOR: Terezinha W. F. D'Avilla MATRICULA: 8066 Período: 12/10/72.	PAPELETA: 01979/72-SM SERVIDOR: Elizabeth Laer Arneitz MATRICULA: 4896 Período: 27/10 a 04/11/72.	PAPELETA: 02010/72 SM SERVIDOR: Dayse Nunes Gonçalves MATRICULA: 4803 Período: 01.11 a 30.11.72	Fls. nº 276/72 Período: 01/11 A 14/11/72 Lic. Nojo no termo do Art. 153 Item II da Lei 1.711 de 28.10.52	PAPELETA: 02147/72/SM SERVIDOR: Zenaide de O. Dantas MATRICULA: 7186 Período: 22-11 a 19-02-73
PAPELETA: 01919/72-SM SERVIDOR: Elisa Amalia S. M. Bacelar MATRICULA: 8107 Período: 27/10 a 29/10/72.	PAPELETA: 02062/72-SM SERVIDOR: Geralda Portilho B. Cyrino MATRICULA: 4974 Período: 28/10 a 08/11/72.	Fls. nº 272/72 Período: 01/11 a 14/11/72 PAPELETA: 01978/72 SM SERVIDOR: Doralice de O. Crivaro MATRICULA: 4851 Período: 06.11 a 20.11.72	PAPELETA: 00021/72/SM SERVIDOR: Lenir Assis Ribeiro MATRICULA: 3020 Período: 06.10 a 13.10.72	PAPELETA: 02116/72/SM SERVIDOR: Anna N ^o Leão Amaral. MATRICULA: 4653 Período: 16-11 a 20-11-72.
PAPELETA: 01950/72-SM SERVIDOR: Marilourdes S. Evelin MATRICULA: 8126 Período: 23/10 a 25/10/72.	PAPELETA: 02055/72-SM SERVIDOR: Hildenor da C. Paixão MATRICULA: 5022 Período: 30/09/72	PAPELETA: 02043/72 SM SERVIDOR: Aurea P. de L. Antunes MATRICULA: 6536 Período: 01.11 a 30.11.72	PAPELETA: 00023/72/SM SERVIDOR: Delza G. dos S. Rosa MATRICULA: 4823 Período: 29.10 a 05.11.72	Fls. nº 280/72 Período: 01/11 A 27/11/72 PAPELETA: 02099/72/SM SERVIDOR: Maria Célia P. Calza MATRICULA: 3131 Período: 14-11-72
PAPELETA: 02025/72-SM SERVIDOR: Celeste Baeta de Oliveira MATRICULA: 9828 Período: 07/11 a 09/11/72.	Fls. nº 270/72 Período: 01/11 a 14/11/72 PAPELETA: 02042/72 SM SERVIDOR: Ilka Campelo Aragão MATRICULA: 5039 Período: 10.11 a 15.11.72	PAPELETA: 01945/72 SM SERVIDOR: M ^a . Alba M. de Moraes MATRICULA: 7178 Período: 01.11 a 30.11.72	PAPELETA: 018/72/SM SERVIDOR: Dulce D'Avila Mello MATRICULA: 6876 Período: 28.09 a 05.10.72	PAPELETA: 02100/72/SM SERVIDOR: Maria Emilia S. Procópio MATRICULA: 3164 Período: 16-11 a 17-11-72
PAPELETA: 02054/72-SM SERVIDOR: Maria Angela S. M. da Silva MATRICULA: 8595 Período: 18/10 a 19/10/72.	PAPELETA: 01947/72 SM SERVIDOR: Maria Angélica Gonçalves MATRICULA: 7300 Período: 26.10 a 27.10.72	PAPELETA: 02014/72 SM SERVIDOR: Tália Cintra de Faria MATRICULA: 7253 Período: 25.03 a 20.09.72	PAPELETA: 00025/72/SM SERVIDOR: Antonietta Aparecida V. Braga MATRICULA: 4682 Período: 11.11 a 18.11.72	PAPELETA: 02132/72/SM SERVIDOR: Maria Lúcia Ebert MATRICULA: 3241 Período: 17-11 a 19-11-72
PAPELETA: 02045/72-SM SERVIDOR: Maria Angela S. M. da Silva MATRICULA: 8595 Período: 08/11/72. Fls. 268/72 Período: 01/11 a 14/11/72.	PAPELETA: 01950/72 SM SERVIDOR: Marilourdes S. Evelin MATRICULA: 8126 Período: 26.10 a 21.11.72	PAPELETA: 02001/72 SM SERVIDOR: Alda de A. Silveira MATRICULA: 7721 Período: 01.11 a 29.01.73	PAPELETA: 022/72-DP - F.E.D.F SERVIDOR: Ivone Felipe MATRICULA: 5077 Período: 06.10 a 13.10.72	PAPELETA: 02103/72/SM SERVIDOR: Maura Manata Sardinha MATRICULA: 3359 Período: 13-11 a 14-11-72
PAPELETA: 02020/72-SM SERVIDOR: Maria Regina de M. Rincon MATRICULA: 8629 Período: 07/11 a 09/11/72.	PAPELETA: 02020/72 SM SERVIDOR: M ^a . Regina de M. Rincon MATRICULA: 8629 Período: 10.11.72	PAPELETA: 02016/72 SM SERVIDOR: João Costa R. Silva MATRICULA: 7982 Período: 01.11 a 15.12.72	Fls. nº 277/72 Período: 01/11 A 14/11/72 Licença Gala nos termos do Art. 153 Item I da Lei 1.711 de 28.10.52	PAPELETA: 02154/72/SM SERVIDOR: Vilma C. de Carvalho MATRICULA: 3628 Período: 01-06 E 13-09-72
PAPELETA: 02059/72-SM SERVIDOR: Diva Maria Cascaes de B. Barreto MATRICULA: 8638 Período: 29/08 a 30/08/72.	PAPELETA: 01961/72 SM SERVIDOR: M ^a . de Fátima Rosa e Mendes MATRICULA: 7100 Período: 18.10 a 02.11.72	PAPELETA: 01980/72 SM SERVIDOR: Juraci Gimenes da Silva MATRICULA: 5151 Período: 30.10 a 08.11.72	PAPELETA: 019/72 - DP - FEDF SERVIDOR: Coracy do N. Silva MATRICULA: 8703 Período: 03.10 a 11.10.72.	PAPELETA: 02102/72/SM SERVIDOR: Zilma Salgado Ferraz MATRICULA: 3673 Período: 16-11-72
PAPELETA: 01964/72-SM SERVIDOR: Rosely Heres MATRICULA: 8646 Período: 24/10 a 26/10/72.	PAPELETA: 01919/72 SM SERVIDOR: Eleisa Amalia S.M. Bacelar MATRICULA: 8107 Período: 30.10 a 01.11.72	PAPELETA: 02044/72 SM SERVIDOR: Odete M. N. Vasconcelos MATRICULA: 7172 Período: 10.11 a 24.11.72	Fls. nº 278/72 Período: 01/11 A 27/11/72 "PROR. LIC. TRAT. SAÚDE NOS TERMOS DOS ARTS. 93, 97 e 98 DA LEI 1.711 DE 28-10-52".	PAPELETA: 02079/72/SM SERVIDOR: Maria Eliza Guimarães MATRICULA: 3162 Período: 10-11-72
PAPELETA: 02021/72-SM SERVIDOR: Neille de Oliveira Galvão MATRICULA: 8656 Período: 06.11 a 08.11.72	PAPELETA: 02025/72 SM SERVIDOR: Celeste Baeta de Oliveira MATRICULA: 9828 Período: 10.11.72	PAPELETA: 01982/72 SM SERVIDOR: Diná Resende de Araújo MATRICULA: 7202 Período: 09.08 a 11.08.72	PAPELETA: 02141/72/SM SERVIDOR: Maria A. G. Amora MATRICULA: 3106 Período: 23-11 a 30-11-72	PAPELETA: 02101/72/SM SERVIDOR: Maria Fabrício Ferreira MATRICULA: 3175 Período: 13-11 a 15-11-72
PAPELETA: 01965/72-SM SERVIDOR: Coracy do N. Silva MATRICULA: 0703 Período: 30/10/72.	Fls. nº 271/72 Período: 01/11 a 14/11/72 Prorrog. Lic. Trat. Saúde nos Termos dos Arts. 93, 97 e 98 da Lei 1.711 de 28.10.52.	PAPELETA: 02015/72 SM SERVIDOR: Zélia Cintra de Faria MATRICULA: 7253 Período: 22.09 a 20.03.73	PAPELETA: 02142/72/SM SERVIDOR: Marialice de C. Pitaguary MATRICULA: 3348 Período: 22-11 a 20-01-73	PAPELETA: 02153/72/SM SERVIDOR: Marina Novais Simões MATRICULA: 3325 Período: 29-09-72
PAPELETA: 02022/72-SM SERVIDOR: Coracy de N. Silva MATRICULA: 8703 Período: 07/11/72. Fls. nº 269/72 Período: 02/11 a 14/11/72. LIC. TRAT. SAÚDE NOS TERMOS DOS ARTIGOS 97 e 98 DA LEI Nº 1.711 DE 28/10/52	PAPELETA: 01968/72 SM SERVIDOR: Maria Divina Resende MATRICULA: 3157 Período: 26.10 a 25.11.72	PAPELETA: 02002/72 SM SERVIDOR: Alda de A. Silveira MATRICULA: 7721 Período: 03.08 a 31.10.72 PAPELETA: 01984/72 SM SERVIDOR: Celma Moreira Modesto MATRICULA: 8170 Período: 24.10 a 07.11.72	PAPELETA: 02107/72/SM SERVIDOR: Carmélia Dias Fernandes M. MATRICULA: 4737 Período: 17-11 a 22.11.72.	PAPELETA: 02152/72/SM SERVIDOR: Miriam de S. Mota Orlando MATRICULA 3397 Período: 01-11-72
PAPELETA: 02061/72-SM SERVIDOR: Lucia Maria Fonseca Batista MATRICULA: 2049 Período: 14.07 a 18.07.72	PAPELETA: 01960/72 SM SERVIDOR: M ^a . do Socorro de M. Pereira MATRICULA: 3306 Período: 04.10 a 31.10.72	Fls. nº 273/72 Período: 01/11 a 14/11/72 PAPELETA: 01951/72 SM SERVIDOR: Hilda de S.O. Gutierrez MATRICULA: 8246 Período: 25.10 a 06.11.72	PAPELETA: 02126/72/SM SERVIDOR: Deusdedita Souto Camargo MATRICULA: 4827 Período: 21-11 a 25-11-72	PAPELETA: 02155/72/SM SERVIDOR: Yvone Carlos Domingues MATRICULA: 3652 Período: 16-10 a 18-10-72
PAPELETA: 01969/72-SM MATRICULA: 3289 Período: 20/10 a 31/10/72.	PAPELETA: 02008/72 SM SERVIDOR: Vera Lúcia C.C. de Souza MATRICULA: 3619 Período: 06.11 a 20.11.72	Fls. nº 274/72 Período: 01/11 a 14/11/72 PAPELETA: 01958/72 SM SERVIDOR: Lilian Regina de C. Junqueira MATRICULA 3034 Período: 19.10 a 23.10.72	PAPELETA: 02147/72/SM SERVIDOR: Dirce A. Ribeiro Pereira MATRICULA: 6990 Período: 14-11 a 11-02-73	PAPELETA: 02066/72/SM SERVIDOR: Zulma Crécia da Silva MATRICULA: 3682 Período: 14-11-72
PAPELETA: 01915/72-SM SERVIDOR: Nilsa Freitas C. Branco	PAPELETA: 01932/72 SM SERVIDOR: Lindinaura Alves MATRICULA: 4128 Período: 01.09 a 27.02.73	PAPELETA: 02110/72/SM SERVIDOR: Maria de P. Rosa e Mendes MATRICULA: 7100 Período: 17-11 a 31-11-72	Fls. nº 281/72 Período: 01/11 A 27/11/72 PAPELETA: 01874/72/SM SERVIDOR: Herta S. Gonçalves MATRICULA: 3974 Período: 22-08 a 24-08-72	

PAPELETA: 02715/72/SM SERVIDOR: Julieta Medeiros de Souza MATRICULA: 4106 Período: 14-11-72	PAPELETA: 02120/72/SM SERVIDOR: Wanilda Rocha dos Santos MATRICULA: 7263 Período: 16, 17 E 20-11-72	PAPELETA: 02157/72/SM SERVIDOR: Carime Miguel Salomão MATRICULA: 4734 Período: 22-10 a 18-11-72	MATRICULA: 8951 Período: 17-04 a 28-04-72 "FALTAS RELEVADAS NOS TERMOS DO ART. 123 DA LEI 1.711 DE 28-10-52".	MATRICULA: 7100 PERÍODO: 01—12—72 PAPELETA: 02179/72/SM SERVIDOR: EDNA CONCEIÇÃO G. GUIMARÃES MATRICULA: 8096 PERÍODO: 29—11 a 28—12—72 (Fls. n.º 298/72) PERÍODO: 01/10 a 13/10/72
PAPELETA: 02138/72/SM SERVIDOR: Marilda T. Nery MATRICULA: 4231 Período: 22-11 a 24-11-72	Fls. n.º 283/72 Período: 01/11 A 27/11/72 PAPELETA: 02072/72/SM SERVIDOR: Cleonice Monteiro Wolney MATRICULA: 7272 Período: 13-11-72	PAPELETA: 02092/72/SM SERVIDOR: Eunice Silva Guimarães MATRICULA: 4933 Período: 16-11 a 17-11-72	PAPELETA: 02170/72/SM SERVIDOR: Lia M. Caeções Sabino MATRICULA: 3028 Período: 01-11-72	"LICENÇA GESTANTE, NOS TERMOS DO ART. 107 DA LEI 1711 DE 28/10/52". PAPELETA: 01674/72/SM SERVIDOR: DIVA GUIMARÃES DE OLIVEIRA MATRICULA: 3836 PERÍODO: 02/10/72 a 01/02/73.
PAPELETA: 02080/72/SM SERVIDOR: Albertina Cruz Guimarães MATRICULA: 4612 Período: 14-11-72	PAPELETA: 02073/72/SM SERVIDOR: Celestina B. da C. L. Viana MATRICULA: 7643 Período: 09-11 a 11-11-72	PAPELETA: 02030/72/SM SERVIDOR: Ilka Campelo Aragão MATRICULA: 5039 Período: 19-08 a 23-08-72 PAPELETA: 02085/72/SM SERVIDOR: Maria Aparecida Bonadio MATRICULA: 8065 Período: 09-11 a 12-11-72	PAPELETA: 02172/72/SM SERVIDOR: Maria Lindalva C. Nogueira MATRICULA: 3385 Período: 27-11-72	Fls. n.º 299/72 PERÍODO: 01/11 a 14/11/72 "FALTA RELEVADA, NOS TERMOS DO ART. 123 DA LEI 1711 DE 28/10/52". PAPELETA: 02057/72/SM SERVIDOR: ANACIREMA SILVA FREITAS MATRICULA: 4660 PERÍODO 27/09/72.
PAPELETA: 02081/72/SM SERVIDOR: Antonina Maia Nogueira MATRICULA: 4684 Período: 13-11-72	PAPELETA: 02111/72/SM SERVIDOR: Paula F. Cardim Lima MATRICULA: 8208 Período: 13-11-72	PAPELETA: 02029/72/SM SERVIDOR: Mariza Evangelho Breter MATRICULA: 7000 Período: 04-09 a 05-09-72 PAPELETA: 02160/72/SM SERVIDOR: Clelia M. Leite Moreira MATRICULA: 8601 Período: 16-05 a 05-06-72	PAPELETA: 02192/72/SM SERVIDOR: Adelina F. Alves MATRICULA: 4598 Período: 24-11 a 02-12-72	Fls. n.º 215/72 Período: 14/09 A 30/09/72 "LIC.M.D.P.FAMÍLIA NOS TERMOS DO ART. 106 DA LEI 1.711 DE 28-10-52". PAPELETA: 10249/72/SM SERVIDOR: Maria Célia P. Galza MATRICULA: 3131 Período: 11-09 a 14-09-72 PAPELETA: 01533/72/SM SERVIDOR: Sei Kuroishi MATRICULA: 4377 Período: 19-06 a 28-06-72 PAPELETA: 01578/72/SM SERVIDOR: Jores Carlos A. dos Santos MATRICULA: 5107 Período: 12-09 a 23-09-72 PAPELETA: 01470/72/SM SERVIDOR: Flor de Ma. Costa R. Soares MATRICULA: 7288 Período: 11-09-72 PAPELETA: 01531/72/SM SERVIDOR: Maria de Lourdes C. Ferreira MATRICULA: 3389 Período: 18-09-72 PAPELETA: 10269/72/SM SERVIDOR: Dilma Almeida da Rocha MATRICULA: 4830 Período: 20-09 a 22-09-72 PAPELETA: 01502/72/SM SERVIDOR: Benedita Pereira da Silva MATRICULA: 7137 Período: 12-09 a 16-09-72
PAPELETA: 02157/72/SM SERVIDOR: Carimo Miguel Salomão MATRICULA: 4734 Período: 19-10 a 21-10-72	PAPELETA: 02160/72/SM SERVIDOR: Clélia Macrini L. Moreira MATRICULA: 8601 Período: 13-05 a 15-05-72	PAPELETA: 02027/72/SM SERVIDOR: Eraci Maria de Sousa MATRICULA: 8649 Período: 15-11 a 22-11-72 PAPELETA: 00026/72/SM SERVIDOR: Antonia M.ª D. de Souza MATRICULA: 4677 Período: 12-11 a 19-11-72	PAPELETA: 02176/72/SM SERVIDOR: Júlia M.ª Andrade Viana MATRICULA: 5143 Período: 06-11 a 08-11-72	PAPELETA: 02178/72/SM SERVIDOR: Merice Pereira de Andrade MATRICULA: 3368 Período: 20-11 a 22-11-72
PAPELETA: 02067/72/SM SERVIDOR: Herta S. Gonçalves MATRICULA: 3974 Período: 07-11 a 09-11-72	PAPELETA: 02161/72/SM SERVIDOR: Diva M.ª C. de B. Barreto MATRICULA: 8638 Período: 16-10 a 18-10-72	PAPELETA: 02089/72/SM SERVIDOR: Terezinha de C. Nascimento MATRICULA: 3587 Período: 06-11 a 07-11-72 Fls. n.º 287/72 Período: 01/11 a 27/11/72 "LIC.NOJO NOS TEMROS DO ITEM II DO ART. 153 DA LEI 1.711 DE 28-10-52".	PAPELETA: 02193/72/SM SERVIDOR: Zenia R. Dantas de Araújo MATRICULA: 8679 Período: 29-09 a 13-10-72	PAPELETA: 02177/72/SM SERVIDOR: Arislane de A. B. Mijoler MATRICULA: 7571 Período: 20-09 a 22-09-72
PAPELETA: 02068/72/SM SERVIDOR: Maria da Conceição F. M. Gabaile MATRICULA: 4190 Período: 13-11 a 15-11-72	PAPELETA: 02095/72/SM SERVIDOR: Maria Angélica Gonçalves MATRICULA: 7300 Período: 16-11-72	PAPELETA: 02087/72/SM SERVIDOR: Yvone Carlos Domingues MATRICULA: 3652 Período: 12-11 a 19-11-72 Fls. n.º 288/72 Período: 01/11 a 27/11/72 "LIC.GESTANTE NOS TERMOS DO ART. 107 DA LEI 1.711 DE 28-10-52".	PAPELETA: 02178/72/SM SERVIDOR: Merice Pereira de Andrade MATRICULA: 3368 Período: 23-11 a 25-11-72	ARTS. 97 e 98 DA LEI 1.711 DE 28-10-52"
PAPELETA: 02156/72/SM SERVIDOR: Albertina D. de Oliveira MATRICULA: 4611 Período: 02-10 a 04-10-72	PAPELETA: 02085/72/SM SERVIDOR: Maria Aparecida Bonadio MATRICULA: 8065 Período: 06-11 a 08-11-72	PAPELETA: 02074/72/SM SERVIDOR: Albertina P. Oliveira MATRICULA: 8045 Período: 13-11 a 12-03-73 PAPELETA: 02121/72/SM SERVIDOR: Rosely Peres MATRICULA: 8646 Período: 07-11 a 06-03-73	PAPELETA: 02177/72/SM SERVIDOR: Arislane de A. B. Mijoler MATRICULA: 7571 Período: 20-09 a 22-09-72	PAPELETA: 02178/72/SM SERVIDOR: MERICE P. de Andrade MATRICULA: 3368 Período: 23-11 a 30-11-72
PAPELETA: 02090/72/SM SERVIDOR: Aline Gangüçu de Oliveira MATRICULA: 4621 Período: 16-11 a 17-11-72	PAPELETA: 02112/72/SM SERVIDOR: Vera Lúcia Silva de Melo MATRICULA: 8555 Período: 16-11-72	PAPELETA: 02023/72/SM SERVIDOR: Noemia Vasconcelos Victor MATRICULA: 8709 Período: 08-11-72 PAPELETA: 01920/72/SM SERVIDOR: Luzeli Moura Silva MATRICULA: 8752 Período: 27-10-72 PAPELETA: 02024 /72/SM SERVIDOR: Lenir do A. Eloi de Oliveira MATRICULA: 8717 Período: 13-10 a 15-10-72	PAPELETA: 02177/72/SM SERVIDOR: Arislane de A. B. Mijoler MATRICULA: 7571 Período: 20-09 a 22-09-72	PAPELETA: 02178/72/SM SERVIDOR: MERICE P. de Andrade MATRICULA: 3368 Período: 23-11 a 30-11-72
PAPELETA: 02134/72/SM SERVIDOR: Benedita Baia Xavier MATRICULA: 4720 Período: 21-11-72	PAPELETA: 02075/72/SM SERVIDOR: Ilza Pereira Campos MATRICULA: 8155 Período: 20-10-72	PAPELETA: 02024 /72/SM SERVIDOR: Lenir do A. Eloi de Oliveira MATRICULA: 8717 Período: 13-10 a 15-10-72 Fls. n.º 290/72 Período: 01/11 a 14/11/72 "LIC.TRAT.SAUDE NOS TEMOS DOS ARTS. 97 e 98 DA LEI 1.711 DE 28—10—52"	PAPELETA: 02177/72/SM SERVIDOR: Arislane de A. B. Mijoler MATRICULA: 7571 Período: 20-09 a 22-09-72	PAPELETA: 02178/72/SM SERVIDOR: MERICE P. de Andrade MATRICULA: 3368 Período: 23-11 a 30-11-72
PAPELETA: 02091/72/SM SERVIDOR: Célia Cardoso de Lucena MATRICULA: 4754 Período: 16-11-72	PAPELETA: 02096/72/SM SERVIDOR: Eraci M.ª de Souza MATRICULA: 8649 Período: 13-11 a 14-11-72	PAPELETA: 02024 /72/SM SERVIDOR: Lenir do Amaral E. de Oliveira MATRICULA: 8717 Período: 16-10 a 11-11-72 PROR. LIC. TRAT. SAUDE NOS TERMOS DOS ART. 93, 97 e 98 DA LEI 1.711 DE 28-10-52".	PAPELETA: 02177/72/SM SERVIDOR: Arislane de A. B. Mijoler MATRICULA: 7571 Período: 20-09 a 22-09-72	PAPELETA: 02178/72/SM SERVIDOR: MERICE P. de Andrade MATRICULA: 3368 Período: 23-11 a 30-11-72
Fls. n.º 282/72 Período: 01/11 A 27/11/72	Fls. n.º 284/72 Período: 13-11 a 14-11-72 "LIC. TRAT. SAUDE NOS TERMOS DOS ARTS. 97 e 98 DA LEI 1711 DE..... 28-10-52.	PAPELETA: 02024 /72/SM SERVIDOR: Lenir do Amaral E. de Oliveira MATRICULA: 8717 Período: 16-10 a 11-11-72 PROR. LIC. TRAT. SAUDE NOS TERMOS DOS ART. 93, 97 e 98 DA LEI 1.711 DE 28-10-52".	PAPELETA: 02177/72/SM SERVIDOR: Arislane de A. B. Mijoler MATRICULA: 7571 Período: 20-09 a 22-09-72	PAPELETA: 02178/72/SM SERVIDOR: MERICE P. de Andrade MATRICULA: 3368 Período: 23-11 a 30-11-72
PAPELETA: 02158/72/SM SERVIDOR: Dilma Almeida da Rocha MATRICULA: 4830 Período: 24-10-72	PAPELETA: 02101/72/SM SERVIDOR: Maria Fabrício Ferreira MATRICULA: 3175 Período: 16-11 a 30-11-72	PAPELETA: 02024 /72/SM SERVIDOR: Lenir do Amaral E. de Oliveira MATRICULA: 8717 Período: 16-10 a 11-11-72 PROR. LIC. TRAT. SAUDE NOS TERMOS DOS ART. 93, 97 e 98 DA LEI 1.711 DE 28-10-52".	PAPELETA: 02177/72/SM SERVIDOR: Arislane de A. B. Mijoler MATRICULA: 7571 Período: 20-09 a 22-09-72	PAPELETA: 02178/72/SM SERVIDOR: MERICE P. de Andrade MATRICULA: 3368 Período: 23-11 a 30-11-72
PAPELETA: 02109/72/SM SERVIDOR: Eceila M.ª Ceri dos Santos MATRICULA: 4861 Período: 16-11-72	PAPELETA: 02154/72/SM SERVIDOR: Vilma Cavalcante de Carvalho MATRICULA: 3628 Período: 14-09 a 17-09-72	PAPELETA: 02024 /72/SM SERVIDOR: Lenir do Amaral E. de Oliveira MATRICULA: 8717 Período: 16-10 a 11-11-72 PROR. LIC. TRAT. SAUDE NOS TERMOS DOS ART. 93, 97 e 98 DA LEI 1.711 DE 28-10-52".	PAPELETA: 02177/72/SM SERVIDOR: Arislane de A. B. Mijoler MATRICULA: 7571 Período: 20-09 a 22-09-72	PAPELETA: 02178/72/SM SERVIDOR: MERICE P. de Andrade MATRICULA: 3368 Período: 23-11 a 30-11-72
PAPELETA: 02144/72/SM SERVIDOR: Elizabeth Leer Arneitz MATRICULA: 4896 Período: 05-11 a 07-11-72	PAPELETA: 02107/72/SM SERVIDOR: Herta S. Gonçalves MATRICULA: 3974 Período: 25-08 a 11-09-72	PAPELETA: 02024 /72/SM SERVIDOR: Lenir do Amaral E. de Oliveira MATRICULA: 8717 Período: 16-10 a 11-11-72 PROR. LIC. TRAT. SAUDE NOS TERMOS DOS ART. 93, 97 e 98 DA LEI 1.711 DE 28-10-52".	PAPELETA: 02177/72/SM SERVIDOR: Arislane de A. B. Mijoler MATRICULA: 7571 Período: 20-09 a 22-09-72	PAPELETA: 02178/72/SM SERVIDOR: MERICE P. de Andrade MATRICULA: 3368 Período: 23-11 a 30-11-72
PAPELETA: 02070/72/SM SERVIDOR: Francisca I. Filizola de A. Salmito MATRICULA: 4952 Período: 09-11-72	PAPELETA: 02154/72/SM SERVIDOR: Vilma Cavalcante de Carvalho MATRICULA: 3628 Período: 14-09 a 17-09-72	PAPELETA: 02024 /72/SM SERVIDOR: Lenir do Amaral E. de Oliveira MATRICULA: 8717 Período: 16-10 a 11-11-72 PROR. LIC. TRAT. SAUDE NOS TERMOS DOS ART. 93, 97 e 98 DA LEI 1.711 DE 28-10-52".	PAPELETA: 02177/72/SM SERVIDOR: Arislane de A. B. Mijoler MATRICULA: 7571 Período: 20-09 a 22-09-72	PAPELETA: 02178/72/SM SERVIDOR: MERICE P. de Andrade MATRICULA: 3368 Período: 23-11 a 30-11-72
PAPELETA: 02118/72/SM SERVIDOR: Heny Gomes Meneses MATRICULA: 5011 Período: 20-11-72	PAPELETA: 02107/72/SM SERVIDOR: Herta S. Gonçalves MATRICULA: 3974 Período: 25-08 a 11-09-72	PAPELETA: 02024 /72/SM SERVIDOR: Lenir do Amaral E. de Oliveira MATRICULA: 8717 Período: 16-10 a 11-11-72 PROR. LIC. TRAT. SAUDE NOS TERMOS DOS ART. 93, 97 e 98 DA LEI 1.711 DE 28-10-52".	PAPELETA: 02177/72/SM SERVIDOR: Arislane de A. B. Mijoler MATRICULA: 7571 Período: 20-09 a 22-09-72	PAPELETA: 02178/72/SM SERVIDOR: MERICE P. de Andrade MATRICULA: 3368 Período: 23-11 a 30-11-72
PAPELETA: 02145/72/SM SERVIDOR: Marizete Dantas de M. Felix MATRICULA: 6581 Período: 22-11 a 23-11-72	PAPELETA: 02154/72/SM SERVIDOR: Vilma Cavalcante de Carvalho MATRICULA: 3628 Período: 14-09 a 17-09-72	PAPELETA: 02024 /72/SM SERVIDOR: Lenir do Amaral E. de Oliveira MATRICULA: 8717 Período: 16-10 a 11-11-72 PROR. LIC. TRAT. SAUDE NOS TERMOS DOS ART. 93, 97 e 98 DA LEI 1.711 DE 28-10-52".	PAPELETA: 02177/72/SM SERVIDOR: Arislane de A. B. Mijoler MATRICULA: 7571 Período: 20-09 a 22-09-72	PAPELETA: 02178/72/SM SERVIDOR: MERICE P. de Andrade MATRICULA: 3368 Período: 23-11 a 30-11-72
PAPELETA: 02108/72/SM SERVIDOR: Dilma Almeida da Rocha MATRICULA: 4830 Período: 10-11-72	PAPELETA: 02107/72/SM SERVIDOR: Herta S. Gonçalves MATRICULA: 3974 Período: 25-08 a 11-09-72	PAPELETA: 02024 /72/SM SERVIDOR: Lenir do Amaral E. de Oliveira MATRICULA: 8717 Período: 16-10 a 11-11-72 PROR. LIC. TRAT. SAUDE NOS TERMOS DOS ART. 93, 97 e 98 DA LEI 1.711 DE 28-10-52".	PAPELETA: 02177/72/SM SERVIDOR: Arislane de A. B. Mijoler MATRICULA: 7571 Período: 20-09 a 22-09-72	PAPELETA: 02178/72/SM SERVIDOR: MERICE P. de Andrade MATRICULA: 3368 Período: 23-11 a 30-11-72
PAPELETA: 02083/72/SM SERVIDOR: Elba Pinheiro Dias MATRICULA: 4884 Período: 14-11-72	PAPELETA: 02107/72/SM SERVIDOR: Herta S. Gonçalves MATRICULA: 3974 Período: 25-08 a 11-09-72	PAPELETA: 02024 /72/SM SERVIDOR: Lenir do Amaral E. de Oliveira MATRICULA: 8717 Período: 16-10 a 11-11-72 PROR. LIC. TRAT. SAUDE NOS TERMOS DOS ART. 93, 97 e 98 DA LEI 1.711 DE 28-10-52".	PAPELETA: 02177/72/SM SERVIDOR: Arislane de A. B. Mijoler MATRICULA: 7571 Período: 20-09 a 22-09-72	PAPELETA: 02178/72/SM SERVIDOR: MERICE P. de Andrade MATRICULA: 3368 Período: 23-11 a 30-11-72
PAPELETA: 02092/72/SM SERVIDOR: Eunice Silva Guimarães MATRICULA: 4933 Período: 13-11 a 15-11-72	PAPELETA: 02107/72/SM SERVIDOR: Herta S. Gonçalves MATRICULA: 3974 Período: 25-08 a 11-09-72	PAPELETA: 02024 /72/SM SERVIDOR: Lenir do Amaral E. de Oliveira MATRICULA: 8717 Período: 16-10 a 11-11-72 PROR. LIC. TRAT. SAUDE NOS TERMOS DOS ART. 93, 97 e 98 DA LEI 1.711 DE 28-10-52".	PAPELETA: 02177/72/SM SERVIDOR: Arislane de A. B. Mijoler MATRICULA: 7571 Período: 20-09 a 22-09-72	PAPELETA: 02178/72/SM SERVIDOR: MERICE P. de Andrade MATRICULA: 3368 Período: 23-11 a 30-11-72
PAPELETA: 02127/72/SM SERVIDOR: Geralda Faria Bonadio MATRICULA: 4970 Período: 20-11-72	PAPELETA: 02107/72/SM SERVIDOR: Herta S. Gonçalves MATRICULA: 3974 Período: 25-08 a 11-09-72	PAPELETA: 02024 /72/SM SERVIDOR: Lenir do Amaral E. de Oliveira MATRICULA: 8717 Período: 16-10 a 11-11-72 PROR. LIC. TRAT. SAUDE NOS TERMOS DOS ART. 93, 97 e 98 DA LEI 1.711 DE 28-10-52".	PAPELETA: 02177/72/SM SERVIDOR: Arislane de A. B. Mijoler MATRICULA: 7571 Período: 20-09 a 22-09-72	PAPELETA: 02178/72/SM SERVIDOR: MERICE P. de Andrade MATRICULA: 3368 Período: 23-11 a 30-11-72
PAPELETA: 02030/72/SM SERVIDOR: Ilka Campelo Aragão MATRICULA: 5039 Período: 16-8 a 18-08-72	PAPELETA: 02107/72/SM SERVIDOR: Herta S. Gonçalves MATRICULA: 3974 Período: 25-08 a 11-09-72	PAPELETA: 02024 /72/SM SERVIDOR: Lenir do Amaral E. de Oliveira MATRICULA: 8717 Período: 16-10 a 11-11-72 PROR. LIC. TRAT. SAUDE NOS TERMOS DOS ART. 93, 97 e 98 DA LEI 1.711 DE 28-10-52".	PAPELETA: 02177/72/SM SERVIDOR: Arislane de A. B. Mijoler MATRICULA: 7571 Período: 20-09 a 22-09-72	PAPELETA: 02178/72/SM SERVIDOR: MERICE P. de Andrade MATRICULA: 3368 Período: 23-11 a 30-11-72
	PAPELETA: 02138/72/SM SERVIDOR: Marilda T. Nery MATRICULA: 4231 Período: 25-11 a 06-12-72	PAPELETA: 02024 /72/SM SERVIDOR: Lenir do Amaral E. de Oliveira MATRICULA: 8717 Período: 16-10 a 11-11-72 PROR. LIC. TRAT. SAUDE NOS TERMOS DOS ART. 93, 97 e 98 DA LEI 1.711 DE 28-10-52".	PAPELETA: 02177/72/SM SERVIDOR: Arislane de A. B. Mijoler MATRICULA: 7571 Período: 20-09 a 22-09-72	PAPELETA: 02178/72/SM SERVIDOR: MERICE P. de Andrade MATRICULA: 3368 Período: 23-11 a 30-11-72
		PAPELETA: 02024 /72/SM SERVIDOR: Lenir do Amaral E. de Oliveira MATRICULA: 8717 Período: 16-10 a 11-11-72 PROR. LIC. TRAT. SAUDE NOS TERMOS DOS ART. 93, 97 e 98 DA LEI 1.711 DE 28-10-52".	PAPELETA: 02177/72/SM SERVIDOR: Arislane de A. B. Mijoler MATRICULA: 7571 Período: 20-09 a 22-09-72	PAPELETA: 02178/72/SM SERVIDOR: MERICE P. de Andrade MATRICULA: 3368 Período: 23-11 a 30-11-72
		PAPELETA: 02024 /72/SM SERVIDOR: Lenir do Amaral E. de Oliveira MATRICULA: 8717 Período: 16-10 a 11-11-72 PROR. LIC. TRAT. SAUDE NOS TERMOS DOS ART. 93, 97 e 98 DA LEI 1.711 DE 28-10-52".	PAPELETA: 02177/72/SM SERVIDOR: Arislane de A. B. Mijoler MATRICULA: 7571 Período: 20-09 a 22-09-72	PAPELETA: 02178/72/SM SERVIDOR: MERICE P. de Andrade MATRICULA: 3368 Período: 23-11 a 30-11-72
		PAPELETA: 02024 /72/SM SERVIDOR: Lenir do Amaral E. de Oliveira MATRICULA: 8717 Período: 16-10 a 11-11-72 PROR. LIC. TRAT. SAUDE NOS TERMOS DOS ART. 93, 97 e 98 DA LEI 1.711 DE 28-10-52".	PAPELETA: 02177/72/SM SERVIDOR: Arislane de A. B. Mijoler MATRICULA: 7571 Período: 20-09 a 22-09-72	PAPELETA: 02178/72/SM SERVIDOR: MERICE P. de Andrade MATRICULA: 3368 Período: 23-11 a 30-11-72
		PAPELETA: 02024 /72/SM SERVIDOR: Lenir do Amaral E. de Oliveira MATRICULA: 8717 Período: 16-10 a 11-11-72 PROR. LIC. TRAT. SAUDE NOS TERMOS DOS ART. 93, 97 e 98 DA LEI 1.711 DE 28-10-52".	PAPELETA: 02177/72/SM SERVIDOR: Arislane de A. B. Mijoler MATRICULA: 7571 Período: 20-09 a 22-09-72	PAPELETA: 02178/72/SM SERVIDOR: MERICE P. de Andrade MATRICULA: 3368 Período: 23-11 a 30-11-72
		PAPELETA: 02024 /72/SM SERVIDOR: Lenir do Amaral E. de Oliveira MATRICULA: 8717 Período: 16-10 a 11-11-72 PROR. LIC. TRAT. SAUDE NOS TERMOS DOS ART. 93, 97 e 98 DA LEI 1.711 DE 28-10-52".	PAPELETA: 02177/72/SM SERVIDOR: Arislane de A. B. Mijoler MATRICULA: 7571 Período: 20-09 a 22-09-72	PAPELETA: 02178/72/SM SERVIDOR: MERICE P. de Andrade MATRICULA: 3368 Período: 23-11 a 30-11-72
		PAPELETA: 02024 /72/SM SERVIDOR: Lenir do Amaral E. de Oliveira MATRICULA: 8717 Período: 16-10 a 11-11-72 PROR. LIC. TRAT. SAUDE NOS TERMOS DOS ART. 93, 97 e 98 DA LEI 1.711 DE 28-10-52".	PAPELETA: 02177/72/SM SERVIDOR: Arislane de A. B. Mijoler MATRICULA: 7571 Período: 20-09 a 22-09-72	PAPELETA: 02178/72/SM SERVIDOR: MERICE P. de Andrade MATRICULA: 3368 Período: 23-11 a 30-11-72
		PAPELETA: 02024 /72/SM SERVIDOR: Lenir do Amaral E. de Oliveira MATRICULA: 8717 Período: 16-10 a 11-11-72 PROR. LIC. TRAT. SAUDE NOS TERMOS DOS ART. 93, 97 e 98 DA LEI 1.711 DE 28-10-52".	PAPELETA: 02177/72/SM SERVIDOR: Arislane de A. B. Mijoler MATRICULA: 7571 Período: 20-09 a 22-09-72	PAPELETA: 02178/72/SM SERVIDOR: MERICE P. de Andrade MATRICULA: 3368 Período: 23-11 a 30-11-72
		PAPELETA: 02024 /72/SM SERVIDOR: Lenir do Amaral E. de Oliveira MATRICULA: 8717 Período: 16-10 a 11-11-72 PROR. LIC. TRAT. SAUDE NOS TERMOS DOS ART. 93, 97 e 98 DA LEI 1.711 DE 28-10-52".	PAPELETA: 02177/72/SM SERVIDOR: Arislane de A. B. Mijoler MATRICULA: 7571 Período: 20-09 a 22-09-72	PAPELETA: 02178/72/SM SERVIDOR: MERICE P. de Andrade MATRICULA: 3368 Período: 23-11 a 30-11-72
		PAPELETA: 02024 /72/SM SERVIDOR: Lenir do Amaral E. de Oliveira MATRICULA: 8717		

MATRÍCULA: 4730
Período: 25/09/72 a 02/10/72

Fls. no. 219/72
Período: 14/09 A 30/09/72
"FALTAS RELEVADAS NOS TERMOS DO ART. 123 DA LEI 1.711 DE 28/10/52".
PAPELETA: 01624/72/SM
SERVIDOR: Lucia Ma. Fonseca Batista
MATRÍCULA: 3049
Período: 06-08 a 07-08-72
PAPELETA: 01626/73/SM
SERVIDOR: Maria Vilany P. Gama
MATRÍCULA: 3346
Período: 01-08 a 02-08-72
PAPELETA: 01629/72/SM
SERVIDOR: Vera Lúcia de Almeida
MATRÍCULA: 3617
Período: 01-08 a 03-08-72
PAPELETA: 01632/72/SM
SERVIDOR: Dilma Almeida da Rocha
MATRÍCULA: 4830
Período: 21-08-72
PAPELETA: 01635/72/SM
SERVIDOR: Mercia Beatriz O. Provasi
MATRÍCULA: 7249
Período: 10-08 a 12-08-72
PAPELETA: 01637/72/SM
SERVIDOR: Maria das Neves Gonçalves
MATRÍCULA: 7579
Período: 02-08-72
PAPELETA: 01625/72/SM
SERVIDOR: Maria Ines de J. M. Mendes
MATRÍCULA: 3206
Período: 01-08 a 03-08-72
PAPELETA: 01628/72/SM
SERVIDOR: Marilda Oliveira Batista
MATRÍCULA: 3356
Período: 07/08/72
PAPELETA: 01630/72/SM
SERVIDOR: Celina C. de Araújo
MATRÍCULA: 4750
Período: 08-18-72
PAPELETA: 01633/72/SM
SERVIDOR: Maria Ines F. Mendes
MATRÍCULA: 7075
Período: 08-08-72
PAPELETA: 01636/72/SM
SERVIDOR: Nieda Silva
MATRÍCULA: 7308
Período: 01-08 a 03-08-72
PAPELETA: 01638/72/SM
SERVIDOR: Regina Ma. de Siqueira Barros
MATRÍCULA: 7598
Período: 01-08 a 03-08-72

Fls. n.º 220///z
Período: 14/09 a 30/09/72
PAPELETA: 01640/72/SM
SERVIDOR: Miguel S. Emery de Carvalho
MATRÍCULA: 7825
Período: 01-08 a 03-08-72
PAPELETA: 01642/72/SM
SERVIDOR: Eunice Pereira dos Santos
MATRÍCULA: 4932
Período: 08-09 e 13-06-72
PAPELETA: 01611/72/SM
SERVIDOR: Maria Angelita Gonçalves
MATRÍCULA: 7300
Período: 26-09-72
PAPELETA: 01528/72/SM
SERVIDOR: Heliana M.ª. da Silva
MATRÍCULA: 7642
Período: 11-09 a 13-09-72
PAPELETA: 01580/72/SM
SERVIDOR: Amélia M. A. Pascoal Camelo
MATRÍCULA: 7961
Período: 20-09 a 21-09-72
PAPELETA: 01622/72/SM
SERVIDOR: Maria Divalda Cruz Brasil
MATRÍCULA: 8086
Período: 27-09-72
PAPELETA: 01641/72/SM
SERVIDOR: Maria Angela S. M. da Silva
MATRÍCULA: 8595
Período: 22-08 a 28-08-72
PAPELETA: 10254/72/SM
SERVIDOR: Denaci Alves Farias
MATRÍCULA: 7294
Período: 15-09-72
PAPELETA: 01579/72/SM
SERVIDOR: Marita Santiago Pires
MATRÍCULA: 7564
Período: 04-09 a 06-09-72
PAPELETA: 01602/72/SM
SERVIDOR: Miguel S. E. de Carvalho
MATRÍCULA: 7825
Período: 30-08 a 01-09-72
PAPELETA: 01471/72/SM
SERVIDOR: Lena de Aires Ferreira
MATRÍCULA: 8075
Período: 05-09 a 06-09-72
PAPELETA: 01583/72/SM
SERVIDOR: Doracina G. de Souza
MATRÍCULA: 8097

Período: 22-09 a 24-09-72
Fls. n.º. 221/72
Período: 14/09 a 30/09/72
PAPELETA: 01472/72/SM
SERVIDOR: Elza Soares de Melo
MATRÍCULA: 8125
Período: 12-09 a 14-09-72
PAPELETA: 01511/72/SM
SERVIDOR: Maria Madalena Pereira
MATRÍCULA: 8143
Período: 14-09-72
PAPELETA: 01599/72/SM
SERVIDOR: Hilda de Souza O. Gutierrez
MATRÍCULA: 8246
Período: 18-09 a 20-09-72
PAPELETA: 01585/72/SM
SERVIDOR: Dirce de Araújo Wernik
MATRÍCULA: 8280
Período: 14-09-72
PAPELETA: 10267/72/SM
SERVIDOR: Cleuza M.ª. da Silva
MATRÍCULA: 8635
Período: 15-09 a 17-09-72
PAPELETA: 01529/72/SM
SERVIDOR: Zenia R. Dantas de Araújo
MATRÍCULA: 8679
Período: 18-09 a 20-09-72
PAPELETA: 01487/72/SM
SERVIDOR: Eunice Cardoso Abdala
MATRÍCULA: 8141
Período: 11-09-72
PAPELETA: 01473/72/SM
SERVIDOR: Dulce L. Villela
MATRÍCULA: 8161
Período: 01-08 a 03-08-72
PAPELETA: 01584/72/SM
SERVIDOR: Dirce de Araújo Wernik
MATRÍCULA: 8280
Período: 06-09-72
PAPELETA: 01546/72/SM
SERVIDOR: Maria Angela Silveira M. da Silva
MATRÍCULA: 8595
Período: 17-09 a 19-09-72
PAPELETA: 01475/72/SM
SERVIDOR: Jacira B. de Carvalho
MATRÍCULA: 8674
Período: 11-09 a 13-09-72
PAPELETA: 01548/72/SM
SERVIDOR: Maria Auxiliadora R. Maia
MATRÍCULA: 8733
Período: 15-09-72
Fls. n.º. 222/72
Período: 14/09 a 30/09/72
PAPELETA: 01603/72/SM
SERVIDOR: Iraci Lopes da Silva
MATRÍCULA: 8799
Período: 11-09 a 13-09-72
PAPELETA: 01606/72/SM
SERVIDOR: Margarida de Oliveira Galvão
MATRÍCULA: 9434
Período: 26-09 a 28-09-72
PAPELETA: 01603/72/SM
SERVIDOR: Iraci Lopes da Silva
MATRÍCULA 8940
Período: 11-09 a 13-09-72
Fls. n.º. 223/72
Período: 14/09 a 30/09/72
"PROR. LIC. TRAT. SAUDE NOS TERMOS DOS ARTS. 93, 97 e 98 DA LEI 1.711 DE 28-10-52".
PAPELETA: 01627/72/SM
SERVIDOR: Marialice de C. Pitaguary
MATRÍCULA: 3348
Período: 01-08 a 15-08-72
PAPELETA: 01639/72/SM
SERVIDOR: Alda de Aguiar Silveira
MATRÍCULA: 7721
Período: 03-08 a 31-10-72
PAPELETA: 01474/72/SM
SERVIDOR: Dulce Loboissiere Villela
MATRÍCULA: 8161
Período: 01-09 a 10-10-72
PAPELETA: 01586/72/SM
SERVIDOR: Jacira B. de Carvalho
MATRÍCULA: 8674
Período: 26-09 a 10-10-72
PAPELETA: 01604/72/SM
SERVIDOR: Iraci Lopes da Silva
MATRÍCULA: 8799
Período: 18-09-72
PAPELETA: 01604/72/SM
SERVIDOR: Iraci Lopes da Silva
MATRÍCULA: 8940
Período: 18-09-72
PAPELETA: 01631/72/SM
SERVIDOR: Daisy da Costa Pinto
MATRÍCULA: 4802
Período: 01-08 a 31-08-72
PAPELETA: 01521/72/SM
SERVIDOR: João Costa R. Filho
MATRÍCULA: 7982
Período: 04-08 a 02-10-72
PAPELETA: 10265/72/SM.
SERVIDOR: Normelita Martins da Silva
MATRÍCULA: 8231
Período: 14-09 a 12-12-72
PAPELETA: 01560/72/SM
SERVIDOR: Noemia Vasconcelos Victor
MATRÍCULA: 8709
Período: 11-09 a 15-09-72

PAPELETA: 01605/72/SM
SERVIDOR: Iraci Lopes da Silva
MATRÍCULA: 8799
Período: 20-09 a 19-10-72
PAPELETA: 01605/72/SM
SERVIDOR: Iracy Lopes da Silva
MATRÍCULA: 8940
Período: 20-09 a 19-10-72
Fls. n.º. 224/72
Período: 14/09 a 30/09/72
"LIC. TRAT. SAUDE NOS TERMOS DOS ARTS. 97 e 98 DA LEI 1.711 DE 28-10-52".
PAPELETA: 01629/72/SM
SERVIDOR: Vera Lucia de Almeida
MATRÍCULA: 3617
Período: 04-08 a 07-08-72
PAPELETA: 01636/72/SM
SERVIDOR: Nieda Silva
MATRÍCULA: 7308
Período: 04-08 a 20-08-72
PAPELETA: 01640/72/SM
SERVIDOR: Miguel S. Emery de Carvalho
MATRÍCULA: 7825
Período: 04-08 a 15-08-72
PAPELETA: 01528/72/SM
SERVIDOR: Heliana M.ª. da Silva
MATRÍCULA: 7642
Período: 14-09-72
PAPELETA: 01583/72/SM
SERVIDOR: Diracina G. de Souza
MATRÍCULA: 8097
Período: 25-09 a 01-10-72
PAPELETA: 01487/72/SM
SERVIDOR: Eunice Cardoso Abdala
MATRÍCULA: 8141/72/SM
Período: 12-09 a 20-09-72
PAPELETA: 01635/72/SM
SERVIDOR: Mercia B. Oliveira Provasi
MATRÍCULA: 7249
Período: 13-08 a 20-08-72
PAPELETA: 01638/72/SM
SERVIDOR: Regina M.ª. de S. Barros
MATRÍCULA: 7598
Período: 04-08 a 10-08-72
PAPELETA: 01579/72/SM
SERVIDOR: Marita Santiago Pires
MATRÍCULA: 7564
Período: 07-09 a 20-09-72
PAPELETA: 01602/72/SM
SERVIDOR: Miguel Setembrino E. de Carvalho
MATRÍCULA: 7825
Período: 02-09 a 28-09-72
PAPELETA: 01472/72/SM
SERVIDOR: Elza Soares de Melo
MATRÍCULA: 8125
Período: 15-09 a 18-09-72
PAPELETA: 01473/72/SM
SERVIDOR: Dulce Loboissiere Villela
MATRÍCULA: 8161
Período: 04-08 a 25-08-72

Fls. no. 225/72
Período: 14/09 a 30/09/72
"LIC. TRAT. SAUDE NOS TERMOS DOS ARTS. 97 e 98 DA LEI 1.711 DE 28-10-52".
PAPELETA: 01600/72/SM
SERVIDOR: Hilda de Souza O. Gutierrez
MATRÍCULA: 8246
Período: 26-09-72
PAPELETA: 01546/72/SM
SERVIDOR: Maria Angela S.M. da Silva
MATRÍCULA: 8595
Período: 20-09 a 01-10-72
PAPELETA: 10267/72/SM
SERVIDOR: Cleuza Ma. da Silva
MATRÍCULA: 8635
Período: 18-09 a 28-09-72
PAPELETA: 01475/72/SM
SERVIDOR: Jacira B. de Carvalho
MATRÍCULA: 8674
Período: 14-09 a 25-09-72
PAPELETA: 01529/72/SM
SERVIDOR: Zenia Ramalho Dantas
MATRÍCULA: 8679
Período: 21-09 a 02-10-72
PAPELETA: 01603/72/SM
SERVIDOR: Iraci Lopes da Silva
MATRÍCULA: 8799
Período: 14-09 a 15-09-72
PAPELETA: 01603/72/SM
SERVIDOR: Iraci Lopes da Silva
MATRÍCULA: 8940
Período: 14-09 a 15-09-72
PAPELETA: 01625/73/SM
SERVIDOR: Maria Ines de J.M. Mendes
MATRÍCULA: 3206
Período: 04/08 a 31/08/72
Fls. no. 226/72
Período: 14/09 a 30/09/72
"LIC.M.D.P.FAMÍLIA NOS TERMOS DO ART. 106 DA LEI 1.711 DE 28-10-52".
PAPELETA: 00626/72/SM
SERVIDOR: Yvone Paes de Carvalho
MATRÍCULA: 3654
Período: 25-04 a 29-04-72
PAPELETA: 01486/72/SM
SERVIDOR: Zoraide A. Ribeiro

MATRÍCULA: 7599
Período: 11-09-72
PAPELETA: 10271/72/SM
SERVIDOR: Janice Souza Bessa
MATRÍCULA: 8565
Período: 22-09 a 23-09-72
PAPELETA: 10255/72/SM
SERVIDOR: Erci Ma. de Souza
MATRÍCULA: 8649
Período: 15-09 a 17-09-72
PAPELETA: 01587/72/SM
SERVIDOR: Maria Candida da S. Resende
MATRÍCULA: 8732
Período: 18-09-72
PAPELETA: 01601/72/SM
SERVIDOR: Luzeli Moura Silva
MATRÍCULA: 8752
Período: 25-09-72
PAPELETA: 01466/72/SM
SERVIDOR: Alcina Monteiro V. Fortes
MATRÍCULA: 4614
Período: 28-08 a 01-09-72
Fls. no. 227/72
Período: 14/09 a 30/09/72
"LIC. GESTANTE NOS TERMOS DO ART. 107 DA LEI 1.711 DE 28-10-52".
PAPELETA: 01582/72/SM
SERVIDOR: Zulmira Pereira de Mendonça
MATRÍCULA: 8032
Período: 21-09 a 20-01-73
PAPELETA: 10266/72/SM
SERVIDOR: Leny Camargo Rocha
MATRÍCULA: 8626
Período: 22-09 a 21-01-73
Fls. no. 228/72
Período: 14/09 a 30/09/72
"LIC. GALA NOS TERMOS DO ITEM I DO ART. 153 DA LEI 1.711 DE 28-10-52".
PAPELETA: 016/72/SM
SERVIDOR: José Caetano da Silva
MATRÍCULA: 9008
Período: 09-09 a 16-09-72
Fls. no. 229/72
Período: 01/10 a 13/10/72
"FALTAS RELEVADAS NOS TERMOS DO ART. 123 DA LEI 1.711 DE 28-10-52".
PAPELETA: 01686/72/SM
SERVIDOR: Lud Sant'Ana Brizola
MATRÍCULA: 3057
Período: 02-10-72
PAPELETA: 10284/72/SM
SERVIDOR: Maria Célia P. Calza
MATRÍCULA: 3131
Período: 04-10-72
PAPELETA: 01646/72/SM
SERVIDOR: Merice P Andrade
MATRÍCULA: 3368
Período: 22-09-72
PAPELETA: 01702/72/SM
SERVIDOR: Maria de Lourdes B. Barros
MATRÍCULA: 3386
Período: 11-10 a 13-10-72
PAPELETA: 01678/72/SM
SERVIDOR: Nelizinha M. Sampaio
MATRÍCULA: 3432
Período: 21-09 a 23-09-72
PAPELETA: 01679/72/SM
SERVIDOR: Parisia Nunes da Silva
MATRÍCULA: 3501
Período: 04-10 a 05-10-72
PAPELETA: 01704/72/SM
SERVIDOR: Sebastiana Bragança de Oliveira
MATRÍCULA: 3551
Período: 10-10-72
PAPELETA: 01680/72/SM
SERVIDOR: Anejara Santana Nogueira
MATRÍCULA: 3731
Período: 09-08-72
PAPELETA: 01681/72/SM
SERVIDOR: Elmira H. Lima Rocha
MATRÍCULA: 3873
Período: 05-10 a 07-10-72
PAPELETA: 10278/72/SM
SERVIDOR: Henrique B. de Oliveira
MATRÍCULA: 3968
Período: 02-10 a 04-10-72
PAPELETA: 01691/72/SM
SERVIDOR: Abigail Vieira Martinez
MATRÍCULA: 4588
Período: 06-10 a 08-10-72
PAPELETA: 01647/72/SM
SERVIDOR: Anileia de Barros Boani
MATRÍCULA: 4669
Período: 18-09 a 20-09-72

Fls. no. 230/72
Período: 01/10 A 13/10/72
PAPELETA: 10274/72/SM
SERVIDOR: Antonia Maia Nogueira
MATRÍCULA: 4684
Período: 25-09-72
PAPELETA: 01692/72/SM
SERVIDOR: Celsina Caldeira de

Araújo
MATRÍCULA: 4750
Período: 03-10 a 05-10-72
PAPELETA: 01648/72/SM
SERVIDOR: Cora Simões P. Dante
MATRÍCULA: 4789
Período: 18-09 a 20-09-72
PAPELETA: 01661/72/SM
SERVIDOR: Dinorah Cercal Holtz
MATRÍCULA: 4835
Período: 25-09 a 27-09-72
PAPELETA: 01662/72/SM
SERVIDOR: Hilenee da Costa Paixão
MATRÍCULA: 5022
Período: 27-09 a 29-09-72
PAPELETA: 01693/72/SM
SERVIDOR: Joana B. M. Guerra
MATRÍCULA: 5089
Período: 05-10 a 07-10-72
PAPELETA: 01682/72/SM
SERVIDOR: Magali Rachel
MATRÍCULA: 7089
Período: 02-10-72
PAPELETA: 01620/72/SM
SERVIDOR: Helena Cardoso
MATRÍCULA: 7118
Período: 02-10 a 04-10-72
PAPELETA: 01663/72/SM
SERVIDOR: Maria Nise Vieira
MATRÍCULA: 7165
Período: 12-09 a 14-09-72
PAPELETA: 01707/72/SM
SERVIDOR: Odete M. Noletto Nascimento
MATRÍCULA: 7172
Período: 09-09 a 11-09-72
PAPELETA: 01671/72/SM
SERVIDOR: Maria G. Perillo
MATRÍCULA: 7258
Período: 03-10 a 05-10-72
PAPELETA: 01675/72/SM
SERVIDOR: Marlene Porto Ramos
MATRÍCULA: 7640
Período: 25-09 a 27-09-72

Fls. no. 231/72
Período: 01/10 A 13/10/72
"FALTAS RELEVADAS NOS TERMOS DO ART. 123 DA LEI 1.711 DE 28-10-52".
PAPELETA: 01651/72/SM
SERVIDOR: Angela Ma. F. Vilas Vieira
MATRÍCULA: 8029
Período: 04-09-72
PAPELETA: 01683/72/SM
SERVIDOR: Ivonete Ribeiro Almeida
MATRÍCULA: 8184
Período: 03-10 a 05-10-72
PAPELETA: 01694/72/SM
SERVIDOR: Maria Angela M. da Silva
MATRÍCULA: 8595
Período: 20-10 a 22-10-72
PAPELETA: 01666/72/SM
SERVIDOR: Noemia V. Victor
MATRÍCULA: 8709
Período: 22-09-72
PAPELETA: 01667/72/SM
SERVIDOR: Roberio Sulz Gonçalves
MATRÍCULA: 8960
Período: 30-08 E 06-09-72
PAPELETA: 10279/72/SM
SERVIDOR: Henrique B. de Oliveira
MATRÍCULA: 8966
Período: 02-10 a 04-10-72
PAPELETA: 01684/72/SM
SERVIDOR: Aldenora Clara Ferreira
MATRÍCULA: 8981
Período: 02-09-72

Fls. no. 232/72
Período: 01/10 A 13/10/72
PAPELETA: 01446/72/SM
SERVIDOR: Maria de Lourdes Estuqui
MATRÍCULA: 3226
Período: 01-10 a 03-10-72
PAPELETA: 01643/72/SM
SERVIDOR: Maria do S. de Matos Pereira
MATRÍCULA: 3306
Período: 01-09 a 30-09-72
PAPELETA: 01677/72/SM
SERVIDOR: Marília Selma R. Dias
MATRÍCULA: 3319
Período: 05-10 a 19-10-72
PAPELETA: 01660/72/SM
SERVIDOR: Aparecida A. Ramos Santos
MATRÍCULA: 4691
Período: 27-09 a 26-10-72
PAPELETA: 10273/72/SM
SERVIDOR: Edna Conceição G. Guimarães
MATRÍCULA: 8096
Período: 31-08 a 28-11-72

Fls. no. 233/72
Período: 01/10 A 13/10/72
"LIC. MOT. DE PES. FAMÍLIA DO ART. 106 DA LEI 1.711 DE 28-10-52".
PAPELETA: 01664/72/SM
SERVIDOR: Marina Novais Simões

MATRICULA: 3325
Período: 25-09 a 28-09-72
PAPELETA: 01689/72/SM
SERVIDOR: Raimunda R. Rocha
MATRICULA: 3512
Período: 11-09 a 15-09-72
PAPELETA: 01649/72/SM
SERVIDOR: Deusdedita Souto Camargo
MATRICULA: 4827
Período: 27-09 a 29-09-72
PAPELETA: 10280/72/SM
SERVIDOR: Dilma Almeida da Rocha
MATRICULA: 4830
Período: 25-09 a 27-09-72
PAPELETA: 10282/72/SM
SERVIDOR: Francisca I. F. de A. Salmito
MATRICULA: 4952
Período: 03-10-72
PAPELETA: 01650/72/SM
SERVIDOR: Leda C. de Mendonça
MATRICULA: 5030
Período: 22-09 e 26-09-72
PAPELETA: 01706/72/SM
SERVIDOR: Ilza Pereira Barbosa
MATRICULA: 7069
Período: 06-10-72
PAPELETA: 01665/72/SM
SERVIDOR: Magali de Toledo Daoud
MATRICULA: 8705
Período: 26-09 a 28-09-72

Fls. no. 234/72
Período: 01/10 A 13/10/72
"LIC. GESTANTE NOS TERMOS DO ART. 107 DA LEI 1.711 DE 28-10-52".
PAPELETA: 01645/72/SM
SERVIDOR: Maristhea Xavier Nepomuceno
MATRICULA: 3328
Período: 29-09 a 28-01-73
PAPELETA: 01687/72/SM
SERVIDOR: Marlene T. de A. Persiano
MATRICULA: 3336
Período: 05-10 a 04-02-73
PAPELETA: 10285/72/SM
SERVIDOR: Maria Ruth G. Barbosa
MATRICULA: 8105
Período: 25-09 a 24-01-73
PAPELETA: 10283/72/SM
SERVIDOR: Renilda B. Nogueira
MATRICULA: 7620
Período: 05-10 a 04-02-73

"LIC. TRAT. SAÚDE, NOS TERMOS DOS ARTS. 97 e 98 DA LEI 1.711 DE 28-10-52"

PAPELETA: 01702/72/SM
SERVIDOR: MARIA DE LOURDES B. BARROSOS
MATRICULA: 3386
Período: 14-10 a 25-10-72

PAPELETA: 01681/72/SM
SERVIDOR: Elmira Hermano Lima Rocha
MATRICULA: 3873
Período: 08-10 a 12-10-72

PAPELETA: 01691/72/SM
SERVIDOR: Abigail Vieira Martinez
MATRICULA: 4588
Período: 09-10 a 10-10-72

PAPELETA: 01620/72/SM
SERVIDOR: Helena Cardoso
MATRICULA: 7118
Período: 05-10 a 08-10-72

PAPELETA: 01675/72/SM
SERVIDOR: Marlene Porto Ramos
MATRICULA: 7640
Período: 28-09 a 04-10-72

PAPELETA: 01694/72/SM
SERVIDOR: Maria Angela M. da Silva
MATRICULA: 8595
Período: 23-10 a 29-10-72

PAPELETA: 01678/72/SM
SERVIDOR: NELIZINHA MATEUS SAMPAIO
MATRICULA: 3432
Período: 24-09 a 05-10-72

PAPELETA: 10278/72/SM
SERVIDOR: Henrique B. de Oliveira
MATRICULA: 3968
Período: 05-10 a 09-10-72

PAPELETA: 01648/72/SM
SERVIDOR: Cora Simões P. Dante
MATRICULA: 4789
Período: 21-09 a 26-09-72

PAPELETA: 01707/72/SM
SERVIDOR: Odete Monteiro N. Nascimento
MATRICULA: 7172
Período: 12-09 a 07-11-72

PAPELETA: 01683/72/SM
SERVIDOR: Ivonete Ribeiro Almeida
MATRICULA: 8184
Período: 06-10 a 17-10-72
PAPELETA: 10279/72/SM
SERVIDOR: Henrique B. de Oliveira
MATRICULA: 8966
Período: 05-10 a 09-10-72

Fls. nº 235-B/72
Período: 01/10 A 13/10/72
PAPELETA: 01661/72/SM
SERVIDOR: DINORAH CERCAL HOLTZ
MATRICULA: 4835
Período: 28-09 a 09-10-72

Fls. nº 236/72
Período: 01/10 A 13/10/72
"LIC. NOJO NOS TERMOS DO ITEM I DO ART. 153 DA LEI 1.711 DE 28-10-52"

PAPELETA: 012/72/SM
SERVIDOR: Rubilina L. Braga
MATRICULA: 3540
Período: 04-08 a 11-08-72

Fls. 237/72
Período: 14/10 A 30/10/72
"PROR. LIC. TRAT. SAÚDE NOS TERMOS DOS ARTS. 93, 97 e 98 DA LEI 1.711 DE 28-10-52".

PAPELETA: 01809/72/SM
SERVIDOR: Daniel Camargo de Azevedo
MATRICULA: 2457
Período: 24-08 a 29-08-72

PAPELETA: 01843/72/SM
SERVIDOR: Maria A. Guimarães Amora
MATRICULA: 3106
Período: 20-10 a 18-11-72

PAPELETA: 01860/72/SM
SERVIDOR: Rosália Melo P. da Luz
MATRICULA: 3532
Período: 06-08 a 04-09-72

PAPELETA: 01820/72/SM
SERVIDOR: Walce Mattos da Silva
MATRICULA: 3644
Período: 01-08 a 30-08-72

PAPELETA: 01826/72/SM
SERVIDOR: Maria A. do Carmo Lima
MATRICULA: 4184
Período: 01-08 a 07-08-72

PAPELETA: 01896/72/SM
SERVIDOR: Cecília G. Salomão Gouveia
MATRICULA: 4749
Período: 01-10 a 30-10-72

PAPELETA: 01782/72/SM
SERVIDOR: Maria A. Vivas C. Imperial
MATRICULA: 3099
Período: 16-07 a 13-09-72

PAPELETA: 01892/72/SM
SERVIDOR: NELIZINHA MATEUS SAMPAIO
MATRICULA: 3432
Período: 06-10 a 10-10-72

PAPELETA: 01818/72/SM
SERVIDOR: Vera Lúcia G. C. de Souza
MATRICULA: 3619
Período: 18-08 a 29-08-72

PAPELETA: 01770/72/SM
SERVIDOR: Yolanda Ramos Cassis
MATRICULA: 3647
Período: 17-10 a 31-10-72

PAPELETA: 01726/72/SM
SERVIDOR: Maria Conceição de F. M. Geballi
MATRICULA: 4190
Período: 14-10 a 12-11-72

PAPELETA: 01825/72/SM
SERVIDOR: Célia Cardoso de Lucena
MATRICULA: 4754
Período: 31-08 a 03-09-72

Fls. nº 238/72
Período: 14/10 A 30/10/72
PAPELETA: 01805/72/SM
SERVIDOR: Ely de Calasas Falcon
MATRICULA: 4904
Período: 25-09 a 24-10-72

PAPELETA: 01698/72/SM
SERVIDOR: Iracema de Freitas Veigas
MATRICULA: 5046
Período: 04-10 a 08-10-72

PAPELETA: 01776/72/SM
SERVIDOR: Ires T. Guberobich
MATRICULA: 5059
Período: 01-10 a 20-11-72

PAPELETA: 01887/72/SM
SERVIDOR: Stael A. Arruda Felício
MATRICULA: 6535
Período: 25-10 a 27-10-72

PAPELETA: 01846/72/SM
SERVIDOR: Aurea Ponce de L. Antunes
MATRICULA: 6536
Período: 01-10 a 30-10-72

PAPELETA: 01720/72/SM
SERVIDOR: Maria Alba M. de Moraes
MATRICULA: 7178
Período: 11-10 a 30-10-72

PAPELETA: 01788/72/SM
SERVIDOR: Hilda Mª Vaz B. Tretter
MATRICULA: 5020
Período: 01-10 a 31-10-72

PAPELETA: 01851/72/SM
SERVIDOR: Ires T. Guberobich
MATRICULA: 5059
Período: 01, 02, 03 e 07-08-72

PAPELETA: 01699/72/SM
SERVIDOR: Etael Avelino A. Felício
MATRICULA: 6535
Período: 09-10 a 11-10-72

PAPELETA: 01700/72/SM
SERVIDOR: Aurea Ponce De L. Antunes
MATRICULA: 6536
Período: 01-09 a 30-09-72

PAPELETA: 01835/72/SM
SERVIDOR: Dirce A. Ribeiro Pereira
MATRICULA: 6990
Período: 16-08 a 13-11-72

PAPELETA: 01743/72/SM
SERVIDOR: Maria do Carmo Felipelli
MATRICULA: 7644
Período: 25-08 a 23-10-72

Fls. nº 239/72
Período: 14/10 A 30/10/72
PAPELETA: 01900/72/SM
SERVIDOR: Amélia Mª Amaral P. Campelo
MATRICULA: 7961
Período: 23-10-72

PAPELETA: 01842/72/SM
SERVIDOR: Therezinha de J. S. Raposo
MATRICULA: 8063
Período: 03-07 e 18 a 25-08-72

PAPELETA: 01839/72/SM
SERVIDOR: Maria A. S. M. da Silva
MATRICULA: 8595
Período: 14-09-72

PAPELETA: 01857/72/SM
SERVIDOR: Cleusa Mª da Silva
MATRICULA: 8635
Período: 06-09 a 16-09-72

PAPELETA: 01912/72/SM
SERVIDOR: Maria Augusta F. Ramalho
MATRICULA: 3115
Período: 20-09 a 18-12-72

PAPELETA: 01823/72/SM
SERVIDOR: Wagner Antônio Pimenta
MATRICULA: 4419
Período: 28-09 a 06-10-72

PAPELETA: 01744/72/SM
SERVIDOR: João Costa Ribeiro
MATRICULA: 7982
Período: 02-10 a 31-10-72

PAPELETA: 01779/72/SM
SERVIDOR: Ivonete Ribeiro de Almeida
MATRICULA: 8184
Período: 18-10 a 01-11-72

PAPELETA: 01795/72/SM
SERVIDOR: Maria do Carmo P. Bezerra
MATRICULA: 8611
Período: 25-10 a 22-01-73

PAPELETA: 01731/72/SM
SERVIDOR: Cleusa Mª da Silva
MATRICULA: 8635
Período: 28-09 a 12-10-72

PAPELETA: 01841/72/SM
SERVIDOR: Semiramis R. Burgos
MATRICULA: 4378
Período: 01-07 a 07-07-72

Fls. nº. 253/72
Período: 14-10 a 30/10/72
"FALTAS RELEVAGAS NOS TERMOS DO ART. 123 DA LEI 1.711 DE 28-10-52".
PAPELETA: 01715/72/SM
SERVIDOR: Eliezina D'abadia J. Caldeira

MATRICULA: 4891
Período: 09-10 a 11-10-72
PAPELETA: 01716/72/SM
SERVIDOR: Gercina Rodrigues Duarte
MATRICULA: 4978
Período: 25-09 a 27-09-72
PAPELETA: 01886/72/SM
SERVIDOR: Helena Gonçalves Alves
MATRICULA: 4998
Período: 23-10-72
PAPELETA: 01806/72/SM
SERVIDOR: Leda Carvalho Mendonça
MATRICULA: 5030
Período: 16-10-72
PAPELETA: 01827/72/SM
SERVIDOR: Iraci Silva de Goes
MATRICULA: 5051
Período: 04-09 a 06-09-72
PAPELETA: 01728/72/SM
SERVIDOR: Marizete Dantas de M. Felix
MATRICULA: 6581
Período: 02-10-72
PAPELETA: 01741/72/SM
SERVIDOR: Eliria da Graça A. dos Santos
MATRICULA: 4892
Período: 16-10 a 18-10-72
PAPELETA: 01697/72/SM
SERVIDOR: Glaucete Mª José R. Campos
MATRICULA: 4985
Período: 02-10 a 04-10-72
PAPELETA: 01759/72/SM
SERVIDOR: Hildenes da Costa Paixão
MATRICULA: 5022
Período: 16-10-72
PAPELETA: 01854/72/SM
SERVIDOR: Ilza do Vale Dourado
MATRICULA: 5041
Período: 11-08-72
PAPELETA: 01845/72/SM
SERVIDOR: Juraci Gimenés da Silva
MATRICULA: 5151.
Período: 23-10 a 25-10-72
PAPELETA: 01852/72/SM
SERVIDOR: Dulce D'avila Mello
MATRICULA: 6876
Período: 16-08 a 18-08-72
Fls. Nº. 257/72-DPe. FEDF
PERÍODO: 29/07 a 31/08/72
"CONCEDO PAGAMENTO DE SALÁRIO FAMILIA AOS SERVIDORES ABAIXO"
PAPELETA: 014/72-DPe.
SERVIDOR: Francisco A. da Silva
MATRICULA: 16.697
Despacho: "Concedo pagamento de salário família ao servidor FRANCISCO ANTONIO DA SILVA, Servente, nível 05, matrícula nº. 16.697, relativo ao dependente FÁBIO FRANCISCO DA SILVA, (filho), nascido em 23/04/72, a partir da referida data. Autorizo o pagamento a partir de abril de 1972.
PAPELETA: 017/72-DPe.
SERVIDOR: Raimundo Ribeiro da Silva
MATRICULA: 16.863
Despacho: "Concedo pagamento de salário família ao servidor RAIMUNDO RIBEIRO DA SILVA, Servente, nível 05, matrícula nº. 26.863, relativo a dependente MARIA FILOMENA DA SILVA, (TGR) nº. 2245-72, a partir de 24-04-72. Autorizo o pagamento a partir de abril de 1972.
PAPELETA: 015/72-DPe. FEDF
SERVIDOR: FRANCISCO FERREIRA FILHO
MATRICULA 16.702
Despacho: "Concedo pagamento de salário-família ao servidor FRANCISCO FERREIRA FILHO, servente, nível 05, matrícula nº. 16.702, relativo a dependente ROSANGELA FERREIRA, (filha), nascida em 12/07/71, a partir da referida data. Autorizo o pagamento a partir de janeiro de 1972, devendo o período anterior ser requerido por exercício findo."
PAPELETA: 020/72-DPe.
SERVIDOR: RAIMUNDO RIBEIRO DA SILVA
MATRICULA 16.863.
DESPACHO: "Concedo pagamento de salário família ao servidor RAIMUNDO RIBEIRO DA SILVA, Servente, nível 05, matrícula nº. 16.863, relativo ao dependente, FRANCISCO CLÁUDIO DE MESQUITA SILVA (filho), nascido em 23/05/72, a partir da referida data. Autorizo o pagamento a partir de maio de 1972."
Fls. Nº. 026/72. DPe. FEDF
Período: 01-09 a 13/10/1972
"CONCEDO PAGAMENTO DE SALÁRIO FAMILIA AOS SERVIDORES ABAIXO"
PAPELETA: 105/72 DPe.
SERVIDOR: LOUDES P. DOS REIS
MATRICULA: 4132
Despacho: "Concedo pagamento de

salário família a servidora LOURDES PEREIRA DOS REIS Cozinheira, nível 05, matrícula nº. 4132, relativo a dependente, LUCIENE KARINA REIS DE OLIVEIRA, (filha), nascida em 05/02/70, a partir da referida data. Autorizo o pagamento a partir de janeiro de 1972, devendo os períodos anteriores serem requeridos por exercícios findos."
PAPELETA: 102/72 DPe.
SERVIDOR: RAIMUNDO SETERO SOUZA
MATRICULA: 4336
Despacho: "Concedo pagamento de salário família ao servidor RAIMUNDO SETERO SOUZA, Servente, nível 05, matrícula nº. 4336, relativo ao dependente, ANDERSON DA SILVA SOUZA, (filho), nascido em 28/08/72, a partir da referida data. Autorizo o pagamento a partir de agosto de 1972.
PAPELETA: 094/72-DPe.
SERVIDOR: NEYDE SALLES BAGETTI
MATRICULA: 4283
Despacho: "Concedo pagamento de salário família a servidora NEYDE SALLES BAGETTI, Aux. Bibliotecário nível 07, matrícula 4283, relativo ao dependente, W E R N E R SALLES BAGETTI, (filho) nascido em 17/08/72, a partir da referida data. Autoriza o pagamento a partir de agosto de 1972
PAPELETA: 085/72 DPe.
SERVIDOR: UBIRAJARA DOS S. FONSECA
MATRICULA: 4404
Despacho: "Concedo pagamento de salário família ao servidor UBIRAJARA DOS SANTOS FONSECA, Escriturário, nível 08, matrícula nº. 4404, relativo ao dependente, MAGNUS LIVIUS CORNETTI FONSECA, (filho), nascido em 07/04/72, a partir da referida data. Autorizo o pagamento a partir de abril de 1972.
Fls. Nº. 027/72. DPe. FEDF
Período: 01-09 a 13/10/1972
PAPELETA: 091/72 DPe.
SERVIDOR: SILAS FERRAZ
MATRICULA: 8028
Despacho: "Concedo pagamento de salário família ao servidor SILAS FERRAZ, Escriturário, nível 08, matrícula nº. 8028, relativo ao dependente, EURO FREDERICO GONÇALVES FERRAZ, (filho), nascido em 13/07/72, a partir da referida data. Autorizo o pagamento a partir de julho de 1972.
PAPELETA 092/72 DPe.
SERVIDOR: MANOEL ALVES SANTANA
MATRICULA 14.523
Despacho: "Concedo pagamento de salário família ao servidor MANOEL ALVES SANTANA; Carpinteiro, nível 08, matrícula nº. 14.523 relativo ao dependente, LUCIANO ALVES SANTANA, (filho), nascido em 06/02/72, a partir da referida data. Autorizo o pagamento a partir de fevereiro de 1972.
PAPELETA: 081/72 DPe.
SERVIDOR: LUCIANO A.P. DE L. JUNIOR
MATRICULA: 12727
Despacho: "Concedo pagamento de salário família ao servidor LUCIANO ARROYO PONCE DE LEON JUNIOR, Eletricista-Operador nível 09, matrícula nº. 12.727, relativo ao dependente MARILUCE ARROYO PONCE DE LEON, (filha), nascida em 13/08/72, a partir da referida data. Autorizo o pagamento a partir de agosto de 1972.
PAPELETA: 104/72-DPe
SERVIDOR: LUCIANO DE O. DE SOUZA
MATRICULA 15.288
Despacho: "Concedo pagamento de salário família ao servidor LUCIANO DE OLIVEIRA DE SOUZA, Guarda, nível 08, matrícula nº. 15.288, relativo ao dependente, LUCIANO DE OLIVEIRA DE SOUZA, (filho), nascido em 19/06/72, a partir da referida data. Autorizo o pagamento a partir de junho de 1972.
PAPELETA: 090/72-DPe.
SERVIDOR: LUIZ FRANCISCO DA SILVA
MATRICULA: 16.808
Despacho: "Concedo pagamento de salário família ao servidor LUIZ FRANCISCO DA SILVA, Servente, nível 05, matrícula nº. 16.808, relativo ao dependente, JULIO FRANCISCO DA SILVA, (filho), nascido em 29/05/72, a partir da referida data. Autorizo o pagamento a partir de junho de 1972.
PAPELETA: 082/72-DPe.
SERVIDOR: JOSÉ ANTONIO DA SILVA

SECRETARIA DO GOVERNO

ATOS DO SECRETÁRIO

COMPANHIA DO DESENVOLVIMENTO DO PLANALTO CENTRAL - CODEPLAN

PARECER DO CONSELHO FISCAL
Os infra-assinados, membros do Conselho Fiscal da Companhia do Desenvolvimento do Planalto Central - CODEPLAN, após concluir o exame

dos documentos contábeis, do Balanço Geral, da Demonstração da Conta de Lucros e Perdas, do Relatório da Diretoria e demais demonstrativos relativos ao exer-

cício de 1972, constataram que os mesmos estão em ordem e são assim, de parecer que estão em condições de serem aprovados pela Assembléia Geral.

2. Ressaltam, nesta oportunidade o elevado entrosamento entre o Conselho Fiscal e os órgãos da

Administração da CODEPLAN, estes sempre atentos às recomendações feitas por aquele, no cumprimento de suas prerrogativas e obrigações. Brasília, 23 de fevereiro de 1973
PAULO JANOT BORGES
Presidente
GIL ESTEVES PEREIRA
Membro

FRANCISCO JOSÉ DE AGUIAR NEMÉSIO DE ALBUQUERQUE
Membro
NOTA - Avisamos aos Senhores Acionistas que os documentos do presente balanço encontram-se à sua disposição na sede desta empresa, no Edifício Ariston, 2º andar, sala 205 - Setor de Contabilidade.

GDF - SEG - COMPANHIA DO DESENVOLVIMENTO DO PLANALTO CENTRAL - CODEPLAN
Balanço Geral de 1972

GDF - SEG - COMPANHIA DO DESENVOLVIMENTO DO PLANALTO CENTRAL - CODEPLAN
Demonstração de Lucros e Perdas em 31/12/72

ATIVO		PASSIVO	
DISPONÍVEL		NÃO EXIGÍVEL	
Caixa	590,56	Capital Social	665.000,00
Bancos	143.638,63	Fundo de Depreciação do Ativo Imobilizado	159.358,31
		Fundo de Reserva Legal	36.852,38
		Fundo de Aumento de Capital	89.856,40
VINCULADO			950.467,09
Bancos c/vinculada - Fundafe		EXIGÍVEL	
	4.024,72	Credores Diversos	23.308,58
REALIZÁVEL		Fornecedores	152.445,69
Devedores Diversos	789.628,65	Folhas a Pagar	13.290,81
IMOBILIZADO		Depósitos - Sec. de Agricultura do DF	4.024,72
Equipamentos e Instalações	430.532,05	Dividendos de 1969	12.065,60
Material Permanente	182.829,17	Saldo a Disposição da Assembléia	12.400,00
		Restos a Pagar não Processados	86.911,30
DESPESAS PENDENTES			690.200,12
Despesas de Inst. a Amortizar	12.292,61	PASSIVO COMPENSADO	
Atrosarifado - Mat. Consumo	16.878,87	Serviços Contratados	2.964.953,00
Adiantamentos de Férias	22.704,20	Atos Caucionadas	80,00
Devedores por Emp. a Liquidar	37.547,75	Obrigações para Financiamento	9.000.000,00
			11.965.033,00
ATIVO COMPENSADO			
Contratos e Convênios	2.964.953,00		
Caucões de Diretoria	80,00		
Convênios p/Financiamento	9.000.000,00		
		T O T A L	13.605.700,21
T O T A L	13.605.700,21		

DÉBITO		CRÉDITO	
DESPESAS CORRENTES		RECEITAS CORRENTES	
DESPESAS DE CUSTEIO		Receita Operacional	2.827.743,40
Pessoal	2.267.975,58	Receitas Diversas	73.462,52
Material de Consumo	152.717,16		2.901.205,92
Serviços de Terceiros	1.537.783,94	TRANSFERÊNCIAS CORRENTES	
Encargos Diversos	51.548,77	Governo do Distrito Federal	1.795.000,00
	4.010.025,45	RECEITAS DE CAPITAL	
TRANSFERÊNCIAS CORRENTES		Alienação de Bens Móveis - Veículos	15.000,00
Contrib. Previd. Social	203.942,46	FUNDO DE DEPRECIACÃO DO ATIVO IMOBILIZADO	
Fundo de Garantia de Tempo de Serviço	140.221,79	Baixa por Alienação de Veículos	18.545,25
Salário Família	23.420,00	BAIXA DO EXIGÍVEL	
PASEP	22.202,10	Serviços de Terceiros não Realizados	13.205,60
	389.786,35		
Baixa por Alienação de Veículos	37.090,50		
Baixa do Realizável - Serviços não realizados	32.000,00		
Baixa por Incineração de Impressos	4.492,74		
Baixa de Irrecuperáveis	262,72		
Fundo de Depreciação do Ativo Imobiliz.	65.386,20		
Fundo de Reserva Legal	10.195,64		
Fundo de Aumento de Capital	89.556,40		
Dividendos de B/s/ações Preferenciais	12.400,00		
Amortização do Prejuízo do exercício anterior	4.849,47		
Saldo à Disposição da Assembléia	86.911,30		
	4.742.956,77	T O T A L	4.742.956,77

Brasília, 31 de dezembro de 1972

Brasília, 31 de dezembro de 1972

Evandro José de Macedo Superintendente em Exercício
Isidoro Desidério da Silva Diretor
Gilberto Sobral Diretor
Maria Elisa Bernardes Barbosa Chefe do Setor de Contabilidade CRC-DF - 408

Evandro José de Macedo Superintendente em Exercício
Isidoro Desidério da Silva Diretor
Gilberto Sobral Diretor
Maria Elisa Bernardes Barbosa Chefe do Setor de Contabilidade

RELATÓRIO DAS ATIVIDADES DO ANO DE 1972

DA ADMINISTRAÇÃO

1.1. Conselho de Administração

Presidente: JOIRD GOMES DA SILVA
Membros: OCTÁVIO ODÍLIO DE OLIVEIRA BITENCOURT (até 22/12/72)
EVANDRO JOSÉ DE MACEDO (a partir de 22/12/72)
CID FERREIRA LOPES FILHO
MARCELINO FEDERAL HERNANDA
LUIZ CARLOS BOAVENTURA NEVES

1.2. Conselho Fiscal

PAULO JANOT BORGES
GIL ESTEVES PEREIRA
FRANCISCO J. A. NEMÉSIO ALBUQUERQUE

1.3. Diretoria Colegiada

Superintendente: OCTÁVIO ODÍLIO DE OLIVEIRA BITENCOURT (até 22/12/72)
EVANDRO JOSÉ DE MACEDO (a partir de 22/12/72)

Diretor Administrativo: ISIDORO DESIDÉRIO DA SILVA
Diretor de Planejamento: GILBERTO SOBRAL
Diretor de Execução Operacional: EVANDRO JOSÉ DE MACEDO

ATIVIDADES

11.1. Trabalhos Publicados

- Estudos Setoriais - 1972 - Volume 1 - Educação

Este estudo atualiza o Diagnóstico do Setor Educação publicado pela CODEPLAN em 1969, estendendo o período da análise aos anos de 1970 e 1971, no tocante às variáveis mais significativas das redes oficial e particular do sistema educacional.

- Estudos Setoriais - 1972 - Volume 2 - Habitação

O estudo foi baseado em pesquisa realizada em todas as entidades que produziram unidades residenciais no período 1969/1972, tendo sido considerados os diversos tipos e ca-

racterísticas da habitação, localização, área construída, valor do investimento e fonte de financiamento. Este trabalho completa o diagnóstico publicado pela CODEPLAN em 1969, ampliando assim a análise ao período 1966/1972.

- Estudos Setoriais - Volume 3 - Transporte, Energia Elétrica, Comunicações, Turismo e Instituições Financeiras

- Setor Transporte

Análise a situação do transporte Ferroviário, Aéreo e Rodoviário Urbano, no que diz respeito ao movimento de passageiros e cargas, no período de 1968 e 1971, complementando, assim, os estudos anteriormente publicados pela CODEPLAN em 1968. Focaliza, também, a situação da Rede Rodoviária do Distrito Federal em 1971, bem como os recursos constantes do Orçamento Programa para o triênio 1972/74, destinados às estradas federais no Distrito Federal.

- Setor Energia Elétrica

Estudo que envolve os aspectos de geração, transmissão e distribuição de energia elétrica no período de 1962 a 1971, apresentando detalhes quanto à evolução do consumo, segundo as classes dos usuários.

- Setor Turismo

Focaliza em detalhe a rede hoteleira do Distrito Federal, no que concerne à capacidade de hospedagem dos hotéis de categoria turística e da rede de motéis, preços cobrados e mão-de-obra empregada no Setor.

Mostra, também, a análise, aspectos de diversões, dando ênfase à rede de cinemas.

- Setor Comunicação

A análise aborda o comportamento dos serviços telefônicos, postais e telegrá-

ficos no Distrito Federal, entre 1960 a 1972, evidenciando oferta e demanda de linhas telefônicas, nos últimos anos, no Plano Piloto e em Taguatinga; volume de chamadas telefônicas, em face do número médio de terminais em uso, quantificador em chamadas normais, excedentes e por terminal; volume de chamadas interurbanas, por canais de micro-ondas operados pela EMBRATEL, em abril/72; organização e atividades da Delegacia Regional da Empresa Brasileira de Cables e Telégrafos, no Distrito Federal.

- Instituições Financeiras

Focaliza o movimento bancário no Distrito Federal, relativamente a empréstimos, depósitos e compensação de cheques da rede particular e oficial, bem como a mão-de-obra absorvida pelo Setor nas diferentes instituições financeiras (bancos comerciais e de financiamento, companhias de seguros e capitalização e empresas do mercado de capitais).

- Estudos Setoriais - 1972 - Volume 4 - Saúde e Saneamento

Estudo da realidade sanitária local, em termos de nível de saúde, eficiência dos serviços, dificuldades e problemas existentes. Complementa o trabalho publicado pela CODEPLAN em 1969, sob o título "Diagnóstico do Setor Saúde do DF", identificando as possíveis alterações produzidas no Setor Saúde do DF, a partir de 1969.

- Estudo da População e da Renda no Distrito Federal

Atualização dos dados de população para o Distrito Federal, segundo Plano Piloto e Cidades Satélites, até 1970, e projeção até 1980. Para o Distrito Federal a projeção foi realizada para três hipóteses de crescimento, sendo a projeção máxima comparada com as estimativas das várias localidades, resultando daí a provável população dos futuros núcleos habitacionais. Obtenção de alguns indicadores que pudessem medir a evolução da renda no Distrito Federal e formulação de hipóteses sobre o crescimento desta ren-

da. Elaboração de estimativas da renda total e per capita até 1980, com base na renda apurada em 1968, através da Pesquisa de Orçamentos Familiares.

- Implantação do Sistema Estatístico do Distrito Federal - Estudo Preliminar

Trabalho elaborado com a colaboração da SEG (Divisão de Estatística e Geografia da Coordenação de Planos e Recursos), sobre a divisão territorial do Distrito Federal em regiões e sub-regiões estatísticas. Apresenta também um elenco de estatísticas básicas, por setores de atividade econômica, necessárias ao planejamento econômico e social.

- Núcleos Habitacionais Futuros

Estudo que analisa a perspectiva de saturação das atuais Cidades Satélites de Brasília e mostra aspectos do zoneamento sanitário do território do DF, apresentando sugestões ao Governo para ocupação de novas áreas urbanas e defesa do meio-ambiente.

- Distrito Industrial do Distrito Federal - Estudo Preliminar

Estudo que enfatiza, entre outros aspectos correlatos, a necessidade de implantação de um Distrito Industrial no Distrito Federal, os critérios de escolha da área de sua localização, seu dimensionamento e etapas de ocupação, bem como mostra oportunidades industriais que hoje se vislumbram no DF.

- Análise de alguns indicadores sobre o Comportamento dos Preços Internos no Brasil

Este trabalho analisa os seguintes aspectos relacionados com o custo de vida: alterações nos preços de produtos hortigranjeiros, devido a fatores estacionais; reflexos nos preços internos, em decorrência da exportação de produtos alimentícios; política de implantação das Centrais de Abastecimento; fixação de preços mínimos no Brasil e evolução dos preços de insumos agrícolas. Tece também considerações sobre a agricultura no Brasil, seus custos, dificuldades e necessidade de modernização.

- Operação e Manutenção da rede hidrológica em Convênio com a CAESB

A rede hidrológica da CAESB é constituída de 11 (onze) postos pluviométricos (linimétricos e linigráficos), 12 (doze) postos pluviométricos e pluviográficos e 2 (dois) postos evaporimétricos.

Foram executados os seguintes trabalhos:

- Medições de Vazões 372
- Operações de postos pluviográficos e pluviométricos 151
- Operações de postos evaporimétricos 24

- Cadastramento da área de proteção da bacia de acumulação da futura barragem do Rio São Bartolomeu

Em Convênio com a CAESB, a CODEPLAN realizou os seguintes trabalhos:

- Demarcação da área definida no Decreto Nº 1.087 de agosto de 1969 pelos pontos de deflexão.
- Aviventação das linhas demarcatórias da área demarcada.
- Fotografia aérea de toda a área na escala de 1:10.000.
- Reambulação da área com uso das fotografias e de outros elementos topográficos.
- Cadastramento e avaliação das benfeitorias existentes em 357 propriedades.

Análise administrativo-financeira da Sociedade de Abastecimento de Brasília S/A-SAB.

Por solicitação dessa empresa, foi realizado um estudo das causas que contribuem para o desempenho da organização, relacionando-as em circunstanciado relatório.

- Análise do projeto de uma cervejaria para fins de financiamento pelo FUNDEF

Por solicitação do Banco Regional de Brasília S/A - BRB, a CODEPLAN analisou sob os aspectos administrativos, econômicos e técnicos o projeto apresentado, concluindo pela sua viabilidade.

- Projeto, supervisão e montagem final do stand da Secretaria do Governo e CODEPLAN, em cooperação com a SEG, na Exposição Brasília - Ano XII.

- Projeto, supervisão e montagem final da Exposição de Inauguração da Central de Abastecimento de Brasília - CENABRA.

- Projeto, supervisão e montagem final da Exposição do 6º aniversário da CODEPLAN.

- Planejamento gráfico, assessoramento e supervisão da publicação A Economia Goiana no Prodoeste, editada pela Companhia do Desenvolvimento do Estado de Goiás - CODEG

- Elaboração, montagem e projeções de audiovisuais para palestras do Superintendente na Universidade de Brasília, Palácio do Buriti, CEMAB e DER-DF.

- Confecção de cópias heliográficas para a CENABRA.

- Trabalhos de criação, compreendendo layout, arte final e seleção de cores para capas de publicações e cartazes destinados a exposições.

- Construção da Central de Abastecimento de Brasília - CENABRA

Em prosseguimento aos trabalhos iniciados no ano de 1971, a CODEPLAN participou ativamente na administração e fiscalização da construção da CENABRA até a sua inauguração oficial no dia 11 de outubro de 1972.

II.2. Trabalhos em Execução

- Cadastro do Pessoal da Secretaria de Educação e Cultura

Este trabalho tem por objetivo conhecer a qualificação do corpo docente da Secretaria de Educação e Cultura da Fundação Educacional e da rede particular, com vistas à elaboração do Estatuto do Magistério. Apresenta, também, sugestões para o controle mecanizado da lotação e movimentação diária do pessoal.

- Estudo para adoção de uma política de incentivos à indústria (Instrumentos de Promoção Industrial)

Este trabalho tem por objetivo preparar um documento que sirva de orientação ao Governo, com vistas à implantação de uma política de incentivos à indústria no DF. Estão sendo desenvolvidos itens referentes a fatores isençionais do ICM, resultantes de Convênios entre Estados. Analisa-se, também, os fundos de incentivos e a parte referente ao treinamento e aperfeiçoamento da mão-de-obra no Distrito Federal.

Plano de Desenvolvimento Turístico do Distrito Federal

A primeira etapa do Plano está concluída e já impressa.

Resumidamente, envolve os seguintes aspectos:

- a) diagnóstico do Setor que deverá fornecer as bases em que se apoiarão as ações e os meios para alcançar os objetivos do Plano e sugestões para a reorganização do Departamento de Turismo do Distrito Federal, indicando as ações imediatas a serem desenvolvidas pelo órgão.
- Na 1ª etapa foram realizadas três pesquisas básicas dirigidas aos hotéis, aos gerentes de hotéis e aos turistas, e levam-

tamento dos recursos turísticos no Distrito Federal e em sua região de influência.

Investigaram-se, assim, aspectos da demanda turística qualitativa e quantitativa - mente, segundo o mercado de procedência, bem como o inventário dos recursos tais como naturais, históricos, monumentais, tradicionais, esportivos e folclóricos.

Procede-se, no momento, aos estudos da 2ª etapa, cujo alcance é o de completar as informações setoriais através de outras pesquisas sobre a demanda para, em seguida, iniciar-se a terceira e última etapa, que é a da planificação propriamente dita.

- Índice de Custo de Vida (Preços ao Consumidor) - Distrito Federal - 1972

Apresentação dos primeiros resultados apurados para o Distrito no período de maio a novembro/1972, tendo sido considerados tanto os índices de preços por grupo de consumo como o índice geral (preços ao consumidor) para o Distrito Federal. Foram esclarecidos a, de forma breve, os critérios e metodologias empregados na elaboração dos índices, além de uma comparação de evolução dos preços no Distrito Federal no período maio/novembro/1972 com igual evolução em algumas das principais capitais brasileiras.

- Índices de Preços no Atacado dos Principais Produtos Alimentícios

Coleta de preços no atacado dos produtos alimentícios mais importantes na pauta de consumo familiar e elaboração de índices de evolução mensal. Os trabalhos foram iniciados no ano passado com levantamentos de preços do Serviço de Informações do Mercado Agrícola (SIMA) do Ministério da Agricultura e por não apresentarem resultados satisfatórios, têm sido realizados levantamentos complementares na CENABRA a partir de dezembro/1972.

- Índice de Custo de Vida (Preços ao Consumidor)

Elaboração da evolução mensal dos preços ao consumidor, por itens de consumo familiar e geral.

- Índice do Comportamento de Alguns Indicadores Econômicos Conjunturais

Levantamento de dados e elaboração de índices sobre: nível de emprego na construção civil, área licenciada para edifica-

ções, títulos protestados, consumo de energia elétrica e movimento financeiro.

- Levantamento da Conta Consolidada do Setor Público do Distrito Federal - 1970

Realizado para o IPEA/FGV abrangendo a elaboração e ou preenchimento de diversas fichas sobre a receita e a despesa de todos os órgãos de administração direta e de todas as Fundações, inclusive DER, NOVACAP e CODEPLAN. A metodologia utilizada foi fornecida pelo IPEA e incluía a elaboração de quadros e tabelas sobre a dívida pública, receitas extra-orçamentárias, além de informações diversas sobre os órgãos abrangidos pelo levantamento, tais como objetivos, fontes dos recursos etc.

- Levantamento da Atividade Empresarial do Governo do Distrito Federal - 1970

Trabalho igualmente realizado em convênio com o IPEA/FGV do Rio e SEG, constou de informações diversas sobre as empresas do Distrito Federal, não consideradas no trabalho acima. Essas informações abrangeram dados sobre ações e seus subscritores, receita e despesa, variações ativas e passivas, número de agências, depósitos e empréstimos da empresa de crédito (BRB) e informações adicionais sobre abastecimento de água (CAESB), energia elétrica (CEB), telecomunicações (COTELB), abastecimento de produtos alimentícios (SAB), habitação (SHIS) e transportes coletivos (TCB).

- Levantamento da Conta Consolidada do Setor Público do Distrito Federal - 1960/1964 e 1971

Trabalho semelhante ao realizado nos anos de 1971 e 1972 para o período 1965/1970, ou seja, pesquisa e elaboração de quadros e tabelas sobre as contas dos órgãos diretos e indiretos do conjunto administrativo do Distrito Federal.

- Levantamento da Atividade Empresarial do Governo do Distrito Federal - 1960/1964 e 1971

Da mesma forma que o anterior, está sendo realizado para o IPEA e para a FGV e refere-se a informações diversas sobre as empresas públicas e sociedades de economia mista do Distrito Federal, como tipo de ações, receita e despesa, variações ativas e passivas, etc...

- Estudos do Setor Público do Distrito Federal

Em elaboração para o IPEA e consiste em pesquisas, análises e estudos sobre o setor público local, especialmente no que se refere à dimensão do setor público, à participação do governo nos diversos setores de atividade, aos resultados da atividade governamental, ao financiamento do setor público e à programação orçamentária.

II.3. Trabalhos Diversos

- Plano Diretor de Limpeza Urbana do DF

Trabalho que procura programar e racionalizar as atividades dos órgãos de limpeza pública do DF, na defesa do meio ambiente a fim de que Brasília seja sempre uma cidade limpa e agradável.

- Elaboração de Trabalho que sugere a Sistemática de Coleta de Lixo e Limpeza da CENABRA

Sugestões para implantação de uma sistemática de coleta de lixo e limpeza da Central de Abastecimento de Brasília - CENABRA.

- Elaboração de Sugestões para a Coleta, Acondicionamento e Destinação do Lixo Hospitalar no DF, apresentado ao Sr. Diretor Executivo da FHDF.

Sugestão para a Coleta, Acondicionamento e Destinação do Lixo Hospitalar, com vistas a solucionar o problema da coleta e destinação do lixo contaminado, proveniente das entidades hospitalares.

Brasília (DF), 20 de fevereiro de 1973

EVANDRO JOSÉ DE MACEDO
Superintendente

ISIDORO DESIDÉRIO DA SILVA
Diretor Administrativo

GILBERTO SOBRAL
Diretor de Planejamento

JOSÉ DE QUETROZ MESQUITA
Diretor de Execução Operacional

DISTRITO FEDERAL

Órgão Oficial do Poder Executivo do Distrito Federal

EDITAIS E AVISOS

SECRETARIA DE ADMINISTRAÇÃO COORDENAÇÃO DO SISTEMA DE PESSOAL DIVISÃO DO PESSOAL Edital n° 11

O DIRETOR DA DIVISÃO DO PESSOAL, da Coordenação do Sistema de Pessoal, da Secretaria de Administração, pelo presente convoca os abaixo relacionados ou em sua falta os seus representantes legais para a partir da publicação deste Edital comparecerem à Divisão do Pessoal do Governo do Distrito Federal, localizado no Edifício Brasília, 10º andar, no horário das 14,00 às 16,00 horas a fim de recolherem aos seus cofres as importâncias a serem indicadas de que são devedores, ou apresentarem recursos, tudo no prazo de 15 dias, conforme decisão exarada em processo.

MATRICULA	NOME	PROC.	CR\$
04 579	LUIZ DIRCEU PICININ	20 664/72	1 685,00
10 603	RUBENS BORGES	12 833/73	565,90
17 232	GERMINO FEBRÔNIO DOS SANTOS	19 838/73	147,31

Brasília, 22 de março de 1973

WLADIMIR DA MOTTA REZENDE
Diretor da Divisão do Pessoal
CSP-SEA

GOVERNO DO DISTRITO FEDERAL S.V.O. - NOVACAP COMISSÃO PERMANENTE DE LICITAÇÃO AVISO

TOMADA DE PREÇOS N° 033/73-CPL, PARA EXECUÇÃO, SOB O REGIME DE EMPREITADA GLOBAL, MEDIANTE APLICAÇÃO DE PREÇOS UNITÁRIOS, DE REDES DE CAPTAÇÃO DE ÁGUAS PLUVIAIS, NA CIDADE SATÉLITE DE SOBRADINHO, EM BRASÍLIA - DISTRITO FEDERAL. -

Chamamos a atenção das firmas empreiteiras regularmente registradas na Secretaria Executiva desta Comissão, para a Tomada de Preços em epígrafe, que será realizada as 15:30 horas do dia 12 de abril de 1973, na sala de licitações.

O Edital encontra-se a disposição dos interessados na Secretaria Executiva deste órgão, no 8º andar do Edifício Sede da NOVACAP.

Brasília, 23 de março de 1973

Arq. PAULO DE PAIVA FONSECA
Presidente da CPL

GOVERNO DO DISTRITO FEDERAL S.V.O. - NOVACAP COMISSÃO PERMANENTE DE LICITAÇÃO

AVISO

TOMADA DE PREÇOS N° 035/73-CPL, PARA EXECUÇÃO, SOB O REGIME DE EMPREITADA GLOBAL, MEDIANTE APLICAÇÃO DE PREÇOS UNITÁRIOS, DE MEIOS E PASSEIOS, NO PLANO PILOTO E ADJACÊNCIAS, EM BRASÍLIA - DISTRITO FEDERAL.

Chamamos a atenção das firmas empreiteiras, regularmente registradas na Secretaria Executiva desta Comissão, para a Tomada de Preços em epígrafe, que será realizada às 15:00 horas do dia 13 de abril de 1973.

O Edital encontra-se à disposição dos interessados na Secretaria Executiva deste órgão, no 8º andar do Edifício Sede da NOVACAP.

Brasília, 26 de março de 1973.

ARQ. PAULO DE PAIVA FONSECA
Presidente da CPL.

SECRETARIA DE ADMINISTRAÇÃO COORDENAÇÃO DE PROCESSO ADMINISTRATIVO

EDITAL DE CITAÇÃO

O Secretário da Comissão de Processo Administrativo, designada pela Portaria de 16 de fevereiro de 1973, do Excelentíssimo Senhor Secretário de Administração do Distrito Federal, em cumprimento de ordem da Senhora Presidente da Comissão e tendo em vista o disposto no § 2º, do artigo 222, do Estatuto dos Funcionários Públicos Civis da União, cita, pelo presente Edital, JOSÉ JULIANO NETO. Professor do Ensino Médio, Código MG1.02.19, matrícula n° 07 983, do Quadro Permanente de Pessoal do Distrito Federal para, no prazo de 15 (quinze) dias, a partir da publicação deste no "DISTRITO FEDERAL" e no "CORREIO BRASILENSE", comparecer à sede desta Comissão, no 16º andar do Edifício Brasília, Setor Bancário Sul, nesta Capital, a fim de apresentar defesa escrita no processo administrativo a que responde, sob pena de revelia.

Brasília, 21 de março de 1973
GERALDO DAMASIO CARNEIRO
Secretário

BANCO REGIONAL DE BRASÍLIA S.A.

AVISO AOS ACIONISTAS

No Gabinete da Presidência deste Banco, localizado no 2º andar do Edifício Brasília, SBS, lote A, nesta Capital, encontram-se à disposição dos Senhores Acionistas os documentos a que se refere o artigo 99 do Decreto-Lei n° 2.627, de 26 de setembro de 1940.

Brasília-DF, 23 de março de 1973

ANTÔNIO FRAGOMENI
Diretor-Presidente

Procure conhecer o emprêgo da aparelhagem de Incêndio do seu edifício ou estabelecimento. Mantenha-a em perfeito estado de funcionamento. Ela não só lhe possibilitará debelar um incêndio como permitirá ao SOCORRO DE BOMBEIROS uma ação decisiva e eficaz.

JUNTA DE RECURSOS FISCAIS DO DISTRITO FEDERAL

PAUTA DE JULGAMENTO

Faço público de ordem do Exmo. Sr. Juiz Mauro Renan Bittencourt, Presidente da Egrégia Junta de Recursos Fiscais do Distrito Federal, sediada no Setor de Diversões Sul - Edifício Venâncio III 5º andar, que constam da pauta para a sessão que se realizará no dia 05 de abril de 1973 (quinta-feira), às 16:00 horas, ou sessão subsequente processos com julgamento iniciados ou adiados e constante de pausas anteriores, publicadas e mais o (s) seguinte (s) feito (s):

Recurso Voluntário N° 91/72
Recorrente: Maria Marques de Souza
Recorrido: Serviço Autônomo de Limpeza Urbana
Relator: Juiz Amaury Ubirajara da Silva Ramos

Recurso Voluntário n° 107/72
Recorrente: Adolfo Genival Barros de Paula
Recorrido: Serviço Autônomo de Limpeza Urbana
Relatora: Juíza Olíbia Terezinha Guimarães de Lima Rocha

Secretaria da Junta de Recursos Fiscais do Distrito Federal, em 26 de março de 1973

RÍVIA BARRETO MOURA
Assistente da Junta