

DISTRITO FEDERAL

Órgão Oficial do Poder Executivo do Distrito Federal

BRASÍLIA, terça-feira, 16 de outubro de 1973

ANO VI - Nº 157



Ano do
Centenário
de
Santos
Dumont

Torneio Internacional de Volibol em Brasília

Será realizado em Brasília, nos dias 27 e 28 do corrente, o Torneio Internacional de Volibol, reunindo, no Ginásio de Esportes, as Seleções do Japão, Rússia, Alemanha Oriental, Bulgária, Tchecoslováquia e do Brasil.

A promoção do torneio é do Conselho Nacional de Desportos, em colaboração com a Confederação Brasileira de Volibol, em homenagem ao Centenário de

Alberto Santos Dumont. Em Brasília, o certame será coordenado pelo DEFER e pela Federação Brasiliense de Volibol.

Os ingressos serão colocados à venda antecipadamente, ao preço de Cr\$ 15,00 a cadeira e Cr\$ 8,00 a arquibancada. No jogo inicial do torneio, dia 27, estarão em ação as equipes da Bulgária e da Rússia, repetindo assim, no Brasil, a partida final das Olimpíadas de Munique, na Alemanha.

"Evite jogar ponta de cigarro ou fósforos acesos nas áreas ajardinadas. Ajude a preservar um patrimônio valioso, que só trará benefícios para você e sua família.

Ampliação do Centro de Pesquisas e Tecnologia Agropecuária da SAP

DISTRITO FEDERAL

Bancas de Jornais e Revistas na Avenida W/3, Plano Piloto, em que podem ser adquiridos exemplares do DISTRITO FEDERAL:

CASA DO PEQUENO POLEGAR - Av. W/3, Q. 509.

BANCA PREDIAL-BRASILIA - Do sr. Francizek Limach. Quadra 502, ao lado da Inca S/A.

BANCA J. SILVA - Do sr. José Lindolfo da Silva. Quadra 504, ao lado da Drograria Carioca.

BANCA DOM BOSCO - Do sr. Antônio Barbosa, quadra 506 ao lado da Padaria Dom Bosco.

BANCA BANCO FRANCÊS - Do sr. Divino Rodrigues Faria. Quadra 507, ao lado do Banco Francês.

BANCA CRUZEIRO DO SUL - Do sr. Miguel Dante, Quadra 507, ao lado da Caixa Econômica.

BANCA BRASILIA - Do sr. Raimundo Caiado. Quadra 508, ao lado dos Correios e Telefones.

EDIFÍCIO DO I.R.E. - Setor de Autarquias Sul - andar térreo.

BANCA MARIA GARCIA SILVA - SQ-303.

BANCA SAN FRANCESCO DI PAOLA - SCS-312.

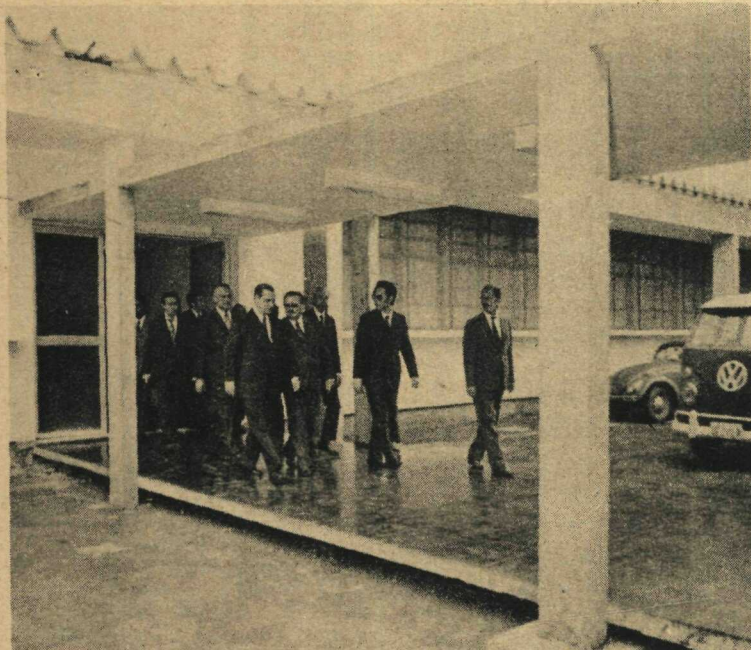

Em solenidade que contou com a presença do Governador Hélio Prates da Silveira, foram inaugurados os prédios de Ecologia e Unidade Piloto do Centro de Pesquisas e Tecnologia Agropecuária de Brasília, da Secretaria de Agricultura e Produção. Com modernos equipamentos, possibilitarão a exploração econômica dos solos do Plano Central (Página 2)

Crescimento de Brasília impressiona

O escritor e jornalista francês Raymond Cartier acompanhado do produtor cinematográfico Jean Manzon, esteve no Palácio do Buriti, em visita ao Governador Hélio Prates da Silveira. Ambos se mostraram impressionados com o crescimento de Brasília e as transformações por que passou a Capital da República (Página 3)



Pronto-Socorro do 1º HDB tem novo telefone direto

Para chamar o Serviço de Emergência e Ambulância do Pronto-Socorro do 1º Hospital Distrital de Brasília basta discar 192. Este é o mais recente serviço especial criado pela Companhia de Telecomunicações de Brasília.

Com a inclusão deste novo ramal, a Cotelb aumenta para sete número de Serviços Especiais à disposição de seus assinantes. Atualmente são os seguintes os serviços prestados pela empresa à população do Distrito Federal: hora certa, 130; palpites e resultados da Loteria Esportiva, 131; previsão do tempo, 132, noticiário, 133; plantão de farmácia (temporariamente des-

ligado), 136; horário de aviões, 138, programa de cinema, 139; e, agora, serviço de pronto-socorro, 192.

TELEFONES PARA AS CIDADES-SATÉLITES-Para solucionar, a médio prazo o problema de atendimento às cidades-satélites do Gama, Sobradinho e Planaltina e ao Guará, a Companhia de Telecomunicações de Brasília está providenciando a aquisição dos equipamentos necessários.

A concorrência pública para compra de centrais transportáveis (containers) e equipamentos de rádio e multiplex foi remarcada pela Cotelb para o próximo dia 30, conforme edital publicado pela imprensa.

Concorrência Pública:

Meios-fios e passeios para Planaltina e TG

Concorrência pública para a colocação de meios-fios e passeios nas cidades-satélites de Planaltina e Taguatinga será realizada no próximo dia 22, às 15 horas, pela Companhia Urbanizadora da Nova Capital do Brasil. A concorrência será efetuada na Sala de Licitações da Companhia, no 8º andar.

Poderão participar as firmas que apresentarem certificados da Novacap, no qual conste que o capital realizado é igual ou superior a Cr\$ 30.000,00, ou apresentarem documentos competentes que atestem o capital realizado acima do exigido.

As firmas concorrentes terão que efetuar o depósito de mil cruzeiros, no ato de inscrição, como caução, na Tesouraria da Novacap.

DAS OBRAS As obras a serem executadas incluem meios-fios, passeios, e calçadas de concreto. Os trabalhos deverão ser executados no prazo de 90 dias, em ambas as cidades-satélites, podendo esse prazo ser prorrogado mediante acordo com a Novacap.

Ampliação do Centro de Pesquisas e Tecnologia Agropecuária da SAP

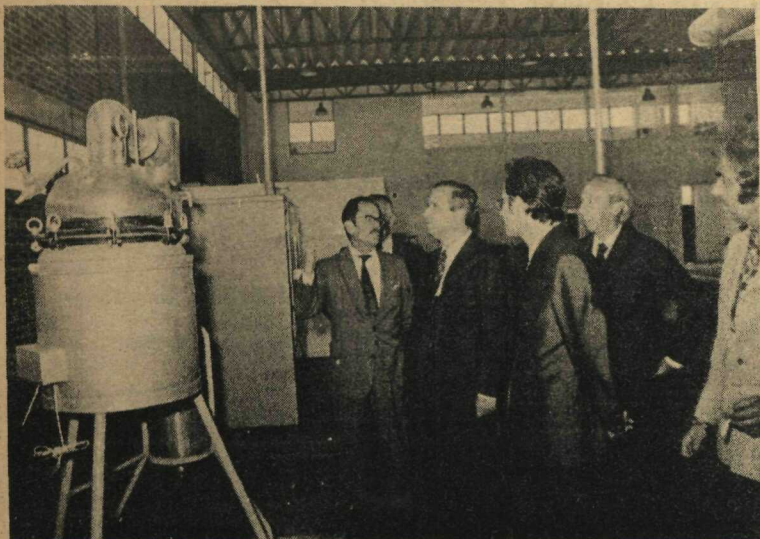

Após à inauguração, o governador Hélio Prates da Silveira visitou as instalações dos prédios de Ecologia e Unidade Piloto do Centro de Pesquisas

Com a presença do Governador Hélio Prates da Silveira, foram inaugurados os prédios de Ecologia e a Unidade Piloto do Centro de Pesquisas e Tecnologia Agropecuária de Brasília, pertencente à Secretaria de Agricultura e Produção, e localizado no final da Avenida W-5 Norte.

Em companhia do Secretário de Agricultura, Sr. Manoel Carneiro de Albuquerque Filho, o Governador percorreu, inicialmente, a unidade de Ecologia e, em seguida, a Unidade Piloto, onde funcionarão os laboratórios dos Serviços de Solos e Climatologia Agrícola e de Tecnologia Agropecuária.

No prédio de Ecologia, com 1950 metros quadrados, estão instalados modernos equipamentos que permitirão, a médio e longo prazos, uma exploração econômica e segura dos solos do Planalto Central, que engloba o Distrito Federal e sua área geo-econômica.

Na Unidade Piloto, com 668 metros quadrados, funcionarão máquinas e aparelhos básicos para testes das pesquisas tecnoló-

gicas, tais como caldeiras, moinhos, concentrados a vácuo e outros.

Os dois prédios inaugurados pelo Governador Prates da Silveira custaram aproximadamente 3 milhões 140 mil cruzeiros e a nova aparelhagem dos laboratórios foi adquirida pela Fundação Zoobotânica por um milhão de cruzeiros.

Após percorrer as instalações, o Governador seguiu para a Fazenda Experimental do Tamanduá localizada na Estrada Brasília-Anápolis, onde inaugurou a sede administrativa da Fazenda e laboratórios, que ocupam uma área de 550 metros quadrados.

Em seguida o governador Prates da Silveira percorreu o Parque Experimental do Tamanduá.

Obras no Auditório do Espaço Cultural

Deverão ser concluídos em 60 dias os trabalhos de tratamento acústico e instalação do equipamento de sonorização e de tradução simultânea do grande Auditório do Espaço Cultural de Brasília.

O contrato para a conclusão dos trabalhos foi assinado entre a Companhia Urbanizadora da Nova Capital do Brasil e o Arquiteto Alberto Vieira de Azevedo, e foi orçado em Cr\$ 21.800,00.

GINASIO DA PM - Em outro ato, a Novacap assinou contrato para a construção da primeira etapa do Ginásio de Esportes da Polícia Militar do Distrito Federal.

Os trabalhos serão executados pela firma SETENGE, em 120 dias, e estão orçados em Cr\$ 364.851,6.

Ligação do Guará ao Plano Piloto

A terceira via de ligação do Plano Piloto ao Guará II está sendo construída pelo Governo do Distrito Federal, através da Novacap, visando a melhorar as condições de escoamento do tráfego para aquele populoso núcleo habitacional.

A nova pista tem início na avenida de contorno do Guará e termina no trevo junto ao Jardim Zoológico, com 1.300 metros de extensão. Terá 21 metros de largura, com mão e contramão, cada uma com duas faixas de rolamento, separadas por um canteiro central e amplo acostamento.

A nova pista deverá ser inaugurada dentro de 60 dias. No momento a Novacap realiza os trabalhos de compactação do subleito para posterior colocação da camada asfáltica.

A estrada contará com um viaduto, já construído, paralelo ao existente junto ao Zoológico. Sua construção favorecerá, também, o acesso ao Núcleo Bandeirante e ao Setor de Indústria.

VIII Encontro de Escritores

O "Sesquicentenário do Nascimento de Gonçalves Dias" será o tema da palestra a ser proferida pelo poeta maranhense Odilo da Costa Filho, da Academia Brasileira de Letras, dentro do VIII Encontro de Escritores, a ser realizado no período de 22 a 26 do corrente mês, sob o patrocínio da Fundação Cultural do Distrito Federal.

Também o escritor Nelson Omega, da Academia Brasileira de Letras, fará uma conferência intitulada: "Os Oitenta Anos de Jorge Lima", além de outras importantes palestras programadas dentro do Encontro, cujo principal tema será: "O Romance Brasileiro Contemporâneo".

DISTRITO FEDERAL

Órgão Oficial do Poder Executivo do Distrito Federal, editado pela SECRETARIA DE ADMINISTRAÇÃO - Divisão de Divulgação - Diretor J. P. Batista - Redação e Administração: Setor Bancário Sul - Ed. Brasília - 12º andar, telefone 24-1303. Composição e impressão Oficinas do "Correio Braziliense", Setor de Indústrias Gráficas, telefone: 23-3450. Assinatura anual: Cr\$ 30,00, número avulso 0,20. Brasília, Distrito Federal.

Regulamentado o aluguel de bancas de jornais

A ocupação e a exploração de bancas de jornais e revistas no Distrito Federal acaba de ser regulamentada através de decreto assinado pelo Governador Hélio Prates da Silveira.

Segundo especifica o decreto, as bancas definitivas são todas aquelas construídas em alvenaria e de propriedade do Distrito Federal. Provisórias são aquelas que, mesmo instaladas em área de propriedade do DF, serão substituídas por bancas de construção definitiva.

A utilização das bancas poderá ser obtida por pessoa jurídica, de caráter filantrópico, ou pessoa física, conforme determina o GDF. A seleção dos candidatos à ocupação de bancas será feita através de edital ainda a ser publicado.

Aos ocupantes de bancas de jornais e revistas, instaladas em áreas das Regiões Administrativas

que atenderam a Edital específico, em fevereiro de 1969, e aos atuais ocupantes, fica assegurado o direito de assinar os respectivos contratos, independentemente dos novos critérios a serem adotados.

ÁREA COBERTA - A área coberta anexa à banca de jornais e revistas poderá ser comercialmente explorada, observadas as normas peculiares ao ramo de atividade permitida ao local.

Caberá à Secretaria de Serviços Públicos a classificação em categorias, levando-se em conta as condições sócio-econômicas das áreas onde se localizaram.

Os ocupantes de bancas de jornais e revistas pagarão, mensalmente, uma taxa de ocupação calculada com base no salário-mínimo do Distrito Federal e tendo em vista índices estabelecidos de acordo com as normas da SSP.

Usuários da Cenabra realizam Assembléia

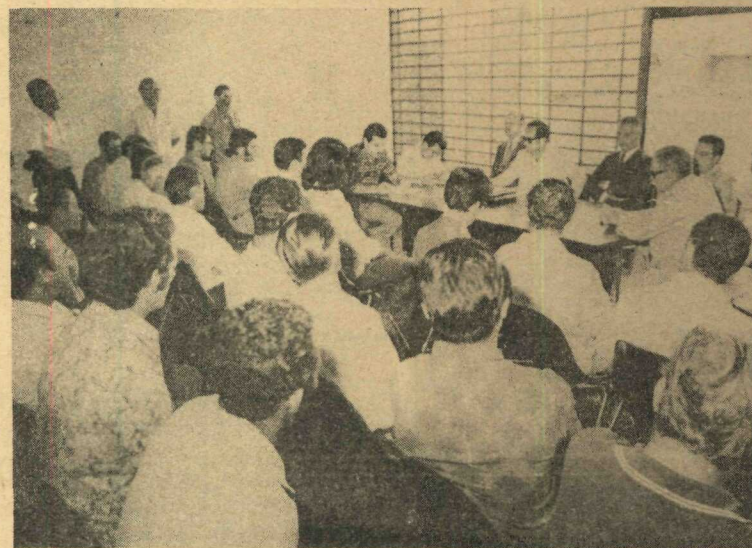

Assembléia Geral, para constituição e aprovação dos Estatutos da Associação dos Usuários da Cenabra, foi realizada no prédio da Administração da CENABRA, com a participação de seu Presidente, Coronel João Pedro de Macedo, e dos Diretores, Coronéis Sérgio Oscar Lopes, Técnico; Izidoro Deidério da Silva, Administrativo; e Alarcon Lopes Barbosa, Financeiro, além de mais de 100 associados.

A reunião foi presidida pelo Sr. José Acrísio Barbosa, assessorado pelo Sr. Krishna Campos, que leu os Estatutos para aprovação da Assembléia. A nova entidade terá por finalidade promover, administrar ou veicular todo o tipo de prestação de serviços aos seus associados, além de promover ampla cooperação entre seus componentes, estabelecendo relação direta entre produtores e comerciantes e destes com os consumidores, sempre com o elevado objetivo de melhorar e

ampliar o abastecimento do mercado do Distrito Federal.

A ASSUCENA promoverá, ainda, o estudo e aplicação de medidas úteis à defesa, desenvolvimento e melhoria das atividades de seus associados, através de ampla divulgação de conhecimentos técnicos, de preceitos jurídicos, de leis tributárias e outros assuntos que forem do interesse de seus associados. Serão prestados serviços de colaboração junto às autoridades competentes ou entidades construídas, no interesse da solução de problemas do mercado consumidor.

A eleição dos membros do Conselho da nova entidade (15), e de seus diretores (3), está programada para o dia 15 de novembro, quando os associados estarão reunidos em Assembléia Geral. A nova entidade que vai congrega os usuários dos boxes da CENABRA funcionará na própria Central.

CINEMA

O PISTOLEIRO DO INFERNO (Anda Muchacho, Spara) - Western italiano. Direção de Aldo Florio. Com Fábio Testi e Charo Lopez. Colorido. Censura: 18 anos. Cine Cultura, às 14, 16, 18, 20 e 22 hs.

ESTE PATO VALE OURO (\$1.000.000 Duck) - Comédia. Direção de Vincent McEveety. Com Dean Jones, Dandy Dunca e Joe Elynn. Colorido. Censura livre. Cine Karim, às 16, 18, 20 e 22 hs.

AS GATINHAS - Nacional. Com Sérgio Hingst, Adriana Prieto e Joana Fomm. Censura: 18 anos. 16, 18, 20 e 22 hs.

ANA TERRA - Nacional. Com Geraldo Del Rey e Rossana Ghesa. Censura: 18 anos. Cine Espacial, às 20 e 22 hs.

BRIGADA DE BRUTOS (Brute Corps) - Direção de Jerry Jameson. Com Paul Carr, Joseph Kaufmann e Jennifer Billingsley. Colorido. Censura: 18 anos. Cine Nacional, às 20 e 22 hs.

MATEM ROMMEL (Kell Rommel) - Guerra. Direção de Al Bradley. Com Anton Diffrinc, Carl Parker e Pamela Tudor. Colorido. Censura: 14 anos. Cine Driv-in, às 20, 22, 30 hs.

COM 007 VIVA E DEIXE MORRER (Live and Let Die) - Espionagem. Direção de Guy Hamilton. Com Roger Moore e Yaphet Kotto. Colorido. Censura: 18 anos. Cine Atlântida, às 15, 17, 20, 19, 40 e 22 hs.

UM HOMEM... UMA MULHER (Un Homme... Une Femme) - Recomendamos. Prêmio do Festival de Canne e 2 "Oscars". Realização de Claude Lelouche. Com Anouk Aimée e Jean Luois Trintignant. Colorido. Censura: 18 anos. Cine Venâncio, às 14, 16, 18, 20 e 22 hs.

ENSINA-ME A VIVER (Harold and Maude) - Recomendamos. Direção de Hal Ashby. Com Ruth Gordon e But Cort. Colorido. Censura: 18 anos. Cine Astor, às 14, 16, 18, 20 e 22 hs.

"O que seria um país sem árvores".
"A árvore é índice de civilização".

Serviço de Economia Rural da SAP funciona entrosado com a Cenabra

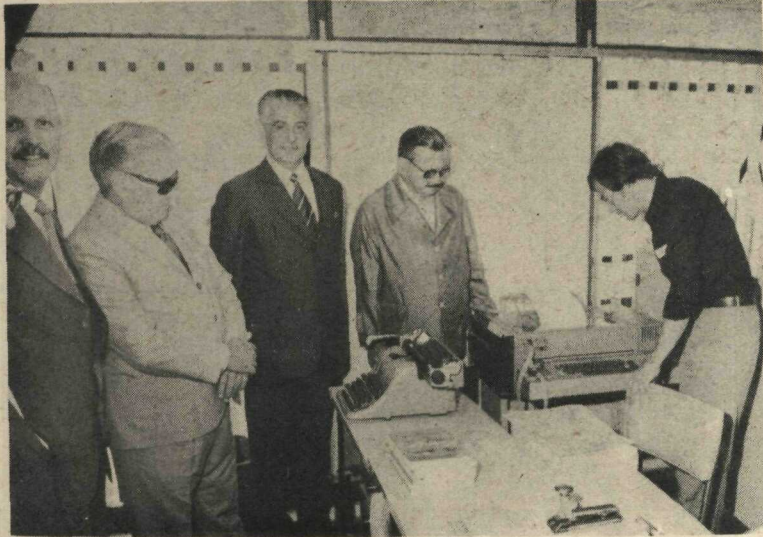

Nesta sala, agora inaugurada, funciona o Serviço de Economia Rural, do Departamento Agropecuário

A nova sede do Serviço de Economia Rural, do Departamento Agropecuário foi inaugurada pelo Secretário Manoel Carneiro, da Agricultura e Produção, em solenidade que contou com a presença do Coronel João Pedro de Macedo, presidente da CENABRA. O Serviço de Economia Rural, que agora passou a funcionar no prédio da Administração da CENABRA, é o órgão responsável pelo cadastramento dos produtores rurais.

Nas novas instalações do Serviço de Economia Rural está funcionando, também, o Serviço de Informação do Mercado Agrícola - SIMA, através de convênio firmado entre o Ministério da Agricultura e a Fundação Zoobotânica. O SIMA realiza na área do Distrito

Federal a coleta de informações sobre preços dos produtos agrícolas e mantém um sistema de intercomunicação - por telex, com as principais capitais do País, objetivando a troca de dados para orientação dos produtores e atacadistas.

Diariamente, o Serviço de Economia Rural da SAP distribui um boletim contendo os preços dos principais produtos nas praças de São Paulo, Guanabara, Salvador, Pelotas, Recife, Fortaleza, Belém, Belo Horizonte, Paraná, Santa Catarina e Rio de Janeiro, além de Brasília. Funciona, ainda, na sede da Economia Rural, a Unidade Municipal de Cadastramento, em convênio com o INCRA, para efeito de recolhimento do Imposto Territorial Rural.

Professor dos EUA dará curso em Brasília

O Professor Zoyd Borling, catedrático de Comunicação da "George University", que, sob o patrocínio dos Companheiros das Américas Brasília-Washington, dará um curso para os diretores e professores do Ensino Excepcional de Brasília, foi apresentado ao Secretário de Educação, Professor Júlio Cachapuz de Medeiros, em seu gabinete.

Acompanharam o técnico americano o Secretário Jairo Gomes da Silva, do Governo, que é membro do Comitê dos Companheiros das Américas; os Srs. José Maria Duarte, Presidente do Comitê dos Companheiros das Américas; Darcy Mesquita, Presidente da Associação Brasileira dos Companheiros das Américas; Joston Miguel da Silva, psicólogo e intérprete à disposição do visitante; Maria de Lourdes Guimarães, Coordenadora do Ensino Excepcional da Fundação Educacional do DF-SEC; além do norte-americano James - Kaple, Chairman do PREP - Programa de Recuperação e Educação dos Incapacitados, do Comitê dos Companheiros das Américas, de Washington.

O Professor Cachapuz de Medeiros e o Chefe do seu Gabinete, Sr. Crisóstomo Dourado, receberam os visitantes e durante o encontro acertaram detalhes sobre os cursos que serão ministrados pelo Professor Zoyd Borling no Distrito Federal. Discutiram, também, a possibilidade de maior intercâmbio entre técnicos do Brasil e dos Estados Unidos, no campo da Educação do Excepcional.

"O Buriti Informa"

Os trabalhos de tratamento acústico e instalação do equipamento de sonorização e tradução simultânea do grande Auditório do Espaço Cultural de Brasília, deverão ser concluídos dentro de sessenta dias. A obra está a cargo do Engenheiro Alberto Vieira de Azevedo e foi orçada em Cr\$ 21.800,00.

x-x-x

A Companhia de Eletricidade de Brasília comprará cerca de um bilhão de quilowatts gerados pela Usina de Itaipu, a partir de 1980. Convênio nesse sentido será firmado entre a CEB e a Eletrobrás e a energia será distribuída através do sistema de Furnas.

x-x-x

Experiências com 34 tipos diferentes de frutas, cereais e forrageiras estão sendo realizadas na Fazenda Experimental do Tamandá, unidade da FZDF. No local observa-se, também, o comportamento do gado de engorda, no período de 12 a 18 meses de idade.

x-x-x

Para chamar o Serviço de Emergência e Ambulância do Pronto-Socorro do 1º HDB, basta discar 192. Este é o mais recente serviço especial criado pela Coltel.

x-x-x

Uma caravana composta de cinco alunos e cinco professores da Escola-Classe 410 Sul seguiu para Porto Alegre, em viagem patrocinada pelo Governo gaúcho. Acompanha a caravana o Diretor do estabelecimento, Professor Hildevaldo Silva.

x-x-x

A terceira via de ligação entre o Plano Piloto e o Guará II deverá estar concluída nos próximos sessenta dias. A nova pista tem início na avenida de contorno do Guará e termina no trevo, junto ao Jardim Zoológico.

x-x-x

Dois prédios do Centro de Pesquisas e Tecnologia Agropecuária de Brasília foram inaugurados pelo Governador Prates da Silveira. No local funcionarão os laboratórios dos serviços de Solos e Climatologia Agrícola e de Tecnologia Agropecuária, pertencentes à Fundação Zoobotânica do DF.

x-x-x

Será realizado em Brasília, nos dias 27 e 28 do corrente, o

Torneio Internacional de Voleibol. No Ginásio de Brasília estarão reunidas as seleções do Japão, Rússia, Alemanha Oriental, Bulgária, Tcheco-eslováquia e do Brasil.

XXXX

Concorrência pública para a colocação de meios-fios e passeios nas cidades-satélites de Planaltina e Taguatinga, será realizada no próximo dia 22, às 15 horas. A licitação será efetuada no 8º andar do edifício-sede da Novacap.

XXXX

A insígnia da Ordem do Mérito Brasília foi outorgada à Novacap, pelo Governo do Distrito Federal. A mais alta condecoração do GDF foi conferida à Companhia por ocasião do seu décimo-sétimo aniversário de fundação.

XXXX

Os carros zero quilômetro que forem emplacados neste mês, pagarão apenas três doze avos da Taxa Rodoviária Única que é cobrada proporcionalmente ao período de circulação do veículo. A informação é do DETRAN, acrescentando que a renovação da licença dos veículos com placa de final zero termina no próximo dia 31.

XXX

A Novacap está completando a urbanização dos trevos que ligam as quadras aos Eixos Auxiliares Norte. No momento os trabalhos estão sendo executados entre as superquadras 107, 207, 108 e 208.

XXX

Termina amanhã dia 17, o prazo para as inscrições ao concurso para a escolha do "slogan" da CEM. As inscrições podem ainda ser feitas na sede da CEI, no Palácio do Buriti ou no Sindicato dos Publicitários de Brasília, Edifício Maristela, sala 7.102.

XXX

A avaliação do aproveitamento escolar nos estabelecimentos de ensino de 1º grau da rede oficial do DF será feita através de menção. A determinação, em caráter provisório, é da Diretoria-Geral de Pedagogia da Fundação Educacional do DF.

O MUNDO VERDE DEVE SER PRESERVADO COMO SUPORTE ECONÔMICO DAS NAÇÕES.

DO TEU AMOR PELAS ÁRVORES, RESULTARÃO A PAZ E O PROGRESSO DE TUA PÁTRIA.

Crescimento de Brasília impressiona

O Governador Hélio Prates da Silveira recebeu a visita do escritor e jornalista francês Raimond Cartier, que se fazia acompanhar do produtor cinematográfico Jean Manzon, conhecido internacionalmente por suas reportagens.

A visita demorou cerca de uma hora, tendo sido presenciada, também, pelos Srs. Cáo Flávio Prates da Silveira, Chefe do Gabinete Civil do GDF; e Luiz Carlos de Oliveira Chaves, Chefe da Assessoria de Comunicação Social do Buriti.

Raymond Cartier, que se tornou famoso pela sua obra "A 2a. Guerra Mundial", empreende uma viagem por diversas cidades brasileiras, já tendo estado em Brasília, em 1957 e 1960, e ficado bastante impressionado com as grandes transformações sofridas por nossa Capital, que, segundo sua opinião, "não pode permanecer somente como cidade administrativa, e sim como pólo

de desenvolvimento regional".

O Governador Prates da Silveira fez um completo relato sobre sua obra administrativa no Distrito Federal, tendo o Sr. Raymond Cartier elogiado

o plano do futuro Distrito Industrial, como necessário, finalizando por comparar Brasília "a uma locomotiva impulsionando o Brasil rumo ao Oeste, principalmente devido à exploração da Amazônia.

Minerva inicia segunda fase

A primeira turma do Curso Supletivo de 1º Grau (antigo Primário), formada pelo Projeto Minerva, em Belém do Pará, iniciou as atividades no Supletivo de 2º Grau, segunda fase, ontem, segunda-feira, dia 15. O ato contou com a presença do Ministro Jarbas Passarinho.

Aproximadamente 15 mil alunos já estão inscritos para cursar o Ginásio pelo rádio, incluindo os que fizeram o Primário através do Minerva e outros que fizeram o curso inicial em salas de aula convencionais, e que completaram 17 anos.

A segunda fase obedecerá os mesmos horários de transmissão utilizados pelo Minerva, e terá a duração de 54 semanas, quando serão ministradas aulas de Língua Portuguesa, Estudos Sociais, Matemática, Informação Ocupacional, Moral e Cívica, e Educação Física e Artística. As aulas de Educação Física e Artística constam de orienta-

ção sobre as matérias e serão oferecidas aos sábados.

A implantação deste curso foi aprovada pelo Conselho Federal de Educação, e atende perfeitamente à reforma e à filosofia da teleducação.

Os alunos recebem folhetos para acompanhar as aulas. Cada folheto tem instruções para quatro semanas e testes de avaliação, com as respectivas chaves para correção.

Antes do início do curso, durante trinta dias é feita uma preparação dos alunos, condicionando-os ao melhor aproveitamento da aula radiofônica. Também nesta fase o aluno poderá se utilizar de um folheto especial distribuído pelo Projeto Minerva, quando da inscrição.

O Curso Supletivo do 2º Grau é acompanhado em rádio-postos, com auxílio de um monitor. Um grupo de orientadores do Projeto Minerva se deslocou até Belém, a fim de preparar o início das aulas.

Carros novos só pagam 3/12 da Taxa Rodoviária

Os carros zero quilômetro que forem emplacados este mês pagarão apenas três doze avos da taxa rodoviária única, que é cobrada proporcionalmente ao período de circulação do veículo.

A informação é do Departamento de Trânsito, acrescentando que a cobrança da TRU obedece, sempre, a uma escala proporcional, não cabendo, aos proprietários de carros novos, o

pagamento do valor total da taxa.

O DETRAN lembra, também aos proprietários de carros com chapas de final zero, que a renovação de licença e pagamento da TRU termina a 31 do corrente, mas que as providências devem ser tomadas com antecedência para evitar-se o acúmulo de serviço no final do mês, que vem em prejuízo do próprio interessado.

GOVERNO DO DISTRITO FEDERAL

ATOS DO GOVERNADOR

DECRETOS ASSINADOS

DECRETO Nº. 2386 DE 28 DE setembro DE 1973

Aprova o Regulamento para ocupação e exploração de bancas de jornais e revistas e áreas cobertas anexas, no Distrito Federal.

O Governador do Distrito Federal, no uso de atribuição que lhe confere o artigo 20, inciso II, da Lei nº 3.751, de 13 de abril de 1960, e tendo em vista o que consta do processo nº... 27.811/73,

DECRETA:

Art. 1º - Fica aprovado o Regulamento, que a este acompanha, com seu respectivo anexo, assinado pelo Secretário de Serviços Públicos para ocupação e exploração de bancas de jornais e revistas e áreas cobertas anexas, no Distrito Federal.

Art. 2º - Este Decreto entrará em vigor na data de sua publicação, revogados o Decreto nº 1.653, de 23 de março de 1971, e demais disposições em contrário.

DISTRITO FEDERAL, 28 de setembro de 1973
859 da República e 149 de Brasília.

HÉLIO PRATES DA SILVEIRA

PAULO DA FONSECA VIANA

REGULAMENTO PARA OCUPAÇÃO E EXPLORAÇÃO DE BANCAS DE JORNAIS E REVISTAS E ÁREAS COBERTAS ANEXAS, NO DISTRITO FEDERAL

CAPÍTULO I

DAS DISPOSIÇÕES PRELIMINARES

Art. 1º - A ocupação e a exploração de bancas de jornais e revistas, definitivas ou provisórias, e áreas cobertas anexas, no Distrito Federal, serão feitas com outorga de permissão ou de autorização, a título precário de acordo com a Lei nº 4545/64, pelo Departamento de Concessões e Permissões, observadas as normas deste Regulamento e mediante assinatura de contrato, com o prazo máximo de 2 (dois) anos.

§ 1º - Entende-se por definitiva a banca de propriedade do Distrito Federal, construída em alvenaria.

§ 2º - Considera-se banca provisória a instalada em área de propriedade do Distrito Federal, destinada a construção de banca definitiva.

Art. 2º - Cada pessoa jurídica de caráter lantrópico ou pessoa física poderá obter outorga de uma só permissão ou autorização.

Art. 3º - A seleção dos candidatos a ocupação de banca de jornais e revistas ou da área coberta anexa far-se-á através de critérios de habilitação e de classificação a serem estabelecidos em Edital.

Parágrafo Único - Aos ocupantes de bancas de jornais e revistas compreendidas em áreas das Regiões Administrativas, que atenderam ao Edital nº 001/69-DC, publicado no "Distrito Federal" de 12 de fevereiro de 1969, e aos atuais que, até a entrada em vigor deste Regulamento, já se encontravam instalados, fica assegurado o direito de assinar os respectivos contratos, independentemente dos critérios que vierem a ser adotados, salvo os que, a juízo do Departamento de Concessões e Permissões, forem considerados excedentes.

Art. 4º - A área coberta anexa à banca de jornais e revistas poderá ser comercialmente explorada, observadas as normas peculiares ao ramo de atividade permitido para o local.

Art. 5º - As bancas de jornais e revistas serão classificadas em categorias, por ato do Secretário de Serviços Públicos, levando-se em conta as condições sócio-econômicas das áreas onde se localizem.

Parágrafo Único - Poderá haver mudança de categoria da banca, em decorrência de alteração dos fatores e critérios considerados para sua classificação.

Art. 6º - O ocupante que, sem motivo justificado, a critério da Administração, não iniciar a exploração da banca ou da área anexa dentro do prazo determinado pelo Departamento de Concessões e Permissões, será declarado desistente, através de ato do Diretor daquele órgão.

Art. 7º - É facultado ao ocupante de banca ou de área anexa transferir sua permissão ou autorização, observadas as normas deste Regulamento e apresentada a documentação exigida, desde que o requerer, pelo menos seis meses antes do término do contrato, ao Departamento de Concessões e Permissões.

CAPÍTULO II

DA TAXA DE OCUPAÇÃO

Art. 8º - Os ocupantes de bancas de jornais e revistas, definitivas ou provisórias, ou de áreas anexas pagarão, mensalmente, uma taxa de ocupação, calculada com base no salário-mínimo do Distrito Federal e tendo em vista índices estabelecidos de acordo com as seguintes categorias:

- Categoria I - 130% do s.m.
- Categoria II - 85% do s.m.
- Categoria III - 50% do s.m.
- Categoria IV - 34% do s.m.
- Categoria V - 25% do s.m.

§ 1º - A taxa de ocupação de área anexa fica estipulada em 50% (cinquenta por cento) da prevista para a categoria da respectiva banca.

§ 2º - As categorias e índices mencionados neste artigo poderão ser alterados pelo Secretário de Serviços Públicos.

Art. 9º - A taxa de ocupação da área em que for instalada banca provisória de jornais e revistas corresponderá a 50% (cinquenta por cento) da exigida para banca definitiva.

Art. 10 - O ocupante que houver adquirido e instalado banca metálica ficará isento do pagamento da taxa de ocupação pelo período de 02 (dois) anos.

Art. 11 - No ato de assinatura do Termo de Permissão de Utilização de Imóvel, quando se tratar de banca definitiva ou área anexa, ou do Termo de Autorização para Ocupação de Área, no caso de banca provisória, será exigido comprovante de depósito correspondente a uma taxa de ocupação mensal, a título de caução, como garantia de adimplemento do contrato.

Parágrafo Único - Ocorrendo a cassação da permissão ou da autorização, por qualquer das hipóteses previstas no inciso II do artigo 13, verificar-se-á, automaticamente, a perda do direito a devolução da caução.

CAPÍTULO III

DAS OBRIGAÇÕES

Art. 12 - São deveres do ocupante de banca de jornais e revistas ou de área anexa, sob pena de ADVERTÊNCIA:

- I - apresentar-se aseado e decentemente vestido;
- II - manter sempre higiênicas e em condições de funcionamento as instalações da banca;
- III - usar de correção e urbanidade para com os fregueses;
- IV - dispensar atenção especial aos turistas, dando as informações solicitadas e orientando-os convenientemente;
- V - permitir a exposição de publicações, cartazes, avisos e fotografias de interesse do Distrito Federal;
- VI - comunicar ao órgão próprio da Administração a ocorrência de anormalidades na banca ocupada ou suas adjacências;
- VII - obedecer à tabela de preços de venda das diversas publicações;
- VIII - facilitar a tarefa da Fiscalização.

CAPÍTULO IV

DAS PROIBIÇÕES

Art. 13 - Ao ocupante é vedado:

- I - Sob pena de incorrer em MULTAS previstas no Capítulo V e configuradas no ANEXO presente Regulamento:
 - a) interromper o atendimento ao público por mais de 24 (vinte e quatro) horas sem motivo justificado

Penalidade: GRUPO 3
 - b) expor ou vender mercadoria de comércio não permitido na banca

Penalidade: GRUPO 2
 - c) exibir material de publicidade e propaganda estranho ao ramo

Penalidade: GRUPO 2
 - d) deixar de recolher, no prazo previsto, multa que lhe foi imposta

Penalidade: GRUPO 2
 - e) preparar refeições ou pernoitar no interior da banca ou da área anexa

Penalidade: GRUPO 1
 - f) reincidir em falta cominada com ADVERTÊNCIA, ressalvado o disposto no inciso VII do artigo 12

Penalidade: GRUPO 3
- II - Sob pena de ter CASSADA a permissão ou autorização:

- a) sublocar o imóvel no todo ou em parte;
- b) alterar as características internas ou externas do imóvel;
- c) expor ou vender publicações de circulação proibida;
- d) reincidir na inobservância do disposto no artigo 12, inciso VII;
- e) deixar de recolher, por 3 (três) meses consecutivos, a taxa de ocupação;
- f) cometer a 3a. (terceira) reincidência do GRUPO 1 ou a 4a. (quarta) do GRUPO 2, previstas no ANEXO.

CAPÍTULO V

DAS PENALIDADES

Art. 14 - As infrações aos preceitos deste Regulamento serão punidas com:

- a) ADVERTÊNCIA;
- b) MULTA;
- c) CASSAÇÃO DA PERMISSÃO OU DA AUTORIZAÇÃO.

Art. 15 - A pena de ADVERTÊNCIA será aplicada nos casos de infração dos deveres mencionados no artigo 12.

Art. 16 - A pena de MULTA será aplicada em casos de infração aludida no inciso I do artigo 13.

Art. 17 - A pena de CASSAÇÃO da permissão ou da autorização será aplicada em hipótese prevista no inciso II do artigo 13.

Art. 18 - As penas de advertência e de multa serão aplicadas pelo Diretor do Departamento de Concessões e Permissões, mediante proposta da Divisão de Fiscalização de Concessões e Permissões.

Art. 19 - A aplicação da pena de cassação é da competência do Diretor do Departamento de Concessões e Permissões, mediante processo, assegurado ao infrator o direito de defesa.

Art. 20 - No caso de prática de infração não consignada nos artigos 12 e 13, será aplicada qualquer das penalidades previstas neste Regulamento, a critério do Diretor do Departamento de Concessões e Permissões, em função da natureza da falta cometida.

CAPÍTULO VI

DOS RECURSOS E PRAZOS

Art. 21 - Das sanções impostas pelo Diretor do Departamento de Concessões e Permissões, caberá recurso, com efeito suspensivo, para o Secretário de Serviços Públicos, no prazo de 8 (oito) dias, a contar da publicação do ato punitivo no "Distrito Federal", ou a partir da ciência do interessado.

Art. 22 - Nos processos de cassação, caberá recurso, com efeito suspensivo, ao Governador do Distrito Federal, da decisão do Secretário de Serviços Públicos, no prazo de 08 (oito) dias, a contar da publicação do ato no "Distrito Federal".

CAPÍTULO VII

DA FISCALIZAÇÃO

Art. 23 - Agentes credenciados pelo Departamento de Concessões e Permissões zelarão permanentemente pela perfeita observância das normas deste Regulamento.

Art. 24 - O auto de infração, numerado, será lavrado em 02 (duas) vias no momento em que a irregularidade for verificada, destinando-se a primeira via ao infrator, e a segunda à Seção de Fiscalização de Bancas de Jornais e Revistas.

Art. 25 - Lavrado, o auto de infração não poderá ser inutilizado ou considerado sem efeito pelo fiscal.

Art. 26 - O recolhimento de multa será efetuado aos cofres do Distrito Federal, através do órgão próprio, dentro dos seguintes prazos:

- I - 20 (vinte) dias, contados da publicação do ato ou da comunicação escrita, se não tiver havido recurso;
- II - 10 (dez) dias, a partir da publicação do ato que tenha negado provimento ao recurso, ou da notificação escrita.

CAPÍTULO VIII

DA TRANSFERÊNCIA

Art. 27 - A transferência do direito de ocupação de banca de jornais e revistas ou área anexa de que trata o artigo 7º far-se-á mediante autorização do Departamento de Concessões e Permissões.

Art. 28 - No caso de transferência, o cessionário continuará gozando do benefício referido no artigo 10.

Art. 29 - O cessionário recolherá aos cofres do Distrito Federal, através do órgão próprio, uma taxa de transferência correspondente a 03 (três) vezes o valor da taxa mensal de ocupação, além da caução preceituada no artigo 11.

Art. 30 - Somente após os recolhimentos mencionados no artigo anterior poderá o novo ocupante assinar o respectivo contrato.

Art. 31 - O cedente ficará impedido de obter nova permissão ou nova autorização pelo prazo de 05 (cinco) anos, contados da data em que se formalizar a transferência.

Art. 32 - Ocorrendo o falecimento do ocupante, poderá ser concedida transferência da autorização ou permissão ao cônjuge supérstite, ao companheiro sobrevivente ou ao herdeiro, mediante requerimento devidamente instruído.

Parágrafo Único - Na hipótese deste artigo, será mantida a caução inicial e dispensada a taxa de transferência.

CAPÍTULO IX

DAS DISPOSIÇÕES GERAIS E TRANSITÓRIAS

Art. 33 - A venda de jornais, revistas e similares, no Distrito Federal, só será permitida nos locais destinados a essa atividade pelo Departamento de Arquitetura e Urbanismo da Secretaria de Viação e Obras, e mediante autorização da Secretaria de Serviços Públicos.

Art. 34 - O ocupante de área destinada a banca de jornais e revistas terá preferência para ocupação da definitiva que no local for construída.

Art. 35 - O ocupante de banca definitiva ou de área coberta anexa deverá, findo o contrato, devolvê-la ao Distrito Federal no estado em que a recebeu, não lhe cabendo qualquer indenização pelas benfeitorias porventura executadas.

Art. 36 - O Departamento de Concessões e Permissões expedirá normas e instruções complementares à execução do presente Regulamento.

Art. 37 - Este Regulamento entrará em vigor na data de sua publicação, revogadas as disposições em contrário.

DISTRITO FEDERAL, 28 de setembro de 1973.

PAULO DA FONSECA VIANA
Secretário de Serviços Públicos

ANEXO A QUE SE REFERE O INCISO I DO ARTIGO 13 DO REGULAMENTO

APROVADO PELO DECRETO Nº 2385 DE 28 DE SETEMBRO DE 1973.

ÍNDICES DE APLICAÇÃO DE MULTAS FIXADOS EM CENTÊSIMOS DO SALÁRIO MÍNIMO VIGENTE NO DISTRITO FEDERAL

GRUPO	INFRAÇÃO	REINCIDÊNCIA			
		1a.	2a.	3a.	4a.
01	50	70	100	Cassação	-
02	20	30	50	00	Cassação
03	10	20	30	50	100

(Republicado do Distrito Federal Nº 152, de 4/10/73, página 5 devido a lapso de revisão)

DECRETO Nº 2410 DE 16 DE OUTUBRO DE 1973

Abre crédito suplementar no valor de Cr\$ 300.200,00 (trezentos mil e duzentos cruzeiros) à dotação do orçamento vigente que especifica:

O GOVERNADOR DO DISTRITO FEDERAL, no uso das atribuições que lhe confere o art. 7º, item II da Lei 5.865 de 12 de dezembro de 1972, combinado com o art. 41, item I das Normas Gerais de Direito Financeiro, aprovadas pela Lei nº 4.320, de 17 de março de 1964 e tendo em vista o que conta no Processo nº 076.889/73,

DECRETA:

Art. 1º - Fica aberto à Secretaria de Segurança Pública do Distrito Federal, o crédito suplementar no valor de Cr\$ 300.200,00 (trezentos mil e duzentos cruzeiros) na seguinte dotação orçamentária:
3.0.0.0 - DESPESAS CORRENTES
3.1.0.0 - DESPESAS DE CUSTEIO
3.1.3.0 - Serviços de Terceiros

Art. 2º - O crédito Suplementar de que trata o artigo anterior será financiado nos termos do art. 43, parágrafo 1º, item III da Lei nº 4.320, de 17 de março de 1964, pela anulação parcial, em igual valor, da seguinte dotação orçamentária da Secretaria do Governo:
4.0.0.0 - DESPESAS DE CAPITAL
4.1.0.0 - INVESTIMENTOS
4.1.2.0 - Serviços em Regime de Programação Especial

Art. 3º - O valor de que trata o presente Decreto integrará o Projeto SEP/1.N123 - Sinalização das Vias Públicas, Programa 16 - Transporte, Subprograma 04 - Rodoviário e será deduzido o Projeto SEG/1.106 - Planos Especiais de Trânsito e Rodovias do mesmo Programa e Subprograma.

Art. 4º - Este Decreto entrará em vigor na data de sua publicação, revogadas as disposições em contrário. Distrito Federal, 16 de outubro de 1973

85º da República e 14º de Brasília.
HELIO PRATES DA SILVEIRA

JOIRO GOMES DA SILVA
ANTONIO AVANCINI FRAGOMENI
AIMÉ ALCIBIADES SILVEIRA
LAMAISON

DECRETO Nº 2412 DE 16 DE OUTUBRO DE 1973

Abre crédito suplementar no valor de Cr\$ 2.694.500,00 (dois milhões, seiscentos e noventa e quatro mil e quinhentos cruzeiros) à dotação do orçamento vigente que especifica:

O GOVERNADOR DO DISTRITO FEDERAL, no uso das atribuições que lhe confere o art. 7º, item II da Lei nº

5.865, de 12 de dezembro de 1972, combinado com o art. 41, item I das Normas Gerais de Direito Financeiro, aprovadas pela Lei nº 4.320, de 17 de março de 1964

DECRETA,

Art. 1º - Fica aberto o crédito suplementar no valor de Cr\$ 2.694.500,00 (dois milhões, seiscentos e noventa e quatro mil e quinhentos cruzeiros) nas dotações orçamentárias que especifica, das seguintes Unidades:

GABINETE DO GOVERNADOR
3.0.0.0 - DESPESAS CORRENTES
3.1.0.0 - DESPESAS DE CUSTEIO
3.1.1.0 - PESSOAL
3.1.1.1 - Pessoal Civil 88.000,00
3.2.0.0 - TRANSFERÊNCIAS CORRENTES
3.2.3.0 - Transferências de Assistência e Previdência Social 28.000,00

PROCURADORIA GERAL
3.0.0.0 - DESPESAS CORRENTES
3.2.0.0 - TRANSFERÊNCIAS CORRENTES
3.2.3.0 - Transferências de Assistência e Previdência Social. 7.500,00

SECRETARIA DE EDUCAÇÃO E CULTURA
3.0.0.0 - DESPESAS CORRENTES
3.2.0.0 - TRANSFERÊNCIAS CORRENTES
3.2.3.0 - Transferências de Assistência e Previdência Social 74.000,00

SECRETARIA DE FINANÇAS
3.0.0.0 - DESPESAS CORRENTES
3.2.0.0 - TRANSFERÊNCIAS CORRENTES
3.2.3.0 - Transferências de Assistência e Previdência Social 68.000,00

SECRETARIA DO GOVERNO
3.0.0.0 - DESPESAS CORRENTES
3.1.0.0 - DESPESAS DE CUSTEIO
3.1.1.0 - PESSOAL
3.1.1.1 - Pessoal Civil . . . 194.000,00

REGIÃO ADMINISTRATIVA I BRASÍLIA
3.0.0.0 - DESPESAS CORRENTES
3.1.0.0 - DESPESAS DE CUSTEIO
3.1.1.0 - PESSOAL
3.1.1.1 - Pessoal Civil 18.000,00
3.2.0.0 - TRANSFERÊNCIAS CORRENTES
3.2.3.0 - Transferências de Assistência e Previdência Social 10.000,00

REGIÃO ADMINISTRATIVA II GAMA
3.0.0.0 - DESPESAS CORRENTES
3.1.0.0 - DESPESAS DE CUSTEIO
3.1.1.0 - PESSOAL
3.1.1.1 - Pessoal Civil . . . 110.000,00
3.2.0.0 - TRANSFERÊNCIAS CORRENTES
3.2.3.0 - Transferências de Assistência e Previdência Social 22.000,00

REGIÃO ADMINISTRATIVA III TAGUATINGA
3.0.0.0 - DESPESAS CORRENTES
3.1.0.0 - DESPESAS DE CUSTEIO

3.1.1.0 - PESSOAL
3.1.1.1 - Pessoal Civil . . . 222.000,00
3.2.0.0 - TRANSFERÊNCIAS CORRENTES
3.2.3.0 - Transferências de Assistência e Previdência Social 36.000,00

REGIÃO ADMINISTRATIVA IV BRAZILÂNDIA
3.0.0.0 - DESPESAS CORRENTES
3.1.0.0 - DESPESAS DE CUSTEIO
3.1.1.0 - PESSOAL
3.1.1.1 - Pessoal Civil. . . . 81.000,00

REGIÃO ADMINISTRATIVA V SOBRADINHO
3.0.0.0 - DESPESAS CORRENTES
3.1.0.0 - DESPESAS DE CUSTEIO
3.1.1.0 - PESSOAL
3.1.1.1 - Pessoal Civil . . . 120.000,00
3.2.0.0 - TRANSFERÊNCIAS CORRENTES
3.2.3.0 - Transferências de Assistência e Previdência Social 30.000,00

REGIÃO ADMINISTRATIVA VI PLANALTINA
3.0.0.0 - DESPESAS CORRENTES
3.1.0.0 - DESPESAS DE CUSTEIO
3.1.1.0 - PESSOAL
3.1.1.1 - Pessoal Civil 86.000,00
3.2.0.0 - TRANSFERÊNCIAS CORRENTES
3.2.3.0 - Transferências de Assistência e Previdência Social 14.000,00

POLÍCIA MILITAR DO DISTRITO FEDERAL
3.0.0.0 - DESPESAS CORRENTES
3.1.0.0 - DESPESAS DE CUSTEIO
3.1.1.0 - PESSOAL
3.1.1.2 - Pessoal Militar . 521.000,00
3.2.0.0 - TRANSFERÊNCIAS CORRENTES
3.2.3.0 - Transferências de Assistência e Previdência Social. . . 600.000,00
3.2.7.0 - Diversas Transferências Correntes. 65.000,00

SECRETARIA DE SERVIÇOS PÚBLICOS
3.0.0.0 - DESPESAS CORRENTES
3.1.0.0 - DESPESAS DE CUSTEIO
3.1.1.0 - PESSOAL
3.1.1.1 - Pessoal Civil . . . 263.000,00

ADMINISTRAÇÃO DA ESTAÇÃO RODOVIÁRIA DE BRASÍLIA
3.0.0.0 - DESPESAS CORRENTES
3.1.0.0 - DESPESAS DE CUSTEIO
3.1.1.0 - PESSOAL
3.1.1.1 - Pessoal Civil . . . 20.000,00
3.2.0.0 - TRANSFERÊNCIAS CORRENTES
3.2.7.0 - Diversas Transferências Correntes. 2.000,00

SERVIÇO AUTÔNOMO DE LIMPEZA URBANA
3.0.0.0 - DESPESAS CORRENTES
3.2.0.0 - TRANSFERÊNCIAS CORRENTES
3.2.5.0 - Contribuições de Previdência Social. 15.000,00

Art. 2º - O crédito suplementar de que trata o artigo anterior será financiado nos termos do art. 7º, item I da Lei nº 5.865, de 12 de dezembro de 1972, pelo excesso de

arrecadação, apurado de acordo com o parágrafo 3º do artigo 43 da Lei nº 4.320, de 17 de março de 1964. Art. 3º - Os valores de que trata o presente Decreto integrarão as seguintes Atividades:

- PROGRAMA 01 - Administração SUBPROGRAMA 01 - Administração PRG/2.004 - Manutenção das Atividades da Procuradoria Geral. . . . 7.500,00
- RA/2.007 - Manutenção das Atividades da Administração Regional de Brasília. . . . 28.000,00
- RA/2.008 - Manutenção das Atividades da Administração Regional do Gama. . . . 132.000,00
- RA/2.009 - Manutenção das Atividades da Administração Regional de Taguatinga. . . . 258.000,00
- RA/2.010 - Manutenção das Atividades da Administração Regional de Brazlândia. . . . 81.000,00
- RA/2.011 - Manutenção das Atividades da Administração Regional de Sobradinho. . . . 150.000,00
- RA/2.012 - Manutenção das Atividades da Administração Regional de Planaltina. . . . 100.000,00
- SSP/2.014 - Manutenção das Atividades da Secretaria de Serviços Públicos. . . . 263.000,00
- SUBPROGRAMA 04 - Administração Superior (Executivo)
- GAG/2.001 - Manutenção das Atividades do Gabinete do Governador. . . . 116.000,00
- SUBPROGRAMA 07 - Administração Fiscal e Financeira
- SEF/2.017 - Manutenção das Atividades da Secretaria de Finanças. . . . 68.000,00
- SUBPROGRAMA 08 - Planejamento e Organização
- SEG/2.006 - Manutenção das Atividades da Secretaria do Governo. . . . 194.000,00
- PROGRAMA 08 - Defesa e Segurança SUBPROGRAMA 12 - Segurança Pública
- PM/2.026 - Manutenção das Atividades da Polícia Militar do Distrito Federal. . . . 1.186.000,00
- PROGRAMA 09 - Educação SUBPROGRAMA 01 - Administração SEC/2.029 - Manutenção das Atividades da Secretaria de Educação e Cultura. . . . 74.000,00
- PROGRAMA 15 - Saúde e Saneamento SUBPROGRAMA 11 - Saneamento Geral
- SLU/2.039 - Manutenção das Atividades do Serviço Autônomo de Limpeza Urbana. . . . 15.000,00
- PROGRAMA 16 - Transportes SUBPROGRAMA 01 - Administração AERB/2.040 - Manutenção das Atividades da Administração da Estação Rodoviária de Brasília. . . . 22.000,00

Art. 5º - Este Decreto entrará em vigor na data de sua publicação revogadas as disposições em contrário. Distrito Federal, 16 de outubro de 1973. 85º da República e 14º de Brasília. HELIO PRATES DA SILVEIRA JOIRO GOMES DA SILVA ANTONIO AVANCINI FRAGOMENI

DECRETO Nº 2403 DE 09 DE OUTUBRO DE 1973.

Reitera o Anexo II, dos Decretos que menciona.

O GOVERNADOR DO DISTRITO FEDERAL, no uso das atribuições que lhe confere o inciso II, do art. 20 da Lei nº 3.751, de 13 de abril de 1960, DECRETA:

Art. 1º - Ficam retificadas as expressões "Nível Universitário", constantes do Anexo II, dos Decretos nºs 2282, 2283, 2284, 2285, 2286 e 2287, de 12 de junho de 1973, e do Decreto nº 2356, de 29 de agosto de 1973, para "Conhecimentos de nível Universitário".

Art. 2º - O presente Decreto integra o Livro II da Consolidação das Normas de Organização do Distrito Federal, nos termos do art. 3º do Decreto nº 1891, de 21 de dezembro de 1971.

Art. 3º - Este Decreto entrará em vigor na data de sua publicação, retroagindo os seus efeitos a 12 de junho de 1973.

Distrito Federal, 09 de outubro de 1973
85º da República e 14º de Brasília
HELIO PRATES DA SILVEIRA
JOIRO GOMES DA SILVA
CID FERREIRA, LOPES FILHO

DECRETO Nº 2413 DE 16 DE OUTUBRO DE 1973.

Aprova o Plano Trimestral de Aplicação da Secretaria de Saúde, relativo ao 4º Trimestre de 1973.

O GOVERNADOR DO DISTRITO FEDERAL, no uso de suas atribuições legais e tendo em vista o disposto no Decreto nº 2.176 de 29 de dezembro de 1972, DECRETA:

Art. 1º - Fica aprovado, na forma dos quadros anexos, o Plano de Aplicação, relativo ao 4º Trimestre, da Secretaria de Saúde do Distrito Federal

Art. 2º - Este Decreto entrará em vigor na data de sua publicação, revogadas as disposições em contrário. Distrito Federal, 16 de outubro de 1973.

85º da República e 14º de Brasília.
HELIO PRATES DA SILVEIRA
JOIRO GOMES DA SILVA
ANTONIO AVANCINI FRAGOMENI

PLANO TRIMESTRAL DE APLICAÇÃO

SECRETARIA DE SAÚDE
QUADRO A QUE SE REFERE O BENSIMBO Nº 2413 DE 16 DE outubro DE 1973

4º TRIMESTRE

CÓDIGO E NOMENCLATURA DA ATIVIDADE OU PROJETO	VALOR ATUALIZADO DA DOTAÇÃO PARA 1973	VALOR A DESERBOLGAR NO TRIMESTRE
MS/1.037 - Manutenção das Atividades da Secretaria de Saúde	15.339.000,00	2.702.823,00
MS/1.038 - Manutenção das Atividades Médicas-Hospitalares	69.627.000,00	17.406.730,00
MS/1.043 - Assistência de emergências	200.100,00	200.100,00
MS/1.044 - Construção de Postos de Saúde	600.000,00	-
MS/1.045 - Ampliação e Equipamento das Unidades Hospitalares e Serviços Auxiliares	4.647.000,00	-
MS/1.072 - Proseguimento da construção e instalação de Laboratório Central de Pesquisas	3.920.400,00	3.920.400,00
MS/1.073 - Construção do Hospital de Fisioterapia	1.000.000,00	-
MS/1.109 - Construção do Parque de Manutenção da Fundação Hospitalar do Distrito Federal	1.700.000,00	-
TOTAL.....		

PROJETO - OBRA - ETAPA - FASE	PROJETO TÉCNICO		VALOR A DESERBOLGAR NO TRIMESTRE	ADM. DIRETA	CONVÊNIO COM	DATA DO INÍCIO
	ELABORADO	APROVADO				

PLANO TRIMESTRAL DE APLICAÇÃO

SECRETARIA DE SAÚDE
QUADRO A QUE SE REFERE O BENSIMBO Nº 2413 DE 16 DE outubro DE 1973

4º TRIMESTRE

CÓDIGO E NOMENCLATURA DA ATIVIDADE OU PROJETO	VALOR ATUALIZADO DA DOTAÇÃO PARA 1973	VALOR A DESERBOLGAR NO TRIMESTRE
MS/1.117 - Construção do Hospital Distrital de Traumatologia	3.430.000,00	-
MS/1.118 - Construção do Hospital de Planaltina	2.539.400,00	-
MS/1.120 - Construção do Pronto Socorro do 1º Hospital Distrital de Brasília	30.000.000,00	5.000.000,00
TOTAL.....	123.030.900,00	29.236.073,00

PROJETO - OBRA - ETAPA - FASE	PROJETO TÉCNICO		VALOR A DESERBOLGAR NO TRIMESTRE	ADM. DIRETA	CONVÊNIO COM	DATA DO INÍCIO
	ELABORADO	APROVADO				
MS/1.120 - Construção do Pronto Socorro do 1º Hospital Distrital de Brasília a) Proseguimento das Obras	sim	sim	5.000.000,00		NOVACAP	maio/73

DECRETO DE 16 DE OUTUBRO DE 1973
GOVERNADOR DO DISTRITO FEDERAL, no uso das atribuições que lhe confere o inciso VII, do artigo 2º,

da Lei nº - 3.751, de 13 de abril de 1960.
RESOLVE:
designar NEUSA MARIA LUCAS, para exercer a Função em Comissão,

Símbolo FC-10, de Secretária-Datilógrafa, da Administração Regional do Gama.
Distrito Federal, 16 de outubro de

1973
HELIO PRATES DA SILVEIRA
JOIRO GOMES DA SILVA

SECRETARIA DE ADMINISTRAÇÃO

COORDENAÇÃO DO SISTEMA DE PESSOAL

DIVISÃO DE REGISTRO E MOVIMENTAÇÃO DE PESSOAL

Atos do Diretor

ORDEM DE SERVIÇO DE 05/10/73
Processo nº: 74739/73
Nome: Nelly de Souza Vilar
Mat. 15.048
Cargo: Escrivão
Nível 08-A
Retorna da CODEPLAN para a SEG.

Mat. 13.976
Cargo: Trabalhador
Nível 01
Remove da SEF para a SEA-SERP.

ORDEM DE SERVIÇO DE 05/10/73
Processo nº: 38254/73
Nome: Wilson Gabriel Maragno
Mat. 4.502
Cargo: Engenheiro
Nível EA 1.01.22
Remove da SEA-SERP para a SES.

ORDEM DE SERVIÇO DE 08/10/73
Processo nº: 334719/73
Nome: Francisco de Souza Ramos
Mat. 11.805
Cargo: Pintor
Nível 10-C
Remove da Adm. Reg. de Planaltina, para a Adm. Reg. de Sobradinho.

ORDEM DE SERVIÇO DE 08/10/73
Processo nº: 310653/73
Nome: Maria José dos Santos
Mat. 86.018 - CLT-FEDF
Cargo: Prof. de 1º Grau
Coloca à disp. da Adm. Reg. de Taguatinga.

ORDEM DE SERVIÇO DE 08/10/73
Nome: José Fernandes de Araújo
Mat. 15.130
Cargo: Oficial de Administração
Nível: 12-A
Remove da SEG, para a ASRIA.

ORDEM DE SERVIÇO DE 08/10/73
Processo nº: 37631/73
Nome: Orizon Belo dos Santos

ORDEM DE SERVIÇO DE 08/10/73
Processo nº: 76371/73
Nome: Leúton Rezende
Mat. 16.071
Cargo: Oficial de Administração

Nível: 14-B
Retorna da NOVACAP para a SVO.

ORDEM DE SERVIÇO DE 08/10/73
Processo nº: 76372/73
Nome: Joel de Oliveira Barros
Mat. 1.402
Cargo: Servente
Nível: 05
Retorna do DER-DF para a SVO.

ORDEM DE SERVIÇO DE 09/10/73
Processo nº: 37490/73
Nome: José Moreira da Silva
Mat. 10.901
Cargo: Navegador
Nível: 09-A
Remove da SEA para a PRG.

ORDEM DE SERVIÇO DE 09/10/73
O.I. 138/73-CAR/SEG
Nome: Aroldo Guimarães Barbosa
Mat. 10.625
Cargo: Oficial de Administração
Nível 14-B
Remove da SEA-SERP para a SEG.

ORDEM DE SERVIÇO DE 05/10/73
Processo nº: 38216/73
Nome: Clizia de Belli Reis
Mat. 13.504
Cargo: Técnica de Contabilidade
Nível 13-A
Remove da SEA-SERP para a SSP e

coloca à disposição da AERB.

ORDEM DE SERVIÇO DE 08/10/73
Processo nº: 38218/73
Nome: Domingos Batista Magalhães
Mat. 320
Cargo: Carpinteiro
Nível 08-A
Coloca à disposição da PMDF.

ORDEM DE SERVIÇO DE 05/10/73
Processo nº 76324/73
Nome: José Rodrigues Fernandes
Mat. 17.385
Cargo: Trabalhador
Nível 01
Retorna CAESB para a SVO.

ORDEM DE SERVIÇO DE 05/10/73
Processo nº: 313442/73
Nome: Antônio Miguel da Silva
Mat. 11.923
Cargo: Auxiliar Rural
Nível 03
Retorna FZDF para a SAP, remove da SAP para a Adm. Reg. de Taguatinga.

ORDEM DE SERVIÇO DE 04/10/73
Processo nº: 38097/73
Nome: Domingos Ribeiro Soares
Mat. 11.122
Cargo: Operário Rural
Nível 06
Coloca à disposição da FZDF.

ORDEM DE SERVIÇO DE 05/10/73
Processo nº: 36823/73
Nome: Marcus Venicius de Oliveira
Mat. 16.003
Cargo: Oficial de Administração
Nível 14-B
Retorna da TERRACAP para a SEF, remove da SEF para a SEA.
ORDEM DE SERVIÇO DE 04/10/73
Processo nº: 35158/73
Nome: Benedito Ribeiro Gomes
Mat. 14.438
Cargo: Caixa
Nível 14-B
Remove da Adm. Reg. de Taguatinga para a SEF.
ORDEM DE SERVIÇO DE 05/10/73
Processo nº: 38216/73
Nome: Melchisedech Ferreira de Andrade
Mat. 9489
Cargo: Bombeiro Hidráulico
Nível 10-B
Remove da SEA-SERP para a SSP e coloca à disposição da AERB.
ORDEM DE SERVIÇO DE 08/10/73
Nome: José Fernandes de Araújo
Mat. 15.130
Cargo: Oficial de Administração
Nível 12-A
Tornar-se em efeito a Ordem de Serviço de 02/10/73, que removeu da SEA p/ a ASRIA.

SECRETARIA DE AGRICULTURA E PRODUÇÃO

SOCIEDADE DE ABASTECIMENTO DE BRASÍLIA S/A - SAB

ATA DA ASSEMBLÉIA GERAL EXTRAORDINÁRIA DA SOCIEDADE DE ABASTECIMENTO DE BRASÍLIA S.A.-SAB, REALIZADA EM 03.10.73.

Aos três dias do mês de outubro de hum mil novecentos e setenta e três, em sua sede situada na EQS, 304/5, Sobreloja do Supermercado nº 03, em Brasília, Distrito Federal, instalou-se a ASSEMBLÉIA GERAL EXTRAORDINÁRIA DA SOCIEDADE DE ABASTECIMENTO DE BRASÍLIA S/A.-SAB, com a presença unânime de seus acionistas a saber: O Governo do Distrito Federal, por seu representante, Doutor AMAURY JOSE DE AQUINO CARVALHO, a Companhia Urbanizadora da Nova Capital do Brasil NOVACAP, por seu representante, Senhor ROBERTO DE OLIVEIRA CRUZ; a Fundação Zoológica do Distrito Federal, por seu representante, Doutor MANOEL

CARNEIRO DE ALBUQUERQUE FILHO; o Banco Regional de Brasília S/A, por seu representante, Doutor ANTONIO AVANCINI FRAGOMENI, a Sociedade de Transportes Coletivos de Brasília Ltda.-TCB, por seu representante, Coronel NEWTON BRAGA TEIXEIRA, a Sociedade de Habitação e Interesse Social - SHIS, por seu representante, Doutor EDSON DARBELLY GONÇALVES, e a Fundação do Serviço Social do Distrito Federal, por seu representante, Doutor LAURO PINTO CARDOSO JUNIOR. Os trabalhos foram abertos pelo Presidente do Conselho de Administração da Empresa, Doutor MANOEL CARNEIRO DE ALBUQUERQUE FILHO, que solicitou aos acionistas presentes a eleição de um membro para presidir-la. Por unanimidade, foi eleito o representante do acionista da Fun-

dação Zoológica do Distrito Federal, Doutor MANOEL CARNEIRO DE ALBUQUERQUE FILHO, que convidou para secretari-la o representante do acionista - Companhia Urbanizadora da Nova Capital do Brasil - NOVACAP, Senhor ROBERTO DE OLIVEIRA CRUZ. Declarando instalada a sessão o Senhor Superintendente justificou a convocação da ASSEMBLÉIA GERAL EXTRAORDINÁRIA através de ofício, dada a urgência de se preencher a vaga aberta na Diretoria para que os trabalhos da Sociedade não sofressem solução de continuidade, vez que a Diretoria é composta de apenas dois membros. Solicitou o Senhor Presidente, e foi aprovada, a dispensa da leitura da última ATA DA ASSEMBLÉIA GERAL EXTRAORDINÁRIA realizada, em 05 de janeiro de 1973. A seguir, o Senhor Presidente colocou em discussão o item I da Ordem do Dia, ou seja, Eleição de Diretor. Prosseguindo, o Senhor Presidente apresentou aos acionistas correspondência do Senhor Diretor Administrativo e Financeiro, Coronel ELVIDIO PINTO

DE MORAES, datada de 01.10.73, contendo o pedido de demissão do cargo de Diretor, a ele encaminhada na qualidade de Presidente do Conselho de Administração da Empresa. Em face do constante no referido expediente e fazendo uso da palavra o representante do acionista do Govern do Distrito Federal, Doutor AMAURY JOSE DE AQUINO CARVALHO, propôs, para completar o período de mandato do Diretor renunciante o Senhor Major HELIO COSTA, brasileiro, casado, Bacharel em Administração, residente e domiciliado nesta Capital, portador de Carteira de Identidade nº. 9.972 - Ministério do Exército e CPF nº. 009.428.551. O Senhor Presidente, submeteu a proposta a discussão dos acionistas presentes e, não havendo quem se manifestasse submeteu-a a votação sendo aprovada por unanimidade. E nada mais havendo a tratar, o Senhor Presidente agradeceu a presença de todos, declarando encerrada a sessão, determinando a lavratura da ATA que, eu, ROBERTO DE OLIVEIRA CRUZ, lavrei e depois de lida e acha-

da conforme vai assinada por mim, pelo Senhor Presidente e representante dos acionistas presente.

MANOEL CARNEIRO DE ALBUQUERQUE FILHO
p/Fundação Zoológica do Distrito Federal
PRESIDENTE
AMAURY JOSE DE AQUINO CARVALHO
p/Governo do Distrito Federal
ANTONIO AVANCINI FRAGOMENI
p/Banco Regional de Brasília S/A.
LAURO PINTO CARDOSO JUNIOR
p/Fundação do Serviço Social do Distrito Federal

NEWTON BRAGA TEIXEIRA
p/Sociedade de Transportes Coletivos de Brasília Ltda.-TCB.
EDSON DARBELLY GONÇALVES
p/Sociedade de Habitação e Interesse Social - SHIS.
ROBERTO DE OLIVEIRA CRUZ
P/ Companhia Urbanizadora da Nova Capital do Brasil - NOVACAP
SECRETARIO

SECRETARIA DE EDUCAÇÃO E CULTURA

ATOS DO SECRETÁRIO

PORTARIA No. 22 DE 19 DE SETEMBRO DE 1973.
O SECRETÁRIO DE EDUCAÇÃO E CULTURA DO DISTRITO FEDERAL, no uso de suas atribuições legais e tendo em vista o disposto

nos Decretos no. 2176 de 29/12/72 e no. 2350 de 23/08/73 e a Portaria no. 40/73-SEG de 12/09/73,
RESOLVE:
Alterar o quadro no. 1 da portaria no. 21 de 17 de agosto de 1973, na

forma do quadro, anexo.
Brasília, 19 de setembro de 1973
JULIO DE CASTILHOS CACHAPUZ DE MEDEIROS
Secretário de Educação e Cultura

no. 340, de 12/12/67 e tendo em vista o que consta do Processo no. 075871/73-GDF,
RESOLVE:

Autorizar a professora OSCARITA MENDES, a viajar para a cidade de Belo Horizonte-MG, no período de 2 a 4 de outubro de 1973, a serviço do Conselho de Educação do Distrito Federal.
Distrito Federal, 27 de setembro de 1973.
JULIO DE CASTILHO CACHAPUZ DE MEDEIROS
Secretário de Educação e Cultura

lhe confere a letra "c" do artigo 23, do Regimento aprovado pelo Decreto no. 1941, de 24/01/72, e o item VI do artigo 1o. do Decreto "E" no. 340, de 12/12/67, e tendo em vista o que consta do Processo no. 074485/73-GDF,
RESOLVE:

dispensar REGINA STELA LOPES, professora do Ensino Elementar, do Quadro Provisório de Pessoal do Distrito Federal, nível 13-B, matrícula no. 8613, da Função de Substituta Eventual do Chefe da Divisão de Programação e Controle do Centro de Planejamento da Secretaria de Educação e Cultura do Distrito Federal, símbolo FC-05. Distrito Federal, 24 de setembro de 1973.

JULIO DE CASTILHOS CACHAPUZ DE MEDEIROS
Secretário de Educação e Cultura

PORTARIA DE 24 DE SETEMBRO DE 1973.

O SECRETÁRIO DE EDUCAÇÃO E CULTURA DO DISTRITO FEDERAL, no uso das atribuições que lhe conferem a letra "c" do artigo 23, do Regimento aprovado pelo Decreto no. 1941, de 24/01/72 e o item V do artigo 1o do Decreto "E" no. 340, de 12/12/67 e tendo em vista o que consta do Processo no. 075367/73 GDF,
RESOLVE:

Tornar sem efeito a Portaria de 12 de julho de 1973, que dispensou da assinatura de ponto, no período de 15 a 31/07/73, MARIA APARECIDA PRADO VALLE, Professora do Ensino Médio, nível MGI-02-19, matrícula 4182, do Quadro Permanente de Pessoal do Distrito Federal, a fim de que pudesse participar do Curso para Administradores de Museus, a ser realizado no Rio de Janeiro-GB, promovido pelo Departamento de Assuntos Culturais do MEC, em virtude do referido curso ter sido adiado.
Distrito Federal, 02 de outubro de 1973.

JULIO DE CASTILHOS CACHAPUZ DE MEDEIROS
Secretário de Educação e Cultura

PORTARIA DE 24 DE SETEMBRO DE 1973.

O SECRETÁRIO DE EDUCAÇÃO E CULTURA DO DISTRITO FEDERAL, no uso das atribuições que lhe conferem a letra "c" do artigo 23, do Regimento aprovado pelo Decreto no. 1941, de 24/01/72 e o item V do artigo 1o do Decreto "E" no. 340, de 12/12/67 e tendo em vista o que consta do Processo no. 070971/73 GDF,
RESOLVE:

Considerar dispensada da assinatura de ponto, no período de 09 de julho a 06 de agosto de 1973, KILDA LOPES DA SILVA, Professora do Ensino Elementar, nível 13-B, matrícula no. 5155, do Quadro Provisório de Pessoal do Distrito Federal, em virtude de sua participação na Operação PRO XII, do Projeto Rondon.
Distrito Federal, 24 de setembro de 1973.

CRISÓSTOMO GUANAES DOURADO
Secretário de Educação e Cultura

CRISÓSTOMO GUANAES DOURADO
Secretário de Educação e Cultura

DESPACHOS

Parecer no. 43/73. Câ 1o. Grau
Processo no. 341801/72-SEC
Aprova currículo da Prof. Dilma Pereira de Lima para fins de exercício da direção do estabelecimento de ensino "Nossa Escola".
Senhora Presidente

José Felício Prata, Presidente da organização mantenedora "SASPIHB" apresenta a professora Dilma Pereira de Lima em substituição a Dovanir de Carvalho para o exercício da direção da "Nossa Escola".

O processo foi informado pela DIE/SEC que concluiu pelo atendimento, por parte da professora indicada, das disposições da Resolução no. 04/66-CEDF. Assim sendo e nos termos da referida Resolução somos de Parecer que:

1 - Seja aprovado o Currículo da Professora Dilma Pereira Lima para fins de exercício da direção do estabelecimento de ensino "Nossa Escola".
Sala "Helena Reis", Brasília, 20 de julho de 73.

QUADRO A QUE SE REFERE A PORTARIA Nº 22 DE 19 DE SETEMBRO DE 1973

UNIDADE ORÇAMENTÁRIA: Secretaria de Educação e Cultura do Distrito Federal			
ORÇÃO MOVIMENTADOR DO CRÉDITO: Divisão de Cadastro Financeiro da Coordenação de Sistema de Pessoal da Secretaria de Administração			
ATIVIDADES E/OU PROJETOS - ELEMENTOS	SITUAÇÃO		TOTAL
	ANTERIOR	ATUAL	
SEC. 2.029 - MANUTENÇÃO DAS ATIVIDADES DA SECRETARIA DE EDUCAÇÃO E CULTURA			
3.1.1.1 Pessoal Civil	4.974.000,00	5.054.000,00	
3.2.3.0 Transferência de Assistência e Previdência Social	217.000,00	262.000,00	5.316.000,00

PORTARIA DE 6 DE SETEMBRO DE 1973
O SECRETÁRIO DE EDUCAÇÃO E CULTURA DO DISTRITO FEDERAL: no uso das atribuições que lhe conferem a letra "c" do artigo 23, do Regimento aprovado pelo Decreto no. 1941, de 24/01/72 e o item V do artigo 1o do Decreto "E" no. 340, de 12/12/67 e tendo em vista o que consta do Processo no. 16837/73-FEDF,
RESOLVE:

Dispensar da assinatura de ponto, no período de 23 de agosto a 19 de outubro do corrente ano, JAYME DE MATTOS, Professor do Ensino Médio, nível 19, matrícula no. 4009, do Quadro Provisório de Pessoal do DF, a fim de que possa frequentar o curso de Desenvolvimento Comunitário, a realizar-se em Manaus - AM, promovido pela SUDAM.
Distrito Federal, 06 de setembro de 1973

JULIO DE CASTILHOS CACHAPUZ DE MEDEIROS
Secretário de Educação e Cultura

PORTARIA DE 24 DE SETEMBRO DE 1973

O SECRETÁRIO DE EDUCAÇÃO E CULTURA DO DISTRITO FEDERAL, no uso das atribuições que lhe conferem a letra "c" do artigo 23, do Regimento aprovado pelo Decreto no. 1941, de 24/01/72 e o item V do artigo 1o do Decreto "E" no. 340, de 12/12/67 e tendo em vista o que consta do Processo no. 100820/73-RESOLVE:

Considerar dispensada da assinatura de ponto, no período de 22 a 27 de julho de 1973, MARIA MACHADO ROCHA DE MOURA, Professora do Ensino Elementar, Nível 13-B, matrícula no. 7254, do Quadro Provisório de Pessoal do Distrito Federal, em virtude de ter participado do VI Congresso Nacional das APAES, realizado em Prto Alegre - RS. Distrito Federal, 24 de setembro de 1973

CRISÓSTOMO GUANAES DOURADO
Secretário de Educação e Cultura

PORTARIA DE 24 DE SETEMBRO DE 1973

O SECRETÁRIO DE EDUCAÇÃO E CULTURA DO DISTRITO FEDERAL, no uso das atribuições que lhe conferem a letra

"c" do artigo 23, do Regimento aprovado pelo Decreto no. 1941, de 24/01/72 e o item I do artigo 1o do Decreto "E" no. 340, de 12/12/67 e tendo em vista o que consta do Processo no. 074000/73-GDF,
RESOLVE:

Autorizar o Conselheiro EUDALDO SILVA LIMA, a viajar para a cidade de Recife-PE, no período de 28 a 30 de agosto de 1973, a serviço do Conselho de Educação do Distrito Federal.
Distrito Federal, 24 de setembro de 1973

JULIO DE CASTILHOS CACHAPUZ DE MEDEIROS
Secretário de Educação e Cultura

PORTARIA DE 24 DE SETEMBRO DE 1973

O SECRETÁRIO DE EDUCAÇÃO E CULTURA DO DISTRITO FEDERAL no uso das atribuições que lhe conferem a letra "c" do artigo 23, do Regimento aprovado pelo Decreto no. 1941, de 24/01/72 e o item I do artigo 1o do Decreto "WE" no. 340, de 12/12/67 e tendo em vista o que consta do Processo no. 074000/73-GDF,
RESOLVE:

Autorizar o Conselheiro EUDALDO SILVA LIMA, a viajar para a cidade de Belo Horizonte-MG, no período de 3 a 5 de setembro de 1973, a serviço do Conselho de Educação do Distrito Federal,
Distrito Federal, 24 de setembro de 1973

JULIO DE CASTILHOS CACHAPUZ DE MEDEIROS
Secretário de Educação e Cultura

PORTARIA DE 24 DE SETEMBRO DE 1973.

O SECRETÁRIO DE EDUCAÇÃO E CULTURA DO DISTRITO FEDERAL, no uso das atribuições que lhe conferem a letra "c" do artigo 23, do Regimento aprovado pelo Decreto no. 1941, de 24/01/72 e o item V do artigo 1o do Decreto "E" no. 340, de 12/12/67 e tendo em vista o que consta do Processo no. 074028/73-GDF,
RESOLVE:

Considerar dispensada da assinatura de ponto, no período de 29/7 a 04/8/73, ADELIA LEITE COELHO, Professora do Ensino Médio, nível MGI-02.19, matrícula no. 3639, do Quadro Permanente de Pessoal do Distrito Federal, em virtude de ter participado do VII Congresso de Biblioteconomia e Documentação, realizado em Belém do Pará.

Distrito Federal, 24, de Setembro de 1973.

CRISÓSTOMO GUANAES DOURADO
Secretário de Educação e Cultura do Distrito Federal

PORTARIA DE 24 DE SETEMBRO DE 1973.

O SECRETÁRIO DE EDUCAÇÃO E CULTURA DO DISTRITO FEDERAL, no uso das atribuições que lhe conferem a letra "c" do artigo 23, do Regimento aprovado pelo Decreto no. 1941, de 24/01/72 e o item V do artigo 1o do Decreto "E" no. 340, de 12/12/67 e tendo em vista o que consta do Processo no. 070971/73-GDF,
RESOLVE:

Considerar dispensada da assinatura de ponto, no período de 09 de julho a 05 de agosto de 1973, GERCINA RODRIGUES DUARTE, Professora do Ensino Elementar, nível 13-B, matrícula no. 4978, do Quadro Provisório de Pessoal do Distrito Federal, em virtude de sua participação na Operação PRO XII, do Projeto Rondon.
Distrito Federal, 24 de setembro de 1973.

CRISÓSTOMO GUANAES DOURADO
Secretário de Educação e Cultura

PORTARIA DE 24 DE SETEMBRO DE 1973.

O SECRETÁRIO DE EDUCAÇÃO E CULTURA DO DISTRITO FEDERAL, no uso das atribuições que lhe confere a letra "c" do artigo 23, do Regimento aprovado pelo Decreto 1941, de 24/01/72 e o item V do artigo 1o do Decreto "E" no. 340, de 12/12/67 e tendo em vista o que consta do Processo no. 070971/73-GDF,
RESOLVE:

Considerar dispensada da assinatura de ponto, no período de 09 de julho a 06 de agosto de 1973, MARIA DE LOURDES PESSOA MAZZOCANTE, Professora do Ensino Elementar, nível 13-B, matrícula no. 3.235, do Quadro Provisório de Pessoal do Distrito Federal, em virtude de sua participação na Operação PRO XII, do Projeto Rondon.
Distrito Federal, 24 de setembro de 1973.

CRISÓSTOMO GUANAES DOURADO
Secretário de Educação e Cultura

PORTARIA DE 27 DE SETEMBRO DE 1973.

O SECRETÁRIO DE EDUCAÇÃO E CULTURA DO DISTRITO FEDERAL, no uso das atribuições que lhe conferem a letra "c" do artigo 23, do Regimento aprovado pelo Decreto no. 1941, de 24/01/72 e o item I do artigo 1o do Decreto "E"

PORTARIA DE 02 DE OUTUBRO DE 1973.

O SECRETÁRIO DE EDUCAÇÃO E CULTURA DO DISTRITO FEDERAL, no uso das atribuições que lhe conferem a letra "c" do artigo 23, do Regimento aprovado pelo Decreto no. 1941, de 24/01/72 e o item V do artigo 1o do Decreto "E" no. 340, de 12/12/67 e tendo em vista o que consta do Processo 074983/73 GDF.

RESOLVE:

Tornar sem efeito a Portaria de 12 de julho de 1973, que dispensou da assinatura de ponto, no período de 15 a 31/07/73, MARIA APARECIDA PRADO VALLE, Professora do Ensino Médio, nível MGI-02-19, matrícula 4182, do Quadro Permanente de Pessoal do Distrito Federal, a fim de que pudesse participar do Curso para Administradores de Museus, a ser realizado no Rio de Janeiro-GB, promovido pelo Departamento de Assuntos Culturais do MEC, em virtude do referido curso ter sido adiado.
Distrito Federal, 02 de outubro de 1973.

JULIO DE CASTILHOS CACHAPUZ DE MEDEIROS
Secretário de Educação e Cultura

PORTARIA DE 24 DE SETEMBRO DE 1973.

O SECRETÁRIO DE EDUCAÇÃO E CULTURA DO DISTRITO FEDERAL, no uso das atribuições que lhe conferem a letra "c" do artigo 23, do Regimento aprovado pelo Decreto no. 1941, de 24/01/72 e o item VI do Decreto "E" no. 340, de 12/12/67 e tendo em vista o que consta do Processo no. 074484/73-GDF,
RESOLVE:

Dispensar SOLANGE GADIOLI DOS SANTOS FERREIRA, Professora do Ensino Elementar Classe "B", inscrição no. 82.402, da Fundação Educacional do Distrito Federal, da função de substituta eventual da chefe da Seção de Programação, da Divisão de Programação e Controle do Centro de Planejamento da Secretaria de Educação e Cultura, a partir de 31/07/73.
Distrito Federal, 24 de setembro de 1973.

JULIO DE CASTILHOS CACHAPUZ DE MEDEIROS
Secretário de Educação e Cultura

PORTARIA DE 20 DE AGOSTO DE 1973.

O Secretário de Educação e Cultura do Distrito Federal, no uso das atribuições que lhe conferem a letra "C" do artigo 23, do Regimento aprovado pelo Decreto no. 1941, de 24/01/72 e o item I do artigo 1o do Decreto "E" no. 340, de 12/12/67 e tendo em vista o que consta do Processo no. 073762/73 - CDF,
RESOLVE:

Autorizar o Conselheiro PAULO BARBOSA DE SOUSA, a viajar para a cidade de São Paulo, no período de 21 a 23 de agosto de 1973, a serviço do Conselho de Educação do Distrito Federal.
Distrito Federal, 20 de agosto de 1973.

JULIO DE CASTILHOS CACHAPUZ DE MEDEIROS
Secretário de Educação e Cultura

PORTARIA DE 24 DE SETEMBRO DE 1973.

O SECRETÁRIO DE EDUCAÇÃO E CULTURA DO DISTRITO FEDERAL, no uso das atribuições que

Stella dos Cherubins Guimarães
Trois
Relatora
Aprovada na Câ. 1º Grau em 06.08.73.
Aprovado em plenário em 13.08.73.
Anna Bernardes da Silveira Rocha
Presidente, Respondendo.

Proc. no. 341801/72-SEC
Int.: DILMA PEREIRA DE LIMA
Ass.: Aprova currículo de Prof. José Julio dos Reis para fins de exercício da direção do estabelecimento de ensino "Nossa Escola".
HOMOLOGO o Parecer no. 43/73-CEDF, de 20.07.73, aprovado, por unanimidade, pelo Conselho de Educação do Distrito Federal na sessão plenária de 13.08.73, e cuja conclusão dos seguintes termos:
"1- Seja aprovado o Currículo da Professora Dilma Pereira Lima para fins de exercício da direção do estabelecimento de ensino Nossa Escola".
Em 06/9/73.
JULIO DE CASTILHOS CACHAPUZ DE MEDEIROS
Secretário de Educação e Cultura do Distrito Federal.

Parecer no. 45/73-Câ.E.1º Grau
Processo no. 342114/72-SEC
Concede ao Prof. José Julio dos Reis autorização para exercer a função de Diretor do Ginásio Tiradentes.
Senhora Presidente,
José Júlio dos Reis, brasileiro, professor, encaminha requerimento ao Conselho de Educação do Distrito Federal para fins de apreciação de seu "currículum vitae" e autorização para exercer a função de Diretor do Ginásio Tiradentes.
O processo vem instruído com atestado de idoneidade, comprovantes de Registro D e de exercício de magistério, comprovantes de conclusão de curso superior a estudos de disciplinas pedagógicas e outras atividades exercidas pelo candidato.
A DIE solicita encaminhamento ao Conselho de Educação do Distrito Federal e a Assessoria deste órgão informa e estarem atendidas disposições da Resolução no. 04/66 bem como da Resolução no. 05/67-CEDF. Somos de Parecer que se conceda ao Professor José Júlio dos Reis autorização para exercer a função de Diretor do Ginásio Tiradentes, nos termos do requerido.
Sala "Helena Reis," Brasília, 20 de julho de 1973
Stella dos Cherubins Guimarães
Trois
Relatora
Aprovado na Câ. 1º Grau em 06/08/73.
Aprovado em plenário em 13.08.73
Anna Bernardes da Silveira Rocha
Presidente, respondendo

Proc.: no. 342114/72-SEC
Int.: JOSÉ JULIO DOS REIS
Ass.: Concede ao Prof. José Julio dos Reis autorização para exercer a função de Diretor do Ginásio Tiradentes
HOMOLOGO o Parecer no. 45/73-CEDF, de 20.07.73, aprovado, por unanimidade, pelo Conselho de Educação do Distrito Federal, na sessão plenária de 13.08.73, e cuja conclusão consta dos seguintes termos:
"Somos de Parecer que se conceda ao Professor José Julio dos Reis autorização para exercer a função de Diretor do Ginásio Tiradentes, nos termos do requerido."
Em, 06/9/73.
JULIO DE CASTILHOS CACHAPUZ DE MEDEIROS
Secretário de Educação e Cultura

Parecer no. 49/73-Câ. E. 1º Grau
Processo no. 341329/72-SEC
Autoriza a professora Inês Boggio a exercer a direção da Escola São Carlos.
Senhora Presidente;
Mancelina Maria da Silva, Presidente da SEBE - Sociedade Educadora e Beneficente -, entidade mantenedora da Escola São Carlos, integrante do Sistema Educacional do Distrito Federal, ao comunicar o afastamento da professora Gema Maria Sana da direção do acima referido estabelecimento de ensino, indica a professora Inês Boggio para Diretora e solicita aprovação, anexando documentação.
A qualificação da professora Inês Boggio, segundo a documentação

constante do processo, atende às exigências da Resolução no. 04/66: E formada em Curso Normal de Grau Colegial, anterior à lei no. 5.692 de 11/08/71, e comprova vigência prática de magistério. Está em dia com as demais exigências legais e apresenta identidade, título de eleitor; atestado de idoneidade moral, de sanidade mental a física e de bons antecedentes.
O currículo-viate, documentado, satisfaz às exigências mínimas quanto à formação e à experiência de magistério.
A Divisão de Inspeção do Ensino opina favoravelmente a respeito.
O parecer é favorável seja a professora Inês Boggio autorizada a exercer a direção da Escola São Carlos.
Sala "Helena Reis", Brasília 17 de agosto de 1973
Roberto Vergílio Cordenonsi
Relator
Aprovada na Câ. E. 1º Grau e em Plenário em 27/08/73
Anna Bernardes da Silveira Rocha
Presidente, Respondendo

PROCESSO No. 341329/72-SEC
INTERESSADO: Gema Maria Sana e Inês Boggio.
ASSUNTO: Autoriza a professora Inês Boggio a exercer a direção da Escola São Carlos.
HOMOLOGO o Parecer no.49/73-CEDF, de 17/08/73, aprovado, por unanimidade, pelo Conselho de Educação do Distrito Federal, na sessão plenária de 27/08/73 e cuja conclusão é no sentido de que a professora Inês Boggio seja autorizada a exercer a direção da Escola São Carlos.
Em, 25/9/73.
JULIO DE CASTILHOS CACHAPUZ DE MEDEIROS
Secretário de Educação e Cultura

Parecer no. 51/73
Processo no. 073406/73
Sejam aproveitados os estudos para os quais houver comprovado rendimento bem como seja procedida, caso necessário, a competente recuperação.
Íntegra do Parecer
I - HISTÓRICO: A interessada é aluna do 2º ano do 2º Grau do Centro Educacional Nossa Senhora do Rosário - Convênio Laser - Rosário, com frequência a aproveitamento satisfatórios conforme declaração do corrente mês.
Pretende no mês de setembro, próximo, iniciar estudos na Suíça onde permanecerá um ano, cursando no estabelecimento Chateau Mont Choisi, em Lausanne, disciplinas que possam ser consideradas, pelo conteúdo programático e desenvolvimento atingido, iguais e ou equivalentes às que deveria satisfazer se estivesse em seu colégio de origem, pe questão:
. Português
. Matemática
. Física
. Química
. Biologia
. Geografia
. Inglês
. Educação Moral e Cívica
Solicita deste colegiado a manifestação quanto à possibilidade legal do aproveitamento destes estudos para os fins de conclusão do atual ano letivo e reingresso, em 1974 no 2º semestre do 3º ano.
II - ANÁLISE - Do ponto de vista legal, nada há de impeditivo; muito pelo contrário, a legislação vigente estimula o aproveitamento da capacidade total do parque educacional, evitando-se a duplicação de meios e estimulando-se a especialização. Substitui-se, na feliz expressão de Valmir Chagas, o conceito restrito da "escola - endereço" pelo conceito amplo da "escola-função".
Do ponto de vista operacional, pressentimos as imensas dificuldades com que se defrontam os estabelecimentos para tornar realidade a teoria da lei, no caso concreto, não existe entre o colégio brasileiro e o suíço um convênio que regulamente o intercâmbio de alunos.
Saliente-se, enfim, que em várias oportunidades, defrontou-se este colegiado com situações análogas e sua manifestação sempre foi no sentido de, resguardando a lei, não prejudicar os estudantes; mas há, agora, uma diferença fundamental. Neste caso nosso pronunciamento antecede o fato, e não

seremos colocados, como de outras vezes, face a situações consumadas.
III - CONCLUSÃO - Examinado o problema, somos de parecer que, cotejados programas vencidos e a vencer pela interessada sejam aproveitados os estudos para os quais houver comprovado rendimento, bem como seja procedida, caso necessário, a competente recuperação.
Este é o parecer.
Sala "Helena Reis", Brasília, 25 de agosto de 1973
Ecilda Ramos de Souza
Relatora
Aprovado em Câ, 2º Grau em Plenário em 03/09/73.
Clélia de Freitas Capanema
Presidente

PROCESSO No. 073406/73-GDF
INTERESSADO: Olga Emília Monte Barroso
Assunto: Sejam aproveitados os estudos para os quais houver comprovado rendimento bem como seja procedida, caso necessário, a competente recuperação.
HOMOLOGO o Parecer no. 51/73-CEDF, de 25/8/73, aprovado, por unanimidade, pelo Conselho de Educação do Distrito Federal na sessão plenária de 03/9/73 e cuja conclusão consta dos seguintes termos:
"Examinado o problema, somos de parecer que, cotejados programas vencidos e a vencer pela interessada sejam aproveitados os estudos para os quais houver comprovado rendimento, bem como seja procedida, caso necessário, a competente recuperação."
Em, 25/9/73.
JULIO DE CASTILHOS CACHAPUZ DE MEDEIROS
Secretário de Educação e Cultura

PROCESSO No. 073406/73-GDF
INTERESSADO: Olga Emília Monte Barroso
Assunto: Sejam aproveitados os estudos para os quais houver comprovado rendimento bem como seja procedida, caso necessário, a competente recuperação.
HOMOLOGO o Parecer no. 51/73-CEDF, de 25/8/73, aprovado, por unanimidade, pelo Conselho de Educação do Distrito Federal na sessão plenária de 03/9/73 e cuja conclusão consta dos seguintes termos:
"Examinado o problema, somos de parecer que, cotejados programas vencidos e a vencer pela interessada sejam aproveitados os estudos para os quais houver comprovado rendimento, bem como seja procedida, caso necessário, a competente recuperação."
Em, 25/9/73.
JULIO DE CASTILHOS CACHAPUZ DE MEDEIROS
Secretário de Educação e Cultura

FUNDAÇÃO EDUCACIONAL

ATOS DO PRESIDENTE
INSTRUÇÃO DE 04 DE SETEMBRO DE 1973
O PRESIDENTE DA FUNDAÇÃO EDUCACIONAL DO DISTRITO FEDERAL, no uso das atribuições que lhe confere a letra "j", do Artigo 18, do Regimento aprovado pela Resolução nº 33/71-C.D., e tendo em vista o que consta do processo nº 16574/73-FEDF,
RESOLVE:
Dispensar da assinatura de ponto, no período de 17 a 21 de setembro de 1973, JUAREZ ALVES DE CARVALHO, Chefe da Divisão de Orçamento, do Departamento de Orçamento e Contabilidade da Diretoria Geral de Finanças da Fundação Educacional do Distrito Federal, para que possa participar do Seminário sobre Orçamento- Programa, promovido pelo Instituto Brasileiro de Administração Municipal (IBAM), através de sua Escola Nacional de Serviços Urbanos, patrocinado pelo Ministério do Planejamento e Coordenação Geral, em conjunto com o Ministério do Interior, através do SER-FHAU, a realizar-se no Rio de Janeiro - GB.
Distrito Federal, 04 de setembro de 1973
JULIO DE CASTILHOS CACHAPUZ DE MEDEIROS
Presidente da Fundação Educacional

INSTRUÇÃO DE 13 DE SETEMBRO DE 1973
O PRESIDENTE DA FUNDAÇÃO EDUCACIONAL DO DISTRITO FEDERAL, no uso das atribuições que lhe confere a letra "h", do Artigo 18, do Regimento aprovado pela Resolução nº 33/71-C.D., e tendo em vista o que consta do processo nº 16598/73-FEDF,
RESOLVE:
Designar RAIMUNDO NONATO DE AGUIAR, Mecânico de Motor a Combustão, inscrição nº 92.295, contratado da FEDF, para exercer

PARECER nº 52/73-Câ.E. 2º Grau
PROCESSO no. 112479/SEC
Aprova Curso de 2º Grau, de Desenhista de Instalações Elétricas, promovido pelo CETEB em convênio com a SEC.
O presente processo trata de matéria já relatada do de número 345052/71 e 7605/72, e solicita aprovação para curso de 2º Grau, promovido pelo CETEB, em convênio com a Secretaria de Educação e Cultura do Distrito Federal.
O curso, que faz parte do Projeto Setor-Oeste. Ê de Desenhistas de Instalações Elétricas.
O parecer é no sentido de que o curso proposto seja aprovado, de vez que foi organizado de acordo com a legislação vigente.
Sala "Helena Reis", Brasília, 27 de agosto de 1973
Gildo Willadino
Relator
Aprovado na Câ.N.2º Grau em 27/08/73
Aprovado em plenário em 03/09/73.
Clélia de Freitas Capanema
Presidente

PROCESSO No. 112479/73-SEC
INTERESSADO : Centro de Ensino Técnico de Brasília
ASSUNTO : Aprova Curso de 2º Grau, de Desenhista de Instalações Elétricas, promovido pelo CETEB em convênio com o SEC.
HOMOLOGO o Parecer no. 52/73-CEDF, de 27/08/73, aprovado, por unanimidade, pelo Conselho de Educação do Distrito Federal na sessão plenária da mesma data e cuja conclusão é no sentido de que o curso proposto seja aprovado, de vez que foi organizado de acordo com a legislação vigente.
Em, 25 de setembro de 1973
JULIO DE CASTILHOS CACHAPUZ DE MEDEIROS
Secretário de Educação e Cultura

cer o Emprego em Comissão, símbolo EC-09, de Chefe da Seção de Mecânica, da Divisão de Transportes e Zeladoria, do Departamento Administrativo, da Diretoria Geral de Administração da Fundação Educacional do Distrito Federal.
Distrito Federal, 13 de setembro de 1973
JULIO DE CASTILHOS CACHAPUZ DE MEDEIROS
Presidente da Fundação Educacional.

INSTRUÇÃO DE 13 DE SETEMBRO DE 1973
O PRESIDENTE DA FUNDAÇÃO EDUCACIONAL DO DISTRITO FEDERAL, no uso das atribuições que lhe confere a letra "h", do Artigo 18, do Regimento aprovado pela Resolução nº 33/71-C.D., e tendo em vista o que consta do processo nº 16598/73-FEDF,
RESOLVE:
Dispensar ROCIVAL CONRADO DE ANDRADE, Motorista, inscrição nº 89.071, contratado da FEDF, do Emprego em Comissão, símbolo EC-09, de Chefe da Seção de Mecânica, da Divisão de Transportes e Zeladoria, do Departamento Administrativo, da Diretoria Geral de Administração da Fundação Educacional do Distrito Federal.
Distrito Federal, 13 DE SETEMBRO DE 1973
JULIO DE CASTILHOS CACHAPUZ DE MEDEIROS
Presidente da Fundação Educacional

INSTRUÇÃO DE 14 DE SETEMBRO DE 1973
O PRESIDENTE DA FUNDAÇÃO EDUCACIONAL DO DISTRITO FEDERAL, no uso das atribuições que lhe confere a letra "h", do Artigo 18, do Regimento aprovado pela Resolução nº 33/71-C.D., e tendo em vista o que consta do processo nº 16694/73-FEDF,
RESOLVE:
Dispensar, a pedido, JOSÉ CARLOS BORGES, Auxiliar de Administração, contratado da FEDF, do Emprego em Comissão, símbolo EC-12, de Chefe de Setor de Audiovisual e Zeladoria do Ginásio do Lago, do Departamento de Ensino de 2º Grau, da Diretoria Geral de Pedagogia da Fundação Educacional do Distrito Federal.

BEIRO, Professora do Ensino Médio, Classe A, inscrição nº 92.175, contratada da FEDF, para exercer o Emprego em Comissão, símbolo EC-12, de Assistente de Anexo, do Ginásio Noturno do Setor Leste I, do Departamento de Ensino de 2º Grau, da Diretoria Geral de Pedagogia da Fundação Educacional do Distrito Federal.
Distrito Federal, 14 de setembro de 1973
JULIO DE CASTILHOS CACHAPUZ DE MEDEIROS
Presidente da Fundação Educacional

INSTRUÇÃO DE 14 DE SETEMBRO DE 1973
O PRESIDENTE DA FUNDAÇÃO EDUCACIONAL DO DISTRITO FEDERAL, no uso das atribuições que lhe confere a letra "h", do Artigo 18, do Regimento aprovado pela Resolução nº 33/71-C.D., e tendo em vista o que consta do processo nº 16694/73-FEDF,
RESOLVE:
Dispensar, a pedido, LEDA ALMADA CRUZ, Professora do Ensino Médio, Classe D, inscrição nº 83.800, contratada da FEDF, do Emprego em Comissão, símbolo EC-12, de Assistente de Anexo, do Ginásio Noturno do Setor Leste-1, do Departamento de Ensino de 2º Grau, da Diretoria Geral de Pedagogia da Fundação Educacional do Distrito Federal.
Distrito Federal, 14 de setembro de 1973
JULIO DE CASTILHOS CACHAPUZ DE MEDEIROS
Presidente da Fundação Educacional

INSTRUÇÃO DE 14 DE SETEMBRO DE 1973.
O PRESIDENTE DA FUNDAÇÃO EDUCACIONAL DO DISTRITO FEDERAL, no uso das atribuições que lhe confere a letra "h", do Artigo 18, do Regimento aprovado pela Resolução nº 33/71-C.D., e tendo em vista o que consta do processo nº 16821/73-FEDF,
RESOLVE:
Designar ZELIA MARTINS DE MORAIS ROCHA, Professora do Ensino Médio, Classe B, inscrição nº 84.604, contratada da FEDF, para exercer o Emprego em Comissão, símbolo EC-10, de Vice-Diretora do Ginásio Noturno Setor Oeste-02, do Departamento de Ensino de 2º Grau, da Diretoria Geral de Pedagogia da Fundação Educacional do Distrito Federal.
Distrito Federal, 14 de setembro de 1973.
JULIO DE CASTILHOS CACHAPUZ DE MEDEIROS
Presidente da Fundação Educacional

INSTRUÇÃO DE 14 DE SETEMBRO DE 1973.
O PRESIDENTE DA FUNDAÇÃO EDUCACIONAL DO DISTRITO FEDERAL, no uso das atribuições que lhe confere a letra "h", do Artigo 18, do Regimento aprovado pela Resolução nº 33/71-C.D., e tendo em vista o que consta do processo nº 16658/73-FEDF,
RESOLVE:
Dispensar, a pedido, JOSÉ CARLOS BORGES, Auxiliar de Administração, contratado da FEDF, do Emprego em Comissão, símbolo EC-12, de Chefe de Setor de Audiovisual e Zeladoria do Ginásio do Lago, do Departamento de Ensino de 2º Grau, da Diretoria Geral de Pedagogia da Fundação Educacional do Distrito Federal.

Distrito Federal, 14 de setembro de 1973.

JULIO DE CASTILHOS CACHAPUZ DE MEDEIROS
Presidente da Fundação Educacional

INSTRUÇÃO DE 14 DE SETEMBRO DE 1973.

O PRESIDENTE DA FUNDAÇÃO EDUCACIONAL DO DISTRITO FEDERAL, no uso das atribuições que lhe confere a letra "h", do Artigo 18, do Regimento aprovado pela Resolução nº 33/71-C.D., e tendo em vista o que consta do processo nº 16658/73-FEDF,

RESOLVE:

Designar **MANOEL PEREIRA MEIRA**, Servente, contratado da FEDF, para exercer o Emprego em Comissão, símbolo EC-12, de Chefe de Setor de Audiovisual e Zeladoria do Ginásio do Lago, do Departamento de Ensino de 2º Grau, da Diretoria Geral de Pedagogia da Fundação Educacional do Distrito Federal.

Distrito Federal, 14 de setembro de 1973.

JULIO DE CASTILHOS CACHAPUZ DE MEDEIROS
Presidente da Fundação Educacional

INSTRUÇÃO DE 14 DE SETEMBRO DE 1973.

O PRESIDENTE DA FUNDAÇÃO EDUCACIONAL DO DISTRITO FEDERAL, no uso das atribuições que lhe confere a letra "h", do Artigo 18, do Regimento aprovado pela Resolução nº 33/71-C.D., e tendo em vista o que consta do processo nº 16689/73-FEDF,

RESOLVE:

Designar **MARIA JOSE GAZZETTA DE CAMARGO**, Orientador Educacional, contratada da FEDF, para exercer o Emprego em Comissão, símbolo EC-08, de Coordenadora de Orientação Educacional e Profissional do Centro de Coordenação Técnica, da Divisão de Ensino Supletivo, do Departamento de Ensino Complementar, da Diretoria Geral de Pedagogia da Fundação Educacional do Distrito Federal.

Distrito Federal, 14 de setembro de 1973.

JULIO DE CASTILHOS CACHAPUZ DE MEDEIROS
Presidente da Fundação Educacional

INSTRUÇÃO DE 14 DE SETEMBRO DE 1973.

O PRESIDENTE DA FUNDAÇÃO EDUCACIONAL DO DISTRITO FEDERAL, no uso das atribuições que lhe confere a letra "h", do Artigo 18, do Regimento aprovado pela Resolução nº 33/71-C.D., e tendo em vista o que consta do processo nº 16733/73-FEDF,

RESOLVE:

Designar **TERESINHA MEIRA MIURA**, Professora do Ensino Médio, Classe A, inscrição nº 89.028, contratada da FEDF, para exercer o Emprego em Comissão, símbolo EC-08, de Coordenador Técnico, do Centro de Coordenação Técnica, da Divisão de Ensino, do Departamento de Ensino de 2º Grau, da Diretoria Geral de Pedagogia da Fundação Educacional do Distrito Federal.

Distrito Federal, 14 de setembro de 1973.

JULIO DE CASTILHOS CACHAPUZ DE MEDEIROS
Presidente da Fundação Educacional

INSTRUÇÃO DE 14 DE SETEMBRO DE 1973.

O PRESIDENTE DA FUNDAÇÃO EDUCACIONAL DO DISTRITO FEDERAL, no uso das atribuições que lhe confere a letra "h", do Artigo 18, do Regimento aprovado pela Resolução nº 33/71-C.D., e tendo em vista o que consta do processo nº 16259/73-FEDF,

DAÇÃO EDUCACIONAL DO DISTRITO FEDERAL, no uso das atribuições que lhe confere a letra "h", do Artigo 18, do Regimento aprovado pela Resolução nº 33/71-C.D., e tendo em vista o que consta do processo nº 16259/73-FEDF,

RESOLVE:

Designar **LUIZ PINTO DE SOUZA**, Praticante de Administração, contratado da FEDF, para exercer o Emprego em Comissão, símbolo EC-11, de Chefe de Setor de Audiovisual do Colégio da Asa Sul, do Departamento de Ensino Complementar, da Diretoria Geral de Pedagogia da Fundação Educacional do Distrito Federal.

Distrito Federal, 14 de setembro de 1973.

JULIO DE CASTILHOS CACHAPUZ DE MEDEIROS
Presidente da Fundação Educacional

INSTRUÇÃO DE 14 DE SETEMBRO DE 1973.

O PRESIDENTE DA FUNDAÇÃO EDUCACIONAL DO DISTRITO FEDERAL, no uso das atribuições que lhe confere a letra "h", do Artigo 18, do Regimento aprovado pela Resolução nº 33/71-C.D., e tendo em vista o que consta do processo nº 16259/73-FEDF,

RESOLVE:

Designar **LUIZ PINTO DE SOUZA**, Praticante de Administração, contratado da FEDF, do Emprego em Comissão, símbolo EC-13, de Chefe de Setor de Audiovisual e Zeladoria do Ginásio Noturno de Taguatinga-2, do Departamento de Ensino de 2º Grau, da Diretoria Geral de Pedagogia da Fundação Educacional do Distrito Federal, em virtude de estar sendo designado para outro Emprego em Comissão.

Distrito Federal, 14 de setembro de 1973.

JULIO DE CASTILHOS CACHAPUZ DE MEDEIROS
Presidente da Fundação Educacional

INSTRUÇÃO DE 14 DE SETEMBRO DE 1973.

O PRESIDENTE DA FUNDAÇÃO EDUCACIONAL DO DISTRITO FEDERAL, no uso das atribuições que lhe confere a letra "j", do Artigo 18, do Regimento aprovado pela Resolução nº 33/71-C.D., e tendo em vista o que consta do processo nº 03364/72-FEDF,

RESOLVE:

Retificar a Instrução de 07 de julho de 1972, que dispensou **MARY JUNGER COSTA ALVES**, Professora do Ensino Médio, nível MGI.02.19, matrícula 4246, do Quadro Permanente de Pessoal do Distrito Federal, do Emprego em Comissão, símbolo EC-06, de Assessor do Departamento de Ensino Complementar, da Diretoria Geral de Pedagogia da Fundação Educacional do Distrito Federal, a partir de 18 de abril de 1972, em virtude de ter sido designada para exercer outra função na Secretaria de Educação e Cultura.

ONDE SE LÊ "... a partir de 18 de abril de 1972 ..."

LEIA-SE: "... a partir de 05 de junho de 1972 ..."

Distrito Federal, 14 de setembro de 1973.

JULIO DE CASTILHOS CACHAPUZ DE MEDEIROS
Presidente da Fundação Edu-

caional

INSTRUÇÃO DE 14 DE SETEMBRO DE 1973.

O PRESIDENTE DA FUNDAÇÃO EDUCACIONAL DO DISTRITO FEDERAL, no uso das atribuições que lhe confere a letra "j", do Artigo 18, do Regimento aprovado pela Resolução nº 33/71-C.D., e tendo em vista o que consta do processo nº 13963/73-FEDF,

RESOLVE:

Retificar a Instrução de 10 de julho de 1973, que dispensou **LUIZA DE OLIVEIRA RIBEIRO**, Professora do Ensino Elementar, nível 13-B, matrícula 7660, do Quadro Provisório de Pessoal do Distrito Federal, do Emprego em Comissão, símbolo EC-10, de Diretor de Escola Classe, Rural ou Jardim de Infância de mais de 18 classes, do Departamento de Ensino de 1º Grau, da Diretoria Geral de Pedagogia da Fundação Educacional do Distrito Federal, em virtude de estar sendo designada para outro Emprego em Comissão.

ONDE SE LÊ: "... Emprego em Comissão, símbolo EC-10, de Diretor de Escola Classe, Rural ou Jardim de Infância de mais de 18 classes ..."

LEIA-SE: "... Emprego em Comissão, símbolo EC-11, de Diretor de Escola Classe, Rural ou Jardim de Infância de 04 a 18 classes ..."

Distrito Federal, 14 de setembro de 1973.

JULIO DE CASTILHOS CACHAPUZ DE MEDEIROS
Presidente da Fundação Educacional

INSTRUÇÃO DE 14 DE SETEMBRO DE 1973.

O PRESIDENTE DA FUNDAÇÃO EDUCACIONAL DO DISTRITO FEDERAL, no uso das atribuições que lhe confere a letra "h", do Artigo 18, do Regimento aprovado pela Resolução nº 33/71-C.D., e tendo em vista o que consta do processo nº 16155/73-FEDF,

RESOLVE:

Dispensar, a pedido, **NELI DE ALARCAO ROMEIRO**, Professora do Ensino Elementar, Classe C, contratada da FEDF, do Emprego em Comissão, símbolo EC-14, de Vice-Diretor de Escola Classe, Rural ou Jardim de Infância de 07 a 18 classes, do Departamento de Ensino de 1º Grau, da Diretoria Geral de Pedagogia da Fundação Educacional do Distrito Federal.

Distrito Federal, 14 de setembro de 1973.

JULIO DE CASTILHOS CACHAPUZ DE MEDEIROS
Presidente da Fundação Educacional

INSTRUÇÃO DE 14 DE SETEMBRO DE 1973.

O PRESIDENTE DA FUNDAÇÃO EDUCACIONAL DO DISTRITO FEDERAL, no uso das atribuições que lhe confere a letra "h", do Artigo 18, do Regimento aprovado pela Resolução nº 33/71-C.D., e tendo em vista o que consta do processo nº 16822/73-FEDF,

RESOLVE:

Dispensar, a pedido, **MARIA APARECIDA ALVIM E ALVARES**, Professora do Ensino Médio, Classe C, contratada da FEDF, do Emprego em comissão, símbolo EC-08, de Assistente do Colégio de Taguatinga Sul, do Departamento de Ensino de 2º Grau, da Diretoria Geral de Pedagogia da Fundação Edu-

caional

Distrito Federal, 14 de setembro de 1973

JULIO DE CASTILHOS CACHAPUZ DE MEDEIROS
Presidente da Fundação Educacional

INSTRUÇÃO DE 14 DE SETEMBRO DE 1973.

O PRESIDENTE DA FUNDAÇÃO EDUCACIONAL DO DISTRITO FEDERAL, no uso das atribuições que lhe confere a letra "h", do Artigo 18, do Regimento aprovado pela Resolução nº 33/71-C.D., e tendo em vista o que consta do processo nº 16822/73-FEDF,

RESOLVE:

Designar **GUINOMAR GUIMARAES**, Professora do Ensino Médio, Classe C, contratada da FEDF, para exercer o Emprego em Comissão, símbolo EC-08, de Assistente do Colégio de Taguatinga Sul, do Departamento de Ensino de 2º Grau da Diretoria Geral de Pedagogia da Fundação Educacional do Distrito Federal.

Distrito Federal, 14 de setembro de 1973

JULIO DE CASTILHOS CACHAPUZ DE MEDEIROS
Presidente da Fundação Educacional

INSTRUÇÃO DE 14 DE SETEMBRO DE 1973.

O PRESIDENTE DA FUNDAÇÃO EDUCACIONAL DO DISTRITO FEDERAL, no uso das atribuições que lhe confere a letra "h", do Artigo 18, do Regimento aprovado pela Resolução nº 33/71-C.D., e tendo em vista o que consta do processo nº 16359/73-FEDF,

RESOLVE:

Designar **GERALDA DE MACEDO COELHO**, Professora do Ensino Elementar, Classe D, contratada da FEDF, para exercer o Emprego em Comissão, símbolo EC-14, de Vice-Diretora de Escola Classe, Rural ou Jardim de Infância de 07 a 18 classes, do Departamento de Ensino de 1º Grau, da Diretoria Geral de Pedagogia da Fundação Educacional do Distrito Federal.

Distrito Federal, 14 de setembro de 1973

JULIO DE CASTILHOS CACHAPUZ DE MEDEIROS
Presidente da Fundação Educacional

INSTRUÇÃO DE 14 DE SETEMBRO DE 1973.

O PRESIDENTE DA FUNDAÇÃO EDUCACIONAL DO DISTRITO FEDERAL, no uso das atribuições que lhe confere a letra "h", do Artigo 18, do Regimento aprovado pela Resolução nº 33/71-C.D., e tendo em vista o que consta do processo nº 16359/73-FEDF,

RESOLVE:

Dispensar **RUTH RODRIGUES ALVIM**, Professora do Ensino Elementar, nível 13-B, matrícula 3543, do Quadro Provisório de Pessoal do Distrito Federal, do Emprego em Comissão, símbolo EC-14, de Vice-Diretora de Escola Classe, Rural ou Jardim de Infância de 07 a 18 classes, do Departamento de Ensino de 1º Grau, da Diretoria Geral de Pedagogia da Fundação Educacional do Distrito Federal.

Distrito Federal, 14 de setembro de 1973

JULIO DE CASTILHOS CACHAPUZ DE MEDEIROS
Presidente da Fundação Educacional

INSTRUÇÃO DE 14 DE SETEMBRO DE 1973.

O PRESIDENTE DA FUNDAÇÃO EDUCACIONAL DO DISTRITO FEDERAL, no uso das atribuições que lhe confere a letra "h", do Artigo 18, do Regimento aprovado pela Resolução nº 33/71-C.D., e tendo em vista o que consta do processo nº 16265/73-FEDF,

RESOLVE:

Dispensar, a pedido, **SUELY AMARAL CAETANO VAS-**

Distrito Federal, no uso das atribuições que lhe confere a letra "h", do Artigo 18, do Regimento aprovado pela Resolução nº 33/71-C.D., e tendo em vista o que consta do processo nº 16988/73-FEDF,

RESOLVE:

Dispensar, a pedido, **GERALDA DIAS APARECIDA**, Professora do Ensino Médio, Classe B, inscrição nº 83.377, contratada da FEDF, do Emprego em Comissão, símbolo EC-07, de Chefe do Centro de Coordenação Técnica, da Divisão de Ensino Supletivo, do Departamento de Ensino Complementar, da Diretoria Geral de Pedagogia da Fundação Educacional do Distrito Federal, a contar de 23/08/73.

Distrito Federal, 14 de setembro de 1973

JULIO DE CASTILHOS CACHAPUZ DE MEDEIROS
Presidente da Fundação Educacional

INSTRUÇÃO DE 14 DE SETEMBRO DE 1973.

O PRESIDENTE DA FUNDAÇÃO EDUCACIONAL DO DISTRITO FEDERAL, no uso das atribuições que lhe confere a letra "h", do Artigo 18, do Regimento aprovado pela Resolução nº 33/73-C.D., e tendo em vista o que consta do processo nº 16983/73-FEDF,

RESOLVE:

Designar **KLECIUS OLIVEIRA**, Assistente de Administração, contratado da FEDF, para exercer o Emprego em Comissão, símbolo EC-11, de Chefe de Setor de Zeladoria, do Colégio da Asa Sul, do Departamento de Ensino Complementar, da Diretoria Geral de Pedagogia da Fundação Educacional do Distrito Federal.

Distrito Federal, 14 de setembro de 1973

JULIO DE CASTILHOS CACHAPUZ DE MEDEIROS
Presidente da Fundação Educacional

INSTRUÇÃO DE 14 DE SETEMBRO DE 1973.

O PRESIDENTE DA FUNDAÇÃO EDUCACIONAL DO DISTRITO FEDERAL, no uso das atribuições que lhe confere a letra "h", do Artigo 18, do Regimento aprovado pela Resolução nº 33/71-C.D., e tendo em vista o que consta do processo nº 16961/73-FEDF,

RESOLVE:

Dispensar, a pedido, **AMALIA BERNARDES E SILVA**, Professora do Ensino Elementar, nível 13-B, matrícula 8690, do Quadro Provisório de Pessoal do Distrito Federal, do Emprego em Comissão, símbolo EC-13, de Vice-Diretora de Escola Classe, Rural ou Jardim de Infância de mais de 18 classes, do Departamento de Ensino de 1º Grau, da Diretoria Geral de Pedagogia da Fundação Educacional do Distrito Federal.

Distrito Federal, 14 de setembro de 1973

JULIO DE CASTILHOS CACHAPUZ DE MEDEIROS
Presidente da Fundação Educacional

INSTRUÇÃO DE 14 DE SETEMBRO DE 1973.

O PRESIDENTE DA FUNDAÇÃO EDUCACIONAL DO DISTRITO FEDERAL, no uso das atribuições que lhe confere a letra "h", do Artigo 18, do Regimento aprovado pela Resolução nº 33/71-C.D., e tendo em vista o que consta do processo nº 16265/73-FEDF,

RESOLVE:

Dispensar, a pedido, **SUELY AMARAL CAETANO VAS-**

sino Elementar, nível 13—B, matrícula 7633, do Quadro Provisório de Pessoal do Distrito Federal, do Emprego em Comissão, símbolo EC—14, de Vice-Diretora de Escola Classe, Rural ou Jardim de Infância de 07 a 18 classes, do Departamento de Ensino de 1º Grau, da Diretoria Geral de Pedagogia da Fundação Educacional do Distrito Federal, a contar de 1º de agosto de 1973. Distrito Federal, 14 de setembro de 1973

JULIO DE CASTILHOS CACHAPUZ DE MEDEIROS
Presidente da Fundação Educacional

INSTRUÇÃO DE 14 DE SETEMBRO DE 1973

O PRESIDENTE DA FUNDAÇÃO EDUCACIONAL DO DISTRITO FEDERAL, no uso das atribuições que lhe confere a letra "h", do Artigo 18, do Regimento aprovado pela Resolução nº 33/71—C.D., e tendo em vista o que consta do processo nº 16138/73-FEDF,

RESOLVE:
Dispensar, a pedido, SYLVIO DE CASTRO VERAS, Escriturário, requisitado do MEC, do Emprego em Comissão, símbolo EC—08, de Assistente do Colégio do Setor Leste, do Departamento de Ensino de 2º Grau, da Diretoria Geral de Pedagogia da Fundação Educacional do Distrito Federal. Distrito Federal, 14 de setembro de 1973

JULIO DE CASTILHOS CACHAPUZ DE MEDEIROS
Presidente da Fundação Educacional

INSTRUÇÃO DE 24 DE SETEMBRO DE 1973

O PRESIDENTE DA FUNDAÇÃO EDUCACIONAL DO DISTRITO FEDERAL, no uso das atribuições que lhe confere a letra "j", do Artigo 18, do Regimento aprovado pela Resolução nº 33/71—C.D., e tendo em vista o que consta do processo nº 100820/73-GG,

RESOLVE:
Considerar dispensada da assinatura de ponto, no período de 22 a 27 de julho de 1973, MARIA MACHADO ROCHA DE MOURA, Professora do Ensino Elementar, Classe C, inscrição nº 82094, contratada da FEDF, em virtude de ter participado do VI Congresso Nacional das APAES, realizado em Porto Alegre - RS. Distrito Federal, 24 de setembro de 1973

CRISÓSTOMO GUANAES DOURADO
Presidente da Fundação Educacional

INSTRUÇÃO DE 14 DE SETEMBRO DE 1973

O PRESIDENTE DA FUNDAÇÃO EDUCACIONAL DO DISTRITO FEDERAL, no uso das atribuições que lhe confere a letra "j", do Artigo 18, do Regimento aprovado pela Resolução nº 33/71—C.D., e tendo em vista o que consta do processo nº 15446/73-FEDF,

RESOLVE:
Dispensar da assinatura de ponto, no período de 17 a 28 de setembro de 1973, HEZIR ESPINDOLA GOMES MOREIRA, Coordenador Técnico do Departamento de Ensino de 2º Grau, a fim de que possa participar do Estágio Internacional de Educação Física para o Ensino de 1º e 2º graus, a ser realizado na Cidade de São Paulo - SP. Distrito Federal, 14 de setembro de 1973

JULIO DE CASTILHOS CACHAPUZ DE MEDEIROS
Presidente da Fundação Edu-

INSTRUÇÃO DE 14 DE SETEMBRO DE 1973

O PRESIDENTE DA FUNDAÇÃO EDUCACIONAL DO DISTRITO FEDERAL, no uso das atribuições que lhe confere a letra "j", do Artigo 18, do Regimento aprovado pela Resolução nº 33/71—C.D., e tendo em vista o que consta do processo nº 15446/73-FEDF,

RESOLVE:
Dispensar da assinatura de ponto, no período de 17 a 28 de setembro de 1973, LEONCIO NOGUEIRA DE ABREU CHAGAS: Coordenador Técnico do Departamento de Ensino de 1º Grau, a fim de que possa participar do Estágio Internacional de Educação Física para o Ensino de 1º e 2º graus, a ser realizado na Cidade de São Paulo - SP. Distrito Federal, 14 de setembro de 1973

JULIO DE CASTILHOS CACHAPUZ DE MEDEIROS
Presidente da Fundação Educacional

INSTRUÇÃO DE 14 DE SETEMBRO DE 1973

O PRESIDENTE DA FUNDAÇÃO EDUCACIONAL DO DISTRITO FEDERAL, no uso das atribuições que lhe confere a letra "h", do Artigo 18, do Regimento aprovado pela Resolução nº 33/71—C.D., e tendo em vista o que consta do processo nº 16156/73-FEDF,

RESOLVE:
Designar NELI DE ALARCAO ROMEIRO, Professora do Ensino Elementar, Classe C inscrição nº. 82.255, contratada da FEDF, para exercer o Emprego em Comissão, símbolo EC-11, de Diretor de Escola Classe, Rural ou Jardim de Infância de 04 a 18 classes, do Departamento de Ensino de 1º Grau, da Diretoria Geral de Pedagogia da Fundação Educacional do Distrito Federal. Distrito Federal, 14 de setembro de 1973.

JULIO DE CASTILHOS CACHAPUZ DE MEDEIROS
Presidente da Fundação Educacional

INSTRUÇÃO DE 14 DE SETEMBRO DE 1973

O PRESIDENTE DA FUNDAÇÃO EDUCACIONAL DO DISTRITO FEDERAL, no uso das atribuições que lhe confere a letra "h", do Artigo 18, do Regimento aprovado pela Resolução nº 33/71—C.D., e tendo em vista o que consta do processo nº 16156/73-FEDF,

RESOLVE:
Dispensar CLARISSA MOREIRA DA SILVA CAMPOS, Professora do Ensino Elementar, nível 13-B, matrícula 4771, do Quadro Provisório de Pessoal do Distrito Federal, do Emprego em Comissão, símbolo EC-11, de Diretor de Escola Classe, Rural ou Jardim de Infância de 04 a 18 classes, do Departamento de Ensino de 1º Grau, da Diretoria Geral de Pedagogia da Fundação Educacional do Distrito Federal. Distrito Federal, 14 de setembro de 1973.

JULIO DE CASTILHOS CACHAPUZ DE MEDEIROS
Presidente da Fundação Educacional

INSTRUÇÃO DE 14 DE SETEMBRO DE 1973

O PRESIDENTE DA FUNDAÇÃO EDUCACIONAL DO DISTRITO FEDERAL, no uso das atribuições que lhe confere a letra "h", do Artigo 18, do Regimento aprovado pela Resolução nº 33/71—C.D., tendo em vista o que consta do processo nº 16207/73-FEDF,

Dispensar, a pedido, CLARA FONSECA DE QUEIROZ, Professora do Ensino Médio, Classe B, contratada da FEDF, do Emprego em Comissão, símbolo EC-07, de Vice-Diretora do Colégio Integrado de Brasília, do Departamento de Ensino de 2º Grau, da Diretoria Geral de Pedagogia da Fundação Educacional do Distrito Federal. Distrito Federal, 14 de setembro de 1973

JULIO DE CASTILHOS CACHAPUZ DE MEDEIROS
Presidente da Fundação Educacional

INSTRUÇÃO DE 14 DE SETEMBRO DE 1973.

O PRESIDENTE DA FUNDAÇÃO EDUCACIONAL DO DISTRITO FEDERAL, no uso das atribuições que lhe confere a letra "h", do Artigo 18, do Regimento aprovado pela Resolução nº 33/71—C.D., e tendo em vista o que consta do processo nº 16155/73—FEDF,

RESOLVE:
Designar MARIA REGINA DE MATTOS RINCON, Professora do Ensino Elementar, nível 13—B, matrícula 8629, do Quadro Provisório de Pessoal do Distrito Federal, para exercer o Emprego em Comissão, símbolo EC—14, de Vice-Diretora de Escola Classe, Rural ou Jardim de Infância de 07 a 18 classes, do Departamento de Ensino de 1º Grau, da Diretoria Geral de Pedagogia da Fundação Educacional do Distrito Federal. Distrito Federal, 14 de setembro de 1973.

JULIO DE CASTILHOS CACHAPUZ DE MEDEIROS
Presidente da Fundação Educacional.

INSTRUÇÃO DE 14 DE SETEMBRO DE 1973

O PRESIDENTE DA FUNDAÇÃO EDUCACIONAL DO DISTRITO FEDERAL, no uso das atribuições que lhe confere a letra "h", do Artigo 18, do Regimento aprovado pela Resolução nº 33/71—C.D., e tendo em vista o que consta do processo nº 16275/73—FEDF,

RESOLVE:
Designar EVA MARQUES BONFIM, Praticante de Administração, contratada da FEDF, para substituir eventual do Chefe da Seção de Expediente e Arquivo, símbolo EC—09, da Divisão de Comunicações e Arquivo, do Departamento Administrativo, da Diretoria Geral de Administração da Fundação Educacional do Distrito Federal. Distrito Federal, 14 de setembro de 1973

JULIO DE CASTILHOS CACHAPUZ DE MEDEIROS
Presidente da Fundação Educacional

INSTRUÇÃO DE 14 DE SETEMBRO DE 1973.

O PRESIDENTE DA FUNDAÇÃO EDUCACIONAL DO DISTRITO FEDERAL, no uso das atribuições que lhe confere a letra "h", do Artigo 18, do Regimento aprovado pela Resolução nº 33/71—C.D., e tendo em vista o que consta do processo nº 16275/72—FEDF,

RESOLVE:
Dispensar MARIA ELMA MIRANDA, Praticante de Administração, contratada da FEDF, de substituir eventual do Chefe da Seção de Expediente e Arquivo, símbolo EC—09, da Divisão de Comunicações e Arquivo, do Departamento Administrativo, da Diretoria

dação Educacional do Distrito Federal.

Distrito Federal, 14 de setembro de 1973.

JULIO DE CASTILHOS CACHAPUZ DE MEDEIROS
Presidente da Fundação Educacional

INSTRUÇÃO DE 14 DE SETEMBRO DE 1973

O PRESIDENTE DA FUNDAÇÃO EDUCACIONAL DO DISTRITO FEDERAL, no uso das atribuições que lhe confere a letra "h", do Artigo 18, do Regimento aprovado pela Resolução nº 33/71—C.D., e tendo em vista o que consta do processo nº 11056/73—FEDF,

RESOLVE:
Dispensar LUIZ FERNANDO CARDOSO, Professor do Ensino Médio, contratado da FEDF, do Emprego em Comissão, símbolo EC—09, de Assistente do Centro de Ensino de 1º Grau nº 01 da Ceilândia, do Departamento de Ensino de 1º Grau, da Diretoria Geral de Pedagogia da Fundação Educacional do Distrito Federal, em virtude de estar sendo designado para o mesmo Emprego em Comissão na condição de requisitado do Estado do Espírito Santo. Distrito Federal, 14 de setembro de 1973.

JULIO DE CASTILHOS CACHAPUZ DE MEDEIROS
Presidente da Fundação Educacional

INSTRUÇÃO DE 14 DE SETEMBRO DE 1973

O PRESIDENTE DA FUNDAÇÃO EDUCACIONAL DO DISTRITO FEDERAL, no uso das atribuições que lhe confere a letra "h", do Artigo 18, do Regimento aprovado pela Resolução nº 33/71—C.D., e tendo em vista o que consta do processo nº 11056/73-FEDF.,

RESOLVE:
Designar LUIZ FERNANDO CARDOSO, Professor do Ensino Médio, Requisitado do Estado do Espírito Santo para exercer o Emprego em Comissão, símbolo EC-09, de Assistente do Centro de Ensino de 1º Grau nº 01 da Ceilândia, do Departamento de Ensino de 1º Grau, da Diretoria Geral de Pedagogia da Fundação Educacional do Distrito Federal. Distrito Federal, 14 de setembro de 1973.

JULIO DE CASTILHOS CACHAPUZ DE MEDEIROS
Presidente da Fundação Educacional

INSTRUÇÃO DE 16 DE AGOSTO DE 1973.

O PRESIDENTE DA FUNDAÇÃO EDUCACIONAL DO DISTRITO FEDERAL, no uso das atribuições que lhe confere a letra "h", do Artigo 18, do Regimento aprovado pela Resolução nº 33/71—C.D., e tendo em vista o que consta do processo nº 16459/73 FEDF,

RESOLVE:
Dispensar, a pedido ARACY MOREIRA DE ABREU LIMA, Professora do Ensino Médio, Classe C, contratada da FEDF, do Emprego em Comissão, símbolo EC-09, de Vice-Diretora do Ginásio do Lago, do Departamento de Ensino de 2o. Grau, da Diretoria Geral de Pedagogia da Fundação Educacional do Distrito Federal. Distrito Federal, 16 de agosto de 1973.

JULIO DE CASTILHOS CACHAPUZ DE MEDEIROS
Presidente da Fundação Educacional

INSTRUÇÃO DE 16 DE AGOSTO DE 1973.
O PRESIDENTE DA FUNDAÇÃO EDUCACIONAL DO DISTRITO FEDERAL no uso das atribuições que lhe confere a letra "h", do Artigo 18, do Regimento aprovado pela

Resolução nº. 33/71—C.D., e tendo em vista o que consta do processo nº. 16690/73-FEDF,

RESOLVE:
Designar o professor GAETANO LO MONACO, para exercer o Emprego em Comissão, símbolo EC-10, de Assistente do Ginásio do Lago, do Departamento de Ensino de 2o. Grau, da Diretoria Geral de Pedagogia da Fundação Educacional do Distrito Federal. Distrito Federal, 16 de agosto de 1973.

JULIO DE CASTILHOS CACHAPUZ DE MEDEIROS
Presidente da Fundação Educacional do Distrito Federal

INSTRUÇÃO DE 16 DE AGOSTO DE 1973.

O PRESIDENTE DA FUNDAÇÃO EDUCACIONAL DO DISTRITO FEDERAL, no uso das atribuições que lhe confere a letra "h", do artigo 18, do Regimento aprovado pela Resolução nº. 33/71—C.D., e tendo em vista o que consta do processo nº. 16570/73-FEDF,

RESOLVE:
Dispensar ISIS DE FIGUEIREDO NEVES, Professora do Ensino Médio, Classe C, contratada da FEDF, do Emprego em Comissão, símbolo EC-10, de Assistente do Ginásio do Lago, do Departamento de Ensino de 2o. Grau, da Diretoria Geral de Pedagogia, da Fundação Educacional do Distrito Federal. Distrito Federal, 16 de agosto de 1973.

JULIO DE CASTILHOS CACHAPUZ DE MEDEIROS
Presidente da Fundação Educacional

INSTRUÇÃO DE 16 DE AGOSTO DE 1973

O PRESIDENTE DA FUNDAÇÃO EDUCACIONAL DO DISTRITO FEDERAL, no uso das atribuições que lhe confere a letra "h", do Artigo 18, do Regimento aprovado pela Resolução nº 33/71—C.D., e tendo em vista o que consta do processo nº 16570/73-FEDF,

RESOLVE:
Designar ISIS DE FIGUEIREDO NEVES, Professora do Ensino Médio, Classe C, contratada da FEDF, para exercer o Emprego em Comissão, símbolo EC—09, de Vice-Diretora do Ginásio do Lago, do Departamento de Ensino de 2º Grau, da Diretoria Geral de Pedagogia, da Fundação Educacional do Distrito Federal. Distrito Federal, 16 de agosto de 1973.

JULIO DE CASTILHOS CACHAPUZ DE MEDEIROS
Presidente da Fundação Educacional

INSTRUÇÃO DE 21 DE AGOSTO DE 1973

O PRESIDENTE DA FUNDAÇÃO EDUCACIONAL DO DISTRITO FEDERAL, no uso das atribuições que lhe confere a letra "h", do Artigo 18, do Regimento aprovado pela Resolução nº 33/71—C.D., e tendo em vista o que consta do processo nº 16442/73-FEDF,

RESOLVE:
Designar DANUZIA COUTINHO, Professora do Ensino Elementar, Classe B, inscrição nº 81.462, contratada da FEDF, para exercer o Emprego em Comissão, símbolo EC-12, de Chefe de Setor de Audiovisual, do Centro 01 de Ensino Especial, localizado na Avenida W/5-Sul, Brasília - DF, do Departamento de Ensino de 1º Grau, da Diretoria Geral de Pedagogia da Fundação Educacional do Distrito Federal. Distrito Federal, 21 de agosto de 1973.

JULIO DE CASTILHOS CACHAPUZ DE MEDEIROS
Presidente da Fundação Educacional

INSTRUÇÃO DE 21 DE AGOSTO DE 1973
O PRESIDENTE DA FUN-

DAÇÃO EDUCACIONAL DO DISTRITO FEDERAL, no uso das atribuições que lhe confere a letra "h", do Artigo 18, do Regimento aprovado pela Resolução nº 33/71-C.D., e tendo em vista o que consta do processo nº 16440/73-FEDF,

RESOLVE:

Designar SARA BEATRIZ DE PAIVA VENEGAS, Professora do Ensino Primário, Requisitada do Estado do Rio Grande do Sul, para exercer o Emprego em Comissão, símbolo EC-12, de Chefe de Setor de Audiovisual do Centro 02 de Ensino Especial, localizado na Avenida L 2-Sul, Quadra 612, Brasília-DF, do Departamento de Ensino de 1º Grau, da Diretoria Geral de Pedagogia da Fundação Educacional do Distrito Federal. Distrito Federal, 21 de agosto de 1973

JULIO DE CASTILHOS CACHAPUZ DE MEDEIROS
Presidente da Fundação Educacional

INSTRUÇÃO DE 21 DE AGOSTO DE 1973

O PRESIDENTE DA FUNDAÇÃO EDUCACIONAL DO DISTRITO FEDERAL, no uso das atribuições que lhe confere a letra "h", do Artigo 18, do Regimento aprovado pela Resolução nº 33/71-C.D., e tendo em vista o que consta do processo nº 16433/73-FEDF,

RESOLVE:

Designar MARIA DO ROSARIO SIMOES, Professora do Ensino Elementar, Classe B, inscrição nº 82.643, contratada da FEDF, para exercer o Emprego em Comissão, símbolo EC-08, de Diretora do Centro 03 de Ensino Especial, localizado no Setor SHIS Norte, Taguatinga-DF, do Departamento de Ensino de 1º Grau, da Diretoria Geral de Pedagogia da Fundação Educacional do Distrito Federal. Distrito Federal, 21 de agosto de 1973.

JULIO DE CASTILHOS CACHAPUZ DE MEDEIROS
Presidente da Fundação Educacional

INSTRUÇÃO DE 21 DE AGOSTO DE 1973

O PRESIDENTE DA FUNDAÇÃO EDUCACIONAL DO DISTRITO FEDERAL, no uso das atribuições que lhe confere a letra "h", do Artigo 18, do Regimento aprovado pela Resolução nº 33/71-C.D., e tendo em vista o que consta do processo nº 16437/73-FEDF,

RESOLVE:

Designar MARIA DE LOURDES CAMARGO PEIXOTO, Auxiliar de Portaria, nível 07-A, matrícula 3388, do Quadro Provisório de Pessoal do Distrito Federal, para exercer o Emprego em Comissão, símbolo EC-13, de Chefe de Setor de Zeladoria do Centro 02 de Ensino Especial, localizado na Avenida L 2-Sul, Quadra 612, Brasília-DF, do Departamento de Ensino de 1º Grau, da Diretoria Geral de Pedagogia da Fundação Educacional do Distrito Federal. Distrito Federal, 21 de agosto de 1973

JULIO DE CASTILHOS CACHAPUZ DE MEDEIROS
Presidente da Fundação Educacional

INSTRUÇÃO DE 21 DE AGOSTO DE 1973

O PRESIDENTE DA FUNDAÇÃO EDUCACIONAL DO DISTRITO FEDERAL, no uso das atribuições que lhe confere a letra "h", do Artigo 18, do Regimento aprovado pela

Resolução nº 33/71-C.D., e tendo em vista o que consta do processo nº 16438/73-FEDF,

RESOLVE:

Designar DIRCEA CAPANEMA MEREB, para exercer o Emprego em Comissão, símbolo EC-10, de Assistente do Centro 02 de Ensino Especial, localizado na Avenida L 2-Sul, Quadra 612, Brasília-DF, do Departamento de Ensino de 1º Grau, da Diretoria Geral de Pedagogia da Fundação Educacional do Distrito Federal. Distrito Federal, 21 de agosto de 1973

JULIO DE CASTILHOS CACHAPUZ DE MEDEIROS
Presidente da Fundação Educacional

INSTRUÇÃO DE 21 DE AGOSTO DE 1973

O PRESIDENTE DA FUNDAÇÃO EDUCACIONAL DO DISTRITO FEDERAL, no uso das atribuições que lhe confere a letra "h", do Artigo 18, do Regimento aprovado pela Resolução nº 33/71-C.D., e tendo em vista o que consta do processo nº 16435/73-FEDF,

RESOLVE:

Designar ELOYA ANDRADE DOS SANTOS, Oficial de Administração, nível 12-A, matrícula 4902, do Quadro Provisório de Pessoal do Distrito Federal, para exercer o Emprego em Comissão, símbolo EC-13, de Chefe de Zeladoria do Centro 03 de Ensino Especial, localizado na SHIS Norte, Taguatinga-DF, do Departamento de Ensino de 1º Grau, da Diretoria Geral de Pedagogia da Fundação Educacional do Distrito Federal. Distrito Federal, 21 de agosto de 1973.

JULIO DE CASTILHOS CACHAPUZ DE MEDEIROS
Presidente da Fundação Educacional

INSTRUÇÃO DE 21 DE AGOSTO DE 1973

O PRESIDENTE DA FUNDAÇÃO EDUCACIONAL DO DISTRITO FEDERAL, no uso das atribuições que lhe confere a letra "h", do Artigo 18, do Regimento aprovado pela Resolução nº 33/71-C.D., e tendo em vista o que consta do processo nº 16842/73-FEDF,

RESOLVE:

Designar MARIA APARECIDA BARRETO GONZAGA, para exercer o Emprego em Comissão, símbolo EC-12, de Chefe de Secretaria do Centro 01 de Ensino Especial, localizado na Avenida W/5-Sul, Quadra 911/12, Brasília-DF, do Departamento de Ensino de 1º Grau, da Diretoria Geral de Pedagogia da Fundação Educacional do Distrito Federal. Distrito Federal, 21 de agosto de 1973.

JULIO DE CASTILHOS CACHAPUZ DE MEDEIROS
Presidente da Fundação Educacional

INSTRUÇÃO DE 21 DE AGOSTO DE 1973

O PRESIDENTE DA FUNDAÇÃO EDUCACIONAL DO DISTRITO FEDERAL, no uso das atribuições que lhe confere a letra "h", do Artigo 18, do Regimento aprovado pela Resolução nº 33/71-C.D., e tendo em vista o que consta do processo nº 16605/73-FEDF,

RESOLVE:

Designar MARIA ROSA DA SILVEIRA LIMA, Professora do Ensino Elementar, nível 13-B,

matrícula 7084, do Quadro Provisório de Pessoal do Distrito Federal, para exercer o Emprego em Comissão, símbolo EC-08, de Diretor do Centro 02 de Ensino Especial, localizado na Avenida L 2-Sul, Brasília-DF, do Departamento de Ensino de 1º Grau, da Diretoria Geral de Pedagogia da Fundação Educacional do Distrito Federal. Distrito Federal, 21 de agosto de 1973.

JULIO DE CASTILHOS CACHAPUZ DE MEDEIROS
Presidente da Fundação Educacional

INSTRUÇÃO DE 21 DE AGOSTO DE 1973

O PRESIDENTE DA FUNDAÇÃO EDUCACIONAL DO DISTRITO FEDERAL, no uso das atribuições que lhe confere a letra "h", do Artigo 18, do Regimento aprovado pela Resolução nº 33/71-C.D., e tendo em vista o que consta do processo nº 16432/73-FEDF,

RESOLVE:

Designar FRANCISCA DE LIMA PERDIGÃO, Professora do Ensino Elementar, Classe B, inscrição nº 80.459, contratada da Ensino Elementar, Classe B, inscrição nº 80.5459, contratada da Vice-Diretor, do Centro 03 de Ensino Especial, localizado no Setor SHIS Norte, Taguatinga-DF, do Departamento de Ensino de 1º Grau, da Diretoria Geral de Pedagogia da Fundação Educacional do Distrito Federal. Distrito Federal, 21 de agosto de 1973.

JULIO DE CASTILHOS CACHAPUZ DE MEDEIROS
Presidente da Fundação Educacional

INSTRUÇÃO DE 21 DE AGOSTO DE 1973

O PRESIDENTE DA FUNDAÇÃO EDUCACIONAL DO DISTRITO FEDERAL, no uso das atribuições que lhe confere a letra "h", do Artigo 18, do Regimento aprovado pela Resolução nº 33/71-C.D., e tendo em vista o que consta do processo nº 16606/73-FEDF,

RESOLVE:

Designar MARIA DA CONCEIÇÃO LIMA, Professora do Ensino Elementar, Classe C, contratada da FEDF, para exercer o Emprego em Comissão, símbolo EC-09, de Vice-Diretora do Centro 02 de Ensino Especial, localizado na Avenida L-2 Sul, Quadra 612, Brasília-DF, do Departamento de Ensino de 1º Grau, da Diretoria Geral de Pedagogia da Fundação Educacional do Distrito Federal. Distrito Federal, 21 de agosto de 1973

JULIO DE CASTILHOS CACHAPUZ DE MEDEIROS
Presidente da Fundação Educacional

INSTRUÇÃO DE 21 DE AGOSTO DE 1973

O PRESIDENTE DA FUNDAÇÃO EDUCACIONAL DO DISTRITO FEDERAL, no uso das atribuições que lhe confere a letra "h", do Artigo 18, do Regimento aprovado pela Resolução nº 33/71-C.D., e tendo em vista o que consta do processo nº 16439/73-FEDF,

RESOLVE:

Designar ZARA THEREZA MARTINS DE FIGUEIREDO, Professora do Ensino Elementar, Classe A, contratada da FEDF, para exercer o Emprego em Comissão, símbolo EC-08, de Diretora do Centro 01 de Ensino Especial, localizado na Avenida W/5-Sul, quadra 911/12, Brasília-

DF, do Departamento de Ensino de 1º Grau, da Diretoria Geral de Pedagogia da Fundação Educacional do Distrito Federal, 21 de agosto de 1973.

JULIO DE CASTILHOS CACHAPUZ DE MEDEIROS
Presidente da Fundação Educacional

INSTRUÇÃO DE 22 DE AGOSTO DE 1973

O PRESIDENTE DA FUNDAÇÃO EDUCACIONAL DO DISTRITO FEDERAL, no uso das atribuições que lhe confere a letra "j", do Artigo 18, do Regimento aprovado pela Resolução nº 33/71-C.D., e tendo em vista o que consta do processo nº 16597/73-FEDF,

RESOLVE:

Dispensar da assinatura de ponto, no período de 13/08 a 22/09/73, CARMENCILIA SOARES BARBOSA, Professora do Ensino Médio, Classe A, inscrição nº 84.676, contratada da FEDF, a fim de que possa frequentar o Curso de Administração Participativa por Objetivos, a ser realizado na Universidade de Brasília. Distrito Federal, 22 de agosto de 1973

JULIO DE CASTILHOS CACHAPUZ DE MEDEIROS
Presidente da Fundação Educacional

INSTRUÇÃO DE 22 DE AGOSTO DE 1973

O PRESIDENTE DA FUNDAÇÃO EDUCACIONAL DO DISTRITO FEDERAL, no uso das atribuições que lhe confere a letra "j", do Artigo 18, do Regimento aprovado pela Resolução nº 33/71-C.D., e tendo em vista o que consta do processo nº 16597/73-FEDF,

RESOLVE:

Dispensar da assinatura de ponto, no período de 13/08 a 22/09/73, DYLSON RAMOS BESSA, Professor do Ensino Médio, Classe C, inscrição nº 83.225, contratado da FEDF, a fim de que possa frequentar o Curso de Administração Participativa por Objetivos, a ser realizado na Universidade de Brasília. Distrito Federal, 22 de agosto de 1973

JULIO DE CASTILHOS CACHAPUZ DE MEDEIROS
Presidente da Fundação Educacional

INSTRUÇÃO DE 03 DE SETEMBRO DE 1973

O PRESIDENTE DA FUNDAÇÃO EDUCACIONAL DO

DIRETORIA GERAL DE ADMINISTRAÇÃO DIVISÃO DE PESSOAL ATOS DO CHEFE

PAPELETA: 004040
EMPREGADO: Ana Lúcia de Oliveira e Silva
INSCRIÇÃO: 87.716
PERIODO: 02.08.73 a 16.08.73

PAPELETA: 004041
EMPREGADO: Maria do Socorro Fernandes Valente
INSCRIÇÃO: 87.746
PERIODO: 22.08.73 a 24.08.73

PAPELETA: 004042
EMPREGADO: Lúcia Regina Peixoto Carmona
INSCRIÇÃO: 87.767
PERIODO: 13.08.73 a 04.11.73

PAPELETA: 004043
EMPREGADO: Licélia de Souza Faria
INSCRIÇÃO: 87.776
PERIODO: 03.08.73 a 23.10.73

PAPELETA: 004044
EMPREGADO: Maria de Lourdes Pires
INSCRIÇÃO: 87.777
PERIODO: 27.08.73 a 10.09.73

DISTRITO FEDERAL, no uso das atribuições que lhe confere a letra "j", do Artigo 18, do Regimento aprovado pela Resolução nº 33/71-C.D.,

RESOLVE:

Dispensar da assinatura do ponto, no período de 03 a 06 de setembro de 1973, os Professores de Educação Moral e Cívica, dos Departamentos de Ensino Complementar, 1º e 2º Graus, da Diretoria Geral de Pedagogia da Fundação Educacional do Distrito Federal, que comprovarem a sua frequência ao Curso de Simbolismo, promovido pela Delegacia Regional do Trabalho do Distrito Federal e a Confederação Nacional dos trabalhadores em Estabelecimentos de Educação e Cultura, a realizar-se em Brasília-DF.

Distrito Federal, 03 de setembro de 1973

JULIO DE CASTILHOS CACHAPUZ DE MEDEIROS
Presidente da Fundação Educacional

RESOLUÇÃO Nº: 26/73-C.D.

O PRESIDENTE DA FUNDAÇÃO EDUCACIONAL DO DISTRITO FEDERAL, no uso de suas atribuições estatutárias, tendo em vista o que consta do Processo no. 16863/73-FEDF,

RESOLVE:

"Ad referendum" do Conselho Diretor Autorizar o afastamento, sem prejuízo de seus vencimentos, de MARIA DE LOURDES CARNEIRO FRANÇA, Professora do Ensino Médio, Classe C, inscrição no. 84.044, para que possa frequentar um Curso sobre Educação de Adultos, com a duração de três meses, a partir de 03/09/73, a ser realizado no México. Brasília, 30 de agosto de 1973.

JULIO DE CASTILHOS CACHAPUZ DE MEDEIROS
Presidente da Fundação Educacional

RESOLUÇÃO Nº: 27/73-C.D.

O PRESIDENTE DA FUNDAÇÃO EDUCACIONAL DO DISTRITO FEDERAL, no uso de suas atribuições estatutárias, tendo em vista o que consta do Processo no. 16716/73-FEDF,

RESOLVE:

"Ad referendum" do Conselho Diretor Autorizar o afastamento, sem prejuízo de seus vencimentos, de LEDA ALMADA CRUZ, Professora do Ensino Médio, Classe D, inscrição no. 83.800, para que possa frequentar um Curso de mestrado em História, no período de 01/10/73 a 30/09/74, a ser realizado na Universidade de Paris - França. Brasília, 14 de setembro de 1973.

JULIO DE CASTILHOS CACHAPUZ DE MEDEIROS
Presidente da Fundação Educacional

PAPELETA: 004045
EMPREGADO: Myrna Maria de Araújo Braga
INSCRIÇÃO: 87.800
PERIODO: 30.07.73 e 31.07.73

PAPELETA: 004046
EMPREGADO: Jane Messina Fragoço
INSCRIÇÃO: 87.801
PERIODO: 27.08.73 e 28.08.73

PAPELETA: 004047
EMPREGADO: Diana Faria Menezes
INSCRIÇÃO: 87.814
PERIODO: 20.08.73 a 11.11.73

PAPELETA: 004048
EMPREGADO: Eunice Batista Nunes
INSCRIÇÃO: 87.839
PERIODO: 26.07.73 a 09.08.73

PAPELETA: 004049
EMPREGADO: Magnólia Porto Rosa
INSCRIÇÃO: 87.878
PERIODO: 30.07.73 a 13.08.73

PAPELETA: 004050
EMPREGADO: Lidia Neta Meireles

INSCRIÇÃO: 87.890 PERÍODO: 30.07.73 a 13.08.73	Araújo INSCRIÇÃO: 88.141 PERÍODO: 13.08.73 a 20.08.73	PAPELETA: 004091 EMPREGADO: Luzia Barroso de Carvalho INSCRIÇÃO: 88.317 PERÍODO: 02.07.73 a 09.07.73 (retificação).	PAPELETA: 003644 EMPREGADO: Jandira Marta Rodrigues Vasconcelos INSCRIÇÃO: 80.514 PERÍODO: 09.08.73 e 10.08.73	PAPELETA: 003664 EMPREGADO: Petronília Rodrigues Sousa Melo INSCRIÇÃO: 80.773 PERÍODO: 26.08.73 a 17.11.73
PAPELETA: 004051 EMPREGADO: Maria Lúcia Martins INSCRIÇÃO: 87.899 PERÍODO: 01.08.73 a 15.08.73	PAPELETA: 004071 EMPREGADO: Maria de Lourdes Bernardes INSCRIÇÃO: 88.146 PERÍODO: 27.08.73 a 29.08.73	PAPELETA: 004092 EMPREGADO: Vera Sanches São Pedro INSCRIÇÃO: 88.319 PERÍODO: 29.08.73 e 30.08.73	PAPELETA: 003645 EMPREGADO: João Vaz Vieira INSCRIÇÃO: 80.524 PERÍODO: 12.08.73 a 26.08.73	PAPELETA: 003665 EMPREGADO: Raimunda Pereira Gomes INSCRIÇÃO: 80.778 PERÍODO: 07.08.73 a 21.08.73
PAPELETA: 004052 EMPREGADO: Lúcia Maria Silveira Passos INSCRIÇÃO: 87.907 PERÍODO: 20.08.73 a 23.08.73	PAPELETA: 004072 EMPREGADO: Maria de Lourdes Bernardes INSCRIÇÃO: 88.146 PERÍODO: 29.08.73 e 30.08.73	PAPELETA: 004093 EMPREGADO: Maria da Glória Amaral de Almeida INSCRIÇÃO: 88.338 PERÍODO: 20.08.73 a 29.08.73	PAPELETA: 003646 EMPREGADO: Maria Augusta Costa de Souza INSCRIÇÃO: 80.588 PERÍODO: 01.08.73 a 23.10.73	PAPELETA: 003666 EMPREGADO: Rita Barbosa Lima INSCRIÇÃO: 80.787 PERÍODO: 09.08.73 e 10.08.73
PAPELETA: 004053 EMPREGADO: Nelma Peres da Silva INSCRIÇÃO: 87.931 PERÍODO: 13.08.73 a 17.08.73	PAPELETA: 004073 EMPREGADO: Maria do Socorro Leite INSCRIÇÃO: 88.158 PERÍODO: 27.07.73 a 04.08.73	PAPELETA: 004094 EMPREGADO: Josilda Cavalcante da Silva INSCRIÇÃO: 88.351 PERÍODO: 06.08.73 e 07.08.73	PAPELETA: 003647 EMPREGADO: Maria do Carmo Silva Cabral INSCRIÇÃO: 80.596 PERÍODO: 27.08.73 a 31.08.73	PAPELETA: 003667 EMPREGADO: Rosalina da Costa Carvalho INSCRIÇÃO: 80.792 PERÍODO: 01.08.73 a 15.08.73
PAPELETA: 004054 EMPREGADO: Margarida Luiza de Barros INSCRIÇÃO: 87.968 PERÍODO: 25.07.73 a 02.08.73	PAPELETA: 004074 EMPREGADO: Maria do Rosário de Castro Araújo INSCRIÇÃO: 88.166 PERÍODO: 22.08.73 a 24.08.73	PAPELETA: 004095 EMPREGADO: Cleonice Martins da Silva INSCRIÇÃO: 88.361 PERÍODO: 21.08.73	PAPELETA: 003648 EMPREGADO: Maria do Carmo Silva Cabral INSCRIÇÃO: 80.596 PERÍODO: 21, 23 e 24.08.73	PAPELETA: 003668 EMPREGADO: Sebastiana B. Leles INSCRIÇÃO: 80.799 PERÍODO: 01.08.73 a 05.08.73
PAPELETA: 004055 EMPREGADO: Albani Alves de Oliveira Jordão INSCRIÇÃO: 87.973 PERÍODO: 13.08.73 a 22.08.73	PAPELETA: 004075 EMPREGADO: Maria Celeste Cavalcante Alves INSCRIÇÃO: 88.171 PERÍODO: 01.08.73 e 02.08.73	PAPELETA: 004096 EMPREGADO: Ruth Lustosa Nogueira INSCRIÇÃO: 88.674 PERÍODO: 30.07.73 e 31.07.73	PAPELETA: 003649 EMPREGADO: Maria do Carmo Silva Cabral INSCRIÇÃO: 80.596 PERÍODO: 13.08.73 a 19.08.73	PAPELETA: 003669 EMPREGADO: Sônia Regina Vaz de Andrade INSCRIÇÃO: 80.812 PERÍODO: 21.08.73 a 24.08.73
PAPELETA: 004056 EMPREGADO: Helena Silva Nascimento INSCRIÇÃO: 87.993 PERÍODO: 09.08.73 a 31.10.73	PAPELETA: 004076 EMPREGADO: Maria Celina Botelho Chaves INSCRIÇÃO: 88.177 PERÍODO: 28.07.73 a 05.08.73	PAPELETA: 004097 EMPREGADO: Maria Inês Crisanto INSCRIÇÃO: 88.679 PERÍODO: 30.07.73 e 31.07.73	PAPELETA: 003650 EMPREGADO: Maria da Conceição Matos INSCRIÇÃO: 80.610 PERÍODO: 02.08.73 a 08.08.73	PAPELETA: 003670 EMPREGADO: Tânia Aparecida Portugal INSCRIÇÃO: 80.818 PERÍODO: 30.06.73 a 08.07.73
PAPELETA: 004057 EMPREGADO: Sônia Maria M. S. da Nóbrega INSCRIÇÃO: 87.998 PERÍODO: 13.08.73 e 14.08.73	PAPELETA: 004077 EMPREGADO: Lenisia Ruas Septímio INSCRIÇÃO: 88.180 PERÍODO: 15.08.73 e 16.08.73	PAPELETA: 004098 EMPREGADO: Allrio Antônio Eneias INSCRIÇÃO: 80.001 PERÍODO: 23.08.73 a 06.09.73	PAPELETA: 003651 EMPREGADO: Maria Helena Santos Lobato INSCRIÇÃO: 80.638 PERÍODO: 18.04.73 a 25.04.73	PAPELETA: 003671 EMPREGADO: Tânia Suely Cozac INSCRIÇÃO: 80.819 PERÍODO: 15.08.73 a 19.08.73
PAPELETA: 004058 EMPREGADO: Antonia Dias Santana Araújo INSCRIÇÃO: 88.005 PERÍODO: 22.08.73 e 23.08.73	PAPELETA: 004078 EMPREGADO: Lenisia Ruas Septímio INSCRIÇÃO: 88.180 PERÍODO: 22.08.73 a 24.08.73	PAPELETA: 004099 EMPREGADO: Nenita Mendes Ferreira inscrição: %º.017 PERÍODO: 27.08.73 a 09.09.73	PAPELETA: 003652 EMPREGADO: Maria José A. de Sousa Pires INSCRIÇÃO: 80.653 PERÍODO: 21.08.73 e 22.08.73	PAPELETA: 003672 EMPREGADO: Terezinha Pereira de Araújo INSCRIÇÃO: 80.831 PERÍODO: 30.07.73 a 13.08.73
PAPELETA: 004059 EMPREGADO: Lázara Rodrigues dos Santos INSCRIÇÃO: 88.008 PERÍODO: 01.08.73 a 15.08.73	PAPELETA: 004079 EMPREGADO: Francisca Sales Ribeiro INSCRIÇÃO: 88.199 PERÍODO: 21.08.73 e 22.08.73	PAPELETA: 003632 EMPREGADO: Irene Gonçalves de Freitas INSCRIÇÃO: 80.102 PERÍODO: 29.08.73 a 02.09.73	PAPELETA: 003653 EMPREGADO: Maria Licy Carvalho INSCRIÇÃO: 80.661 PERÍODO: 10.08.73 a 19.08.73	PAPELETA: 003673 EMPREGADO: Vera Cardoso da Silva INSCRIÇÃO: 80.852 PERÍODO: 22.08.73 a 05.09.73
PAPELETA: 004060 EMPREGADO: Maria Aurileide Pinheiro INSCRIÇÃO: 88.011 PERÍODO: 23.08.73 a 25.08.73	PAPELETA: 004080 EMPREGADO: Maria Miramar Ramos INSCRIÇÃO: 88.210 PERÍODO: 30.08.73 a 02.09.73	PAPELETA: 003633 EMPREGADO: Abílio Odorico Filho INSCRIÇÃO: 80.295 PERÍODO: 22.08.73 a 05.09.73	PAPELETA: 003654 EMPREGADO: Mª de Lourdes Lima Menezes INSCRIÇÃO: 80.669 PERÍODO: 06.08.73 a 28.10.73.	PAPELETA: 003674 EMPREGADO: Vera Cardoso da Silva INSCRIÇÃO: 80.852 PERÍODO: 01.08.73 a 15.08.73
PAPELETA: 004061 EMPREGADO: Maria da Graça L. de Carvalho INSCRIÇÃO: 88.016 PERÍODO: 02.08.73 a 24.10.73	PAPELETA: 004081 EMPREGADO: Rosilda de Moraes Barbosa INSCRIÇÃO: 88.216 PERÍODO: 20.08.73 a 29.08.73	PAPELETA: 003634 EMPREGADO: Alcione Maria Santos INSCRIÇÃO: 80.303 PERÍODO: 13.08.73 a 18.08.73	PAPELETA: 003655 EMPREGADO: Mª Marta R. Bergamachi INSCRIÇÃO: 80.686 PERÍODO: 06.08.73 a 20.08.73	PAPELETA: 003675 EMPREGADO: Vera Lúcia Magalhães Moraes INSCRIÇÃO: 80.854 PERÍODO: 07.08.73 e 08.08.73
PAPELETA: 004062 EMPREGADO: Maria Socorro Portela Fontenele INSCRIÇÃO: 88.034 PERÍODO: 30.07.73 a 06.08.73	PAPELETA: 004082 EMPREGADO: Terezinha de Melo Cardoso INSCRIÇÃO: 88.220 PERÍODO: 05.08.73 a 19.08.73	PAPELETA: 003635 EMPREGADO: Alice Mª de Oliveira Souza INSCRIÇÃO: 80.306 PERÍODO: 16.08.73 a 18.08.73	PAPELETA: 003656 EMPREGADO: Mª Milca Dalescio Sá Teles INSCRIÇÃO: 80.687 PERÍODO: 13.08.73 a 21.08.73	PAPELETA: 003676 EMPREGADO: Veranice Elizena dos Santos INSCRIÇÃO: 80.856 PERÍODO: 03.04.74 e 04.04.73
PAPELETA: 004063 EMPREGADO: Vera Regina Lélis Caixeta INSCRIÇÃO: 88.063 PERÍODO: 30.07.73 a 12.08.73	PAPELETA: 004083 EMPREGADO: Suely Soares da Silva INSCRIÇÃO: 88.229 PERÍODO: 13.08.73 e 14.08.73	PAPELETA: 003636 EMPREGADO: Amélia Eloy Santana Braga INSCRIÇÃO: 80.313 PERÍODO: 15.08.73 a 23.08.73.	PAPELETA: 003657 EMPREGADO: Mª dos Santos Moreira INSCRIÇÃO: 80.706 PERÍODO: 30.07.73 a 13.08.73	PAPELETA: 003677 EMPREGADO: Walnice D'Alessandro Gomes INSCRIÇÃO: 80.864 PERÍODO: 29.08.73 a 12.09.73
PAPELETA: 004064 EMPREGADO: Maria Constância Neto INSCRIÇÃO: 88.069 PERÍODO: 31.07.73	PAPELETA: 004084 EMPREGADO: Maria Carmelita Rocha de Freitas Silvestre INSCRIÇÃO: 88.239 PERÍODO: 31.07.73 a 14.08.73	PAPELETA: 003637 EMPREGADO: Antônia Lima da Silva INSCRIÇÃO: 80.333 PERÍODO: 06.08.73 e 07.08.73	PAPELETA: 003658 EMPREGADO: Mª Estela Limporini Uema INSCRIÇÃO: 80.713 PERÍODO: 27.08.73 a 03.09.73	PAPELETA: 003678 EMPREGADO: Zélia Rabelo Rodrigues INSCRIÇÃO: 80.869 PERÍODO: 03.08.73 a 08.08.73
PAPELETA: 004065 EMPREGADO: Luiza Pereira da Cruz Cunha INSCRIÇÃO: 88.071 PERÍODO: 01.08.73 a 12.08.73	PAPELETA: 004085 EMPREGADO: Maria Augusta de Oliveira Dias INSCRIÇÃO: 88.246 PERÍODO: 24.08.73 a 15.11.73	PAPELETA: 003638 EMPREGADO: Antônia Lima da Silva INSCRIÇÃO: 80.333 PERÍODO: 30.07.73 a 05.08.73	PAPELETA: 003659 EMPREGADO: Marinete de Pontes Silva INSCRIÇÃO: 80.726 PERÍODO: 14.08.73 a 28.08.73	PAPELETA: 003679 EMPREGADO: Zenilde Mª de Almeida INSCRIÇÃO: 80.872 PERÍODO: 17.08.73 a 08.11.73
PAPELETA: 004066 EMPREGADO: Elme Esteves de Azevedo INSCRIÇÃO: 88.113 PERÍODO: 20.08.73 a 26.08.73	PAPELETA: 004086 EMPREGADO: Wilma Calheira de Souza INSCRIÇÃO: 88.247 PERÍODO: 01.08.73 a 15.08.73	PAPELETA: 003639 EMPREGADO: Eliete R. Moreno Calixto INSCRIÇÃO: 80.425 PERÍODO: 20.08.73 a 11.11.73	PAPELETA: 003660 EMPREGADO: Marlice Carolina da Silva INSCRIÇÃO: 80.732 PERÍODO: 30.07.73 e 31.07.73	PAPELETA: 003680 EMPREGADO: Zilda Simões da Costa INSCRIÇÃO: 80.873 PERÍODO: 15 a 17.08.73 e de 20 a 22.08.73
PAPELETA: 004067 EMPREGADO: Célia Lourenço Coimbra INSCRIÇÃO: 88.120 PERÍODO: 29.07.73 a 20.10.73	PAPELETA: 004087 EMPREGADO: Maria Alves de Castro INSCRIÇÃO: 88.263 PERÍODO: 01.08.73 a 15.08.73	PAPELETA: 003640 EMPREGADO: Elza Pinto INSCRIÇÃO: 80.432 PERÍODO: 27.08.73 a 18.11.73	PAPELETA: 003661 EMPREGADO: Marta Mª de Sousa Sáteles INSCRIÇÃO: 80.736 PERÍODO: 13.08.73 a 21.08.73	PAPELETA: 003681 EMPREGADO: Zuleide Simões de Lima INSCRIÇÃO: 80.875 PERÍODO: 13.08.73 a 16.08.73
PAPELETA: 004068 EMPREGADO: Maria Lúcia Ferreira de Melo INSCRIÇÃO: 88.135 PERÍODO: 21.08.73 a 27.08.73	PAPELETA: 004088 EMPREGADO: Geralda Ribeiro Martins INSCRIÇÃO: 88.269 PERÍODO: 22.08.73 a 05.09.73	PAPELETA: 003641 EMPREGADO: Evânia Maria Boaventura INSCRIÇÃO: 80.450 PERÍODO: 15.08.73 a 19.08.73	PAPELETA: 003662 EMPREGADO: Neide Afonso Machado Rêgo INSCRIÇÃO: 80.750 PERÍODO: 16.08.73 a 30.08.73	PAPELETA: 003682 EMPREGADO: Carolina Coelho de Andrade Silva INSCRIÇÃO: 80.895 PERÍODO: 24.08.73 a 02.09.73
PAPELETA: 004069 EMPREGADO: Maria Lúcia Ferreira de Melo INSCRIÇÃO: 88.135 PERÍODO: 28.08.73 a 04.09.73	PAPELETA: 004089 EMPREGADO: Sylvania Magalhães Penha INSCRIÇÃO: 88.293 PERÍODO: 22.07.73 a 13.10.73	PAPELETA: 003642 EMPREGADO: Ilda Gonçalves da Silva INSCRIÇÃO: 80.491 PERÍODO: 30.07.73 e 31.07.73	PAPELETA: 003663 EMPREGADO: Nilda Nascimento Silva INSCRIÇÃO: 80.756 PERÍODO: 04.08.73 a 11.08.73	PAPELETA: 003683 EMPREGADO: Iracy Enoque e Silva INSCRIÇÃO: 80.926 PERÍODO: 01.08.73 a 15.08.73
PAPELETA: 004070 EMPREGADO: Jemima Garcia de	PAPELETA: 004090 EMPREGADO: Helena Maria Martins Souto INSCRIÇÃO: 88.294 PERÍODO: 02.08.73 a 09.08.73	PAPELETA: 003643 EMPREGADO: Iris Gamide Baquero INSCRIÇÃO: 80.501 PERÍODO: 01.08.73 a 23.10.73		PAPELETA: 003684 EMPREGADO: Mª Borges da Conceição Silva

INSCRIÇÃO: 80.959 PERÍODO: 03.08.73 a 11.08.73	PAPELETA: 003708 EMPREGADO: Angela Gonçalves da Silva INSCRIÇÃO: 81 318 PERÍODO: 30.07.73 a 12.08.73 PAPELETA: 003709 EMPREGADO: Angela Gonçalves da Silva INSCRIÇÃO: 81 318 PERÍODO: 13.08.73 PAPELETA: 003710 EMPREGADO: Anna Lúcia G. Rodrigues INSCRIÇÃO: 81 328 PERÍODO: 01.08.73 e 02.08.73 PAPELETA: 003711 EMPREGADO: Antonieta de Souza Paulo INSCRIÇÃO: 81 340 PERÍODO: 01.08.73 a 15.08.73 PAPELETA: 003712 EMPREGADO: Aracy Vailatti Mafra INSCRIÇÃO: 81 356 PERÍODO: 29.07.73 a 05.08.73 PAPELETA: 003713 EMPREGADO: Arlete Pinheiro de Oliveira Santos INSCRIÇÃO: 81 359 PERÍODO: 01.08.73 a 03.08.73 PAPELETA: 003714 EMPREGADO: Auristela Julião Vieira INSCRIÇÃO: 81 370 PERÍODO: 16.08.73 a 25.08.73 PAPELETA: 003715 EMPREGADO: Bernadete de Lourdes Alves Furtado INSCRIÇÃO: 81 388 PERÍODO: 30.07.73 e 31.07.73 PAPELETA: 003716 EMPREGADO: Catharina Alzira Barros Penna Firme INSCRIÇÃO: 81 414 PERÍODO: 09.08.73 e 10.08.73 PAPELETA: 003717 EMPREGADO: Catharina Alzira Barros Penna Firme INSCRIÇÃO: 81 414 PERÍODO: 07.08.73 e 08.08.73 PAPELETA: 003718 EMPREGADO: Célia Zanqueta de Freitas INSCRIÇÃO: 81 427 PERÍODO: 30.07.73 e 31.07.73 PAPELETA: 003719 EMPREGADO: Cybele Juanita da Costa Souza INSCRIÇÃO: 81 453 PERÍODO: 14.08.73 a 05.11.73 PAPELETA: 003720 EMPREGADO: Diana Laura Botelho INSCRIÇÃO: 81 477 PERÍODO: 27.07.73 a 04.08.73 PAPELETA: 003721 EMPREGADO: Domingas Maria da Conceição de Oliveira INSCRIÇÃO: 81 491 PERÍODO: 28.08.73 a 01.09.73 PAPELETA: 003722 EMPREGADO: Dulcides da Mata Araújo INSCRIÇÃO: 81 500 PERÍODO: 06.08.73 a 28.10.73 PAPELETA: 003723 EMPREGADO: Edésia Silva Oliveira INSCRIÇÃO: 81 504 PERÍODO: 30.08.73 e 31.08.73 PAPELETA: 003724 EMPREGADO: Emar Melo dos Santos INSCRIÇÃO: 81 512 PERÍODO: 30.07.73 a 13.08.73 PAPELETA: 003725 EMPREGADO: Eliene Chaves Rodrigues INSCRIÇÃO: 81 538 PERÍODO: 30.07.73 PAPELETA: 003726 EMPREGADO: Elisa de Souza Maia INSCRIÇÃO: 81 543 PERÍODO: 06.08.73 a 09.08.73 PAPELETA: 003727 EMPREGADO: Elizabeth Pinheiro Borges INSCRIÇÃO: 81 550 PERÍODO: 30.07.73 PAPELETA: 003728 EMPREGADO: Erondina Godoi Rodrigues e Soares. INSCRIÇÃO: 81 580 PERÍODO: 28.08.73 a 30.08.73 PAPELETA: 003729 EMPREGADO: Etelvina Laurindo de Souza INSCRIÇÃO: 81 587 PERÍODO: 27.08.73 a 03.09.73 PAPELETA: 003730 EMPREGADO: Euridce José Freire INSCRIÇÃO: 81 595 PERÍODO: 01.08.73 a 03.08.73 PAPELETA: 003731 EMPREGADO: Eva Alves Pacheco INSCRIÇÃO: 81 597 PERÍODO: 22.08.73 a 25.08.73 PAPELETA: 003732 EMPREGADO: Evanilde de Sousa Vieira	INSCRIÇÃO: 81 601 PERÍODO: 12.03.73 e 13.03.73 PAPELETA: 003733 EMPREGADO: Francisca de Carvalho Queiroz. INSCRIÇÃO: 81 612 PERÍODO: 01.08.73 a 03.08.73 PAPELETA: 003734 EMPREGADO: Francisca Elza Santana Ramos INSCRIÇÃO: 81 614 PERÍODO: 13.08.73 a 17.08.73 PAPELETA: 003735 EMPREGADO: Hilda Schult Affiune INSCRIÇÃO: 81 667 PERÍODO: 30.07.73 a 02.08.73 PAPELETA: 003736 (2ª via) EMPREGADO: Hilma Miranda INSCRIÇÃO: 81 669 PERÍODO: 17.05.73 a 20.05.73 INSCRIÇÃO: 81 669 PERÍODO: 17.05.73 a 20.05.73 PAPELETA: 003737 EMPREGADO: Ione Mª Nunes Gagliardi INSCRIÇÃO: 81 693 PERÍODO: 27.08.73 a 10.09.73 PAPELETA: 003738 EMPREGADO: Ivonete dos Santos Borges INSCRIÇÃO: 81 724 PERÍODO: 17.08.73 a 08.11.73 PAPELETA: 003739 EMPREGADO: Joana Vieira da Silva INSCRIÇÃO: 81 745 PERÍODO: 15.08.73 e 16.08.73 PAPELETA: 003740 EMPREGADO: Josete Neme Campos INSCRIÇÃO: 81 776 PERÍODO: 06.08.73 a 20.08.73 PAPELETA: 003741 EMPREGADO: Laura Teixeira Carvalho INSCRIÇÃO: 81 794 PERÍODO: 30.07.73 e 31.07.73 PAPELETA: 003742 EMPREGADO: Leila Alves INSCRIÇÃO: 81 803 PERÍODO: 27.08.73 a 06.09.73 PAPELETA: 003743 EMPREGADO: Lenita Mª das Graças Borges INSCRIÇÃO: 81 808 PERÍODO: 31.07.73 a 22.10.73 PAPELETA: 003744 EMPREGADO: Lúcia Maria Jansen Motta INSCRIÇÃO: 81 841 PERÍODO: 02.08.73 a 09.08.73 PAPELETA: 003745 EMPREGADO: Luiza Ribeiro da Silva INSCRIÇÃO: 81 856 PERÍODO: 20.08.73 a 03.09.73 PAPELETA: 003747 EMPREGADO: Magda Regina Rosa Garcia INSCRIÇÃO: 81 866 PERÍODO: 17.08.73 a 26.08.73 PAPELETA: 003747 EMPREGADO: Mara Vianna Moreira dos Santos INSCRIÇÃO: 81 874 PERÍODO: 22.08.73 a 24.08.73 PAPELETA: 003748 EMPREGADO: Márcia Alves Costa INSCRIÇÃO: 81 875 PERÍODO: 30.07.73 e 31.07.73 PAPELETA: 003749 EMPREGADO: Margarida Mª da Rocha dos Santos Jacinto INSCRIÇÃO: 81 878 PERÍODO: 11.06.73 e 12.06.73 PAPELETA: 003750 EMPREGADO: Maria Lúcia P. Cinelli INSCRIÇÃO: 81.881 PERÍODO: 21.08.73 a 04.09.73 PAPELETA: 003751 EMPREGADO: Maria Alves da Costa INSCRIÇÃO: 81.891 PERÍODO: 30.07.73 e 31.07.73 PAPELETA: 003752 EMPREGADO: Maria Antonia Monteiro INSCRIÇÃO: 81.905 PERÍODO: 30.07.73 e 31.07.73 PAPELETA: 003753 EMPREGADO: Maria Celeste Muniz INSCRIÇÃO: 81.937 PERÍODO: 22.08.73 a 25.08.73 PAPELETA: 003754 EMPREGADO: Maria Eunice Soares de Oliveira INSCRIÇÃO: 81.977 PERÍODO: 23.08.73 a 06.09.73 PAPELETA: 003755 EMPREGADO: Maria Geraldina Perillo INSCRIÇÃO: 81.984 PERÍODO: 02.08.73 a 10.08.73	PAPELETA: 003756 EMPREGADO: Maria Geraldina Perillo INSCRIÇÃO: 81.984 PERÍODO: 15.08.73 a 29.08.73 PAPELETA: 003757 EMPREGADO: Maria das Graças R. Carvalho INSCRIÇÃO: 82.005 PERÍODO: 13.08.73 a 04.11.73 PAPELETA: 003758 EMPREGADO: Maria da Graça Seixas Travassos INSCRIÇÃO: 82.008 PERÍODO: 01.08.73 a 03.08.73 PAPELETA: 003759 EMPREGADO: Maria Helena Ramos INSCRIÇÃO: 82.018 PERÍODO: 10.08.73 a 24.08.73 PAPELETA: 003760 EMPREGADO: Maria José Nery INSCRIÇÃO: 82.058 PERÍODO: 01.08.73 e 02.08.73 PAPELETA: 003761 EMPREGADO: Maria de Lourdes de Barros INSCRIÇÃO: 82.071 PERÍODO: 06.08.73 e 07.08.73 PAPELETA: 003762 EMPREGADO: Maria de Lourdes de Barros INSCRIÇÃO: 82.071 PERÍODO: 20.08.73 a 24.08.73 PAPELETA: 003763 EMPREGADO: Maria de Lourdes Magalhães Ferreira de Navia INSCRIÇÃO: 82.076 PERÍODO: 13.08.73 a 27.08.73 PAPELETA: 003764 EMPREGADO: Maria Lúcia Queiroz INSCRIÇÃO: 82.086 PERÍODO: 01.08.73 a 15.08.73 PAPELETA: 003765 EMPREGADO: Maria de Nazaré Cunha de Sousa INSCRIÇÃO: 82.103 PERÍODO: 30.07.73 a 31.07.73 PAPELETA: 003766 EMPREGADO: Maria do Perpétuo Socorro Lima da Silva INSCRIÇÃO: 82.121 PERÍODO: 01.08.73 a 15.08.73 PAPELETA: 003767 EMPREGADO: Maria Salesia Costa Holanda Barbosa INSCRIÇÃO: 82.132 PERÍODO: 15.08.73 a 19.08.73 PAPELETA: 003768 EMPREGADO: Maria do Socorro Pereira Rodrigues INSCRIÇÃO: 82.144 PERÍODO: 07.08.73 e 08.08.73 PAPELETA: 003769 EMPREGADO: Maria Zirsa M. Rangel INSCRIÇÃO: 82.168 PERÍODO: 30.07.73 a 06.08.73 PAPELETA: 003770 EMPREGADO: Maria Zirsa M. Rangel INSCRIÇÃO: 82.168 PERÍODO: 15.08.73 a 17.08.73 PAPELETA: 003771 EMPREGADO: Maria Zirsa M. Rangel INSCRIÇÃO: 82.168 PERÍODO: 22.08.73 e 23.08.73 PAPELETA: 003772 EMPREGADO: Marília Senra Grossi INSCRIÇÃO: 82.179 PERÍODO: 15.08.73 a 19.08.73 PAPELETA: 003773 EMPREGADO: Marlene da Conceição Gomes Gontijo Moraes INSCRIÇÃO: 82.191 PERÍODO: 21.08.73 a 24.08.73 PAPELETA: 003774 EMPREGADO: Norvalina Ferreira de Souza INSCRIÇÃO: 82.286 PERÍODO: 13.08.73 a 27.08.73 PAPELETA: 003775 EMPREGADO: Olga Maria Silva INSCRIÇÃO: 82.300 PERÍODO: 30.07.73 e 31.07.73 PAPELETA: 003776 EMPREGADO: Ondina Moraes das Graças Alvarenga	INSCRIÇÃO: 82.302 PERÍODO: 14.08.73 e 15.08.73 PAPELETA: 003777 EMPREGADO: Orzení Oliveira Santos INSCRIÇÃO: 82.311 PERÍODO: 17.08.73 a 19.08.73 PAPELETA: 003778 EMPREGADO: Osvaldo José dos Santos INSCRIÇÃO: 82.312 PERÍODO: 21.08.73 a 04.09.73 PAPELETA: 003779 EMPREGADO: Regina Soares da Rocha Lafeta INSCRIÇÃO: 82.341 PERÍODO: 01.08.73 a 15.08.73 PAPELETA: 003780 EMPREGADO: Rita Maria Francisco Pereira Lira INSCRIÇÃO: 82.348 PERÍODO: 08.08.73 a 19.08.73 PAPELETA: 003781 EMPREGADO: Rizete Guimarães Brito de Sá INSCRIÇÃO: 82.350 PERÍODO: 10.08.73 a 19.08.73 PAPELETA: 003782 EMPREGADO: Rosália Maria Silveira do Nascimento INSCRIÇÃO: 82.356 PERÍODO: 17.08.73 a 19.08.73 PAPELETA: 003783 EMPREGADO: Ruth de Meira Lima do Nascimento INSCRIÇÃO: 82.373 PERÍODO: 12.06.73 e de 04 a 08.07.73 PAPELETA: 003784 EMPREGADO: Salamina Oliveira da Silva INSCRIÇÃO: 82.375 PERÍODO: 31.08.73 a 14.09.73 PAPELETA: 003785 EMPREGADO: Shirley Maria Lima Brandão INSCRIÇÃO: 82.393 PERÍODO: 28.08.73 a 02.09.73 PAPELETA: 003786 EMPREGADO: Silvarina Rodrigues Beltrão INSCRIÇÃO: 82.394 PERÍODO: 16.08.73 e 17.08.73 PAPELETA: 003787 EMPREGADO: Sonia Maria Almeida S. da Rocha INSCRIÇÃO: 82.406 PERÍODO: 20.08.73 a 23.08.73 PAPELETA: 003788 EMPREGADO: Sônia Maria da Silva INSCRIÇÃO: 82.411 PERÍODO: 06.08.73 a 28.10.73 PAPELETA: 003789 EMPREGADO: Sulimar P. S. Gonçalves INSCRIÇÃO: 82.428 PERÍODO: 13.08.73 a 04.11.73 PAPELETA: 003790 EMPREGADO: Tânia Costa de Oliveira INSCRIÇÃO: 82.436 PERÍODO: 07.08.73 a 10.08.73 PAPELETA: 003791 EMPREGADO: Tânia do Vale Botelho INSCRIÇÃO: 82.437 PERÍODO: 27.08.73 a 18.11.73 PAPELETA: 003792 EMPREGADO: Tânia Taylor Henrique de Jesus INSCRIÇÃO: 82.442 PERÍODO: 22.08.73 a 25.08.73 PAPELETA: 003793 EMPREGADO: Velsa de Sousa Paulista INSCRIÇÃO: 82.498 PERÍODO: 30.07.73 a 13.08.73 PAPELETA: 003794 EMPREGADO: Vera Lúcia dos Santos INSCRIÇÃO: 82.508 PERÍODO: 07.08.73 a 21.08.73 PAPELETA: 003795 EMPREGADO: Wilma de Mello Guimarães INSCRIÇÃO: 82.532 PERÍODO: 27.08.73 a 10.09.73 PAPELETA: 003796 EMPREGADO: Zilda Rodrigues Chaves
---	---	---	--	--

INSCRIÇÃO: 82.547 PERÍODO: 06.08.73 a 10.08.73	PAPELETA: 003817 EMPREGADO: Teresa dos Santos Rocha. INSCRIÇÃO: 82 787 PERÍODO: 28.08.73 a 11.09.73.	PAPELETA: 003837 EMPREGADO: Eni Gouveia Ribeiro. INSCRIÇÃO: 83 284 PERÍODO: 21.08.73 a 30.08.73.	PAPELETA: 003858 EMPREGADO: Maria do Carmo Moura Prates. INSCRIÇÃO: 83 750 PERÍODO: 06.08.73 a 07.08.73.	PAPELETA: 003877 EMPREGADO: Maria Teixeira R. de Lima. INSCRIÇÃO: 84.103 PERÍODO: 21.08.73 a 30.08.73.
PAPELETA: 003797 EMPREGADO: Zilmar Medeiros Cordeiro INSCRIÇÃO: 82.549 PERÍODO: 06.08.73 a 19.08.73	PAPELETA: 003818 EMPREGADO: Terezinha do Menino Jesus L. Lima. INSCRIÇÃO: 82 795 PERÍODO: 07.08.73 a 09.08.73.	PAPELETA: 003838 EMPREGADO: Glauce Maria José Rodrigues Campos. INSCRIÇÃO: 83 404 PERÍODO: 15.08.73 a 17.08.73.	PAPELETA: 003859 EMPREGADO: Cleusa Terezinha Lisboa Chaves. INSCRIÇÃO: 83 756 PERÍODO: 31.07.73 a 05.08.73.	PAPELETA: 003878 EMPREGADO: Marta Luciana de Sá Pinto Barbosa. INSCRIÇÃO: 84.154 PERÍODO: 06.08.73 a 28.10.73.
PAPELETA: 003798 EMPREGADO: Zilmar Medeiros Cordeiro INSCRIÇÃO: 82.549 PERÍODO: 30.07.73 e 31.07.73	PAPELETA: 003819 EMPREGADO: Ancira Cunha Cordeiro. INSCRIÇÃO: 82 809 PERÍODO: 29.08.73 a 31.08.73.	PAPELETA: 003839 EMPREGADO: Hélio Carvalho de Almeida. INSCRIÇÃO: 83 428 PERÍODO: 23.08.73 a 30.08.873.	PAPELETA: 003860 EMPREGADO: Francisca Rodrigues Perdiz. INSCRIÇÃO: 83 770 PERÍODO: 30.07.73 a 08.08.73.	PAPELETA: 003879 EMPREGADO: Paterson Pereira. INSCRIÇÃO: 84.288 PERÍODO: 06.08.73 a 08.08.73.
PAPELETA: 003799 EMPREGADO: Eliete Américo Rodor INSCRIÇÃO: 82.575 PERÍODO: 30.07.73 a 05.08.73	PAPELETA: 003820 EMPREGADO: Maria Magda da Costa. INSCRIÇÃO: 82 832 PERÍODO: 01.08.73 a 23.10.73.	PAPELETA: 003840 EMPREGADO: Hugo Lauterjung. INSCRIÇÃO: 83 451 PERÍODO: 02.08.73 a 03.08.73.	PAPELETA: 003861 EMPREGADO: Francisca Rodrigues Perdiz. INSCRIÇÃO: 83 770 PERÍODO: 20.08.73 a 21.08.73.	PAPELETA: 003880 EMPREGADO: Prosópio Rezende Braga. INSCRIÇÃO: 84.322 PERÍODO: 06.08.73 a 28.10.73.
PAPELETA: 003800 EMPREGADO: Isaura Costa Garcia INSCRIÇÃO: 82.602 PERÍODO: 08.08.73 a 15.08.73	PAPELETA: 003821 EMPREGADO: Eva Maria de Lourdes Madela Cicutti. INSCRIÇÃO: 82 836 PERÍODO: 01.08.73 a 23.10.73.	PAPELETA: 003841 EMPREGADO: Ires Terceiro Gubero-bich. INSCRIÇÃO: 83 476 PERÍODO: 6.7.9 e 10.08.73.	PAPELETA: 003862 EMPREGADO: Léa Leite de Santana. INSCRIÇÃO: 83 798 PERÍODO: 01.08.73 a 03.08.73.	PAPELETA: 003881 EMPREGADO: Ruy Oliveira Barbosa. INSCRIÇÃO: 84.409 PERÍODO: 30.07.73 a 03.08.73.
PAPELETA: 003801 EMPREGADO: Leonilda Devai Rocio INSCRIÇÃO: 82.613 PERÍODO: 07.08.73 e 08.08.73	PAPELETA: 003822 EMPREGADO: Vera F Lúcia de Carvalho Fernandes. INSCRIÇÃO: 82 840 PERÍODO: 06.07.73 a 14.07.73.	PAPELETA: 003842 EMPREGADO: Ires Terceiro Gubero-bich. INSCRIÇÃO: 83 476 PERÍODO: 15.08.73 a 17.08.73.	PAPELETA: 003863 EMPREGADO: Leocádio de Assis Couveia. INSCRIÇÃO: 83 810 PERÍODO: 30.07.73 a 31.07.73.	PAPELETA: 003882 EMPREGADO: Selma Beltrão G. de Souza. INSCRIÇÃO: 84.422 PERÍODO: 08.08.73 a 12.08.73.
PAPELETA: 003802 EMPREGADO: M ^ª Amélia Borges de Carvalho INSCRIÇÃO: 82.619 PERÍODO: 01.08.73 a 23.10.73	PAPELETA: 003823 EMPREGADO: Bernardino Custódio. INSCRIÇÃO: 82 842 PERÍODO: 28.08.73 a 11.09.73.	PAPELETA: 003843 EMPREGADO: Iris Terceiro Gubero-bich. INSCRIÇÃO: 83 476 PERÍODO: 20.08.73.	PAPELETA: 003864 EMPREGADO: Leonardo de Oliveira Lopes. INSCRIÇÃO: 83 815 PERÍODO: 19.03.73 a 23.03.73.	PAPELETA: 003883 EMPREGADO: Severiano de Almeida Campos. INSCRIÇÃO: 84.432 PERÍODO: 10.08.73 a 24.08.73.
PAPELETA: 003803 EMPREGADO: Maria das Mercês da S. Feitosa INSCRIÇÃO: 82.640 PERÍODO: 27.08.73 a 18.11.73	PAPELETA: 003824 EMPREGADO: Newton Luiz Cardoso Adorno INSCRIÇÃO: 82 847 PERÍODO: 01.08.73 a 10.08.73.	PAPELETA: 003844 EMPREGADO: Itair Maria Pinheiro. INSCRIÇÃO: 83 490 PERÍODO: 24.08.73 a 07.09.73.	PAPELETA: 003865 EMPREGADO: Leonardo De Oliveira Lopes. INSCRIÇÃO: 83 815 PERÍODO: 01.08.73 a 03.08.73.	PAPELETA: 003884 EMPREGADO: Sylvio Mendes. INSCRIÇÃO: 84.466 PERÍODO: 20.08.73 a 22.08.73.
PAPELETA: 003804 EMPREGADO: M ^ª Tereza Del Castilo dos Santos INSCRIÇÃO: 82.646 PERÍODO: 30.07.73 e 31.07.73	PAPELETA: 003825 EMPREGADO: Euda de Freitas Magalhães Moura. INSCRIÇÃO: 82 854 PERÍODO: 29.08.73 a 30.08.73.	PAPELETA: 003845 EMPREGADO: João Batista de Araújo II INSCRIÇÃO: 83 532 PERÍODO: 30.07.73 a 13.07.73.	PAPELETA: 003866 EMPREGADO: Mairon Raymundo da Silva Lima. INSCRIÇÃO: 83 882 PERÍODO: 23.08.73 a 06.09.73.	PAPELETA: 003885 EMPREGADO: Therezinha Maria Gomes. INSCRIÇÃO: 84.497 PERÍODO: 14.08.73 e 17.08.73.
PAPELETA: 003805 EMPREGADO: Marilda Alves Zabam INSCRIÇÃO: 82.648 PERÍODO: 21.08.73 a 12.11.73	PAPELETA: 003826 EMPREGADO: Angela Maria Vilas Boas Ribeiro. INSCRIÇÃO: 82 857 PERÍODO: 08.08.73 a 22.08.73.	PAPELETA: 003846 EMPREGADO: João Batista dos Santos. INSCRIÇÃO: 83 536 PERÍODO: 14.08.73 a 28.08.73.	PAPELETA: 003867 EMPREGADO: Márcio Antônio Catini. INSCRIÇÃO: 83 901 PERÍODO: 28.08.73.	PAPELETA: 003886 EMPREGADO: Therezinha Maria Gomes. INSCRIÇÃO: 84.497 PERÍODO: 20.08.73 a 22.08.73.
PAPELETA: 003806 EMPREGADO: Pricilla Pereira Vilar INSCRIÇÃO: 82.669 PERÍODO: 21.08.73 a 04.09.73	PAPELETA: 003827 EMPREGADO: Nilde Gonçalves de Brito. INSCRIÇÃO: 82 873 PERÍODO: 13.08.73 a 17.08.73.	PAPELETA: 003847 EMPREGADO: João Nápoli. INSCRIÇÃO: 83 546 PERÍODO: 08.08.73 a 22.08.73.	PAPELETA: 003868 EMPREGADO: Maria Borges. INSCRIÇÃO: 83 949 PERÍODO: 01.08.73 a 07.08.73.	PAPELETA: 003887 EMPREGADO: Valdete Vieira do Valle. INSCRIÇÃO: 84.508 PERÍODO: 15.08.73 a 18.08.73.
PAPELETA: 003807 EMPREGADO: Sônia M ^ª da Silva Moennich INSCRIÇÃO: 82.678 PERÍODO: 30.07.73 e 31.07.73	PAPELETA: 003828 EMPREGADO: Dileusa Vidal de Oliveira. INSCRIÇÃO: 82 893 PERÍODO: 14.08.73 a 18.08.973.	PAPELETA: 003848 EMPREGADO: Josenira Magalhães Corrêa de Souza. INSCRIÇÃO: 83 655 PERÍODO: 30.07.73 a 21.01.073.	PAPELETA: 003869 EMPREGADO: Maria Célia D'Albuquerque. INSCRIÇÃO: 83 958 PERÍODO: 24.08.73 a 07.09.73.	PAPELETA: 003888 EMPREGADO: Valdete Vieira do Valle. INSCRIÇÃO: 84.508 PERÍODO: 18.06.73 e 19.06.73.
PAPELETA: 003808 EMPREGADO: M ^ª do Socorro C. Resende INSCRIÇÃO: 82.716 PERÍODO: 07.08.73 a 21.08.73	PAPELETA: 003829 EMPREGADO: Abelardo Antônio Mendes INSCRIÇÃO: 82 909 PERÍODO: 07.04.73 a 15.04.73.	PAPELETA: 003849 EMPREGADO: Zulma Grécia da Silva. INSCRIÇÃO: 83 682 PERÍODO: 01.08.73 a 15.08.73.	PAPELETA: 003870 EMPREGADO: Maria Cleyde C. Lemos Cardoso. INSCRIÇÃO: 83.962 PERÍODO: 13.06.73 a 27.06.73.	PAPELETA: 003889 EMPREGADO: Valeriano Vieira Dias. INSCRIÇÃO: 84.511 PERÍODO: 13.08.73 a 27.08.73.
PAPELETA: 003809 EMPREGADO: Zenaide Maria de Santana INSCRIÇÃO: 82.733 PERÍODO: 13.08.73 a 19.08.73	PAPELETA: 003830 EMPREGADO: Ana Maria Severina Mendonça. INSCRIÇÃO: 82 995 PERÍODO: 16.08.73 a 07.11.73.	PAPELETA: 003850 EMPREGADO: José Lapa da Rocha. INSCRIÇÃO: 83 611 PERÍODO: 09.08.73 a 23.08.73.	PAPELETA: 003871 EMPREGADO: Maria Helena Lopes Fonseca. INSCRIÇÃO: 84.009 PERÍODO: 13.08.73 a 17.08.73.	PAPELETA: 003890 EMPREGADO: Vitor Menna Barreto. INSCRIÇÃO: 84.549 PERÍODO: 22.08.73
PAPELETA: 003810 EMPREGADO: Zenaide Maria de Santana. INSCRIÇÃO: 82 733 PERÍODO: 20.08.73 a 26.08.73.	PAPELETA: 003831 EMPREGADO: Angelica Peixoto Seraime. INSCRIÇÃO: 83 010 PERÍODO: 22.08.73 a 31.08.73.	PAPELETA: 003851 EMPREGADO: Domingas Borges da Silva. INSCRIÇÃO: 83 693 PERÍODO: 08.08.73 a 22.08.73.	PAPELETA: 003872 EMPREGADO: Maria José Lisboa. INSCRIÇÃO: 84.028 PERÍODO: 30.07.73 a 31.07.73.	PAPELETA: 003891 EMPREGADO: Waldir Pereira Quintão. INSCRIÇÃO: 84.558 PERÍODO: 15.08.73 e 16.08.73.
PAPELETA: 003811 EMPREGADO: M ^ª Claristeia Araújo Ferreira. INSCRIÇÃO: 82 741 PERÍODO: 01.08.73 a 15.08.73.	PAPELETA: 003832 EMPREGADO: BEM Hur Guimarães de Freitas. INSCRIÇÃO: 83 089 PERÍODO: 30.07.73 a 31.07.73.	PAPELETA: 003852 EMPREGADO: Antonia Maria dos Reis. INSCRIÇÃO: 83 703 PERÍODO: 25.08.73 a 28.08.73.	PAPELETA: 003873 EMPREGADO: Maria Lúcia Silva Maia. INSCRIÇÃO: 84.059 PERÍODO: 20.08.73 a 11.11.73.	PAPELETA: 003892 EMPREGADO: Adenísia Garcia Ferreira. INSCRIÇÃO: 84.621 PERÍODO: 30.07.73 a 13.08.73.
PAPELETA: 003812 EMPREGADO: Margarida Acioli de Vasconcelos INSCRIÇÃO: 82 770 PERÍODO: 09.08.73 a 13.08.73.	PAPELETA: 003833 EMPREGADO: Cilene Sapede de Brito. INSCRIÇÃO: 83 145 PERÍODO: 01.08.73 a 15.08.73.	PAPELETA: 003853 EMPREGADO: Maria das Dóres Baia Santos. INSCRIÇÃO: 83 711 PERÍODO: 20.08.73 a 24.08.73.	PAPELETA: 003874 EMPREGADO: Maria Nunes Alvarez. INSCRIÇÃO: 84.079 PERÍODO: 01.08.73 a 15.08.73.	PAPELETA: 003893 EMPREGADO: Antônio Carlos Correia de Almeida. INSCRIÇÃO: 84.647 PERÍODO: 16.08.73 a 30.08.73.
PAPELETA: 003813 EMPREGADO: Maria de Lourdes M. Pinheiro. INSCRIÇÃO: 82 773 PERÍODO: 14.08.73 a 18.08.73.	PAPELETA: 003834 EMPREGADO: Cleide Lilian da Rosa. INSCRIÇÃO: 83 152 PERÍODO: 1,2,3,6,8,9,10,20 e 21.8.73.	PAPELETA: 003854 EMPREGADO: Delma Ventura Seixas. INSCRIÇÃO: 83 726 PERÍODO: 14.08.73 a 18.08.73.	PAPELETA: 003875 EMPREGADO: Maria Regina de L. Prazeres. INSCRIÇÃO: 84.083 PERÍODO: 06.08.73 a 12.08.73.	PAPELETA: 003894 EMPREGADO: Edite Martins de Souza. INSCRIÇÃO: 84.705 PERÍODO: 10.08.73 a 11.08.73.
PAPELETA: 003814 EMPREGADO: Marta de Oliveira Sá. INSCRIÇÃO: 82 776 PERÍODO: 07.08.73 a 12.08.73.	PAPELETA: 003835 EMPREGADO: Cleusa do N.A. Correia. INSCRIÇÃO: 83 158 PERÍODO: 09.08.73 a 23.08.73.	PAPELETA: 003855 EMPREGADO: Delma Ventura Seixas. INSCRIÇÃO: 83 726 PERÍODO: 02.08.73 a 11.08.73.	PAPELETA: 003876 EMPREGADO: Maria Ricárdina S. Almeida. INSCRIÇÃO: 84.085 PERÍODO: 16.08.73.	
PAPELETA: 003815 EMPREGADO: Sandra M ^ª Faiad André. INSCRIÇÃO: 82 783 PERÍODO: 28.08.73 a 03.09.73.	PAPELETA: 003836 EMPREGADO: Eni Gouveia Ribeiro. INSCRIÇÃO: 83 284 PERÍODO: 06.08.73 a 10.08.73.	PAPELETA: 003856 EMPREGADO: Anívia Soares Cardoso. INSCRIÇÃO: 83 729 PERÍODO: 30.07.73 a 21.01.073.		
PAPELETA: 003816 EMPREGADO: Selma Lopes Santiago. INSCRIÇÃO: 82 784 PERÍODO: 13.08.73 a 24.08.73.		PAPELETA: 003857 EMPREGADO: Ester Rêgo Sobreira. INSCRIÇÃO: 83 748 PERÍODO: 08.08.73 a 22.08.73.		

PAPELETA: 003895
EMPREGADO: Flora Barreto da Rocha.
INSCRIÇÃO: 84.728
PERIODO: 30.07.73 a 13.08.73

PAPELETA: 003896
EMPREGADO: Maria de Lourdes Salles.
INSCRIÇÃO: 84.859
PERIODO: 01.08.73 a 11.08.73.

PAPELETA: 003897
EMPREGADO: Nilza da Silva Faria.
INSCRIÇÃO: 84.890
PERIODO: 27.08.73 a 02.09.73.

PAPELETA: 003898
EMPREGADO: Ozita Vieira da Silva.
INSCRIÇÃO: 84.904
PERIODO: 21.08.73 a 25.08.73.

PAPELETA: 003899
EMPREGADO: Ruth Pessoa de Oliveira.
INSCRIÇÃO: 84.929
PERIODO: 29.07.73 a 20.10.73

PAPELETA: 003900
EMPREGADO: Sônia Cristina Costa da Silva.
INSCRIÇÃO: 84.941
PERIODO: 31.07.73 a 22.10.73

PAPELETA: 003901
EMPREGADO: Analice dos Santos Gonçalves.
INSCRIÇÃO: 84.978
PERIODO: 19.08.73 a 10.11.73.

PAPELETA: 003902
EMPREGADO: Joaquim Fernandes Pinto.
INSCRIÇÃO: 84.988
PERIODO: 20.08.73 a 25.08.73.

PAPELETA: 003903
EMPREGADO: Valdete Santana Barros.
INSCRIÇÃO: 85.008
PERIODO: 06.08.73 a 20.08.73.

PAPELETA: 003904
EMPREGADO: Maria Daci de Araújo.
INSCRIÇÃO: 85.056
PERIODO: 09.08.73 a 18.08.73.

PAPELETA: 003905
EMPREGADO: Aldimiro Gonçalves de Souza.
INSCRIÇÃO: 85.088
PERIODO: 30.07.73 e 31.07.73.

PAPELETA: 003906
EMPREGADO: Ana Cordeiro de Araújo
INSCRIÇÃO: 85.089
PERIODO: 13.08.73 a 15.08.73.

PAPELETA: 003907
EMPREGADO: José Francisco da Conceição.
INSCRIÇÃO: 85.115
PERIODO: 06.08.73 a 20.08.73

PAPELETA: 003908
EMPREGADO: Ozana Ferreira Fraga.
INSCRIÇÃO: 85.135
PERIODO: 01.08.73 a 15.08.73.

PAPELETA: 003909
EMPREGADO: Clélia Rachel Rodrigues Mecnas.
INSCRIÇÃO: 85.228
PERIODO: 01.08.73 a 10.08.73.

PAPELETA: 003910
EMPREGADO: Clélia Rachel Rodrigues Mecnas.
INSCRIÇÃO: 85.228
PERIODO: 11.08.73 a 15.08.73.

PAPELETA: 003911
EMPREGADO: Maria Ramalho de Figueiredo.
INSCRIÇÃO: 85.240
PERIODO: 25.08.73 a 01.09.73.

PAPELETA: 003912
EMPREGADO: Maria Ramalho de Figueiredo.
INSCRIÇÃO: 85.240

PAPELETA: 003913
EMPREGADO: Maria Lúcia Iwandw.
INSCRIÇÃO: 85.293
PERIODO: 20.08.73 a 23.08.73.

PAPELETA: 003914
EMPREGADO: Maria Cidade Agra.
INSCRIÇÃO: 85.317
PERIODO: 21.08.73 a 24.08.73

PAPELETA: 003915
EMPREGADO: Regina Lúcia K. da Silva.
INSCRIÇÃO: 85.323
PERIODO: 24.07.73 a 30.07.73.

PAPELETA: 003916
EMPREGADO: Francisco das Chagas.
INSCRIÇÃO: 85.336
PERIODO: 06.08.73 a 20.08.73.

PAPELETA: 003917
EMPREGADO: Heba de Paula Barros Loschi.
INSCRIÇÃO: 85.338
PERIODO: 01.08.73. a 23.10.73.

PAPELETA: 003918
EMPREGADO: Lázaro José de Souza
INSCRIÇÃO: 85.366
PERIODO: 25.07.73 a 08.08.73

PAPELETA: 003919
EMPREGADO: Maria do Socorro O. Costa
INSCRIÇÃO: 85.371
PERIODO: 14.08.73

PAPELETA: 003920
EMPREGADO: Maria do Socorro O. Costa
INSCRIÇÃO: 85.371
PERIODO: 30.07.73 a 12.08.73

PAPELETA: 003921
EMPREGADO: Selma Barbosa Veloso
INSCRIÇÃO: 85.377
PERIODO: 21.08.73 a 25.08.73

PAPELETA: 003922
EMPREGADO: Vera Lúcia Corrêa Alves
INSCRIÇÃO: 85.384
PERIODO: 01.08.73 a 10.08.73

PAPELETA: 003923
EMPREGADO: Tânia Jussara Tamar Godinho
INSCRIÇÃO: 85.436
PERIODO: 13.08.73 a 27.08.73

PAPELETA: 003924
EMPREGADO: Raimundo Soares da Costa
INSCRIÇÃO: 85.446
PERIODO: 06.08.73 a 12.08.73

PAPELETA: 003925
EMPREGADO: Raimundo Soares da Costa
INSCRIÇÃO: 85.446
PERIODO: 25.08.73 a 03.09.73

PAPELETA: 003926
EMPREGADO: Nerita Maria da Silva
INSCRIÇÃO: 85.475
PERIODO: 27.08.73 a 31.08.73

PAPELETA: 003927
EMPREGADO: Maria do Amparo Bezerra da Silva
INSCRIÇÃO: 85.491
PERIODO: 02.08.73 a 16.08.73

PAPELETA: 003928
EMPREGADO: Edinês Gonçalves Lisboa
INSCRIÇÃO: 85.497
PERIODO: 06.08.73 a 28.10.73

PAPELETA: 003929
EMPREGADO: Tereza J. Queiroz de Souza
INSCRIÇÃO: 85.504
PERIODO: 06.08.73 a 15.08.73

PAPELETA: 003930
EMPREGADO: Maria Lourdes de Jesus
INSCRIÇÃO: 85.555
PERIODO: 13.08.73 e 14.08.73

PAPELETA: 003931
EMPREGADO: Maria Lourdes de Jesus
INSCRIÇÃO: 85.555
PERIODO: 20.07.73 a 29.07.73

PAPELETA: 003932
EMPREGADO: Isidia Cruvinel Sanchez
INSCRIÇÃO: 85.594

PAPELETA: 003933
EMPREGADO: Normando Ayres da Silva
INSCRIÇÃO: 85.650
PERIODO: 22.08.73 e 23.08.73

PAPELETA: 003934
EMPREGADO: Édina Lúcia do Couto
INSCRIÇÃO: 85.699
PERIODO: 10.08.73 a 16.08.73

PAPELETA: 003935
EMPREGADO: Ilda Lazata Menezes
INSCRIÇÃO: 85.702
PERIODO: 27.08.73 e 28.08.73

PAPELETA: 003936
EMPREGADO: Dorothy Delphino de Brito
INSCRIÇÃO: 85.705
PERIODO: 01.08.73 e 02.08.73

PAPELETA: 003937
EMPREGADO: Sárvia Barroso de Oliveira
INSCRIÇÃO: 85.706
PERIODO: 07.08.73 a 10.08.73

PAPELETA: 003938
EMPREGADO: Angela Dalva Cordeiro Silveira
INSCRIÇÃO: 85.708
PERIODO: 28.07.73 a 05.08.73

PAPELETA: 003939
EMPREGADO: Maria José de Miranda Silva
INSCRIÇÃO: 85.710
PERIODO: 28.08.73 e 29.08.73

PAPELETA: 003940
EMPREGADO: Maria José de Oliveira
INSCRIÇÃO: 85.721
PERIODO: 21.08.73 a 28.08.73

PAPELETA: 003941
EMPREGADO: Elisabete de Moura
INSCRIÇÃO: 85.799
PERIODO: 01.08.73 a 15.08.73

PAPELETA: 003942
EMPREGADO: Maria Célia Ferreira Gomes
INSCRIÇÃO: 85.810
PERIODO: 20.08.73 a 27.08.73

PAPELETA: 003943
EMPREGADO: Eliane Dantas de Assis Batista
INSCRIÇÃO: 85.824
PERIODO: 30.07.73 a 03.08.73

PAPELETA: 003944
EMPREGADO: Edna Peres de Ataíde Gall
INSCRIÇÃO: 85.848
PERIODO: 25.06.73 a 09.07.73

PAPELETA: 003945
EMPREGADO: Edna Peres de Ataíde Gall
INSCRIÇÃO: 85.848
PERIODO: 03.08.73 a 17.08.73

PAPELETA: 003946
EMPREGADO: Leticie Alves de Macedo
INSCRIÇÃO: 85.890
PERIODO: 08.08.73 a 22.08.73

PAPELETA: 003947
EMPREGADO: Marília Carpaneda
INSCRIÇÃO: 85.943
PERIODO: 13.08.73 a 19.08.73

PAPELETA: 003948
EMPREGADO: Fátima Regina de Freitas Rodrigues
INSCRIÇÃO: 85.978
PERIODO: 03.08.73 a 16.08.73

PAPELETA: 003949
EMPREGADO: Dulce Porto de Q. Miranda Lima
INSCRIÇÃO: 85.979
PERIODO: 06.08.73 a 13.08.73

PAPELETA: 003950
EMPREGADO: Maria Luisa Brito Costa
INSCRIÇÃO: 85.983
PERIODO: 25.08.73 a 02.09.73
PAPELETA: 003951
EMPREGADO: Sônia Estela de Melo
INSCRIÇÃO: 86.030
PERIODO: 30.07.73 e 31.07.73

PAPELETA: 003952
EMPREGADO: Iracema Ferreira de Melo
INSCRIÇÃO: 86.110
PERIODO: 06.08.73 e 28.08.73

PAPELETA: 003953
EMPREGADO: Iracema Ferreira de Melo

INSCRIÇÃO: 86.110
PERIODO: 01.08.73 a 03.08.73

PAPELETA: 003954
EMPREGADO: Thereza de Maria C. Vargas
INSCRIÇÃO: 86.124
PERIODO: 03.08.73 a 17.08.73

PAPELETA: 003955
EMPREGADO: Jefferson Rodrigues Moreira
INSCRIÇÃO: 86.126
PERIODO: 21.08.73 a 04.09.73

PAPELETA: 003956
EMPREGADO: Terclia Maria M. Xavier
INSCRIÇÃO: 86.136
PERIODO: 30.07.73 e 31.07.73

PAPELETA: 003957
EMPREGADO: Maria José Pena de Abreu
INSCRIÇÃO: 86.146
PERIODO: 14.05.73 a 21.05.73

PAPELETA: 003958
EMPREGADO: Maria Thereza Luz de Macedo
INSCRIÇÃO: 86.160
PERIODO: 13.08.73 a 27.08.73

PAPELETA: 003959
EMPREGADO: Heladia Pinto de Oliveira
INSCRIÇÃO: 86.167
PERIODO: 23.08.73 a 28.08.73

PAPELETA: 003960
EMPREGADO: Heladia Pinto de Oliveira
INSCRIÇÃO: 86.167
PERIODO: 29.08.73 a 31.08.73

PAPELETA: 003961
EMPREGADO: Sueli Vitória Gonçalves de Carvalho
INSCRIÇÃO: 86.183
PERIODO: 06.08.73 e 07.08.73

PAPELETA: 003962
EMPREGADO: Petrônio Costa
INSCRIÇÃO: 86.237
PERIODO: 13.08.73 a 27.08.73

PAPELETA: 003963
EMPREGADO: Maria José de Santos
INSCRIÇÃO: 86.245
PERIODO: 14.08.73 a 19.08.73

PAPELETA: 003964
EMPREGADO: Maria das Dóres Coutinho Dutra
INSCRIÇÃO: 86.252
PERIODO: 01.08.73 a 15.08.73

PAPELETA: 003965
EMPREGADO: Zilda Maria da Silva
INSCRIÇÃO: 86.273
PERIODO: 01.08.73 a 23.10.73

PAPELETA: 003966
EMPREGADO: Edna Fidélis de Faria Brum
INSCRIÇÃO: 86.289
PERIODO: 08.08.73 a 11.08.73

PAPELETA: 003967
EMPREGADO: Evane de Almeida Guimarães
INSCRIÇÃO: 86.312
PERIODO: 13.06.73 a 16.06.73

PAPELETA: 003968
EMPREGADO: Silvio José de Araújo
INSCRIÇÃO: 86.316
PERIODO: 13.08.73 a 15.08.73

PAPELETA: 003969
EMPREGADO: Antônio Tórres
INSCRIÇÃO: 86.325
PERIODO: 15.08.73 a 18.08.73

PAPELETA: 003970
EMPREGADO: Cristina Olga Menecarini
INSCRIÇÃO: 86.328
PERIODO: 01.08.73 a 23.10.73

PAPELETA: 003971
EMPREGADO: Márcia do R. Moraes Azevedo
INSCRIÇÃO: 86.389
PERIODO: 08.08.73 e 09.08.73

PAPELETA: 003972
EMPREGADO: Mércia Vitorino Couto
INSCRIÇÃO: 86.390
PERIODO: 28.08.73 e 29.08.73

PAPELETA: 003973
EMPREGADO: Darléa Albuquerque da Silva

PAPELETA: 003974
EMPREGADO: Elisabete Sampaio Pedroso Cunha
INSCRIÇÃO: 86.482
PERIODO: 15.08.73 a 06.11.73

PAPELETA: 003975
EMPREGADO: Maria Antônia Gomes do Rosário
INSCRIÇÃO: 86.508
PERIODO: 14.08.73 e 15.08.73

PAPELETA: 003976
EMPREGADO: Feliciano Rodrigues Castelo Branco Neto
INSCRIÇÃO: 86.538
PERIODO: 09.08.73 a 13.08.73

PAPELETA: 003977
EMPREGADO: Maria Luiza da Silva Mousinho
INSCRIÇÃO: 86.598
PERIODO: 20.08.73 a 22.08.73.

PAPELETA: 003978
EMPREGADO: Adelina Macedo Germano Braga.
INSCRIÇÃO: 86.619
PERIODO: 26.08.73 a 30.08.73.

PAPELETA: 003979
EMPREGADO: Adelina Macedo Germano Braga.
INSCRIÇÃO: 86.619
PERIODO: 16.08.73 a 25.08.73.

PAPELETA: 003980
EMPREGADO: Regina Maria Rodrigues Pereira.
INSCRIÇÃO: 86.664
PERIODO: 22.07.73 a 13.10.73.

PAPELETA: 003981
EMPREGADO: Corina Silvia de Oliveira.
INSCRIÇÃO: 86.671
PERIODO: 30.08.73 a 31.08.73.

PAPELETA: 003982
EMPREGADO: Joilda Menezes de Almeida.
INSCRIÇÃO: 86.711
PERIODO: 27.08.73 e 28.08.73.

PAPELETA: 003983
EMPREGADO: Aida de Almeida Singi Ornelas Mendes.
INSCRIÇÃO: 86.744
PERIODO: 24.08.73 a 04.09.73.

PAPELETA: 003984
EMPREGADO: Aida de Almeida Singi Ornelas Mendes.
INSCRIÇÃO: 86.744
PERIODO: 21.08.73 a 23.08.73.

PAPELETA: 003985
EMPREGADO: Eunice de Freitas Lima.
INSCRIÇÃO: 86.755
PERIODO: 28.08.73 a 30.08.73.

PAPELETA: 003986
EMPREGADO: Maria Salete de Carvalho.
PERIODO: 28.08.73 a 01.09.73.

PAPELETA: 003987
EMPREGADO: Maria de Souza Vieira.
INSCRIÇÃO: 86.801
PERIODO: 29.09.72 a 07.10.72.

PAPELETA: 003988
EMPREGADO: Terezinha Candido Fialho.
INSCRIÇÃO: 86.812
PERIODO: 01.08.73 a 03.08.73.

PAPELETA: 003989
EMPREGADO: Afrânio Lôbo.
INSCRIÇÃO: 86.883
PERIODO: 18.08.73 a 26.08.73.

PAPELETA: 003990
EMPREGADO: Maria Anita Ayres da Fonseca.
INSCRIÇÃO: 86.918
PERIODO: 20.08.73 e 21.08.73.

PAPELETA: 003991
EMPREGADO: Maria Rodrigues da Silva

PAPELETA: 003992
EMPREGADO: Maria da Pureza Passos Vieira.
INSCRIÇÃO: 86.968
PERIODO: 01.08.73 a 23.10.73.

PAPELETA: 003993
EMPREGADO: Maria do Carmo dos Santos.
INSCRIÇÃO: 86.972
PERIODO: 16.08.73 e 17.08.73.

PAPELETA: 003994
EMPREGADO: Maria José de Araújo.
INSCRIÇÃO: 87.006
PERIODO: 01.08.73 e 02.08.73.

PAPELETA: 003995
EMPREGADO: Maria José de Araújo.
INSCRIÇÃO: 87.006
PERIODO: 20.08.73 a 22.08.73.

PAPELETA: 003996
EMPREGADO: Léia Pedrosa Dias Dourado.
INSCRIÇÃO: 87.016
PERIODO: de 06. a 10 e de 13 a 17.8.73.

PAPELETA: 003997
EMPREGADO: Léia Pedrosa Dias Dourado.
INSCRIÇÃO: 87.016
PERIODO: 20.08.73 a 24.08.73.

PAPELETA: 003998
EMPREGADO: Mário Moura Filho.
INSCRIÇÃO: 87.044
PERIODO: 18.08.73 a 27.08.73.

PAPELETA: 003999
EMPREGADO: Mário Moura Filho.
INSCRIÇÃO: 87.044
PERIODO: 13.08.73 a 17.08.73.

PAPELETA: 004000
EMPREGADO: Mário Moura Filho.
INSCRIÇÃO: 87.044
PERIODO: 03.08.73 a 12.08.73.

PAPELETA: 004001
EMPREGADO: Círio Pereira Ramos.
INSCRIÇÃO: 87.057
PERIODO: 09.06.73 a 23.06.73. (ret. da papeleta anterior).

PAPELETA: 004002
EMPREGADO: Leandro Reis.
INSCRIÇÃO: 87.111
PERIODO: 21.08.73 e 22.08.73.

PAPELETA: 004003
EMPREGADO: João Amaro Lima.
INSCRIÇÃO: 87.128
PERIODO: 02.08.73. a 07.08.73.

PAPELETA: 004004
EMPREGADO: Emiliana Godoi Cardoso.
INSCRIÇÃO: 87.145
PERIODO: 13.08.73 a 15.08.73.

PAPELETA: 004005
EMPREGADO: Emiliana Godoi Cardoso.
INSCRIÇÃO: 87.145
PERIODO: 25.04.73 a 30.04.73

PAPELETA: 004006
EMPREGADO: Lourdes Nazaré de Andrade Mendes.
INSCRIÇÃO: 87.175
PERIODO: 24.08.73 a 05.09.73.

PAPELETA: 004007
EMPREGADO: Eráclito Bilberto Magalhães da Fonseca.
INSCRIÇÃO: 87.190
PERIODO: 29.08.73 a 06.09.73.

PAPELETA: 004008
EMPREGADO: Sglia Rocha Monteiro Correa.
INSCRIÇÃO: 87.199
PERIODO: 13.08.73 a 19.08.73.

PAPELETA: 004009
EMPREGADO: Maria Cristina Sanchez.
INSCRIÇÃO: 87.202

PAPELETA: 004010
EMPREGADO: Antonio de Pádua Lima.
INSCRIÇÃO: 87.226
PERIODO: 03.07.73.

PAPELETA: 004011
EMPREGADO: Maria Santana de Souza.
INSCRIÇÃO: 87.294
PERIODO: 03.08.73 a 12.08.73.

PAPELETA: 004012
EMPREGADO: Ereni Antônia de Oliveira.
INSCRIÇÃO: 87.307
PERIODO: 27.08.73 a 29.08.73.

PAPELETA: 004013
EMPREGADO: Ereni Antonia de Oliveira.
INSCRIÇÃO: 87.307
PERIODO: 08.08.73 a 10.08.73.

PAPELETA: 004014
EMPREGADO: Josefa Florentina de Araújo.
INSCRIÇÃO: 87.325
PERIODO: 09.08.73 a 13.08.73.

PAPELETA: 004015
EMPREGADO: Maria Helena Dionysio Vieira.
INSCRIÇÃO: 87.406
PERIODO: 13.08.73 a 04.11.73.

PAPELETA: 004016
EMPREGADO: Sônia Maria Azeveao de Carvalho.
INSCRIÇÃO: 87.431
PERIODO: 17.08.73 a 21.08.73.

PAPELETA: 004017
EMPREGADO: Maria de Fátima Rosa e Mendes.
INSCRIÇÃO: 87.449
PERIODO: 22.08.73 a 05.09.73.

PAPELETA: 004018
EMPREGADO: Zenaide Correia Carneiro.
INSCRIÇÃO: 87.468
PERIODO: 01.08.73 a 10.08.73.

PAPELETA: 004019
EMPREGADO: Maria Helena Ramos Barbosa.
INSCRIÇÃO: 87.481
PERIODO: 23.08.73 a 06.09.73.

PAPELETA: 004020
EMPREGADO: Ana Maria Ribeiro Sena
INSCRIÇÃO: 87.504
PERIODO: 27.08.73 a 18. 11.73.

PAPELETA: 004021
EMPREGADO: Sonia Maria Hueb Falácio.
INSCRIÇÃO: 87.512
PERIODO: 07.08.73 a 16.08.73.

PAPELETA: 004022
EMPREGADO: Sonia Maria Hueb Falácio.
INSCRIÇÃO: 87.512
PERIODO: 20.08.73 a 24.08.73.

PAPELETA: 004023
EMPREGADO: Custódia de Souza Tuiza.
INSCRIÇÃO: 87.531
PERIODO: 03.08.73 e 04.08.73.

PAPELETA: 004024
EMPREGADO: Aurea Candida de Aguiar.
INSCRIÇÃO: 87.539
PERIODO: 30.07.73 e 31.07.73.

PAPELETA: 004025
EMPREGADO: Leda Bernaud Burnett.
INSCRIÇÃO: 87.546
PERIODO: 14.08.73 a 28.08.73.

PAPELETA: 004026
EMPREGADO: Leda Bernaud Burnett.
INSCRIÇÃO: 87.546

PAPELETA: 004027
EMPREGADO: Noemia dos Santos Oliveira Fornier.
INSCRIÇÃO: 87.592
PERIODO: 13.08.73 a 27.08.73.

PAPELETA: 004028
EMPREGADO: Leotérica Alves da Silva.
INSCRIÇÃO: 87.595
PERIODO: 30.07.73 e 31.07.73.

PAPELETA: 004029
EMPREGADO: Magda Lane Fernandes.
INSCRIÇÃO: 87.596
PERIODO: 31.07.73 a 05.08.73.

PAPELETA: 004030
EMPREGADO: Senir Abadia Rodrigues.
INSCRIÇÃO: 87.619
PERIODO: 28.07.73 a 05.08.73

PAPELETA: 004031
EMPREGADO: Maria Denise Alves de Lima.
INSCRIÇÃO: 87.639
PERIODO: 13.08.73 a 16.08.73.

PAPELETA: 004032
EMPREGADO: Maria Denise Alves de Lima.
INSCRIÇÃO: 87.639
PERIODO: 20.08.73 a 27.08.73.

PAPELETA: 004033
EMPREGADO: Maria Zélia de Pádua.
INSCRIÇÃO: 87.661
PERIODO: 06.08.73 a 20.08.73.

PAPELETA: 004034
EMPREGADO: Osvaldina Ribeiro de Santana.
INSCRIÇÃO: 87.666
PERIODO: 20.08.73 a 29.08.73

PAPELETA: 004035
EMPREGADO: Maria do Socorro A. da Silva.
INSCRIÇÃO: 87.668
PERIODO: 13.08.73 a 27.08.73.

PAPELETA: 004036
EMPREGADO: Tercila Tereza Mondadori Mérida.
INSCRIÇÃO: 87.678
PERIODO: 30.07.73.

PAPELETA: 004037
EMPREGADO: Marilda da Rocha Nobrega.
INSCRIÇÃO: 87.702
PERIODO: 29.07.73 e 12.08.73.

PAPELETA: 004038
EMPREGADO: Zelinda Amélia de Oliveira Duarte
INSCRIÇÃO: 88.700
PERIODO: 14/08/73 a 05/11/73

PAPELETA: 004039
EMPREGADO: Lusiete de Oliveira Soares
INSCRIÇÃO: 88.703
PERIODO: 13/08/73 a 19/08/73

PAPELETA: 004100
EMPREGADO: Catarina Naves Nogueira
INSCRIÇÃO: 88.716
PERIODO: 30/07/73 a 21/10/73

PAPELETA: 004101
EMPREGADO: Iris Martins
INSCRIÇÃO: 88.718
PERIODO: 27/08/73 a 02/09/73

PAPELETA: 004102
EMPREGADO: Regina Celli Santos
INSCRIÇÃO: 88.723
PERIODO: 28/07/73 a 06/08/73

PAPELETA: 004103
EMPREGADO: Marcos Mário Benn
INSCRIÇÃO: 88.736
PERIODO: 01/08/73 s 10/08/73

PAPELETA: 004104
EMPREGADO: Joaquim Rodrigues da Silva Neto
INSCRIÇÃO: 88.753
PERIODO: 20/08/73 a 22/08/73

PAPELETA: 004105
EMPREGADO: Sebastião Resa de

INSCRIÇÃO: 88.970
PERIODO: 14/08/73 a 28/08/73

PAPELETA: 004106
EMPREGADO: Maria Márcia Nascente
INSCRIÇÃO: 88.989
PERIODO: 23/08/73 a 27/08/73

PAPELETA: 004107
EMPREGADO: Marlice Rodrigues Silva
INSCRIÇÃO: 89.000
PERIODO: 20/08/73 a 11/11/73

PAPELETA: 004108
EMPREGADO: Theonville Pitaluga da Silva
INSCRIÇÃO: 88.168
PERIODO: 13/08/73 a 24/08/73

PAPELETA: 004109
EMPREGADO: Marisa da Silva Couto
INSCRIÇÃO: 89.003
PERIODO: 30/07/73 a 10/08/73

PAPELETA: 004110
EMPREGADO: Angelica Nazaré Borges
INSCRIÇÃO: 89.014
PERIODO: 30/07/73 a 31/07/73

PAPELETA: 004111
EMPREGADO: Maria das Graças Araújo Alvim
INSCRIÇÃO: 89.027
PERIODO: 01/08/73 a 10/08/73

PAPELETA: 004112
EMPREGADO: Luzinete Maria de Souza
INSCRIÇÃO: 89.052
PERIODO: 30/08/73 a 06/09/73

PAPELETA: 004113
EMPREGADO: Raymundo José de Oliveira
INSCRIÇÃO: 89.102
PERIODO: 24/08/73 a 30/08/73

PAPELETA: 004114
EMPREGADO: Raymundo José de Oliveira
INSCRIÇÃO: 89.102
PERIODO: 30/08/73 a 06/09/73

PAPELETA: 004115
EMPREGADO: Antônio Figueiredo da Silva
INSCRIÇÃO: 89.105
PERIODO: 17/08/73 s 26/08/73

PAPELETA: 004116
EMPREGADO: Izabel Aires de Oliveira
INSCRIÇÃO: 90.119
PERIODO: 06/07/73 a 07/07/73

PAPELETA: 004117
EMPREGADO: Cleonice Figueiredo Santos
INSCRIÇÃO: 89.124
PERIODO: 17/08/73 a 20/08/73

PAPELETA: 004118
EMPREGADO: Albanisia Barros de Vasconcelos
INSCRIÇÃO: 89.161
PERIODO: 24/08/73 a 27/08/73

PAPELETA: 004119
EMPREGADO: Maria Tamar da Costa Machado
INSCRIÇÃO: 89.169
PERIODO: 30, 31/07 e 02/08/73

PAPELETA: 004120
EMPREGADO: Marilza dos Santos
INSCRIÇÃO: 89.177
PERIODO: 13/08/73 a 24/08/73

PAPELETA: 004121
EMPREGADO: Maria Elizabeth Queiroz Moraes
INSCRIÇÃO: 89.180
PERIODO: 30/07/73 a 09/08/73

PAPELETA: 004122
EMPREGADO: Nilda Feitosa Lima
INSCRIÇÃO: 89.203
PERIODO: 01/07/73 a 03/07/73

PAPELETA: 004123
EMPREGADO: Dulcinéa Gomes Vieira
INSCRIÇÃO: 89.209
PERIODO: 30/08/73 a 08/09/73

PAPELETA: 004124
EMPREGADO: Dulcinéa Gomes Vieira
INSCRIÇÃO: 89.209
PERIODO: 06/08/73 a 20/08/73

PAPELETA: 004125

INSCRIÇÃO: 89.226
PERIODO: 30/07/73 a 31/07/73

PAPELETA: 004126
EMPREGADO: Neusa Maria de Lima Souza
INSCRIÇÃO: 89.228
PERIODO: 06/08/73 a 15/08/73

PAPELETA: 004127
EMPREGADO: Dirce Maria Silva Gomes
INSCRIÇÃO: 89.229
PERIODO: 30/07/73 a 13/08/73

PAPELETA: 004128
EMPREGADO: Angela Mancuso
INSCRIÇÃO: 89.238
PERIODO: 22/08/73 a 05/09/73

PAPELETA: 004129
EMPREGADO: Marli Resende
INSCRIÇÃO: 89.248
PERIODO: 30/08/73 a 05/09/73

PAPELETA: 004130
EMPREGADO: Luiz Carlos Galli
INSCRIÇÃO: 89.252
PERIODO: 30/07/73 a 31/07/73

PAPELETA: 004131
EMPREGADO: Carmem Edite de S. Campos
INSCRIÇÃO: 89.280
PERIODO: 02/07/73 a 11/07/73

PAPELETA: 004132
EMPREGADO: Carmem Edite de S. Campos
INSCRIÇÃO: 89.280
PERIODO: 10/08/73 a 21/08/73

PAPELETA: 004133
EMPREGADO: Carmem Edite de S. Campos
INSCRIÇÃO: 89.280
PERIODO: 1, 5, 12, 18, 20 e 25/06/73

PAPELETA: 004134
EMPREGADO: Maria de Lourdes Salles Vaz
INSCRIÇÃO: 89.293
PERIODO: 06/08/73 a 28/10/73

PAPELETA: 004135
EMPREGADO: Osmarina Queiroz Alves
INSCRIÇÃO: 89.294
PERIODO: 14/08/73 a 16/08/73

PAPELETA: 004136
EMPREGADO: Marisa da Silva Couto
INSCRIÇÃO: 89.300
PERIODO: 11/08/73 a 13/08/73

PAPELETA: 004137
EMPREGADO: Izaltina Maria Martins Pinheiro
INSCRIÇÃO: 89.319
PERIODO: 31/07/73 a 09/08/73

PAPELETA: 004138
EMPREGADO: Bete de Oliveira Costa
INSCRIÇÃO: 89.329
PERIODO: 01/08/73 a 03/08/73

PAPELETA: 004139
EMPREGADO: Valdemar Maciel de Castro
INSCRIÇÃO: 89.367
PERIODO: 07/08/73 a 16/08/73

PAPELETA: 004140
EMPREGADO: Ana Maria de Araújo Costa
INSCRIÇÃO: 89.372
PERIODO: 30/07/73 a 05/08/73

PAPELETA: 004141
EMPREGADO: Edite Maria da Conceição Silva
INSCRIÇÃO: 89.378
PERIODO: 27/07/73 a 18/10/73

PAPELETA: 004142
EMPREGADO: Teresinha Neuma Meneses
INSCRIÇÃO: 89.404
PERIODO: 14/08/73 a 19/08/73

PAPELETA: 004143
EMPREGADO: Rosa Ribeiro dos Santos
INSCRIÇÃO: 89.455
PERIODO: 24/08/73 a 01/09/73

PAPELETA: 004144
EMPREGADO: Antônio Carlos Lopes Ferreira
INSCRIÇÃO: 89.473
PERIODO: 31/07/73 e 01/08/73

PAPELETA: 004145
EMPREGADO: Josefina Corrêa do Prado
INSCRIÇÃO: 89.484

PAPELETA: 004146 EMPREGADO: Maria Dilsilene de Oliveira INSCRIÇÃO: 89.529 PERIODO: 14/08/73 a 27/08/73	PAPELETA: 004169 EMPREGADO: Maria de Nazaré Barbosa Vieira INSCRIÇÃO: 89 886 PERIODO: 14.08.73 PAPELETA: 004170 EMPREGADO: Alice Antônio Cardoso Tavares INSCRIÇÃO: 89 892 PERIODO: 30.07.73 e 31.07.73 PAPELETA: 004171 EMPREGADO: Ana Maria Gonçalves Costa INSCRIÇÃO: 89 901 PERIODO: 07.08.73 a 10.08.73 PAPELETA: 004172 EMPREGADO: Maria Helena Frazão Moraes INSCRIÇÃO: 89 909 PERIODO: 13.08.73 a 27.08.73 PAPELETA: 004173 EMPREGADO: Maria Helena Frazão Moraes INSCRIÇÃO: 89 909 PERIODO: 01.08.73 e 02.08.73. PAPELETA: 004174 EMPREGADO: Viçosa Maria Pinheiro de Oliveira INSCRIÇÃO: 89 921 PERIODO: 10.08.73 a 15.08.73 PAPELETA: 004175 EMPREGADO: Dárcio de Freitas Alvim INSCRIÇÃO: 89 944 PERIODO: 01.08.73 a 15.08.73 PAPELETA: 004176 EMPREGADO: Nylida Helena de Oliveira Vieira. INSCRIÇÃO: 89 959 PERIODO: 13.08.73 a 04.11.73 PAPELETA: 004177 EMPREGADO: Delma Egide Muraro INSCRIÇÃO: 89 966 PERIODO: 23.08.73 a 06.09.73 PAPELETA: 004178 EMPREGADO: Anita Miriam Martins Sócrates INSCRIÇÃO: 89 975 PERIODO: 30.07.73 e 31.07.73 PAPELETA: 004179 EMPREGADO: Ana Amélia P. Nóbrega INSCRIÇÃO: 89 984 PERIODO: 07.08.73 a 29.10.73	PAPELETA: 004193 EMPREGADO: Mariaurea Calvão Nogueira INSCRIÇÃO: 90 122 PERIODO: 13.08.73 a 19.08.73 PAPELETA: 004194 EMPREGADO: Aldaiza Catarina de Souza Oliveira. INSCRIÇÃO: 90 124 PERIODO: 17.08.73 a 21.08.73 PAPELETA: 004195 EMPREGADO: Maria do Rosário Generoso INSCRIÇÃO: 90 128 PERIODO: 06.08.73 a 16.08.73 PAPELETA: 004196 EMPREGADO: Maria de Fátima de Oliveira INSCRIÇÃO: 90 137 PERIODO: 30.07.73 e 31.07.73 PAPELETA: 004197 EMPREGADO: Zilma Gonçalves de Mello Rocci INSCRIÇÃO: 90 142 PERIODO: 12.08.73 a 26.08.73 PAPELETA: 004198 EMPREGADO: Sônia Pereira Alves INSCRIÇÃO: 90 156 PERIODO: 30.07.73 e 31.07.73 PAPELETA: 004199 EMPREGADO: Maria Zélia de Moura Silva INSCRIÇÃO: 90 228 PERIODO: 30.07.73 e 31.07.73 PAPELETA: 004200 EMPREGADO: Nelimar Martins B. C. Ferreira. INSCRIÇÃO: 90 232 PERIODO: 28.08.73 a 10.09.73 PAPELETA: 004201 EMPREGADO: Maria Vaneide Azevedo de Oliveira. INSCRIÇÃO: 90 242 PERIODO: 23.08.73 e 24.08.73 PAPELETA: 004202 EMPREGADO: Maria do Socorro Araújo Ferraz INSCRIÇÃO: 90.307 PERIODO: 09.09.73 a 10.08.73. PAPELETA: 004203 EMPREGADO: Josefina Maria de Oliveira INSCRIÇÃO: 90 320 PERIODO: 27.08.73 a 07.09.73 PAPELETA: 004204 EMPREGADO: Margarida Rosa de Lima Pinto INSCRIÇÃO: 90 344 PERIODO: 04.07.73 a 08.07.73 PAPELETA: 00425 EMPREGADO: Margprida Rosa de Lima Pinto INSCRIÇÃO: 90 344 PERIODO: 30.07.73 e 31.07.73 PAPELETA: 004206 EMPREGADO: Cecilma C.C. de Santana INSCRIÇÃO: 90 345 PERIODO: 14.08.73 a 17.08.73 PAPELETA: 004207 EMPREGADO: Ana Maria Ennes Fonseca INSCRIÇÃO: 90 349 PERIODO: 30.07.73 a 03.08.73 PAPELETA: 00408 EMPREGADO: Albertina Roza Orlando de Deus PAPELETA: 004209 EMPREGADO: Marisete Geralda Lôbo INSCRIÇÃO: 90 410 PERIODO: 28.07.73 a 03.08.73 PAPELETA: 004210 EMPREGADO: Flaviana Caetano da Costa. INSCRIÇÃO: 90 414 PERIODO: 29.07.73 a 06.08.73 PAPELETA: 004211 EMPREGADO: Gonçalves N. Taborelli. INSCRIÇÃO: 90 421 PERIODO: 3, 6, 7 e 08.08.73 PAPELETA: 004212 EMPREGADO: Ana N. do Rosário Aguiar INSCRIÇÃO: 90 443 PERIODO: 13.08.73 a 04.11.73 PAPELETA: 004213 EMPREGADO: Maria Lúcia dos Santos INSCRIÇÃO: 90 448 PERIODO: 08.08.73 a 14.08.73 PAPELETA: 004214 EMPREGADO: Maria Lúcia dos Santos INSCRIÇÃO: 90 448 PERIODO: 21.08.73 a 12.11.73. PAPELETA: 004215 EMPREGADO: Elizabeth Ribeiro Lima INSCRIÇÃO: 90 462 PERIODO: 23.08.73 a 14.11.73 PAPELETA: 004216 EMPREGADO: Valdira Cavalcante Barreto. INSCRIÇÃO: 90 480 PERIODO: 07.08.73 a 10.08.73	PAPELETA: 004217 EMPREGADO: Valdira Cavalcante Barreto INSCRIÇÃO: 90 480 PERIODO: 16.08.73 a 26.08.73 PAPELETA: 004218 EMPREGADO: Elise Leine Fernandes Coelho. INSCRIÇÃO: 90.481 PERIODO: 30.07.73 e 31.07.73. PAPELETA: 004219 EMPREGADO: Nelde Spindola Atáide. INSCRIÇÃO: 90.484 PERIODO: 30.07.73 a 08.08.73. PAPELETA: 004220 EMPREGADO: Maria da Conceição Carvalho Cunha. INSCRIÇÃO: 90.487 PERIODO: 03.08.73 a 17.07.73 PAPELETA: 004221 EMPREGADO: Neida Nunes. INSCRIÇÃO: 90.494 PERIODO: 28.07.73 a 11.08.73. PAPELETA: 004222 EMPREGADO: Neli de Assis. INSCRIÇÃO: 90.501 PERIODO: 01.08.73 a 06.08.73. PAPELETA: 004223 EMPREGADO: Rosa Maria Cardoso de Almeida. INSCRIÇÃO: 90.503 PERIODO: 29.05.73 a 04.06.73. PAPELETA: 004224 EMPREGADO: Divina Damas Vieira. INSCRIÇÃO: 90.507 PERIODO: 20.08.73 a 24.08.73. PAPELETA: 004225 EMPREGADO: Divina Damas Vieira. INSCRIÇÃO: 90.507 PERIODO: 27.08.73 a 31.08.73. PAPELETA: 004226 EMPREGADO: Rita Trindade. INSCRIÇÃO: 90.516 PERIODO: 12.06.73 a 17.06.73. PAPELETA: 004227 EMPREGADO: Abigail Fernandes. INSCRIÇÃO: 90.522 PERIODO: 01.08.73 a 05.08.73. PAPELETA: 004228 EMPREGADO: Ziléa Fernandes. INSCRIÇÃO: 90.523 PERIODO: 13.06.73 a 20.06.73. PAPELETA: 004229 EMPREGADO: Teresa de Araújo David. INSCRIÇÃO: 90.559 PERIODO: 01.08.73 a 15.08.73. PAPELETA: 004230 EMPREGADO: Maria Helena Bernardes Rabelo. INSCRIÇÃO: 90.561 PERIODO: 07.08.73 a 09.08.73. PAPELETA: 004231 EMPREGADO: Jandira Ribeiro de Almeida. INSCRIÇÃO: 90.563 PERIODO: 30.07.73 a 31.07.73. PAPELETA: 004232 EMPREGADO: Vera Lúcia dos Reis Modesto. INSCRIÇÃO: 90.580 PERIODO: 15.08.73 a 16.08.73 PAPELETA: 004233 EMPREGADO: Conceição Maria C. Nepomuceno. INSCRIÇÃO: 90.583 PERIODO: 13.08.73 a 04.11.73. PAPELETA: 004234 EMPREGADO: Maria Helena da Costa Moreira. INSCRIÇÃO: 90.589 PERIODO: 29.08.73 a 04.09.73. PAPELETA: 004235 EMPREGADO: Maria das Graças Dede Freire. INSCRIÇÃO: 90.612 PERIODO: 30.07.73 a 31.07.73. PAPELETA: 004236 EMPREGADO: Maria das Graças Dede Freire. INSCRIÇÃO: 90.612 PERIODO: 01.08.73 a 03.08.73. PAPELETA: 004237 EMPREGADO: Myrian de Freitas Bezerra.	INSCRIÇÃO: 90.615 PERIODO: 28.07.73 a 11.08.73. PAPELETA: 004238 EMPREGADO: Janete Galli. INSCRIÇÃO: 90.624 PERIODO: 08.08.73 a 09.08.73. PAPELETA: 004239 EMPREGADO: Nadege Silva INSCRIÇÃO: 90.665 PERIODO: 28.08.73 a 30.08.73. PAPELETA: 004240 EMPREGADO: Marly da Silva Costa. INSCRIÇÃO: 90.684 PERIODO: 07.08.73 a 21.08.73 PAPELETA: 004241 EMPREGADO: Doranila Mendes da Conceição. INSCRIÇÃO: 90.701 PERIODO: 31.07.73 a 09.08.73. PAPELETA: 004242 EMPREGADO: Maria Conceição de Araújo. INSCRIÇÃO: 90.705 PERIODO: 29.08.73 a 30.08.73. PAPELETA: 004243 EMPREGADO: Renilde Corrêa Lima de Andrade. INSCRIÇÃO: 90.733 PERIODO: 14.08.73 a 19.08.73. PAPELETA: 004244 EMPREGADO: Therezinha de Jesus de Souza. INSCRIÇÃO: 90.740 PERIODO: 06.08.73 a 07.08.73 PAPELETA: 004245 EMPREGADO: Natalina Mateus Rodrigues. INSCRIÇÃO: 90.748 PERIODO: 15.08.73 a 18.08.73. PAPELETA: 004246 EMPREGADO: Maria Augusta de Oliveira Nascimento INSCRIÇÃO: 90.749 PERIODO: 15.08.73. PAPELETA: 004247 EMPREGADO: Maria Augusta de Oliveira Nascimento. INSCRIÇÃO: 90.749 PERIODO: 20.08.73 a 29.08.73. PAPELETA: 004248 EMPREGADO: Myriam Siqueira de Almeida INSCRIÇÃO: 90.754 PERIODO: 22.08.73 a 28.08.73. PAPELETA: 004249 EMPREGADO: Maria das Graças B. de Assis. INSCRIÇÃO: 90.792 PERIODO: 15.08.73 a 06.11.73. PAPELETA: 004250 EMPREGADO: Bartíria Falcão de Ornelas. INSCRIÇÃO: 90.802 PERIODO: 31.07.73 a 22.010.73. PAPELETA: 004251 EMPREGADO: Conceição de Maria Ribeiro Brandão. INSCRIÇÃO: 90.833 PERIODO: 02.08.73 a 03.08.73. PAPELETA: 004252 EMPREGADO: Grasiela M. Castelo Caracas Moura. INSCRIÇÃO: 90.861 PERIODO: 13.08.73 a 04.11.73. PAPELETA: 004253 EMPREGADO: Luzamilde Soares Lopes. INSCRIÇÃO: 90.872 PERIODO: 09.08.73 a 23.08.73. PAPELETA: 004254 EMPREGADO: Luzamilde Soares Lopes. INSCRIÇÃO: 90.872 PERIODO: 28.08.73 a 31.08.73. PAPELETA: 004255 EMPREGADO: Terezinha de Jesus Braga Antão. INSCRIÇÃO: 90.881 PERIODO: 27.08.73. PAPELETA: 004256 EMPREGADO: Anita José dos Santos. INSCRIÇÃO: 90.890 PERIODO: 29.08.73 a 31.08.73. PAPELETA: 004257 EMPREGADO: Maria Helena da Costa Medeiros.
---	---	---	---	--

INSCRIÇÃO: 90.943
PERÍODO: 30.07.73 a 21.10.73.

PAPELETA: 004258
EMPREGADO: Eudóxia Esmeraldina F. Pádua.
INSCRIÇÃO: 90.979
PERÍODO: 13.08.73 a 04.11.73.

PAPELETA: 004259
EMPREGADO: Raimundo Francisco Rodrigues.
INSCRIÇÃO: 91.038
PERÍODO: 06.08.73 a 08.08.73.

PAPELETA: 004260
EMPREGADO: Leila Teixeira Leite.
INSCRIÇÃO: 91.115
PERÍODO: 02.08.73 a 06.08.73.

PAPELETA: 004261
EMPREGADO: Ildné do Carmo Rocha.
INSCRIÇÃO: 91.661
PERÍODO: 06.08.73 a 07.08.73.

PAPELETA: 004262
EMPREGADO: Maria Imaculada de Oliveira Freitas.
INSCRIÇÃO: 91.062
PERÍODO: 08.08.73 a 30.10.73.

PAPELETA: 004263
EMPREGADO: Inéz Rosa Morais.
INSCRIÇÃO: 91.098
PERÍODO: 30.07.73 a 31.07.73.

PAPELETA: 004264
EMPREGADO: Leila Teixeira Leite.
INSCRIÇÃO: 91.115
PERÍODO: 14.08.73 a 15.08.73.

PAPELETA: 004265
EMPREGADO: Leila Teixeira Leite.
INSCRIÇÃO: 91.115
PERÍODO: 20.08.73 a 27.08.73.

PAPELETA: 004266
EMPREGADO: Luiza Ávila da Silva.
INSCRIÇÃO: 91.130
PERÍODO: 29.07.73 a 12.08.73.

PAPELETA: 004267
EMPREGADO: Madalena Silva.
INSCRIÇÃO: 91.145
PERÍODO: 09.08.73 a 23.08.73.

PAPELETA: 004268
EMPREGADO: Maria de Lourdes Alves.
INSCRIÇÃO: 91.147
PERÍODO: 16.08.73 a 22.08.73.

PAPELETA: 004269
EMPREGADO: Stela Dalva Abritta.
INSCRIÇÃO: 91.148
PERÍODO: 07.08.73 a 15.08.73.

PAPELETA: 004270
EMPREGADO: Ana Carolina D. de Araújo Lima.
INSCRIÇÃO: 91.164
PERÍODO: 30.07.73 a 13.08.73.

PAPELETA: 004271
EMPREGADO: Rômulo Neves da Cunha.
INSCRIÇÃO: 91.179
PERÍODO: 14.08.73 a 28.08.73.

PAPELETA: 004272
EMPREGADO: Ozal Rodrigues Monteiro.
INSCRIÇÃO: 91.217
PERÍODO: 21.08.73 a 30.08.73.

PAPELETA: 004273
EMPREGADO: Gracina Neves.
INSCRIÇÃO: 91.234
PERÍODO: 03.08.73 a 04.08.73.

PAPELETA: 004274
EMPREGADO: Eleonora Furtado Freire.
INSCRIÇÃO: 91.238
PERÍODO: 01.08.73 a 10.08.73.

PAPELETA: 004275
EMPREGADO: Maria Olga Gusmão.
INSCRIÇÃO: 91.240
PERÍODO: 30.07.73 a 07.08.73.

PAPELETA: 004276
EMPREGADO: Valdir Ferreira Neto.
INSCRIÇÃO: 91.263
PERÍODO: 28.08.73 a 01.09.73.

PAPELETA: 004277
EMPREGADO: Maria Cristina Dias de Araújo.
INSCRIÇÃO: 91.274
PERÍODO: 16.08.73 a 30.08.73.

PAPELETA: 004278
EMPREGADO: Maria Leite Matos.
INSCRIÇÃO: 91.288
PERÍODO: 13.06.73 e 14.06.73.

PAPELETA: 004279
EMPREGADO: Francisca Barreiro Leite.
INSCRIÇÃO: 91.292
PERÍODO: 07.08.73.

PAPELETA: 004280
EMPREGADO: Maria Aparecida da Silva Machado.
INSCRIÇÃO: 91.363
PERÍODO: 15, 16, 17, 23,24, e 25.08.73.

PAPELETA: 004281
EMPREGADO: Maria Farias Trigueiro.
INSCRIÇÃO: 91.364
PERÍODO: 22.08.73 a 27.08.73

PAPELETA: 004282
EMPREGADO: Lázaro Martins Ferreira.
INSCRIÇÃO: 91.367
PERÍODO: 21.08.73 a 25.08.73

PAPELETA: 004283
EMPREGADO: Dilda Braz de Queiroz.
INSCRIÇÃO: 91.376
PERÍODO: 10.08.73 a 24.08.73.

PAPELETA: 004284
EMPREGADO: Maria Deocleide Moreira.
INSCRIÇÃO: 91.380
PERÍODO: 27.08.73 a 29.08.73

PAPELETA: 004285
EMPREGADO: Bertuina Rodrigues da Silva.
INSCRIÇÃO: 91.383
PERÍODO: 29.08.73 a 05.09.73.

PAPELETA: 004286
EMPREGADO: Rosalba de Melo da M. Machado.
INSCRIÇÃO: 91.398
PERÍODO: 27.08.73 a 18.11.73

PAPELETA: 004287
EMPREGADO: Luiz Carreiro de Abreu.
INSCRIÇÃO: 91.411
PERÍODO: 27.08.73 a 29.08.73.

PAPELETA: 004288
EMPREGADO: Margarida Calazans da Silva.
INSCRIÇÃO: 91.422
PERÍODO: 20.08.73 a 29.08.73

PAPELETA: 004289
EMPREGADO: Moises Ribeiro.
INSCRIÇÃO: 91.534
PERÍODO: 29.08.73.

PAPELETA: 004290
EMPREGADO: Leni Maria de Souza Valadares.
INSCRIÇÃO: 91.563
PERÍODO: 08.08.73 a 10.08.73.

PAPELETA: 004291
EMPREGADO: Édila Gomes S. Carneiro.
INSCRIÇÃO: 91.574
PERÍODO: 16.08.73 a 25.08.73

PAPELETA: 004292
EMPREGADO: Doralice Caetano Costa.
INSCRIÇÃO: 91.575
PERÍODO: 30.07.73 a 13.08.73

PAPELETA: 004293
EMPREGADO: Maria Margarida Q. Pôrto.
INSCRIÇÃO: 91.580
PERÍODO: 13.08.73 a 14.08.73.

PAPELETA: 004294
EMPREGADO: Maria Aurileide X. de Souza.
INSCRIÇÃO: 91.609
PERÍODO: 08.08.73 e 09.08.73.

PAPELETA: 004295
EMPREGADO: Geni Maria Pinheiro.
INSCRIÇÃO: 91.617
PERÍODO: 13.08.73 a 25.08.73

PAPELETA: 004296
EMPREGADO: Deise Lucide Pereira Bello.
INSCRIÇÃO: 91.634
PERÍODO: 30.07.73 a 02.08.73.

PAPELETA: 004297
EMPREGADO: Alda Vaz de Melo Santana.
INSCRIÇÃO: 91.642
PERÍODO: 20.08.73 a 23.08.73.

PAPELETA: 004298
EMPREGADO: Ednaida Brandão de Lucena.
INSCRIÇÃO: 91.657
PERÍODO: 05.07.73 e 06.07.73.

PAPELETA: 004299
EMPREGADO: Cleyse Silva Rangel de Lima
INSCRIÇÃO: 91.665
PERÍODO: 20.08.73 a 23.08.73.

PAPELETA: 004300
EMPREGADO: Nair da Almeida da Luz.
INSCRIÇÃO: 91.668
PERÍODO: 07.08.73 a 29.10.73

PAPELETA: 004301
EMPREGADO: Francisca M. N. de Morais.
INSCRIÇÃO: 91.670
PERÍODO: 22.08.73 a 24.08.73.

PAPELETA: 004302
EMPREGADO: Danúcia Lopes de Oliveira Paschoal.
INSCRIÇÃO: 91.676
PERÍODO: 01.08.73 a 10.08.73.

PAPELETA: 004303
EMPREGADO: Cássia Martins Cardoso de Souza.
INSCRIÇÃO: 91.696
PERÍODO: 10.08.73 a 14.08.73.

PAPELETA: 004304
EMPREGADO: Maria Inácia Silva.
INSCRIÇÃO: 91.716
PERÍODO: 02.08.73 a 05.08.73.

PAPELETA: 004305
EMPREGADO: Odete de Castro Assunção.
INSCRIÇÃO: 91.717
PERÍODO: 31.07.73 a 02.08.73.

PAPELETA: 004306
EMPREGADO: Olga de Castro A. Ribeiro.
INSCRIÇÃO: 91.721
PERÍODO: 29.08.73 e 30.08.73.

PAPELETA: 004307
EMPREGADO: Maria Helena Rodrigues da Silva.
INSCRIÇÃO: 91.754
PERÍODO: 30.07.73 e 31.07.73.

PAPELETA: 004308
EMPREGADO: Marta Inéz Silva.
INSCRIÇÃO: 91.769
PERÍODO: 09.08.73 a 11.08.73

PAPELETA: 004309
EMPREGADO: Maria da Conceição de Andrade.
INSCRIÇÃO: 91.771
PERÍODO: 30.07.73 e 31.07.73.

PAPELETA: 004310
EMPREGADO: Maria Clarice de Melo Pessoa.
INSCRIÇÃO: 91.781
PERÍODO: 21.07.73 a 29.07.73.

PAPELETA: 004311
EMPREGADO: Vanildes Ribeiro dos Santos.
INSCRIÇÃO: 91.821
PERÍODO: 10.08.73 a 18.08.73.

PAPELETA: 004312
EMPREGADO: Vicentina Fernandes de Deus.
INSCRIÇÃO: 91.822
PERÍODO: 09.08.73 a 11.08.73.

PAPELETA: 004313
EMPREGADO: Maria das Graças Araújo Queiroz.
INSCRIÇÃO: 91.832
PERÍODO: 21.08.73 a 24.08.73.

PAPELETA: 004314
EMPREGADO: Marilene Pereira Domingues.
INSCRIÇÃO: 91.876
PERÍODO: 16.08.73 e 17.08.73.

PAPELETA: 004315
EMPREGADO: Esmeralda Batista de Oliveira.
INSCRIÇÃO: 91.901
PERÍODO: 08.08.73 a 09.08.73.

PAPELETA: 004316
EMPREGADO: Déa Marina Napoleão de Araújo.
INSCRIÇÃO: 91.904
PERÍODO: 20.08.73 a 20.08.73.

PAPELETA: 004317
EMPREGADO: Sílvia Helena Freire Coutinho.
INSCRIÇÃO: 91.906
PERÍODO: 01.08.73 a 03.08.73.

PAPELETA: 004318
EMPREGADO: Creuza de Souza Ribeiro.
INSCRIÇÃO: 91.912
PERÍODO: 21.08.73 a 26.08.73.

PAPELETA: 004319
EMPREGADO: Creuza de Souza Ribeiro
INSCRIÇÃO: 91.912
PERÍODO: 27.08.73 a 28.08.73.

PAPELETA: 004320
EMPREGADO: Creuza de Souza Ribeiro.
INSCRIÇÃO: 91.912
PERÍODO: 29.08.73 a 04.09.73.

PAPELETA: 004321
EMPREGADO: Marisa Rodrigues de Souza.
INSCRIÇÃO: 91.928
PERÍODO: 06.08.73 a 10.08.73.

PAPELETA: 004322
EMPREGADO: Marilúcia Nóbrega.
INSCRIÇÃO: 91.930
PERÍODO: 09.08.73 a 13.08.73.

PAPELETA: 004323
EMPREGADO: Marilúcia Nóbrega.
INSCRIÇÃO: 91.930
PERÍODO: 16.08.73 a 20.08.73.

PAPELETA: 004324
EMPREGADO: Maria de Lourdes Cavalcante.
INSCRIÇÃO: 91.938
PERÍODO: 20.08.73 a 22.08.73.

PAPELETA: 004325
EMPREGADO: Maria de Lourdes Cavalcante.
INSCRIÇÃO: 91.938
PERÍODO: 29.08.73 a 04.09.73.

PAPELETA: 004326
EMPREGADO: Maria do Socorro Silva Reis.
INSCRIÇÃO: 91.941
PERÍODO: 27.08.73 a 30.08.73.

PAPELETA: 004327
EMPREGADO: Lodomir Diniz Câmara.
INSCRIÇÃO: 91.946
PERÍODO: 01.08.73 a 05.08.73.

PAPELETA: 004328
EMPREGADO: Maria do Socorro Furtado Silva.
INSCRIÇÃO: 91.952
PERÍODO: 14.08.73 a 16.08.73.

PAPELETA: 004329
EMPREGADO: Alda Maria Mendes Abbade dos Santos.
INSCRIÇÃO: 91.967
PERÍODO: 17.08.73 a 08.11.73.

PAPELETA: 004330
EMPREGADO: Alice Batista Viana da Rocha.
INSCRIÇÃO: 92.008
PERÍODO: 13.08.73 a 17.08.73.

PAPELETA: 004331
EMPREGADO: Gilda Santos Lopes.
INSCRIÇÃO: 92.048
PERÍODO: 14.08.73 a 17.08.73.

PAPELETA: 004332
EMPREGADO: Gilda Santos Lopes.
INSCRIÇÃO: 92.048
PERÍODO: 27.08.73.

PAPELETA: 004333
EMPREGADO: Maria das Chagas Rodrigues
INSCRIÇÃO: 92.063
PERÍODO: 20.08.73 a 22.08.73.

PAPELETA: 004334
EMPREGADO: Maria Edirce Soares.
INSCRIÇÃO: 92.077
PERÍODO: 21.08.73 a 04.09.73.

PAPELETA: 004335
EMPREGADO: Maria da Penha Silva.
INSCRIÇÃO: 92.094
PERÍODO: 27.08.73 a 31.08.73.

PAPELETA: 004336
EMPREGADO: Zuleica de Castro Coimbra Mesquita.
INSCRIÇÃO: 92.106
PERÍODO: 20.08.73 a 11.11.73.

PAPELETA: 004337
EMPREGADO: Maria Helena N. Jardim.
INSCRIÇÃO: 92.109
PERÍODO: 14.08.73 a 28.08.73.

PAPELETA: 004338
EMPREGADO: Maria Luiza A. Homem de Mello.
INSCRIÇÃO: 92.146
PERÍODO: 22.08.73 a 24.08.73.

PAPELETA: 004339
EMPREGADO: Rosemary Sales Uchôa.
INSCRIÇÃO: 92.177
PERÍODO: 07.08.73 a 10.08.73.

PAPELETA: 004340
EMPREGADO: Eliane Brandão Sanchez.
INSCRIÇÃO: 92.186
PERÍODO: 02.08.73 a 16.08.73.
PAPELETA: 004341
EMPREGADO: Maria Carlota Sanches Mogterda.
INSCRIÇÃO: 92.210
PERÍODO: 07.08.73 e 08.08.73.

PAPELETA: 004342
EMPREGADO: Guimar Pimentel da Silva Azevêdo.
INSCRIÇÃO: 92.237
PERÍODO: 16.08.73 a 07.11.73.

PAPELETA: 004343
EMPREGADO: Vera Lúcia Mirranda de Freitas.
INSCRIÇÃO: 92.254
PERÍODO: 22.08.73 e 23.08.73.

PAPELETA: 004344
EMPREGADO: Antônio Carlos Lúcio.
INSCRIÇÃO: 92.260
PERÍODO: 13.08.73 a 18.08.73.

PAPELETA: 004345
EMPREGADO: Laura Maria Lopes de Oliveira Salvador.
INSCRIÇÃO: 92.289
PERÍODO: 16.08.73 a 07.11.73.

PAPELETA: 004346
EMPREGADO: Jesuina Aparecida Lula Barros.
INSCRIÇÃO: 92.495
PERÍODO: 27.08.73 a 18.11.73.

"LIC. GESTANTE NOS TERMOS DO ART. 107 DA LEI 1711 DE 28/10/52".
PAPELETA: 01500/73-SM
SERVIDOR: Lenice Demetre Calimeris
MATRÍCULA: 3019
Período: 06/08/73 a 05/12/73
PAPELETA: 01611/73-SM
SERVIDOR: Maria Helena G. Ibiapina
MATRÍCULA: 3196
Período: 01/08/73 a 30/11/73
PAPELETA: 01474/73-SM
SERVIDOR: Maria da Conceição D. Sampaio
MATRÍCULA: 3141
Período: 30/7/73 a 29/11/73.

"FALTAS RELEVADAS NOS TERMOS DO ART. 123 DA LEI 1711 DE 28/10/52"
Fls. nº 323
PERÍODO: 22/08 a 30/08/73

PAPELETA: 01671/73-SM
SERVIDOR: Maria José Lisboa
MATRÍCULA: 3373
Período: 01/08/73 a 03/08/73

PAPELETA: 01659/73-SM
SERVIDOR: Nair Peres Torres
MATRÍCULA: 3416
Período: 01/08/73 a 03/08/73

PAPELETA: 01732/73-SM
SERVIDOR: Norma Nogueira Aucelio
MATRÍCULA: 3472
Período: 20/08/73

PAPELETA: 01725/73-SM
SERVIDOR: Sebastiana B. de Oliveira
MATRÍCULA: 3551
Período: 20/08/73 a 21/08/73

PAPELETA: 01758/73-SM
SERVIDOR: Vera Lucia de Almeida
MATRÍCULA: 3617
Período: 13/08/73 a 15/08/73

PAPELETA: 01746/73-SM
SERVIDOR: Sylvio Mendes
MATRÍCULA: 4383
Período: 20/08/73 a 22/08/73

PAPELETA: 01645/73-SM
SERVIDOR: Maria Lidia da C. Leal
MATRÍCULA: 3381
Período: 14/08/73 a 16/08/73

PAPELETA: 01641/73-SM
SERVIDOR: Norma Nogueira Aucelio
MATRÍCULA: 3472
Período: 14/08/73

PAPELETA: 01727/73-SM
SERVIDOR: Parisia Nunes da Silva
MATRÍCULA: 3501
Período: 17/08/73 a 19/08/73

PAPELETA: 01749/73-SM
SERVIDOR: Therezinha Valle Jorges
MATRÍCULA: 3602
Período: 20/08/73 a 22/08/73

PAPELETA: 01625/73-SM
SERVIDOR: Zilma Salgado Ferraz
MATRÍCULA: 3673
Período: 24/05/73 a 25/05/73

PAPELETA: 01687/73—SM
SERVIDOR: Ana E. de Paula Al-
varenga
MATRICULA: 4645
Período: 15/08/73 a 17/08/73

PAPELETA: 01698/73—SM
SERVIDOR: Leuzina Cunha Gonçalves
MATRICULA: 3027
Período: 22/08/73 a 24/08/73

PAPELETA: 01763/73—SM
SERVIDOR: Lívete Stolle Silva
MATRICULA: 3039
Período: 23/08/73 a 24/08/73

PAPELETA: 01640/73
SERVIDOR: M^a Aparecida de Oliveira
MATRICULA: 3109
Período: 06/08/73

PAPELETA: 01689/73—SM
SERVIDOR: Maria de Lourdes Salles
MATRICULA: 3237
Período: 01/08/73 a 03/08/73

PAPELETA: 01739/73—SM
SERVIDOR: Maria Rezende Moura
MATRICULA: 3290
Período: 21/08/73 a 23/08/73

PAPELETA: 01742/73—SM
SERVIDOR: Maria Vilany P. Gama
MATRICULA: 3346
Período: 14/08/73 a 15/08/73

PAPELETA: 01673/73—SM
SERVIDOR: Lívete Stolle Silva
MATRICULA: 3039
Período: 16/08/73

PAPELETA: 01680/73—SM
SERVIDOR: M^a Aparecida A. de
Aquino
MATRICULA: 3103
Período: 15/08/73 a 17/08/73

PAPELETA: 01699/73—SM
SERVIDOR: M^a Conceição D. Macha-
do
MATRICULA: 3139
Período: 23/08/73 a 24/08/73

PAPELETA: 01730/73—SM
SERVIDOR: Maria Neide E. de Souza
MATRICULA: 3267
Período: 17/08/73 a 19/08/73

PAPELETA: 01638/73—SM
SERVIDOR: M^a do Socorro F. Nas-
cimento
MATRICULA: 3304
Período: 14/08/73 a 16/08/73

PAPELETA: 01702/73—SM
SERVIDOR: Meslinda de M. F. Abreu
MATRICULA: 3369
Período: 24/08/73 a 25/08/73

PAPELETA: 01681/73—SM
SERVIDOR: Antonia Maia Nogueira
MATRICULA: 4684
Período: 16/08/73

PAPELETA: 01692/73—SM
SERVIDOR: Antonia Maia Nogueira
MATRICULA: 4684
Período: 24/08/73

PAPELETA: 01631/73—SM
SERVIDOR: Célia Cardoso de Lucena
MATRICULA: 4754
Período: 01/08/73 a 03/08/73

PAPELETA: 01769/73—SM
SERVIDOR: Antonia Maia Nogueira
MATRICULA: 4684
Período: 23/08/73

PAPELETA: 01658/73—SM
SERVIDOR: Aracy Vailatti Mafra
MATRICULA: 4698
Período: 29/07/73 a 30/07/73

"PROR. LIC. TRAT. SAUDE NOS
TERMOS DOS ARTS. 93, 97 E 98 DA
LEI 1711 DE 28.10.52".
Fls. n.º: 325
PERÍODO: 22/08 a 30/08/73

PAPELETA: 01666/73—SM
SERVIDOR: Lila de Almeida
MATRICULA: 3031
Período: 30/07/73 a 28/08/73

PAPELETA: 1725/73—GDF
SERVIDOR: M^a. Antonieta V. C.
Imperial
MATRICULA: 3099
Período: 13/06/73 a 11/09/73

PAPELETA: 01630/73—SM
SERVIDOR: Terezinha de Jesus C.
Pessoa
MATRICULA: 3590
Período: 30/07/73 a 31/07/73

PAPELETA: 01679/73—SM
SERVIDOR: Murilo de Cerqueira
Branco
MATRICULA: 4262
Período: 06/08/73 a 05/11/73

PAPELETA: 01724/73—SM
SERVIDOR: Cimyrames B. de Car-
valho
MATRICULA: 4770
Período: 16/08/73 a 30/08/73

PAPELETA: 01723/73—SM
SERVIDOR: Lucia Maria F. Batista
MATRICULA: 3049
Período: 16/08/73 a 29/08/73

PAPELETA: 01682/73—SM
SERVIDOR: Maria Cardoso Furtado
MATRICULA: 3125
Período: 16/08/73 a 18/08/73

PAPELETA: 01711/73—SM
SERVIDOR: Terezinha Rodrigues e S.
Galli
MATRICULA: 3600
Período: 11/07/73 a 01/10/73

PAPELETA: 01665/73—SM
SERVIDOR: Tania Jussara T. Godinho
MATRICULA: 4394
Período: 16/08/73 a 14/09/73

"LIC. TRAT. SAUDE NOS TERMOS DOS
ARTS 97 E 98 DA LEI 1711 DE
28/10/52".
Fls. n.º 326
PERÍODO: 22/08 a 30/08/73

PAPELETA: 01698/73—SM
SERVIDOR: Leuzina Cunha Gonçalves
MATRICULA: 3027
Período: 25/08/73 a 20/09/73

PAPELETA: 01680/73—SM
SERVIDOR: M^a Aparecida A. de
Aquino
MATRICULA: 3103
Período: 18/08/73 a 24/08/73

PAPELETA: 01730/73—SM
SERVIDOR: Maria Neide E. de Souza
MATRICULA: 3267
Período: 20/08/73 a 31/08/73

PAPELETA: 01638/73—SM
SERVIDOR: Maria do Socorro F.
Nascimento
MATRICULA: 3304
Período: 17/08/73 a 28/08/73

PAPELETA: 01727/73—SM
SERVIDOR: Parisia Nunes da Silva
MATRICULA: 3501
Período: 20/08/73 a 24/08/73

PAPELETA: 01692/73—SM
SERVIDOR: Antonia Maia Nogueira
MATRICULA: 4684
Período: 25/08/73

PAPELETA: 01763/73—SM
SERVIDOR: Lívete Stolle Silva
MATRICULA: 3039
Período: 25/08/73 a 29/08/73

PAPELETA: 01689/73—SM
SERVIDOR: Maria de Lourdes Salles
MATRICULA: 3237
Período: 04/08/73 a 11/08/73

PAPELETA: 01739/73—SM
SERVIDOR: Maria Rezende Moura
MATRICULA: 3290
Período: 24/08/73 a 30/08/73

PAPELETA: 01659/73—SM
SERVIDOR: Nair Peres Torres
MATRICULA: 3416
Período: 04/08/73 e 20/08/73

PAPELETA: 01687/73—SM
SERVIDOR: Ana E. de Paula Al-
varenga
MATRICULA: 4645
Período: 18/08/73 a 19/08/73

PAPELETA: 01658/73—SM
SERVIDOR: Aracy Vailatti Mafra
MATRICULA: 4698
Período: 31/07/73 a 05/08/73

"LIC. TRAT. SAUDE NOS TERMOS DOS
ARTS. 97 E 98 DA LEI 1711 DE
28/10/52".
PERÍODO: 22/08 a 30/08/73
PAPELETA: 01631/73—SM
SERVIDOR: Célia Cardoso de Lucena
MATRICULA: 4754
Período: 04/08/73 e 13/08/73

"LIC. M.D.P. FAMILIA NOS TERMOS
106 DA LEI 1711 DE 28/10/52".
Fls. n.º: 328
PERÍODO: 22/08/ a 30/08/73
PAPELETA: 01729/73—SM
SERVIDOR: Yvone Carlos D. da Silva
MATRICULA: 3652
Período: 15/08/73 a 16/08/73

PAPELETA: 01628/73—SM
SERVIDOR: Benedita Maria X.
Junqueira
MATRICULA: 4720
Período: 13/08/73

"LIC. GESTANTE NOS TERMOS DO
ART. 107 DA LEI 1711 DE 28/10/52".
Fls. 329
PERÍODO: 22/08 a 30/08/73
PAPELETA: 01626/73—SM
SERVIDOR: Vitalina L. dos Santos
MATRICULA: 3626
Período: 25/07/73 a 24/11/73
PAPELETA: 01722/73—SM
SERVIDOR: Adelina Fernandes Alves
MATRICULA: 4598
Período: 20/08/73 a 19/12/73

"FALTAS RELEVADAS NOS TERMOS
DO ART. 123 DA LEI 1711 DE
28/10/52".
Fls n.º 330

PERÍODO: 22/08 a 30/08/73
PAPELETA: 01751/73—SM
SERVIDOR: Cleidivalva F. Silveira
MATRICULA: 4774

Período: 16/08/73 a 18/08/73
PAPELETA: 01637/73—SM
SERVIDOR: Edina Bernardes de
Morais
MATRICULA: 4865

Período: 14/08/73 a 16/08/73
PAPELETA: 01735/73—SM
SERVIDOR: Gerlane de O. Galvão
MATRICULA: 4979

Período: 20/08/73 a 21/08/73
PAPELETA: 01690/73—SM
SERVIDOR: Helena Melo Peressin
MATRICULA: 5002

Período: 02/08/73 a 04/08/73
PAPELETA: 01712/73—SM
SERVIDOR: Judith de Souza Alves
MATRICULA: 5140

Período: 20/08/73 a 21/08/73
PAPELETA: 01706/73—SM
SERVIDOR: Stael Aveline A. Felício
MATRICULA: 6535

Período: 09/08/73 a 11/08/73
PAPELETA: 01570/73—SM
SERVIDOR: Clezia Ruttini C. Ramos
MATRICULA: 4785

Período: 19/06/73
PAPELETA: 01676/73—SM
SERVIDOR: Geralda Faria Bonadio
MATRICULA: 4970

Período: 16/08/73
PAPELETA: 01684/73—SM
SERVIDOR: Glauce M^a José R.
Campos
MATRICULA: 4985

Período: 15/08/73 a 17/08/73
SERVIDOR: Ilza do Vale Mourado
MATRICULA: 5041
Período: 01/08/73

PAPELETA: 01662/73—SM
SERVIDOR: João Batista dos Santos
MATRICULA: 6371
Período: 14/08/73 a 16/08/73

PAPELETA: 01754/73—SM
SERVIDOR: Ilza Pereira Barbosa
MATRICULA: 7069
Período: 15/08/73

SERVIDOR: Jaide Souza de Moraes
MATRICULA: 7576
Período: 17/08/73
PAPELETA: 01629/73—SM

"FALTAS RELEVADAS NOS TERMOS
DO ART. 123 DA LEI 1711 DE
28/10/52".
Fls. n.º 331
PERÍODO: 22/08 a 30/08/73
PAPELETA: 01753/73—SM
SERVIDOR: Maria de Fátima R. e
Mendes
MATRICULA: 7100
Período: 22/08/73 a 24/08/73

PAPELETA: 01632/73—SM
SERVIDOR: Flor de M^a C.R. Soares
MATRICULA: 7288
Período: 14/08/73

PAPELETA: 01741/73—SM
SERVIDOR: Arislani de A. B. Mijoler
MATRICULA: 7571
Período: 15/08/73

PAPELETA: 01655/73—SM
SERVIDOR: Eni das Dores Ferreira
MATRICULA: 7609
Período: 03/08/73 e 08/08/73

PAPELETA: 01636/73—SM
SERVIDOR: Marlene Porto Ramos
MATRICULA: 7640
Período: 13/08/73 a 14/08/73

PAPELETA: 01770/73—SM
SERVIDOR: Carmem Leite Aviani
MATRICULA: 7683
Período: 22/08/73 a 23/08/73

PAPELETA: 01743/73—SM
SERVIDOR: Maria Geraldina Perillo
MATRICULA: 7258
Período: 15/08/73 a 17/08/73
PAPELETA: 01657/73—SM
SERVIDOR: Terezinha N. Campos
Rocha

MATRICULA: 7311
Período: 08/08/73 a 10/08/73
PAPELETA: 01733/73—SM
SERVIDOR: Lucia M^a. S. D. Vas-
concelos
MATRICULA: 7634
Período: 06/08/73 a 08/08/73
PAPELETA: 1912/73—GDF
SERVIDOR: Helenita P. Vasconcelos
MATRICULA: 7678
Período: 15/08/73 a 17/08/73
PAPELETA: 01710/73—SM
SERVIDOR: Evanilde Nogueira da
Silva
MATRICULA: 7792
Período: 24/05/73

"FALTAS RELEVADAS NOS TERMOS
DO ART. 123 DA LEI 1711 DE
28/10/52".
Fls n.º: 332
PERÍODO: 22/08 a 30/08/73

PAPELETA: 01747/73—SM
SERVIDOR: Angéla Maria V. Vieira
MATRICULA: 8029
Período: 17/08/73 a 19/08/73

PAPELETA: 01669/73—SM
SERVIDOR: Marlene Alves Santana
MATRICULA: 8100
Período: 30/07/73 a 01/08/73

PAPELETA: 01768/73—SM
SERVIDOR: Zulmira Mendonça da
Mota
MATRICULA: 8032
Período: 23/08/73

PAPELETA: 01755/73—SM
SERVIDOR: Adekir Ribeiro Cortes
MATRICULA: 8122
Período: 07/08/73 a 21/08/73

"PROR. LIC. TRAT. SAUDE NOS
TERMOS DOS ARTS. 93, 97 E 98 DA
LEI 1711 DE 28/10/52".
Fls. n.º: 333
PERÍODO: 22/08/ a 30/08/73

PAPELETA: 01633/73—SM
SERVIDOR: Eunice Magalhães
Nogueira
MATRICULA: 4931
Período: 30/07/73 a 28/08/73

PAPELETA: 01694/73—SM
SERVIDOR: Ires Terceiro Guberobich
MATRICULA: 5059
Período: 06/07/09 e 10/08/73

PAPELETA: 1996/73—GDF
SERVIDOR: Itala Conde Duarte
MATRICULA: 5072
Período: 22/08/73 a 03/09/73

PAPELETA: 01649/73—SM
SERVIDOR: Dirce Amorelli R. Pereira
MATRICULA: 6990
Período: 11/08/73 a 08/11/73

PAPELETA: 01773/73—SM
SERVIDOR: Zenaide Oliveira Dantas
MATRICULA: 7186
Período: 19/08/73 a 16/11/73

"LIC. TRAT. SAUDE NOS TERMOS DOS
ARTS. 97 E 98 DA LEI 1711 DE
28/10/52".
PAPELETA: 01751/73—SM
SERVIDOR: Cleidivalva F. Silveira
MATRICULA: 4774
Período: 19/08/73 a 30/08/73

PAPELETA: 01637/73—SM
SERVIDOR: Edina Bernardes de
Morais
MATRICULA: 4865
Período: 17/08/73 a 18/08/73

PAPELETA: 01690/73—SM
SERVIDOR: Helena Melo Peressin
MATRICULA: 5002
Período: 05/08/73 a 16/08/73

PAPELETA: 01662/73—SM
SERVIDOR: João Batista dos Santos
MATRICULA: 6371
Período: 17/08/73 a 28/08/73

PAPELETA: 01706/73—SM
SERVIDOR: Stael Aveline A. Felício
MATRICULA: 6535
Período: 12/08/73 a 07/09/73

PAPELETA: 01753/73—SM
SERVIDOR: Maria de Fátima R. e
Mendes
MATRICULA: 7100
Período: 25/08/73 a 05/09/73

PAPELETA: 01743/73—SM
SERVIDOR: Maria Geraldina Perillo
MATRICULA: 7258
Período: 18/08/73 a 29/08/73

PAPELETA: 01657/73—SM
SERVIDOR: Terezinha N. Campos
Rocha
MATRICULA: 7311
Período: 11/08/73 a 22/08/73

PAPELETA: 01629/73—SM
SERVIDOR: Lucia M^a S. D. Vas-
concelos
MATRICULA: 7634
Período: 09/08/73 a 13/08/73

PAPELETA: 1912/73—GDF
SERVIDOR: Helenita Pereira Vas-
concelos
MATRICULA: 7678
Período: 18/08/73 a 15/09/73

PAPELETA: 01747/73—SM
SERVIDOR: Angela Maria V. Vieira
MATRICULA: 8029
Período: 20/08/73 a 31/08/73
PAPELETA: 01669/73—SM
SERVIDOR: Marlene Alves Santana
MATRICULA: 8100
Período: 02/08/73 a 27/09/73
"LIC. M.D.P. FAMILIA NOS TERMOS
DO ART. 106 DA LEI 1711 DE
28/10/52".
Fls. n.º 335
PERÍODO 22/08 a 30/08/73
PAPELETA: 01703/73—SM
SERVIDOR: Dayse Nunes Gonçalves
MATRICULA: 4803
Período: 20/08/73 a 24/08/73

PAPELETA: 01728/73—SM
SERVIDOR: Josimar Baltez Silva
MATRICULA: 5133
Período: 20/08/73
PAPELETA: 01750/73—SM
SERVIDOR: Celina Puttini Machado
MATRICULA: 7210
Período: 21/08/73

"LIC. GESTANTE NOS TERMOS DO
ART. 107 DA LEI 1711 DE 28/10/52".
Fls n.º 336
PERÍODO 22/08 a 30/08/73
PAPELETA: 01650/73—SM
SERVIDOR: Ecelia M^a C. dos Santos
MATRICULA: 4861
Período: 20/08/73 a 19/12/73

PAPELETA: 01765/73—SM
SERVIDOR: Iracy Pereira Lopes
MATRICULA: 5050
Período: 16/07/73 a 15/11/73
PAPELETA: 01688/73—SM
SERVIDOR: Judy Benevides Lambach
MATRICULA: 5149
Período: 17/08/73 a 16/12/73

PAPELETA: 01737/73—SM
SERVIDOR: Gloria Aparecida A. e
Silva
MATRICULA: 7035
Período: 20/08/73 a 19/12/73

PAPELETA: 01736/73—SM
SERVIDOR: Sonia Maria G. Madeira
MATRICULA: 7083
Período: 20/08/73 a 19/12/73

PAPELETA: 01623/73—SM
SERVIDOR: Regina Maria Assumpção
MATRICULA: 7098
Período: 13/08/73 a 12/12/73

PAPELETA: 01766/73—SM
SERVIDOR: Maria Amelia de Jesus
MATRICULA: 7256
Período: 06/08/73 a 05/12/73

PAPELETA: 01731/73—SM
SERVIDOR: Olezia M^a de A. Borges
MATRICULA: 8087
Período: 21/08/73 a 20/12/73

"FALTAS RELEVADAS NOS TERMOS
DO ART. 123 DA LEI 1711 DE
28/10/52".
Fls n.º 337
PERÍODO 22/08 a 30/08/73
PAPELETA: 01674/73—SM
SERVIDOR: Heloisa Helena C.
Merechia
MATRICULA: 8133
Período: 14/08/73

PAPELETA: 01654/73—SM
SERVIDOR: Zelia Edwiges F. da Silva
MATRICULA: 8137
Período: 14/08/73

PAPELETA: 01771/73—SM
SERVIDOR: Zelia Edwiges F. da Silva
MATRICULA: 8137
Período: 21/08/73

PAPELETA: 01670/73—SM
SERVIDOR: Rita Maria M. de B. C.
Costa
MATRICULA: 8156
Período: 05/08/73 a 07/08/73

PAPELETA: 01683/73—SM
SERVIDOR: Emi Vera Renz
MATRICULA: 8222
Período: 17/08/73

PAPELETA: 01738/73—SM
SERVIDOR: Maria da Penha G.
Cruzeiro
MATRICULA: 8234
Período: 21/08/73

PAPELETA: 01660/73—SM
SERVIDOR: Maria Eunice S. do A.
Carvalho
MATRICULA: 8516
Período: 01/08/73 a 03/08/73

PAPELETA: 01705/73—SM
SERVIDOR: Maria Angela S. M. da
Silva
MATRICULA: 8595
Período: 06/08/73 e 16/08/73

PAPELETA: 01668/73—SM
SERVIDOR: Ilza Pereira Campos
MATRICULA: 8615
Período: 08/08/73

PAPELETA: 01744/73—SM
SERVIDOR: Erci Maria de Sousa
MATRICULA: 8649
Período: 16/08/73

PAPELETA: 01762/73—SM
SERVIDOR: Neilde de Oliveira
Galvão
MATRICULA: 8656

Período: 21/08/73 a 23/08/73 PAPELETA: 01748/73-SM SERVIDOR: Jacira Bernardes Carvalho MATRICULA: 8674 Período: 22/08/73 a 24/08/73	MATRICULA: 8607 PERÍODO: 06.04.73 a 21.08.73	MATRICULA: 7581 Período: 27/08/73	MATRICULA: 8096 Período: 19/08/73 a 17/09/73	PAPELETA: 01866/73-SM SERVIDOR: Flor de M ^a C. R. Soares MATRICULA: 7288 Período: 04/09/73
"FALTAS RELEVADAS NOS TERMOS DO ART. 123 DA LEI 1711 DE 28.10.52".	PAPELETA: 01672/73-SM SERVIDOR: Roseli Peres MATRICULA: 8646 PERÍODO: 06.08.73 a 20.08.73	PAPELETA: 01797/73-SM SERVIDOR: Cecy Antunes Liberato MATRICULA: 7584 Período: 20/08/73 a 22/08/73	PAPELETA: 01829/73-SM SERVIDOR: Generosa de O. A. Costa MATRICULA: 8196 Período: 29/08/73 a 02/09/73	PAPELETA: 01865/73-SM SERVIDOR: Chyrle Freitas P. e Anjos MATRICULA: 7581 Período: 05/09/73
PAPELETA: 01627/73-SM SERVIDOR: Rosita Guedes MATRICULA: 8687 PERÍODO: 10.08.73 a 12.08.73	PAPELETA: 01772/73-SM SERVIDOR: Aldenora Clara Ferreira MATRICULA: 8981 PERÍODO: 17.08.73 a 24.08.73	PAPELETA: 01821/73-SM SERVIDOR: Ana Maria Paiva Andrade MATRICULA: 7662 Período: 27/08/73 a 29/08/73	PAPELETA: 01830/73-SM SERVIDOR: Roseli Peres MATRICULA: 8646 Período: 21/08/73 a 09/09/73	"LIC. GESTANTE NOS TERMOS DO ART. 107 DA LEI 1711 DE 28/10/52".
PAPELETA: 01759/73-SM SERVIDOR: Coracy do N. Silva Lopes MATRICULA: 8703 PERÍODO: 16.08.73	01707/73-SM SERVIDOR: Ruth de A. Saussmikát MATRICULA: 10056 PERÍODO: 16.08.73 a 14.10.73	PAPELETA: 01777/73-SM SERVIDOR: Messias Violeta B. Parente MATRICULA: 8061 Período: 22/08/73 a 23/08/73	"LIC. TRAT. SAÚDE NOS TERMOS DOS ARTS. 97 e 98, DA LEI 1711 DE 28/10/52".	PAPELETA: 01837/73-SM SERVIDOR: Maria José Barbosa Reis MATRICULA: 7252 Período: 05/09/73 a 04/01/74
PAPELETA: 01760/73-SM SERVIDOR: Coracy do N. Silva Lopes MATRICULA: 8703 PERÍODO: 20.08.73 a 21.08.73	PAPELETA: 01772/73-SM SERVIDOR: Aldenora Clara Ferreira MATRICULA: 3717 PERÍODO: 17.08.73 a 24.08.73	PAPELETA: 01819/73-SM SERVIDOR: Maria de Jesus M. Loureiro MATRICULA: 8082 Período: 06/09/73 a 08/09/73	PAPELETA: 01794/73-SM SERVIDOR: Elba Pinheiro Dias MATRICULA: 4884 Período: 01/09/73	PAPELETA: 01875/73-SM SERVIDOR: Celia Marilda L. Gomes MATRICULA: 7604 Período: 30/08/73 a 29/12/73
PAPELETA: 01726/73-SM SERVIDOR: Lenira M ^a do A.E. de Oliveira MATRICULA: 8717 PERÍODO: 13.08.73 a 15.08.73	PAPELETA: 01384/73-SM SERVIDOR: Zenaide Salgado MATRICULA: 3665 PERÍODO: 26.05.73 a 24.07.73	PAPELETA: 01852/73-SM SERVIDOR: Maria Dinalva C. Brasil MATRICULA: 8086 Período: 05/09/73	PAPELETA: 01822/73-SM SERVIDOR: Josete Rodrigues MATRICULA: 5132 Período: 01/09/73 a 07/09/73	PAPELETA: 01836/73-SM SERVIDOR: Marian Rodrigues Zanon MATRICULA: 8257 Período: 29/08/73 a 28/12/73
PAPELETA: 01677/73-SM SERVIDOR: Deuzimar V.C. de Castro MATRICULA: 8728 PERÍODO: 16.08.73	"LIC. TRAT. SAÚDE NOS TERMOS DOS ARTS. 97 E 98 DA LEI 1711 DE 28.10.52".	PAPELETA: 01789/73-SM SERVIDOR: Generosa de O. A. Costa MATRICULA: 8196 Período: 24/08/73 a 26/08/73	PAPELETA: 01823/73-SM SERVIDOR: Jasmelinda Alves Vieira MATRICULA: 5134 Período: 06/09/73 a 09/09/73	"LIC. NOJO NOS TERMOS DO ART. 153 DO ITEM II DA LEI 1711 DE 28/10/52".
PAPELETA: 01734/73-SM SERVIDOR: Zélia M. da Silva Pinho MATRICULA: 8729 PERÍODO: 20.08.73	PAPELETA: 01670/73-SM SERVIDOR: Rita M ^a M. de B.C. Costa MATRICULA: 8156 PERÍODO: 08.08.73	PAPELETA: 01860/73-SM SERVIDOR: Emi Vera Renz MATRICULA: 8222 Período: 3 ^a /08/73	PAPELETA: 01872/73-SM SERVIDOR: Therezinha de Jesus S. Rodrigues MATRICULA: 7022 Período: 06/09/73 a 17/09/73	PAPELETA: 019/73-DPe. SERVIDOR: Efigênia P. Trindade MATRICULA: 4882 Período: 14/08/73 a 21/08/73
PAPELETA: 01686/73-SM SERVIDOR: Ana Neli Mota Flores MATRICULA: 8730 PERÍODO: 17.08.73	PAPELETA: 01748/73-SM SERVIDOR: Jacira Bernardes Carvalho MATRICULA: 8674 PERÍODO: 25.08.73 a 05.09.73	PAPELETA: 01781/73-SM SERVIDOR: Maria da P. G. Cruzeiro MATRICULA: 8234 Período: 24/08/73	PAPELETA: 01869/73-SM SERVIDOR: Maria Edna Pereira Mazn MATRICULA: 7076 Período: 06/09/73 a 25/09/73	PAPELETA: 01873/73-SM SERVIDOR: Mariza Vasconcellos MATRICULA: 8979 Período: 03/09/73 a 05/09/73
PAPELETA: 01701/73-SM SERVIDOR: Maria Aparecida C. Gomes MATRICULA: 10119 PERÍODO: 23.08.73	PAPELETA: 01627/73-SM SERVIDOR: Rosita Guedes MATRICULA: 8687 PERÍODO: 13.08.73	PAPELETA: 01801/73-SM SERVIDOR: Hilda de S. O. Gutierrez MATRICULA: 8246 Período: 27/08/73 a 28/08/73	PAPELETA: 01869/73-SM SERVIDOR: Maria Edna Pereira Mazn MATRICULA: 7076 Período: 06/09/73 a 25/09/73	"FALTAS RELEVADAS NOS TERMOS DO ART. 123 DA LEI 1711 DE 28/10/52".
PAPELETA: 01756/73-SM SERVIDOR: Clio-Nícia Ferreira MATRICULA: REQ. PERÍODO: 30.07.73 e 06.08.73	PAPELETA: 01760/73-SM SERVIDOR: Coracy do N. Silva Lopes MATRICULA: 8703 PERÍODO: 22.08.73 a 23.08.73	PAPELETA: 01813/73-SM SERVIDOR: Whirta Noletto N. Santos MATRICULA: 8602 Período: 01/06/73 a 03/06/73	PAPELETA: 01872/73-SM SERVIDOR: Therezinha de Jesus S. Rodrigues MATRICULA: 7022 Período: 06/09/73 a 17/09/73	PAPELETA: 01800/73-SM SERVIDOR: Marcio Antonio Cattini MATRICULA: 9040 Período: 28/08/73
PAPELETA: 01675/73-SM SERVIDOR: Maria Celina L. Castro MATRICULA: REQ. PERÍODO: 14.08.73	PAPELETA: 01697/73-SM SERVIDOR: Ana Neli Mota Flores MATRICULA: 8730 PERÍODO: 24.08.73	PAPELETA: 01806/73-SM SERVIDOR: Eurides Pereira de Souza MATRICULA: 8618 Período: 22/08/73 a 24/08/73	PAPELETA: 01869/73-SM SERVIDOR: Maria Edna Pereira Mazn MATRICULA: 7076 Período: 06/09/73 a 25/09/73	PAPELETA: 01873/73-SM SERVIDOR: Mariza Vasconcellos MATRICULA: 8979 Período: 03/09/73 a 05/09/73
PAPELETA: 01647/73-SM SERVIDOR: Thereza de M ^a C. Vargas MATRICULA: REQ. PERÍODO: 03.08.73 a 05.08.73	PAPELETA: 01647/73-SM SERVIDOR: Thereza de M ^a C. Vargas MATRICULA: REQ. PERÍODO: 06.08.73 a 17.08.73	PAPELETA: 01843/73-SM SERVIDOR: Veneranda Costa dos Santos MATRICULA: 8660 Período: 04/09/73 a 05/09/73	PAPELETA: 01869/73-SM SERVIDOR: Maria Edna Pereira Mazn MATRICULA: 7076 Período: 06/09/73 a 25/09/73	PAPELETA: 01800/73-SM SERVIDOR: Marcio Antonio Cattini MATRICULA: 9040 Período: 28/08/73
PAPELETA: 01008/73-SM SERVIDOR: Marlene Terezinha A. Herciano MATRICULA: 3336 PERÍODO: 28.05.73 a 29.05.73	"LIC. M.D.P. FAMILIA NOS TERMOS DO ART. 106 DA LEI 1711 DE 28.10.52".	PERÍODO: 31/08 a 17/09/73 "PROR. LIC. TRAT. SAÚDE NOS TERMOS DOS ARTS. 93, 97 e 98, DA LEI 1711 DE 28/10/52".	PAPELETA: 01869/73-SM SERVIDOR: Maria Edna Pereira Mazn MATRICULA: 7076 Período: 06/09/73 a 25/09/73	PAPELETA: 01849/73-SM SERVIDOR: Marta Sales dos Santos MATRICULA: 9538 Período: 29/08/73
"FALTAS RELEVADAS NOS TERMOS DO ART. 123 DA LEI 1711 DE 28.10.52".	PAPELETA: 01651/73-SM SERVIDOR: Deli Osório R. dos Santos MATRICULA: REQ. PERÍODO: 13.08.73 a 22.08.73	PAPELETA: 01834/73-SM SERVIDOR: Edith de C. Gonçalves MATRICULA: 4868 Período: 02/09/73 a 31/10/73	PAPELETA: 01869/73-SM SERVIDOR: Maria Edna Pereira Mazn MATRICULA: 7076 Período: 06/09/73 a 25/09/73	PAPELETA: 01873/73-SM SERVIDOR: Mariza Vasconcellos MATRICULA: 8979 Período: 03/09/73 a 05/09/73
PAPELETA: 01032/73-SM SERVIDOR: Marlene Terezinha A. Herciano MATRICULA: 3336 PERÍODO: 30.05.73	"FALTAS RELEVADAS NOS TERMOS DO ART. 123 DA LEI 1711, DE 28/10/52".	PAPELETA: 01802/73-SM SERVIDOR: Lucia Maria S. D. Vasconcelos MATRICULA: 7634 Período: 20/08/73 a 30/08/73	PAPELETA: 01869/73-SM SERVIDOR: Maria Edna Pereira Mazn MATRICULA: 7076 Período: 06/09/73 a 25/09/73	PAPELETA: 01800/73-SM SERVIDOR: Marcio Antonio Cattini MATRICULA: 9040 Período: 28/08/73
"PROR. LIC. TRAT. SAÚDE NOS TERMOS DOS ARTS. 93, 97 E 98 DA LEI 1711 DE 28/10/52". Fls. n ^o 340 PERÍODO: 22/08 a 30/08/73	PAPELETA: 01847/73-SM SERVIDOR: Maria Julio Ferreira MATRICULA: 7097 Período: 29/08/73 a 30/08/73	PAPELETA: 01834/73-SM SERVIDOR: Edith de C. Gonçalves MATRICULA: 4868 Período: 02/09/73 a 31/10/73	PAPELETA: 01869/73-SM SERVIDOR: Maria Edna Pereira Mazn MATRICULA: 7076 Período: 06/09/73 a 25/09/73	PAPELETA: 01849/73-SM SERVIDOR: Marta Sales dos Santos MATRICULA: 9538 Período: 29/08/73
PAPELETA: 01621/73-SM SERVIDOR: Floripes da C. Pereira MATRICULA: 8577 PERÍODO: 29.05.73 a 12.06.73	PAPELETA: 01862/73-SM SERVIDOR: Maria Angelica Gonçalves MATRICULA: 7300 Período: 04/09/73	PAPELETA: 01835/73-SM SERVIDOR: Maria de Jesus M. Loureiro MATRICULA: 8082 Período: 11/09/73 a 09/11/73	PAPELETA: 01869/73-SM SERVIDOR: Maria Edna Pereira Mazn MATRICULA: 7076 Período: 06/09/73 a 25/09/73	PAPELETA: 01873/73-SM SERVIDOR: Mariza Vasconcellos MATRICULA: 8979 Período: 03/09/73 a 05/09/73
PAPELETA: 01745/73-SM SERVIDOR: Terezinha de V. Reis	PAPELETA: 01793/73-SM SERVIDOR: Chyrle Freitas P. e Anjos	PAPELETA: 01804/73-SM SERVIDOR: Edna Conceição Gontijo	PAPELETA: 01869/73-SM SERVIDOR: Maria Edna Pereira Mazn MATRICULA: 7076 Período: 06/09/73 a 25/09/73	"LIC. TRAT. SAÚDE NOS TERMOS DOS ARTS. 97 E 98 DA LEI 1711 DE 28/10/52".

PAPELETA: 01796/73-SM SERVIDOR: Celeste Baeta de Oliveira MATRÍCULA: 9828 Período: 01/09/73 a 12/09/73	MATRÍCULA: 4697 Período: 01/09/73 a 15/09/73 PAPELETA: 2040/73-GDF SERVIDOR: Valdivino Rios de Souza Matrícula: 13221 Período: 23/08/73 a 31/08/73 PAPELETA: 1745/73-GDF SERVIDOR: José Narciso da Silva MATRÍCULA: 15381 Período: 27/08/73 a 28/08/73 PAPELETA: 01799/73-SM SERVIDOR: Artur Ferreira de Brito MATRÍCULA: 16026 Período: 15/07/73 a 08/09/73	MATRÍCULA: 3258 PERÍODO: 21/08/73 a 23/08/73 PAPELETA: 01696/73-SM SERVIDOR: Maria Valério Sobrinho MATRÍCULA: 3344 PERÍODO: 03/08/73 PAPELETA: 01695/73-SM SERVIDOR: Terezinha M ^a . S. de Araújo MATRÍCULA: 3595 PERÍODO: 24/08/73 PAPELETA: 01639/73-SM SERVIDOR: Edmundo Alves de Souza MATRÍCULA: 3852 PERÍODO: 01/08/73 a 06/08/73 PAPELETA: 01678/73-SM SERVIDOR: Ricardo Martins de Andrade MATRÍCULA: 4343 PERÍODO: 07/08/73 a 09/08/73 PAPELETA: 01691/73-SM SERVIDOR: Ana José de Pinho MATRÍCULA: 4650 PERÍODO: 17/08/73 a 19/08/73 PAPELETA: 01715/73-SM SERVIDOR: Anacirema S. T. Freitas MATRÍCULA: 4660 PERÍODO: 14/08/73 a 15/08/873 PAPELETA: 01716/73-SM SERVIDOR: Elisabete Campos Cabral MATRÍCULA: 4895 PERÍODO: 20/08/83 PAPELETA: 01644/73-SM SERVIDOR: Jorge Ferreira dos Santos MATRÍCULA: 11106 PERÍODO: 01/08/73 a 03/08/73 PAPELETA: 01624/73-SM SERVIDOR: Dionísio Francisco Azevedo MATRÍCULA: 14144 PERÍODO: 25/07/73 a 27/07/73 PAPELETA: 01634/73-SM SERVIDOR: Aurivaldo Manoel da Silva MATRÍCULA: 16409 PERÍODO: 03/08/73 a 05/08/73 PAPELETA: 01752/73-SM SERVIDOR: Iracema Ribeiro Soares MATRÍCULA: 16721 PERÍODO: 14/06/73 "FALTAS RELEVADAS NOS TERMOS DO ART. 123 DA LEI 1711 DE 28/10/52". PAPELETA: 01700/73-SM SERVIDOR: João Ribeiro dos Santos MATRÍCULA: 17282 PERÍODO: 09/08/73 a 11/08/73 PAPELETA: 01664/73-SM SERVIDOR: José Damião da Silva MATRÍCULA: 17334 PERÍODO: 19/06/73 PAPELETA: 01664/73-SM SERVIDOR: José Damião da Silva MATRÍCULA: 17334 PERÍODO: 10/08/73 "PROR. LIC. TRAT. SAÚDE NOS TERMOS DOS ARTS. 93, 97 E 98 DA LEI 1711 DE 28/10/52". PAPELETA: 01718/73-SM SERVIDOR: José Rodrigues de Paiva MATRÍCULA: 0744 PERÍODO: 16/07/73 a 30/07/73 PAPELETA: 01719/73-SM SERVIDOR: José Raimundo Filho MATRÍCULA: 1658 PERÍODO: 22/08/73 a 05/09/73	PAPELETA: 1659/73-GDF SERVIDOR: Maria de L. Machado Silva MATRÍCULA: 3232 PERÍODO: 31/07/73 a 31/08/73 PAPELETA: 01619/73-SM SERVIDOR: Rosilda Lobo de Amorim MATRÍCULA: 3537 PERÍODO: 23/04/73 PAPELETA: 01685/73-SM SERVIDOR: Venância Vita de Jesus MATRÍCULA: 3615 PERÍODO: 01/08/73 a 31/08/73 PAPELETA: 01714/73-SM SERVIDOR: Cipriano Marques Barbosa MATRÍCULA: 3808 PERÍODO: 15/08/73 a 29/08/73 PAPELETA: 1683/73-GDF SERVIDOR: Eugênio Oliveira da Silva MATRÍCULA: 3885 PERÍODO: 10/08/73 a 08/10/73 PAPELETA: 1730/73-GDF SERVIDOR: Araci Batista da Luz MATRÍCULA: 4697 PERÍODO: 21/08/73 a 31/08/73 PAPELETA: 01761/73-SM SERVIDOR: Francisca A. de Oliveira MATRÍCULA: 4945 PERÍODO: 04/06/73 PAPELETA: 01648/73-SM SERVIDOR: João Passos Pereira MATRÍCULA: 5100 PERÍODO: 19/08/73 a 16/11/73 PAPELETA: 01767/73-SM SERVIDOR: Lourival Alves de Lima MATRÍCULA: 9699 PERÍODO: 16/08/73 a 14/09/73 PAPELETA: 01643/73-SM SERVIDOR: Jorge Ferreira dos Santos MATRÍCULA: 11106 PERÍODO: 15/08/73 "PROR. LIC. TRAT. SAÚDE NOS TERMOS DOS ARTS. 93, 97 E 98 DA LEI 1711 DE 28/10/52". PAPELETA: 01652/73-SM SERVIDOR: João Francisco da Silva MATRÍCULA: 11713 PERÍODO: 05/08/73 a 03/10/73 PAPELETA: 1678/73-GDF SERVIDOR: Leda Fernandes de Souza MATRÍCULA: 12580 PERÍODO: 01/08/73 a 14/09/73 PAPELETA: 01685/73-SM SERVIDOR: Gaucilio Paulino da Silva MATRÍCULA: 13116 PERÍODO: 09/08/73 a 07/09/73 PAPELETA: 1940/73-GDF SERVIDOR: Valdivino Rios Souza MATRÍCULA: 13221 PERÍODO: 13/08/73 a 22/08/73 PAPELETA: 01717/73-SM SERVIDOR: Maria Célia M. Rocha MATRÍCULA: 13298 PERÍODO: 07/08/73 a 30/08/73 PAPELETA: 01704/73-SM SERVIDOR: Nestor Sebastião MATRÍCULA: 15403 PERÍODO: 26/07/73 a 03/08/73 PAPELETA: 01757/73-SM SERVIDOR: Manoel Lins Cálheiros MATRÍCULA: 16001 PERÍODO: 03/08/73 a 01/09/73	PAPELETA: 01721/73-SM SERVIDOR: José Pereira de Souza MATRÍCULA: 16237 PERÍODO: 17/08/73 a 30/09/73 PAPELETA: 01693/73-SM SERVIDOR: Maria do Carmo Mendes MATRÍCULA: REQ. PERÍODO: 20/08/73 a 23/08/73 "LIC. TRAT. SAÚDE NOS TERMOS DOS ARTS. 97 E 98 DA LEI 1711 DE 28/10/52". PERÍODO: 22/08 a 30/08/73 PAPELETA: 01713/73-SM SERVIDOR: Maria de Lourdes da Silva MATRÍCULA: 3233 PERÍODO: 15/08/73 a 29/08/73 PAPELETA: 01708/73-SM SERVIDOR: Maria Mendes MATRÍCULA: 3258 PERÍODO: 24/08/73 a 19/09/73 PAPELETA: 01678/73-SM SERVIDOR: Ricardo M. de Andrade MATRÍCULA: 4343 PERÍODO: 10/08/73 a 13/08/73 PAPELETA: 01691/73-SM SERVIDOR: Ana José de Pinho MATRÍCULA: 4650 PERÍODO: 20/08/73 a 31/08/73 PAPELETA: 01644/73-SM SERVIDOR: Jorge Ferreira dos Santos MATRÍCULA: 11106 PERÍODO: 04/08/73 a 10/08/73 PAPELETA: 01624/73-SM SERVIDOR: Dionísio Francisco Azevedo MATRÍCULA: 14144 PERÍODO: 28/07/73 a 10/08/73 PAPELETA: 01634/73-SM SERVIDOR: Aurivaldo Manoel da Silva MATRÍCULA: 16409 PERÍODO: 06/08/73 a 17/08/73 PAPELETA: 01700/73-SM SERVIDOR: João Ribeiro dos Santos MATRÍCULA: 17282 PERÍODO: 12/08/73 a 23/08/73 PAPELETA: 01663/73-SM SERVIDOR: José Damião da Silva MATRÍCULA: 17334 PERÍODO: 11/08/73 a 08/09/73 "LIC. M.D.P. FAMÍLIA NOS TERMOS DO ART. 106 DA LEI 1711 DE 28/10/52". PAPELETA: 01653/73 - SMa SERVIDOR: Ma. de Lourdes da S. Rocha MATRÍCULA: 3239 Período: 13/08/73 a 17/08/73 PAPELETA: 1995/73-GDF SERVIDOR: Eva Vieira dos Santos MATRÍCULA: 4937 Período: 20/08/73 "FALTAS RELEVADAS NOS TERMOS DO ART. 123 DA LEI 1711 DE 28/10/52". PAPELETA: 01775/73-SM SERVIDOR: Lud Sant'anna Brisolla MATRÍCULA: 3057 Período: 23/08/73 e 28/08/73 PAPELETA: 01824/73-SM SERVIDOR: Maria Elisa G. C. Rosa MATRÍCULA: 3162 Período: 31/08/73 a 02/09/73 PAPELETA: 01857/73-SM SERVIDOR: Maria N. de S. Gonçalves MATRÍCULA: 3189 Período: 16/08/73 PAPELETA: 01833/73-SM SERVIDOR: Ma. de Lourdes R. Rodrigues MATRÍCULA: 3236 Período: 01/08/73 a 03/08/73
---	---	--	---	---

PAPELETA: 01841/73-SM
SERVIDOR: Ma. do Socorro F. Nascetes
MATRÍCULA: 3304
Período: 06/09/73

PAPELETA: 01788/73-SM
SERVIDOR: Marina R. P. de Oliveira
MATRÍCULA: 3324
Período: 30/07/73 a 01/08/73

PAPELETA: 01811/73-SM
SERVIDOR: Marlene F. S. Pimentel
MATRÍCULA: 3333
Período: 28/08/73 a 30/08/73

PAPELETA: 01845/73-SM
SERVIDOR: Mercia Hormidas Rodrigues
MATRÍCULA: 3366
Período: 06/09/73

PAPELETA: 01785/73-SM
SERVIDOR: Nely de Jesus Nery
MATRÍCULA: 3431
Período: 27/08/73

PAPELETA: 01877/73-SM
SERVIDOR: Nelizinha Mateus Sampaio
MATRÍCULA: 3432
Período: 20/08/73 a 29/08/73

PAPELETA: 01795/73-SM
SERVIDOR: Nilda Ferreira Silveira
MATRÍCULA: 3451
Período: 13/08/73 a 15/08/73

PAPELETA: 01786/73-SM
SERVIDOR: Nilza Santos Gonçalves
MATRÍCULA: 3458
Período: 27/08/73 a 29/08/73

"FALTAS RELEVADAS NOS TERMOS DO ART. 123 DA LEI 1711 DE 28/10/52".

PAPELETA: 01820/73-SM
SERVIDOR: Nivia Ramos Madureira
MATRÍCULA: 3464
Período: 30/08/73 a 01/09/73

PAPELETA: 01783/73-SM
SERVIDOR: Nivia B. B. da Silveira
MATRÍCULA: 3465
Período: 22/08/73 a 24/08/73

PAPELETA: 01817/73-SM
SERVIDOR: Odília B. A. de Araújo
MATRÍCULA: 3479
Período: 23/08/73 a 25/08/73

PAPELETA: 01791/73-SM
SERVIDOR: Oscarlina S. dos Anjos
MATRÍCULA: 3497
Período: 01/08/73 a 03/08/73

PAPELETA: 01818/73-SM
SERVIDOR: Walce Mattos da Silva
MATRÍCULA: 3644
Período: 06/09/73 a 08/09/73

PAPELETA: 01855/73-SM
SERVIDOR: Zilma Salgado Ferraz
MATRÍCULA: 3673
Período: 31/08/73

PAPELETA: 01870/73-SM
SERVIDOR: Eva de Queiroz Martins
MATRÍCULA: 3888
Período: 14/08/73 a 16/08/73

PAPELETA: 01876/73-SM
SERVIDOR: Ildete C. Barros Benck
Matrícula: 3981
Período: 02/07/73 a 04/07/73
PAPELETA: 01774/73-SM
SERVIDOR: Octávio de Souza Pinto

MATRÍCULA: 4309
Período: 24/08/73 e 26/08/73

PAPELETA: 01842/73-SM
SERVIDOR: Antonina Maia Nogueira
MATRÍCULA: 4684
Período: 03/09/73

PAPELETA: 01856/73-SM
SERVIDOR: Abigayr Vieira Martines
MATRÍCULA: 4588
Período: 04/09/73 a 05/09/73

PAPELETA: 01844/73-SM
SERVIDOR: Antonina Maia Nogueira
MATRÍCULA: 4283
Período: 06/09/73

PAPELETA: 01853/73-SM
SERVIDOR: Celia Cardoso de Lucena
MATRÍCULA: 4754
Período: 03/09/73

PAPELETA: 01780/73-SM
SERVIDOR: Cleusa M. Resende Lara
MATRÍCULA: 4783
PERÍODO: 01/08/73 a 03/08/73

"PROR. LIC. TRAT. SAUDE NOS TERMOS DOS ARTS. 93, 97 e 98 DA LEI 1711 DE 28.10.52".

PAPELETA: 01815/73-SM
SERVIDOR: Léa Siffert Torres
MATRÍCULA: 3011
PERÍODO: 31.08.73 a 29.09.73

PAPELETA: 01871/73-SM
SERVIDOR: Maria Ines F. Mourão
MATRÍCULA: 3205
PERÍODO: 29.08.73 a 31.08.73

PAPELETA: 01779/73-SM
SERVIDOR: Maria de Jesus O. Silva
MATRÍCULA: 3214
PERÍODO: 27.08.73

PAPELETA: 01832/73-SM
SERVIDOR: Maria Raimunda F. Costa
MATRÍCULA: 3287
PERÍODO: 29.08.73 a 25.12.73

PAPELETA: 01828/73-SM
SERVIDOR: Nair Peres Torres
MATRÍCULA: 3416
PERÍODO: 21.08.73 a 19.09.73

PAPELETA: 01812/73-SM
SERVIDOR: ZENADIDE SALGADO
MATRÍCULA: 3665
PERÍODO: 26.08.73 a 30.09.73

PAPELETA: 01816/73-SM
SERVIDOR: Zulma Grécia da Silva
MATRÍCULA: 3682
PERÍODO: 31.08.73 a 02.10.73

PAPELETA: 01776/73-SM
SERVIDOR: Amélia Branco B. Coelho
MATRÍCULA: 4636
PERÍODO: 28.06.73

PAPELETA: 01805/73-SM
SERVIDOR: Amélia Branco B. Coelho
MATRÍCULA: 4636
PERÍODO: 28.08.73 a 26.09.73

PAPELETA: 01826/73-SM
SERVIDOR: CIMYRAMES B. de Carvalho
MATRÍCULA: 4770
PERÍODO: 31.08.73 a 29.09.73

PAPELETA: 01827/73-SM
SERVIDOR: Cledinalva F. Silveira
MATRÍCULA: 4774
PERÍODO: 31.08.73 a 29.09.73

"LIC. TRAT. SAUDE NOS TERMOS DOS ARTS. 97 E 98 DA LEI 1711 DE 28.10.52".

PAPELETA: 01824/73-SM
SERVIDOR: Maria Elisa G. C. Rosa
MATRÍCULA: 3162
PERÍODO: 03.09.73 a 14.09.73

PAPELETA: 01833/73-SM
SERVIDOR: M^a de Lourdes R. Rodrigues
MATRÍCULA: 3236
PERÍODO: 04.08.73 a 29.09.73

PAPELETA: 01788/73-SM
SERVIDOR: Marina Rocha P. de Oliveira
MATRÍCULA: 3324
PERÍODO: 02.08.73 a 05.08.73

PAPELETA: 01795/73-SM
SERVIDOR: Nilda Ferreira Silveira
MATRÍCULA: 3451
PERÍODO: 16.08.73 a 11.09.73

PAPELETA: 01786/73-SM
SERVIDOR: Nilza Santos Gonçalves
MATRÍCULA: 3458
PERÍODO: 30.08.73 a 10.09.73

PAPELETA: 01820/73-SM
SERVIDOR: Nivia Ramos Madureira
MATRÍCULA: 3464
PERÍODO: 02.09.73 a 28.09.73

PAPELETA: 01817/73-SM
SERVIDOR: Odilia B.A. de Araújo
MATRÍCULA: 3479
PERÍODO: 26.08.73 a 30.08.73

PAPELETA: 01791/73-SM
SERVIDOR: Oscarlina S. dos Anjos
MATRÍCULA: 3497
PERÍODO: 04.08.73 a 29.09.73

PAPELETA: 01818/73-SM
SERVIDOR: Walce Mattos da Silva
MATRÍCULA: 3644
PERÍODO: 09.09.73 a 13.09.73

PAPELETA: 01870/73-SM
SERVIDOR: Eva de Queiroz Martins

MATRÍCULA: 3888
PERÍODO: 17.08.73 a 13.12.73

PAPELETA: 01774/73-SM
SERVIDOR: Octávio de Souza Pinto
MATRÍCULA: 4309
PERÍODO: 27.08.73 a 22.09.73

PAPELETA: 01780/73-SM
SERVIDOR: Cleusa M. Resende Lara
MATRÍCULA: 4782
PERÍODO: 09.08.73 a 17.08.73

"LIC. GESTANTE NOS TERMOS DO ART. 107 DA LEI 1711 DE 28.10.52".

PAPELETA: 01839/73-SM
SERVIDOR: Maria de A.M. Oliveira
MATRÍCULA: 3113
PERÍODO: 03.09.73 a 02.01.74

PAPELETA: 01838/73-SM
SERVIDOR: Maria José Fonte Boa
MATRÍCULA: 3224
PERÍODO: 03.09.73 a 02.01.74

"FALTAS RELEVADAS NOS TERMOS DO ART. 123 DA LEI 1711 DE 28.10.52".

PAPELETA: 01846/73-SM
SERVIDOR: Edir Bites N. Brito
MATRÍCULA: 4867
PERÍODO: 30.08.73

PAPELETA: 01859/73-SM
SERVIDOR: Ednei Vaz Duarte Silva
MATRÍCULA: 4877
PERÍODO: 21.08.73 a 23.08.73

PAPELETA: 01794/73-SM
SERVIDOR: Elba Pinheiro Dias
MATRÍCULA: 4884
PERÍODO: 29.08.73 a 31.08.73

PAPELETA: 01840/73-SM
SERVIDOR: Francisca das C. D. Nunes
MATRÍCULA: 4948
PERÍODO: 06.09.73 a 07.09.73

PAPELETA: 01858/73-SM
SERVIDOR: Haydee Gomide de Aguiar
MATRÍCULA: 4995
PERÍODO: 21.08.73

PAPELETA: 01850/73-SM
SERVIDOR: Hildeneé da Costa Paixão
MATRÍCULA: 5022
PERÍODO: 24.08.73

PAPELETA: 01825/73-SM
SERVIDOR: Irahildes A. da C. Vieira

"A educação do povo floresce nos jardins da cidade".
"A Natureza paga em sombra, em flores, em frutos e em oxigênio o carinho dedicado às árvores".

MATRÍCULA: 5052
PERÍODO: 30.08.73 a 01.09.73

PAPELETA: 01822/73-SM
SERVIDOR: Josete Rodrigues
MATRÍCULA: 5132
PERÍODO: 29.08.73 a 31.08.73

PAPELETA: 01823/73-SM
SERVIDOR: Jasmelinda Alves Vieira
MATRÍCULA: 5134
PERÍODO: 03.09.73 a 05.09.73

PAPELETA: 01787/73-SM
SERVIDOR: Judith Fonseca Iannini
MATRÍCULA: 5138
PERÍODO: 30.05.73 a 31.05.73

PAPELETA: 01861/73-SM
SERVIDOR: Marizete D. de M. Félix
MATRÍCULA: 6581
PERÍODO: 03.09.73

PAPELETA: 01872/73-SM
SERVIDOR: Therezinha de J. S. Rodrigues
MATRÍCULA: 7022
PERÍODO: 03.09.73 a 05.09.73

"LIC. M.D.P. FAMILIA NOS TERMOS DO ART. 106 DA LEI 1711 DE 28.10.52".

PAPELETA: 01778/73-SM
SERVIDOR: M^a Therezinha R. Pires
MATRÍCULA: 3316
PERÍODO: 20.08.73 a 18.09.73

PAPELETA: 01868/73-SM
SERVIDOR: M^a de Lourdes C. Ferreira
MATRÍCULA: 3389
PERÍODO: 05.09.73

PAPELETA: 01790/73-SM
SERVIDOR: Nilza Freitas C. Branco
MATRÍCULA: 3455
PERÍODO: 27.08.73 a 29.08.73

PAPELETA: 01867/73-SM
SERVIDOR: Therezinha de J. S. Porto
MATRÍCULA: 3593
PERÍODO: 03.09.73

PAPELETA: 01807/73-SM
SERVIDOR: Myrtes Mattos Mac Dowell
MATRÍCULA: 4264
PERÍODO: 01.08.73 a 25.08.73

Setor de Revisão e Concessões
LUIS ANTONIO DA COSTA
Chefe
Divisão de Pessoal
ANIS NACFUR
Chefe

SECRETARIA DE FINANÇAS

ATOS DO SECRETÁRIO

em realização. A proposição foi unanimemente aprovada, tendo a Presidência determinado à Secretaria providenciar expedição da correspondência. Da pauta de julgamento do dia, constou para início de votação: - Recurso Voluntário nº 40/73, Recorrente Construções e Topografia Basevi Ltda. Recorrido Serviço Autônomo de Limpeza Urbana e Relator Juiz Amaury Ubirajara da Silva Ramos. Decisão proferida: "A Junta de Recursos Fiscais, à unanimidade, decide declarar nulo o processado a partir da omissão da intimação, nos termos das notas taquigráficas". - Recurso Voluntário nº 57/73, Recorrente José de Paiva Ferreira, Recorrido Divisão de Tributos Diversos e Relator Juiz Adolfo Dias Lopes. Decisão proferida: "A

Junta de Recursos Fiscais, à unanimidade, decide dar provimento ao recurso, no sentido de modificar a sentença de Primeira Instância quanto ao item c do Auto de Infrção, mantendo-a nos demais termos quanto aos itens "a" e "b", de acordo com as notas taquigráficas". - O Recurso Voluntário nº 58/73, em que é Recorrente Escritório de Construções e Engenharia ECEL S/A., Recorrido Serviço Autônomo de Limpeza Urbana e Relator o Juiz Nelson Fernandes Eustáquio, teve o seu julgamento adiado para a Sessão subsequente, face a ausência justificada do Juiz Relator. Nada mais havendo a ser deliberado ou quem desejasse usar da palavra, a Presidência encerrou a Sessão convocando outra para o próximo dia 16 de outubro, terça-feira, à hora fixada. E por nada mais

constar, eu, Rivia Barreto Moura, Assistente da Junta, lavrei a presente Ata que vai assinada pelo Sr. Presidente, Sr. Representante da Fazenda e demais Juizes que compareceram à Sessão do dia 16 de outubro de 1973, data em que foi esta aprovada.

Certifico que a primeira via desta foi assinada em Sessão pelos Juizes Moura Renan Bittencourt, Amaury Ubirajara da Silva Ramos, João Bispo dos Santos Júnior, Walter Basniaki Linhares, Nelson Fernandes Eustáquio e Adolfo Dias Lopes, bem como o Sr. Representante da Fazenda Procurador Darione Nunes Cardoso.

JUNTA DE RECURSOS FISCAIS
Brasília 11 de outubro de 1973
RIVIA MARIA BARRETO MOURA
Assistente

JUNTA DE RECURSOS FISCAIS

Ata de Sessão Ordinária da Junta de Recursos Fiscais do Distrito Federal. As 15:00 horas (quinze horas) do dia 11 (onze) de outubro de 1973 (um mil novecentos e setenta e três), reuniu-se a Junta de Recursos Fiscais sob a Presidência do Exm^o Sr. Juiz Mauro Renan estando presentes os Srs. Juizes Amaury Ramos, Newton Rossi, João Bispo, Walter Linhares, dias Lopes e Fernando Luz, Suplente, bem como o Sr. Representante da Fazenda, Procurador Darione Nunes Cardoso. Ausente o Juiz Nelson Fernandes. Foi lida e aprovada a Ata da Sessão anterior.

Do expediente constou a leitura de Ofício do Presidente do Sindicato dos Corretores de Imóveis de Brasília, dirigido ao Presidente da Junta, agradecendo as congratulações recebidas pela passagem do "Dia do Corretor de Imóveis". Foi conferido o Arquivo referente ao Recurso ex-offício 42/72, recebendo o nº 097/73. No momento destinado a indicações e propostas, usou da palavra o Juiz Walter, para propor ao Plenário o encaminhamento de ofício em nome da Casa, dirigido ao Diretor Presidente da Cinematográfica Brasil Central, agradecendo a gentileza da exibição especial de noticiário cinematográfico efetuado na Junta sobre o Seminário Jurídico-Tributário

CONTRATOS E CONVÊNIOS

GOVERNO DO DISTRITO FEDERAL
SECRETARIA DE INFRAÇÃO E OBRAS
Departamento de Estradas de Rodagem do Distrito Federal
RESUMO DE CONTRATO CELEBRADO PELO DEPARTAMENTO DE ESTRADAS DE RODAGEM DO DISTRITO FEDERAL

Contrato N° 21/73 Tomada de Preço N° 15/73

Processo N° 01.447/73

Interessado: TERCON - TERRAPLENAGEM E CONSTRUÇÃO

S/A

Objeto: Execução de trabalhos Rodoviários na Estrada Parque contornando - EPCT, trecho entre as Rodovias BR-040 e Br-251, compreendendo Pavimentação e Eventual Terraplenagem, numa extensão aproximada de 13,2 Km. Valor: Cr\$ 3.870.118,00 (três milhões, oitocentos e setenta mil, cento e dezoito cruzeiros) Prazo: 300 (trezentos) dias Data: 04 de outubro de 1.973.

VIKTOR JOSÉ LEER ARNEITZ

Chefe da Seção de Comunicação e Arquivo
DER-DF

RESUMO DE RE-RATIFICAÇÃO AO CONTRATO CELEBRADO PELO DEPARTAMENTO DE ESTRADAS DE RODAGEM DO DISTRITO FEDERAL Re-Ratificação ao Contrato n° 11/73 Tomada de Preços N° 7/73 Processo N° 00.103/73

Interessado: TERCON - TERRAPLENAGEM E CONSTRUÇÃO S/A

Objeto: 1 - Retificada a Cláusula IV, item 1.
2 - Ratificadas as demais Cláusulas do Contrato N° 11/73.
Data: 04 de outubro de 1.973.

VIKTOR JOSÉ LEER ARNEITZ

Chefe da Seção de Comunicação e Arquivo
DER-DF

SE PERMITIRES OU CONSENTIRES NAS DEVASTAÇÕES DE Nossas FLORESTAS, QUE SERÁ DE TEUS DESCENDENTES?.

EDITAIS E AVISOS

**GOVERNO DO DISTRITO FEDERAL
SECRETARIA DE FINANÇAS
DEPARTAMENTO DA RECEITA**

Brasília, 02 de outubro de 1.973

EDITAL N° 047/73 - IV INSP.

O Inspetor Fiscal da IV Inspeção Fiscal da Divisão de Fiscalização do Departamento da Receita, da SEF., torna público a lavratura do AUTO DE INFRAÇÃO E APREENSÃO n° 28901 de 24/09/73, assim caracterizado: Aos 24 dias do mês de setembro do ano de 1.973, na IV Inspeção Fiscal onde me achava no exercício da Fiscalização de Tributos do Distrito Federal, verifiquei que GUILHERME GALDINO DE OLIVEIRA inscrição n° 119.562, estabelecido na 3a. avenida n° 2115 - Núcleo Bandeirante com negócio de Bar e Merceria e Miudezas infringiu o disposto nos artigos 49, 61 e 70 do Decreto-Lei n° 82 de 26-12-66, combinados com o Inciso 2, item IV, letras "a" e "b" da Portaria "N" n° 1 de 12-01-67; artigo 1° do Decreto n° 931 de 19-01-69, e item 2 da Instrução n° 03/DPR de 30-01-69; e artigo 2° do Decreto n° 1.294, de 19-12-70, pela constatação das seguintes irregularidades: Não recolheu o ICM líquido de Cr\$ 147,99, referente ao ESTOQUE final do exercício de 1.969, no valor tributável de Cr\$ 986,66. Não recolheu ICM líquido de Cr\$ 1.055,11, referente a OMISSÃO DE VENDAS nos exercícios de 1968 e 1969; não emitiu notas de vendas, não lançou no registro de saídas vendas tributáveis no valor de Cr\$ 6.974,09, conforme ficha de levantamento fiscal anexo. Cessadas as atividades por cessão ou transferência, não pediu baixa de inscrição. Pelo que lavrei o presente Auto de Infração e Apreensão em 4 (quatro) vias, assinado por mim, autuante. Outrossim, fica cientificado o infrator de que deverá apresentar defesa escrita acompanhada das provas que entender necessárias, no prazo de 20 (vinte) dias, como dispõe o artigo 252 e artigo 247, item III, todos da lei n° 4.191 de 24-12-62, a contar da data da publicação deste, sob pena de REVELIA. Distrito Federal, 24 de setembro de 1973. José Orides da Silva - Agente Fiscal de Tributos.

VISTO:

LUIZ GONZAGA THEODORO
Divisão de Fiscalização
Diretor

ZENON LEONCIO SILVA
INSPETOR FISCAL - GDF.

**GOVERNO DO DISTRITO FEDERAL
SECRETARIA DE FINANÇAS
DEPARTAMENTO DA RECEITA**

Brasília, 02 de outubro de 1.973

EDITAL N° 049/73 - IV INSP.

O Inspetor Fiscal da IV Inspeção Fiscal da Divisão de Fiscalização do Departamento da Receita da SEF., torna público a lavratura do AUTO DE INFRAÇÃO E APREENSÃO N° 28961 de 24-09-73, assim caracterizado: Aos 24 dias do mês de setembro do ano de 1.973, na Sede da IV Inspeção Fiscal onde me achava no exercício da Fiscalização de Tributos do Distrito Federal, verifiquei que JOÃO PAULO MENDES inscrição n° 128.238, estabelecido na Rua Nova n° 24, Vila do IAPI - Núcleo Bandeirante com o negócio de Merceria infringiu o disposto nos artigos 49, 61 e 70 do Decreto-Lei n° 82 de 26-12-66, combinados com o artigo 1° do Decreto n° 931 de 29-01-69 e artigo 2° do Decreto n° 1.294 de 19-02-70; e artigo 33 do Regulamento aprovado pelo Decreto n° 1.697 de 27-05-71. Pela constatação das seguintes irregularidades: Não recolheu o ICM líquido de Cr\$ 201,18, não lançou no Registro de Saídas, não emitiu notas fiscais de venda ao consumidor. Obs. Sem direito a crédito fiscal. Cessadas as atividades comerciais, por transferência ou extinção do estabelecimento, não requereu baixa de inscrição. Pelo que lavrei o presente Auto de Infração e Apreensão em 4 (quatro) vias, assinado por mim, autuante. Outrossim, fica o infrator cientificado de que deverá apresentar defesa escrita acompanhada das provas que entender necessárias, no prazo de 20 (vinte) dias, como dispõe o artigo 252 e artigo 247, item III, todos da lei n° 4.191 de 24-12-62, a contar da data da publicação deste, sob pena de REVELIA. Distrito Federal, 24 de setembro de 1.973. Nathanael de Souza Ramos - Agente Fiscal de Tributos.

VISTO

LUIZ GONZAGA THEODORO
Divisão da Fiscalização
Diretor

ZENON LEONCIO SILVA
INSPETOR FISCAL - GDF.

**GOVERNO DO DISTRITO FEDERAL
SECRETARIA DE SEGURANÇA PÚBLICA
12a. DELEGACIA DE POLÍCIA-TAGUATINGA
EDITAL CITAÇÃO**

O Del. José Ribamar Moraes, Delegado Titular da Décima Segunda Delegacia de Polícia, em Taguatinga-DF, por nomeação legal na forma da lei, etc...

FAZ SABER, a todos quantos lerem o presente edital que, nesta Delegacia, que funciona no Setor automobilístico (centro), foi instaurado procedimento sumário para apurar a responsabilidade criminal atribuída a AVANI ALFREDO BORGES, brasileiro, casado, com 27 anos de idade, nascido no dia 05 de abril de 1946, natural de Criciúma - Santa Catarina, filho de Alfredo Borges e Corina Alfredo Borges, com paradeiro ignorado e não sabido, por haver, no dia 17 de março de 1972, por volta das 14,30 horas, aproximadamente, na BR-60, entre os Kms. 9 e 10, quando dirigia o veículo Volkswagen tipo Karmann Ghia, cor branco lotus com faixa preta, placa AA-9893-DF, atropelado BENEDITA FRANCISCA MACIEL, que faleceu no local do acidente, infringindo assim, o disposto do Artigo 121 § 3° do Código Penal. E como é ignorado o paradeiro do referido AVANI ALFREDO BORGES, expede-se o presente Edital, pelo prazo de 5 (cinco) dias, a contar da data de sua publicação, findo o qual será ele havido como ciente de que deverá comparecer a esta Delegacia, para acompanhar os demais termos do processo, sob pena de revelia. Dado e passado nesta Cidade de Taguatinga-DF, aos dois dias de outubro de mil novecentos e setenta e três. Eu, Osmar Lobão Veras, Escrivão o escrevi.

Brasília-DF, 02 de outubro de 1973

Del. JOSÉ RIBAMAR MORAES

Delegado Titular da 12a. D.P.

OSMAR LOBÃO VERAS

Escrivão

**GOVERNO DO DISTRITO FEDERAL
S.V.O. - NOVACAP
COMISSÃO PERMANENTE DE LICITAÇÕES
A VISO**

CONCORRÊNCIA N° 009/73-CPL, PARA ELABORAÇÃO DOS PROJETOS COMPLEMENTARES E CONSTRUÇÃO TOTAL, SOB O REGIME DE EMPREITADA POR PREÇO GLOBAL, DE 3 (TRÊS) BLOCOS DE APARTAMENTOS, PAR" OFICIAIS SUPERIORES DA ESCOLA SUPERIOR DE GUERRA, NAS PROJEÇÕES N°s. 01, 02 E 11 DA S.Q. NORTE N° 114, EM BRASÍLIA - DISTRITO FEDERAL.

Chamamos a atenção das firmas empreiteiras para a Concorrência em epígrafe, que será realizada às 15:00 horas do dia 14 de novembro de 1973, no Auditório da NOVACAP, conforme Edital e demais elementos necessários à participação, que se encontram a disposição das interessadas, na Secretaria Executiva da Comissão Permanente de Licitações, no 8° andar do Edifício Sede da Companhia.

Conforme previsto no item 1.4 do referido Edital, as firmas interessadas em participar da Concorrência deverão apresentar a documentação exigida às 17:00 horas do dia 6 de novembro de 1973.

Brasília, 11 de outubro de 1973

ENG° JOSÉ HAILON GOMIDE

Presidente da CPL

**GOVERNO DO DISTRITO FEDERAL
SECRETARIA DE FINANÇAS
DEPARTAMENTO DA RECEITA
Brasília, 02 de outubro de 1.973**

EDITAL N° 048/73-IV INSP.

O Inspetor Fiscal da IV Inspeção Fiscal da Divisão de Fiscalização do Departamento da Receita, da SEF., torna público a lavratura do AUTO DE INFRAÇÃO E APREENSÃO n° 28902 de 24-09-73 assim caracterizado: Aos vinte e quatro dias do mês de setembro do ano de 1.973 na IV Inspeção Fiscal onde me achava no exercício da Fiscalização Tributária do Distrito Federal, verifiquei que CLARINDO VIEIRA SANTOS inscrição n° 112.500 estabelecido na Quadra 5 Lote 140 - Gama com o negócio de Padaria infringiu o disposto nos artigos 49, 61 e 70 do Decreto n° 82 de 26-12-66, combinados com o Inciso 2, item IV, letras a e b da Portaria "N" n° 1 de 12-01-67; artigo 1° do Decreto n° 931 de 19-01-69, item 2 da Instrução n° 03/DPR de 30-01-69 e artigo 2° do Decreto n° 1.294 de 19-02-70. OBS:-Decreto-Lei n° 82 de 26-12-66. Pela constatação das seguintes irregularidades: Não recolheu o ICM líquido lançado de Cr\$ 427,76, referente aos meses de fevereiro e abril de 1.968 e março a junho de 1.969, no valor tributável de Cr\$ 2.851,73, conforme fichas de levantamento anexo, sem crédito fiscal. Não recolheu o ICM líquido de Cr\$ 205,18, referente a OMISSÃO DE VENDAS no exercício de 1.969; não emitiu notas de vendas, não lançou no Registro de Saídas vendas tributáveis de Cr\$ 1.367,88, conforme ficha de levantamento fiscal anexo. Cessadas as atividades por cessão ou transferência não pediu baixa de inscrição. Pelo que lavrei o presente Auto de Infração e Apreensão em 4 (quatro) vias assinado por mim, autuante. Outrossim, fica cientificado o infrator de que deverá apresentar defesa escrita acompanhada das provas que entender necessárias, no prazo de 20 (vinte) dias, como dispõe o artigo 252 e artigo 247, item III, todos da lei n° 4.191 de 24-12-62, a contar da data da publicação deste, sob pena de REVELIA. Distrito Federal, 24 de setembro de 1973. José Orides da Silva - Agente Fiscal de Tributos.

VISTO

LUIZ GONZAGA THEODORO
Divisão de Fiscalização
Diretor

ZENON LEONCIO SILVA
INSPETOR FISCAL - GDF.

DISTRITO FEDERAL

Órgão Oficial do Poder Executivo do Distrito Federal

JUNTA DE RECURSOS FISCAIS DO DISTRITO FEDERAL PAUTA DE JULGAMENTO

Faço público, de ordens do Exmo. Sr. Juiz Mauro Renan Bittencourt, Presidente da Egrégia Junta de Recursos Fiscais do Distrito Federal, sediada no Setor de Diversões Sul - Edifício Venâncio III 5º andar, que constam da pauta para a sessão que se realizará no dia 01 de novembro de 1973 (Quinta-feira), às 15:00 horas, ou sessão subsequente processos com julgamento iniciados ou adiados e, às constantes de pautas anteriores, publicadas e mais o(s) seguinte(s) feito(s):

Recurso Voluntário nº JRF-RV - 75/73
Recorrente: Central Lotérica Ltda.
Recorrido: Divisão de Tributos
Relator: Juiz Adolfo Dias Lopes

Secretaria da Junta de Recursos Fiscais do Distrito Federal, em 10 de outubro de 1973

RIVIA BARRETO MOURA
Assistente

GDF COMPANHIA DE TELECOMUNICAÇÕES DE BRASÍLIA COTELB AVISO

CONCORRÊNCIA PÚBLICA Nº 05/73

REFERENTE A CONSTRUÇÃO TOTAL SOB REGIME DE EMPREITADA POR PREÇO GLOBAL DOS GALPÕES PARA ALMOXARIFADO NO SIA.
A COTELB, comunica que fará realizar às 15:00 horas do dia 20 de novembro de 1973, na sala de Reuniões, no 11º andar do Edifício Sede da COTELB, SCS, Bloco "E", em Brasília, DF, Concorrência Pública destinada a construção total sob regime de empreitada por preço global dos galpões para Almojarifado no SIA.
Os interessados poderão obter o Edital e anexos, na Tesouraria, andar térreo do Edifício Sede da COTELB.

Brasília, 11 de outubro de 1973
DIRETORIA DE ADMINISTRAÇÃO

GDF COMPANHIA DE TELECOMUNICAÇÕES DE BRASÍLIA COTELB

A COTELB necessita de:

- ENGENHEIRO ELETRICISTA
- TÉCNICO DE CONTABILIDADE
- TÉCNICO DE ELETRÔNICA - D
- TÉCNICO DE ELETRÔNICA - B
- TÉCNICO DE ELETRÔNICA - A
- TÉCNICO DE COMUTAÇÃO - E
- TÉCNICO DE COMUTAÇÃO - D
- TÉCNICO DE COMUTAÇÃO - B
- TÉCNICO DE COMUTAÇÃO - A
- ELETROTÉCNICO - B
- ELETROTÉCNICO - A
- MECÂNICO - C
- AUXILIAR DE ADMINISTRAÇÃO - D
- AUXILIAR DE ADMINISTRAÇÃO - C
- TORNEIRO MECÂNICO - A

1. INSCRIÇÕES:

- 1.1 - PERÍODO: Dias 15 a 19 do corrente
- 1.2 - LOCAL: Supervisão de Seleção - Central Telefônica Norte Av. W/3 Norte.
- 1.3 - HORÁRIO: Das 09:00 às 11:00 horas
Das 14:30 às 17:00 horas

2. OFERECE:

- 2.1 - Ótimo ambiente de trabalho
- 2.2 - Restaurante na Empresa
- 2.3 - Plano de Carreira
- 2.4 - Salário
- 2.4.01 - ENGENHEIRO ELETRICISTA - Salário em aberto, de acordo com avaliação do "Curriculum Vitae".
- 2.4.02 - TÉCNICO DE CONTABILIDADE - Cr\$ 1.200,00
- 2.4.03 - TÉCNICO DE ELETRÔNICA D - Cr\$ 1.728,00
- 2.4.04 - TÉCNICO DE ELETRÔNICA B - Cr\$ 1.200,00
- 2.4.05 - TÉCNICO DE ELETRÔNICA A - Cr\$ 1.000,00
- 2.4.06 - TÉCNICO DE COMUTAÇÃO E - Cr\$ 2.073,00
- 2.4.07 - TÉCNICO DE COMUTAÇÃO D - Cr\$ 1.728,00
- 2.4.08 - TÉCNICO DE COMUTAÇÃO B - Cr\$ 1.200,00
- 2.4.09 - TÉCNICO DE COMUTAÇÃO A - Cr\$ 1.000,00
- 2.4.10 - ELETROTÉCNICO - B - Cr\$ 1.200,00
- 2.4.11 - ELETROTÉCNICO - A - Cr\$ 1.000,00
- 2.4.12 - MECÂNICO - C - Cr\$ 1.000,00
- 2.4.13 - AUX. DE ADMINISTRAÇÃO - D - Cr\$ 834,00
- 2.4.14 - AUX. DE ADMINISTRAÇÃO - C - Cr\$ 706,00
- 2.4.15 - TORNEIRO MECÂNICO - A - Cr\$ 834,00

3. EXIGE PARA:

- 3.1 - ENGENHEIRO ELETRICISTA
 - 3.1.1 - Diploma do Curso Superior de Engenharia Elétrica
 - 3.1.2 - Registro no CREA
 - 3.1.3 - Especialização em Comutação ou Transmissão
 - 3.1.4 - Experiência mínima de 01 (hum) ano.
 - 3.1.5 - Comprovante de depósito de Cr\$ 50,00 (Cinquenta Cruzeiros) na Tesouraria da COTELB, referente à taxa de inscrição
- 3.2 - TÉCNICO DE CONTABILIDADE
 - 3.2.1 - 2º Ciclo Completo
 - 3.2.2 - Tec. de Contabilidade regularmente habilitado pelo CRC
 - 3.2.3 - Experiência mínima de 06 meses
 - 3.2.4 - Comprovante de depósito de Cr\$ 30,00 (Trinta Cruzeiros) na Tesouraria da COTELB, referente à taxa de inscrição
- 3.03 - TÉCNICO DE ELETRÔNICA D
 - 3.03.1 - 2º Ciclo Completo
 - 3.03.2 - Manutenção de Equipamentos Carrier e PCM
 - 3.03.3 - 05 (cinco) anos de experiência
 - 3.03.4 - Comprovante de depósito de Cr\$ 30,00 (Trinta Cruzeiros) na Tesouraria da COTELB, referente à taxa de inscrição
- 3.04 - TÉCNICO DE ELETRÔNICA - B
 - 3.04.1 - 2º Ciclo Completo
 - 3.04.2 - Curso de Técnico de Eletrônica
 - 3.04.3 - 02 (dois) anos de experiência
 - 3.04.4 - Comprovante de depósito de Cr\$ 30,00 (Trinta Cruzeiros) na Tesouraria da COTELB, referente à taxa de inscrição
- 3.05 - TÉCNICO DE ELETRÔNICA - A
 - 3.05.1 - 2º Ciclo Completo
 - 3.05.2 - Curso de Eletrônica
 - 3.05.3 - Comprovante de depósito de Cr\$ 10,00 (Dez Cruzeiros) na Tesouraria da COTELB, referente à taxa de inscrição.
- 3.06 - TÉCNICO DE COMUTAÇÃO - E
 - 3.06.1 - 2º Ciclo Completo ou equivalente
 - 3.06.2 - Curso Básico de e Detalhado de equipamento ARF - 101 ou ARF 102 da Ericsson

- 3.06.3 - 04 (quatro) anos de experiência
 - 3.06.4 - Comprovante de depósito de Cr\$ 30,00 (Trinta Cruzeiros) na Tesouraria da COTELB, referente à taxa de inscrição
 - 3.07 - TÉCNICO DE COMUTAÇÃO - D
 - 3.07.1 - 2º Ciclo Completo
 - 3.07.2 - Curso de Equipamento PC - 1000 B Pentaconta ou equivalente ARF 102 da Ericsson
 - 3.07.3 - Comprovante de depósito de Cr\$ 30,00 (Trinta Cruzeiros) na Tesouraria da COTELB, referente à taxa de inscrição
 - 3.07.4 - Experiência mínima de 02 (dois) anos
 - 3.08 - TÉCNICO DE COMUTAÇÃO - B
 - 3.08.1 - 2º Ciclo Completo
 - 3.08.2 - Curso de Equipamento Pentaconta PC - 1000 B
 - 3.08.3 - 01 ano de experiência
 - 3.08.4 - Comprovante de depósito de Cr\$ 30,00 (Trinta Cruzeiros) na Tesouraria da COTELB, referente à taxa de inscrição.
 - 3.09 - TÉCNICO DE COMUTAÇÃO - A
 - 3.09.1 - 2º Ciclo Completo ou equivalente
 - 3.09.2 - Curso de Equipamento Pentaconta PC 1000 B ou 03 meses de experiência em manutenção.
 - 3.09.3 - Curso de ajuste mecânico da SESA ou experiência comprovada em equipamento Ericsson.
 - 3.09.4 - Comprovante de depósito de Cr\$ 10,00 na Tesouraria da COTELB, referente à taxa de inscrição.
 - 3.10 - ELETROTÉCNICO - B
 - 3.10.1 - Idade entre 20 a 40 anos
 - 3.10.2 - Ginásio Completo ou equivalente
 - 3.10.3 - Curso de Eletrotécnica
 - 3.10.4 - Operação de Manutenção de Quadro de Retificadores
 - 3.10.5 - Experiência mínima de 06 meses na função
 - 3.10.6 - Comprovante de depósito de Cr\$ 30,00 na Tesouraria da COTELB, referente à taxa de inscrição.
 - 3.11 - ELETROTÉCNICO - A
 - 3.11.1 - Idade entre 20 a 40 anos
 - 3.11.2 - Ginásio Completo ou equivalente
 - 3.11.3 - Operação de Manutenção de Quadro de Retificadores
 - 3.11.4 - Conhecimento de eletrônica, eletrotécnica e prática na função
 - 3.11.5 - Comprovante de depósito de Cr\$ 10,00 na Tesouraria da COTELB, referente à taxa de inscrição.
 - 3.12 - MECÂNICO - C
 - 3.12.1 - Idade entre 20 a 40 anos
 - 3.12.2 - Manutenção de Motores Diesel
 - 3.12.3 - 03 (três) anos de experiência em máquinas pesadas
 - 3.12.4 - Comprovante de depósito de Cr\$ 10,00 (Dez Cruzeiros) na Tesouraria da COTELB, referente à taxa de inscrição.
 - 3.13 - AUXILIAR DE ADMINISTRAÇÃO - D
 - 3.13.1 - 2º Ciclo Completo ou equivalente
 - 3.13.2 - Datilografia 190 toques por minuto
 - 3.13.3 - Experiência mínima 06 meses na função
 - 3.13.4 - Comprovante do depósito de Cr\$ 10,00 (Dez Cruzeiros) na Tesouraria da COTELB, referente à taxa de inscrição.
 - 3.14 - AUXILIAR DE ADMINISTRAÇÃO - C
 - 3.14.1 - Curso Ginásio completo ou equivalente
 - 3.14.2 - Datilografia 180 toques por minuto
 - 3.14.3 - Comprovante de depósito de Cr\$ 10,00 (Dez Cruzeiros) na Tesouraria da COTELB, referente à taxa de inscrição.
 - 3.15 - TORNEIRO MECÂNICO - A
 - 3.15.1 - Experiência mínima de 06 (seis) meses
 - 3.15.2 - Comprovante do depósito de Cr\$ 10,00 (Dez Cruzeiros) na Tesouraria da COTELB, referente à taxa de inscrição.
- ### 4. DOCUMENTOS:
- 4.1 - Certidão de Nascimento ou Casamento
 - 4.2 - Carteira de Identidade
 - 4.3 - Carteira Profissional
 - 4.4 - Certificado de Reservista
 - 4.5 - Título Eleitoral
 - 4.6 - 02 (duas) fotos 3 x 4 iguais e recentes
- ### 5. SELEÇÃO:
- 5.1 - PARA ENGENHEIRO ELETRICISTA:
 - 5.1.1 - Avaliação do "Curriculum Vitae" do candidato, que deverá ser entregue no ato da inscrição.
 - 5.1.2 - Entrevista
 - 5.2 - PARA OS DEMAIS EMPREGOS:
 - 5.2.1 - Prova de Conhecimentos abrangendo:
 - 5.2.1.1 - Português
 - 5.2.1.2 - Matemática
 - 5.2.1.3 - Prova Técnica
 - 5.2.3 - Entrevista
- ### 6. OBSERVAÇÃO:
- 6.1 - Funcionários da COTELB só poderão inscrever-se, após 01 (hum) ano de exercício em sua atual categoria funcional.