

DISTRITO FEDERAL

Órgão Oficial do Poder Executivo do Distrito Federal

BRASILIA, quarta-feira, 2 de junho de 1971

ANO IV - N° 81

GOVERNO DO DISTRITO FEDERAL SECRETARIA DE VIAÇÃO E OBRAS

COMPANHIA URBANIZADORA DA NOVA CAPITAL DO BRASIL

ATOS DO SUPERINTENDENTE

INSTRUÇÃO Nº 188, de 31 de maio de 1971

O SUPERINTENDENTE DA COMPANHIA URBANIZADORA DA NOVA CAPITAL DO BRASIL, usando das atribuições que lhe confere o art. 14 dos Estatutos Sociais da Empresa e de acordo com a decisão da Diretoria da NOVACAP, tomada em sua 76ª sessão, de 31 de maio de 1971.

R E S O L V E :

1. Fica aprovada, nos termos do art. 7º do Decreto nº 1575, de 23 de dezembro de 1970, a Tabela de Empregos Permanentes da NOVACAP (TEP), que a esta acompanha.

2. Os níveis em que são classificados os empregos constantes da Tabela a que se refere o item anterior têm os seguintes valores:

Nível	Valor Mensal	Nível	Valor Mensal
EP-1	250,00	EP-16	950,00
EP-2	270,00	EP-17	1.000,00
EP-3	300,00	EP-18	1.050,00
EP-4	350,00	EP-19	1.100,00
EP-5	400,00	EP-20	1.150,00
EP-6	450,00	EP-21	1.200,00
EP-7	500,00	EP-22	1.300,00
EP-8	550,00	EP-23	1.400,00
EP-9	600,00	EP-24	1.500,00
EP-10	650,00	EP-25	1.600,00
EP-11	700,00	EP-26	1.700,00
EP-12	750,00	EP-27	1.800,00
EP-13	800,00	EP-28	1.900,00
EP-14	850,00	EP-29	2.000,00
EP-15	900,00	EP-30	2.120,00

3. O preenchimento dos empregos da Tabela de Empregos Permanentes - TEP se fará através de aproveitamento dos atuais empregados da Companhia ou mediante bloqueio por parte dos funcionários públicos do Governo do Distrito Federal, que se encontram ou que vierem a ser colocados à sua disposição.

4. O aproveitamento de que trata o item anterior será efetivado mediante Instrução individual ou coletiva do Superintendente, na forma do disposto no art. 14, item VI, dos Estatutos Sociais da Empresa e art. 13, § 2º, do Decreto nº 1575, de 23.12.70.

5. A partir da vigência desta Instrução nenhum Chefe de Departamento ou órgão de hierarquia equivalente poderá colocar empregado ou funcionário à disposição da Divisão do Pessoal, sem indicar, pormenorizada e claramente, as razões por que o faz, de forma a habilitar aquela Divisão a tomar, quando for o caso, todas as providências legais e administrativas para a demissão ou dispensa do interessado.

6. Esta Instrução entrará em vigor em 1º de junho de 1971, revogadas o item 6 da Instrução nº 180, de 08 de fevereiro de 1971 e demais disposições em contrário.

Brasília, 31 de maio de 1971

DELPHO PEREIRA DE ALMEIDA
SUPERINTENDENTE

TABELA DE EMPREGOS PERMANENTES - TEP

(Instrução nº 188, de 31 de maio de 1971)

P A R T E I

EMPREGOS NECESSÁRIOS AO FUNCIONAMENTO DOS DIVERSOS ÓRGÃOS DA COMPANHIA

Número de Empregos	DENOMINAÇÃO	NÍVEL
GRUPO I - ADMINISTRAÇÃO - AD		
6	Técnico de Administração	EP-29
17	Assessor de Administração	EP-18
102	Auxiliar Técnico de Administração	EP-12
227	Auxiliar de Administração	EP-8
240	Praticante de Administração	EP-6
592		358

GRUPO II - AGRONOMIA - AG

Engenheiro Agrônomo	EP-30
Técnico Agrícola	EP-16
Paisagista	EP-16
Guarda Fitossanitário	EP-5
Auxiliar de Observador Meteorológico	EP-3

GRUPO III - ARTESANATO - AR

Eletricista	EP-7
Ferreiro	EP-7
Impressor	EP-7
Lanterneiro	EP-7
Marceneiro	EP-7
Mecânico Eletricista	EP-7
Mecânico de Máquinas	EP-7
Mecânico de Máquinas de Escritório	EP-7
Mecânico de Motores a Combustão	EP-7
Oleiro	EP-7
Operador de Máquinas Pesadas	EP-7
Pintor de Máquinas e Veículos	EP-7
Serralheiro	EP-7
Soldador	EP-7
Torneiro	EP-7
Bombeiro Hidráulico	EP-6
Entelador e Estofador	EP-6
I R L A T	EP-6
Operador de Máquinas Médias	EP-6
Pedreiro	EP-6
Pintor	EP-6
Estracheiro	EP-5
Carpinteiro	EP-5
Lustrador	EP-4
Calafate	EP-4
Lubrificador	EP-4
Operador de Máquinas Leves	EP-4
Armador de Estruturas	EP-3
Auxiliar de Artes Gráficas	EP-3
Jardineiro	EP-3

GRUPO IV - COMPUTAÇÃO DE DADOS - CD

Analista de Computador	EP-30
Programador de Computador	EP-28
Operador de Computador	EP-21
Operador de Equipamento Periférico	EP-19
Perfurador	EP-7

GRUPO V - CONTABILIDADE E ESTATÍSTICA - CE

Contador	EP-29
Estatístico	EP-28
Técnico de Contabilidade	EP-16

GRUPO VI - DIREITO - DE

Advogado	EP-29
Assistente Jurídico	EP-29

GRUPO VII - ECONOMIA E FINANÇAS - EF

Economista	EP-29
------------	-------

GRUPO VIII - ENGENHARIA E ARQUITETURA - EA

Arquiteto	EP-30
Engenheiro	EP-30
Engenheiro Agrimensor	EP-29
Agrimensor	EP-16
Condutor Técnico	EP-14
Dessenhista	EP-12
Auxiliar Técnico de Obras	EP-11
Mestre de Obras	EP-11
Topógrafo	EP-11
Nivelador	EP-7
Auxiliar de Medição	EP-03

GRUPO IX - LABORATÓRIO DE SOLCS E

MATERIAIS - LS

Técnico de Laboratório	EP-12
Auxiliar Técnico de Laboratório	EP-8

GRUPO X - MEDICINA - MD

Médico	EP-29
Auxiliar de Enfermagem	EP-16
Atendente	EP-6

GRUPO XI - SERVIÇOS GERAIS - SG

Fototécnico	EP-12
Fotógrafo	EP-8
Motorista	EP-7
Porteiro	EP-7
Apontador Fiscal	EP-6
Auxiliar de Portaria	EP-5
Ascensorista	EP-5
Cozinheiro	EP-4
Garçom	EP-4
Guarda de Parques e Jardins	EP-4
Telefonista	EP-4
Feitor	EP-3
Auxiliar de Cozinheiro	EP-2
Copeiro	EP-2
Servical	EP-2
Vigia	EP-2
Trabalhador	EP-1

3607

P A R T E II

EMPREGOS EXCEDENTES ÀS NECESSIDADES DA COMPANHIA, A SEREM SUPRIMIDOS À MEDIDA QUE VAGAREM

NÚMERO DE EMPREGOS	DENOMINAÇÃO	NÍVEL
3	Arquiteto	EP-30
1	Engenheiro	EP-30
1	Engenheiro Agrimensor	EP-29
1	Assistente Social	EP-28
3	Assessor de Administração	EP-18
3	Condutor Técnico	EP-14
8	Dessenhista	EP-12
5	Auxiliar de Administração	EP-8
4	Eletricista	EP-7
1	Marceneiro	EP-7
1	Motorista	EP-7
2	Apontador Fiscal	EP-6
7	Bombeiro Hidráulico	EP-6
1	Entelador e Estofador	EP-6
4	Pedreiro	EP-6
16	Praticante de Administração	EP-6
1	Pintor	EP-5
1	Auxiliar de Portaria	EP-5
4	Carpinteiro	EP-5
18	Guarda	EP-4
1	Lubrificador	EP-4
3	Operador de Máquinas Leves	EP-4
1	Telefonista	EP-4
169	Trabalhador	EP-1
259		

INSTRUÇÃO Nº 189 DE 31 DE MAIO DE 1971

O SUPERINTENDENTE DA COMPANHIA URBANIZADORA DA NOVA CAPITAL DO BRASIL, usando das atribuições que lhe confere o art. 14, item XI, dos Estatutos Sociais da Empresa,

R E S O L V E :

1. Fica aprovada, na forma do anexo, a lotação numérica dos diversos órgãos que integram a estrutura básica da Companhia.

2. Esta Instrução entrará em vigor em 1º de junho de 1971, revogadas as disposições em contrário.

Brasília, 11 de maio de 1971

DELPHO PEREIRA DE ALMEIDA
Superintendente

COMPANHIA URBANIZADORA DA NOVA CAPITAL DO BRASIL - NOVACAP

TABELA DE EMPREGOS PERMANENTES - T E P

LOTAÇÃO NUMÉRICA

(Instrução Nº 189, de 31 de maio de 1971)

NÚMERO DE EMPREGOS	DENOMINAÇÃO	NÍVEL	DISTRIBUIÇÃO																TOTAL	
			GS	DAF	DAO	DAE	ARP	DJ	AUD	CPC	DAD	DF	CG	DVO DEJ	DE	DEC	ERSP	ERRJ		
GRUPO I - ADMINISTRAÇÃO - AD																				
6	Técnico de Administração	EP-29					3						3							6
17	Assessor de Administração	EP-18					1		1			5	1	1	2	2	3		17	
102	Auxiliar Técnico de Administração	EP-12	5	1	1		2	4	2	2	30	9	5	11	10	18		2	102	
227	Auxiliar de Administração	EP-8	4	3	4	3	1	7		3	82	10	20	23	33	30	3	1	227	
240	Praticante de Administração	EP-6	4		1	3		3	1	2	52	9	8	47	50	60			240	
GRUPO II - AGRONOMIA - AG																				
7	Engenheiro Agrônomo	EP-30												7					7	
13	Técnico Agrícola	EP-16												13					13	
2	Paisagista	EP-16												2					2	
15	Guarda Fitossanitário	EP-5												15					15	
2	Auxiliar de Observador Meteorológico	EP-3												2					2	
GRUPO III - ARTESANATO - AR																				
40	Eletricista	EP-7										8		8	21	3			40	
8	Ferreiro	EP-7										3		3	2				8	
2	Impressor	EP-7										2							2	
13	Lanterneiro	EP-7										10		3					13	
43	Marceneiro	EP-7										8			15	20			43	
5	Mecânico Eletricista	EP-7										5							5	
15	Mecânico de Máquinas	EP-7												13		2			15	
8	Mecânico de Máquinas de Escritório	EP-7										8							8	
51	Mecânico de Motores a Combustão	EP-7										40		11					51	
7	Oleiro	EP-7														7			7	
19	Operador de Máquinas Pesadas	EP-7												19					19	

NÚMERO DE EMPREGOS	DENOMINAÇÃO	NÍVEL	DISTRIBUIÇÃO																TOTAL
			GS	DAF	DAO	DAE	ARP	DJ	AUD	CPC	DAD	DF	CG	DVO DEJ	DE	DEC	ERSP	ERRJ	
10	Pintor de Máquinas e Veículos	EP-7										8			2				10
6	Serralheiro	EP-7										1				5			6
12	Soldador	EP-7										3		5	3	1			12
9	Torneiro	EP-7										5		4					9
33	Bombeiro Hidráulico	EP-6										1		8	21	3			33
8	Entalador e Estofador	EP-6										6				2			8
1	I R L A T	EP-6										1							1
29	Operador de Máquinas Médias	EP-6												29					29
115	Pedreiro	EP-6												30	80	5			115
44	Pintor	EP-6												5	39				44
8	Borracheiro	EP-5										6		2					8
94	Carpinteiro	EP-5										2		15	70	7			94
7	Lustrador	EP-5										3				4			7
2	Calafate	EP-4													2				2
21	Lubrificador	EP-4												15					21
23	Operador de Máquinas Leves	EP-4												20		3			23
4	Armador de Estruturas	EP-3													4				4
6	Auxiliar de Artes Gráficas	EP-3										6							6
32	Jardineiro	EP-3										2		30					32
GRUPO IV - COMPUTAÇÃO DE DADOS - CD																			
2	Analista de Computador	EP-30																	2
5	Programador de Computador	EP-28																	5
4	Operador de Computador	EP-21																	4
4	Operador de Equipamento Periférico	EP-19																	4
9	Perfurador	EP-7																	9
GRUPO V - CONTABILIDADE E ESTATÍSTICA - CE																			
4	Contador	EP-29									3			1					4
1	Estatístico	EP-28												1					1
34	Técnico de Contabilidade	EP-16									5		3	13	10		3		34

NÚMERO DE EMPREGOS	DENOMINAÇÃO	NÍVEL	DISTRIBUIÇÃO															TOTAL	
			GS	DaAF	DAO	DAE	ARP	DJ	AUD	CPC	DAD	DF	CG	DVO DEJ	DE	DEC	ERSP		ERRJ
GRUPO VI - DIREITO - DR																			
11	Advogado	EP-29																	11
1	Assistente Jurídico	EP-29	1							11									1
GRUPO VII - ECONOMIA E FINANÇAS - EF																			
6	Economista	EP-29						3									2	1	6
GRUPO VIII - ENGENHARIA E ARQUITETURA - EA																			
22	Arquiteto	EP-30															22		22
71	Engenheiro	EP-30														29	42		71
9	Engenheiro Agrimensor	EP-29													1		8		9
3	Agrimensor	EP-16															3		3
60	Condutor Técnico	EP-14									1				32	27			60
30	Desenhista	EP-12						1							11	14	4		30
11	Auxiliar Técnico de Obras	EP-11													11				11
26	Mestre de Obras	EP-11													6	20			26
15	Topógrafo	EP-11													6		9		15
5	Nivelador	EP-7													5				5
106	Auxiliar de Medição	EP-3													41		65		106
GRUPO IX - LABORATÓRIO DE SOLOS E MATERIAIS - IS																			
9	Técnico de Laboratório	EP-12														9			9
15	Auxiliar Técnico de Laboratório	EP-8													15				15
GRUPO X - MEDICINA - MD																			
5	Médico	EP-29														5			5
1	Auxiliar de Enfermagem	EP-16														1			1
1	Atendente	EP-6														1			1

NÚMERO DE EMPREGOS	DENOMINAÇÃO	NÍVEL	DISTRIBUIÇÃO															TOTAL	
			GS	DaAF	DAO	DAE	ARP	DJ	AUD	CPC	DAD	DF	CG	DVO DEJ	DE	DEC	ERSP		ERRJ
GRUPO XI - SERVIÇOS GERAIS - SG																			
1	Fototécnico	EP-12														1			1
2	Fotógrafo	EP-8														2			2
297	Motorista	EP-7	10	3	3	3	1	5	2	2	70	6	5	94	41	49	1	2	297
3	Porteiro	EP-7														3			3
100	Apontador Fiscal	EP-6																	100
60	Auxiliar de Portaria	EP-5	5	1	2	1	1	2		1	13	3	2	10	4	12	1	2	60
13	Ascensorista	EP-5																	13
1	Cozinheiro	EP-4														1			1
5	Garçom	EP-4	2	2															5
17	Guarda de Parques e Jardins	EP-4														17			17
14	Telefonista	EP-4														2		2	14
36	Feitor	EP-3														36			36
5	Auxiliar de Cozinheiro	EP-2															5		5
9	Copeiro	EP-2	2	1												6			9
3	Serviçal	EP-2														3			3
221	Vigia	EP-2														30			221
1044	Trabalhador	EP-1														84			1044
3607			33	11	11	10	13	32	14	10	579	51	51	1546	857	456	8	10	3607

INSTRUÇÃO Nº 190, DE 31 DE MAIO DE 1971

O SUPERINTENDENTE DA COMPANHIA URBANIZADORA DA NOVA CAPITAL DO BRASIL, usando das atribuições que lhe confere o art. 14 dos Estatutos Sociais da Empresa, e de acordo com a decisão da Diretoria da NOVACAP, tomada em sua 767 sessão, de 31 de maio de 1971,

RESOLVE:

1. A partir de 1º de junho de 1971, as unidades que integram a organização básica da Companhia passarão a ter, na forma dos organogramas anexas, a seguinte estrutura:

I - UNIDADES DIRETAMENTE SUBORDINADAS AO SUPERINTENDENTE:

1. GABINETE DA SUPERINTENDÊNCIA - GS

- 1.1 - Secretaria do Gabinete
- 1.2 - Secretaria dos Órgãos Colegiados

2. DEPARTAMENTO JURÍDICO - DJ

- 2.1 - Serviço de Administração, Documentação e Controle de Feitos

- 2.2 - Serviço de Consultas e Contencioso
- 2.3 - Serviço de Contratos e Loteamentos

3. ASSESSORIA DE RACIONALIZAÇÃO E PRODUTIVIDADE - ARP

4. - AUDITORIA

5. COMISSÕES PERMANENTES DE CONCORRÊNCIA CPC/1/2

- 5.1 - Secretaria Executiva

II - UNIDADES DIRETAMENTE SUBORDINADAS AO DIRETOR PARA ASSUNTOS ADMINISTRATIVOS E FINANCEIROS

6. CONTADORIA GERAL - CG

- 6.1 - Serviço de Administração
- 6.2 - Divisão de Controle
 - 6.2.1 - Seção de Revisão de Processos
 - 6.2.2 - Seção de Tomada de Contas
 - 6.2.3 - Seção de Controle de Convênios
- 6.3 - Divisão de Contabilidade
 - 6.3.1 - Seção de Apropriação
 - 6.3.2 - Seção de Execução Contábil
 - 6.3.3 - Seção de Arquivo

7. DEPARTAMENTO DE FINANÇAS - DF

- 7.1 - Serviço de Administração
- 7.2 - Divisão de Execução Orçamentária
 - 7.2.1 - Seção de Classificação e Escrituração

8. DEPARTAMENTO DE ADMINISTRAÇÃO - DAD

- 8.1 - Serviço de Administração
- 8.2 - Divisão de Serviços Gerais
 - 8.2.1 - Seção de Portaria e Vigilância
 - 8.2.2 - Seção de Zeladoria
- 8.3 - Divisão do Pessoal
 - 8.3.1 - Seção de Cadastro Funcional
 - 8.3.2 - Seção de Cadastro Financeiro
 - 8.3.3 - Seção de Direitos e Deveres
 - 8.3.4 - Seção de Atendimento Médico
- 8.4 - Divisão de Processamento de Dados
 - 8.4.1 - Seção de Análise e Programação
 - 8.4.2 - Seção de Preparação de Dados
 - 8.4.3 - Seção de Operação
- 8.5 - Divisão do Material
 - 8.5.1 - Seção de Administração
 - 8.5.2 - Seção de Processamento de Compras
 - 8.5.3 - Almoarifado

- 8.5.4 - Seção de Cadastro do Material Permanente
- 8.5.5 - Seção de Recuperação do Material Permanente
- 8.6 - Divisão de Transportes
 - 8.6.1 - Seção de Controle e Fiscalização
 - 8.6.2 - Seção de Postos de Serviços
 - 8.6.3 - Oficinas
 - 8.6.4 - Seção de Acabamento
- 8.7 - Divisão de Documentação e Comunicações
 - 8.7.1 - Seção de Documentação
 - 8.7.2 - Seção de Comunicações
 - 8.7.3 - Seção de Foto-Microfilmagem

- 9. ESCRITÓRIO REGIONAL DO RIO DE JANEIRO - ERRJ
- 10. ESCRITÓRIO REGIONAL DE SÃO PAULO - ERSP

UNIDADES DIRETAMENTE SUBORDINADAS AO DIRETOR PARA ASSUNTOS DE OBRAS

- 11. DEPARTAMENTO DE EDIFICAÇÕES - DE
 - 11.1 - Serviço de Administração
 - 11.2 - Divisão Técnica
 - 11.2.1 - Seção de Estudos e Projetos
 - 11.2.2 - Seção de Orçamento
 - 11.2.3 - Seção de Avaliação e Coordenação
 - 11.2.4 - Seção de Desenho
 - 11.3 - Divisão de Controle
 - 11.3.1 - Seção de Controle de Obras da NOVACAP
 - 11.3.2 - Seção de Controle de Obras de Convênio
 - 11.3.3 - Seção de Controle de Dotações e Apropriação de Custos
 - 11.4 - 1º Distrito de Fiscalização de Obras
 - 11.5 - 2º Distrito de Fiscalização de Obras
 - 11.6 - Divisão de Conservação e Reparos
 - 11.6.1 - Seção de Administração
 - 11.6.2 - Seção de Detalhes e Apropriação
 - 11.6.3 - 1º Escritório de Obras
 - 11.6.4 - 2º Escritório de Obras
 - 11.7 - 1º Distrito Especial de Obras
 - 11.8 - 2º Distrito Especial de Obras

12. DEPARTAMENTO DE VIAÇÃO E OBRAS - DVO

- 12.1 - Serviço de Administração
- 12.2 - Divisão de Estudos e Projetos
 - 12.2.1 - Seção de Projeto, Cálculo e Orçamento
 - 12.2.2 - Laboratório de Solos e Materiais
- 12.3 - Divisão de Verificação e Controle
 - 12.3.1 - Seção de Controle de Obras da NOVACAP
 - 12.3.2 - Seção de Controle de Obras de Convênio
 - 12.3.3 - Seção de Controle de Dotações e Apropriação de Custos

- 12.4 - Divisão de Obras Urbanas
 - 12.4.1 - Seção de Controle
 - 12.4.2 - Seção de Obras
 - 12.4.3 - 1º Distrito de Obras Urbanas
 - 12.4.4 - 2º Distrito de Obras Urbanas
 - 12.4.5 - 3º Distrito de Obras Urbanas
 - 12.4.6 - 4º Distrito de Obras Urbanas
 - 12.4.7 - 5º Distrito de Obras Urbanas
- 12.5 - Divisão de Obras Rodoviárias
 - 12.5.1 - Seção de Controle
 - 12.5.2 - Seção de Obras
 - 12.5.3 - 1º Distrito de Obras Rodoviárias
 - 12.5.4 - 2º Distrito de Obras Rodoviárias
 - 12.5.5 - 3º Distrito de Obras Rodoviárias
 - 12.5.6 - 4º Distrito de Obras Rodoviárias
 - 12.5.7 - 5º Distrito de Obras Rodoviárias
- 12.6 - Divisão de Construção e Conservação
 - 12.6.1 - Seção de Administração
 - 12.6.2 - Seção de Construção
 - 12.6.3 - Seção de Conservação
 - 12.6.4 - Seção de Equipamento Mecânico
- 12.7 - Divisão de Águas Pluviais
 - 12.7.1 - Seção de Construção e Manutenção
 - 12.7.2 - Seção de Cadastro e Controle
 - 12.7.3 - 1º Distrito de Fiscalização
 - 12.7.4 - 2º Distrito de Fiscalização
 - 12.7.5 - 3º Distrito de Fiscalização
 - 12.7.6 - 4º Distrito de Fiscalização

13. DEPARTAMENTO DE PARQUES E JARDINS

- 13.1 - Serviço de Administração
- 13.2 - Serviço de Medição de Topografia
- 13.3 - Serviço de Irrigação
- 13.4 - Serviço de Verificação e Controle
- 13.5 - Divisão de Implantação
 - 13.5.1 - Seção de Gramados
 - 13.5.2 - Seção de Arborização
 - 13.5.3 - Seção de Ajardinamento
 - 13.5.4 - Seção de Fiscalização
- 13.6 - Divisão de Conservação
 - 13.6.1 - Seção de Conservação
 - 13.6.2 - Seção de Defesa Fitossanitária
 - 13.6.3 - Seção de Parques
 - 13.6.4 - Corpo de Vigilância
- 13.7 - Divisão de Agronomia
 - 13.7.1 - Seção de Pesquisa Agronômica
 - 13.7.2 - Seção de Floricultura
 - 13.7.3 - Seção de Gramíneas e Arboricultura
 - 13.7.4 - Seção de Orçamento e Apropriação
- 13.8 - Divisão de Apóio
 - 13.8.1 - Seção de Máquinas e Implementos
 - 13.8.2 - Seção de Oficinas

- 13.8.3 - Seção de Material
- 13.8.4 - Seção de Transportes

IV - UNIDADES DIRETAMENTE SUBORDINADAS AO DIRETOR PARA ASSUNTOS ECONÔMICOS:

14. DEPARTAMENTO ECONÔMICO

- 14.1 - Serviço de Administração
- 14.2 - Divisão do Patrimônio Imobiliário
 - 14.2.1 - Seção de Cadastro Territorial
 - 14.2.2 - Seção de Cadastro Predial
 - 14.2.3 - Seção de Desenho
 - 14.2.4 - Seção de Topografia e Avaliação
- 14.3 - Divisão de Operações Imobiliárias
 - 14.3.1 - Seção de Orientação e Centralização de Dados
 - 14.3.2 - Seção de Controle Administrativo
 - 14.3.3 - Seção de Instrução Processual
 - 14.3.4 - Escritório Imobiliário do Plano Piloto
 - 14.3.5 - Escritório Imobiliário de Taguatinga
 - 14.3.6 - Escritório Imobiliário de Brasília
 - 14.3.7 - Escritório Imobiliário do Gama
 - 14.3.8 - Escritório Imobiliário do Núcleo Bandeirante
 - 14.3.9 - Escritório Imobiliário de Sobradinho
 - 14.3.10 - Escritório Imobiliário de Planaltina
- 14.4 - Divisão de Administração de Imóveis
 - 14.4.1 - Seção de Acampamentos e Alojamentos
 - 14.4.2 - Seção de Residências e Apartamentos
 - 14.4.3 - Seção de Locação e Arrendamento
- 14.5 - Divisão Industrial
 - 14.5.1 - Seção de Programação e Controle da Produção
 - 14.5.2 - Seção de Transações Comerciais
 - 14.5.3 - Unidade Industrial de Olaria
 - 14.5.4 - Unidade Industrial de Carpintaria, Marcenaria, Serraria e Estofamento

2. Esta Instrução entrará em vigor em 1º de junho de 1971, revogadas as disposições em contrário.

Brasília, 31 de maio de 1971

DELPHO PEREIRA DE ALMEIDA
Superintendente

**COMPANHIA URBANIZADORA DA NOVA CAPITAL DO BRASIL
NOVACAP
ESTRUTURA BÁSICA**

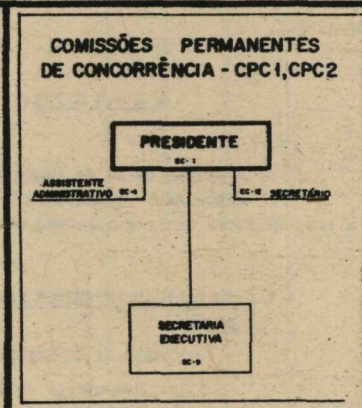
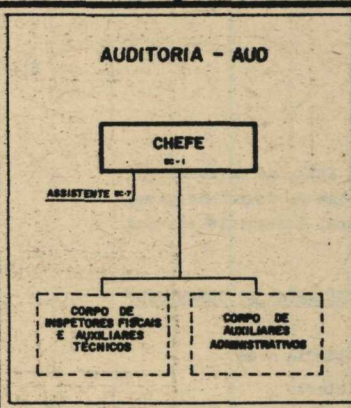
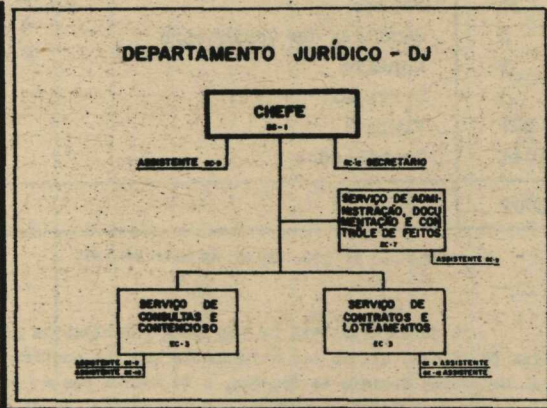
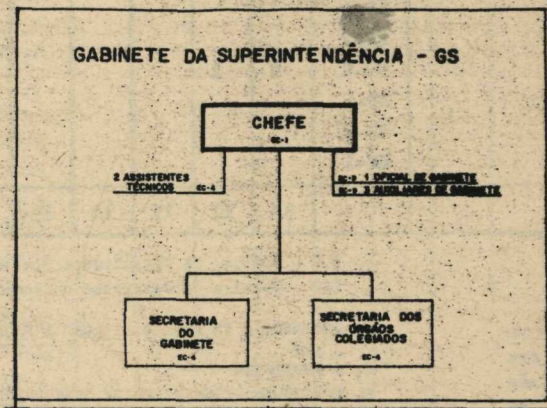
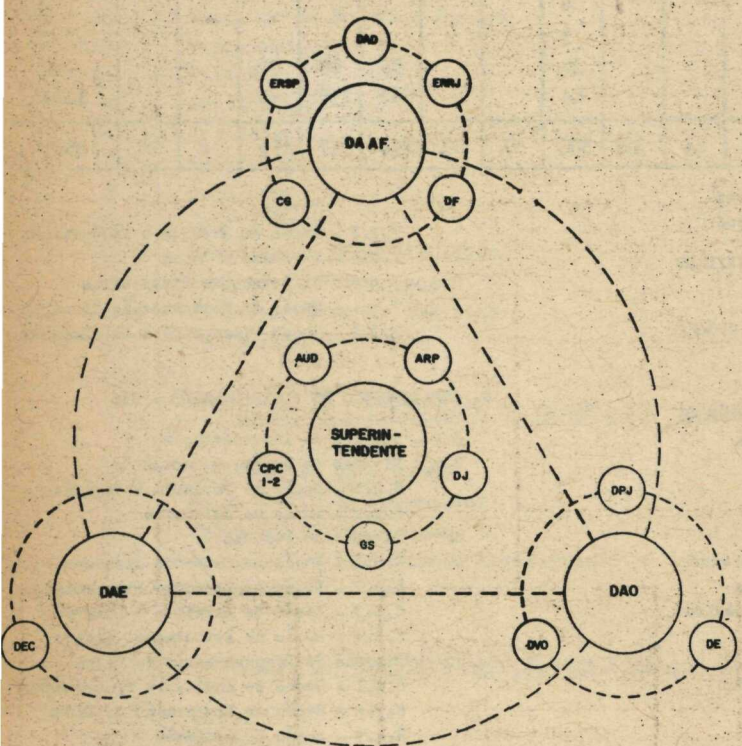

DEPARTAMENTO DE ADMINISTRAÇÃO - DAD

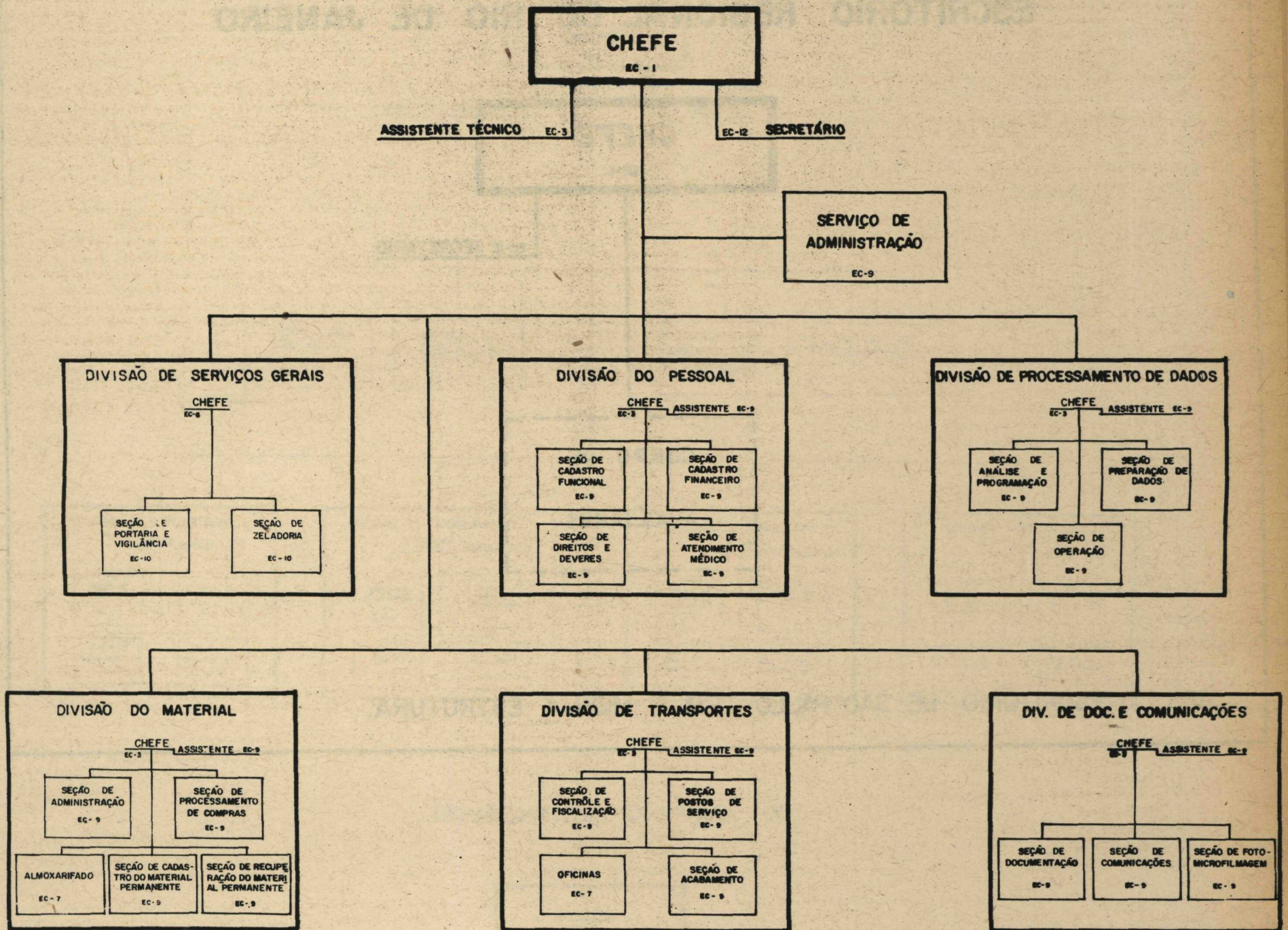

CONTADORIA GERAL - CG

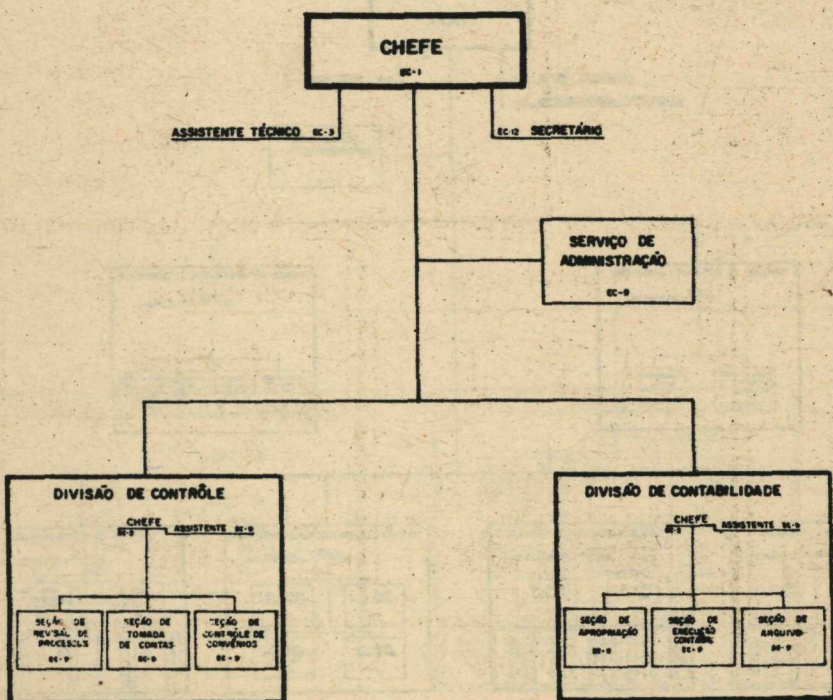

DEPARTAMENTO DE FINANÇAS - DF

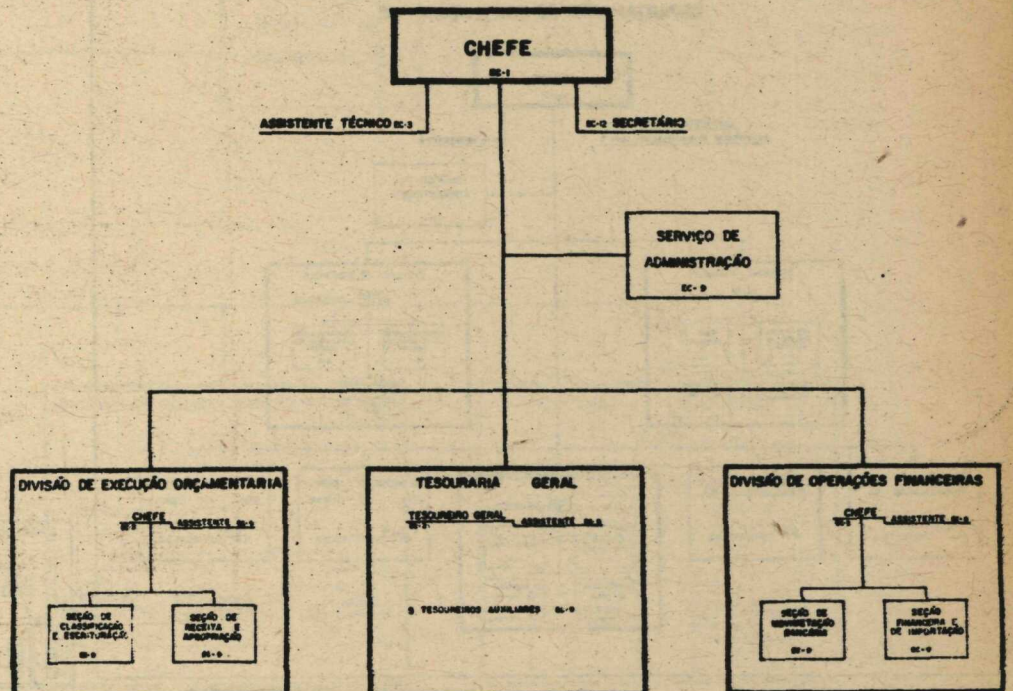

DEPARTAMENTO DE PARQUES E JARDINS - DPJ

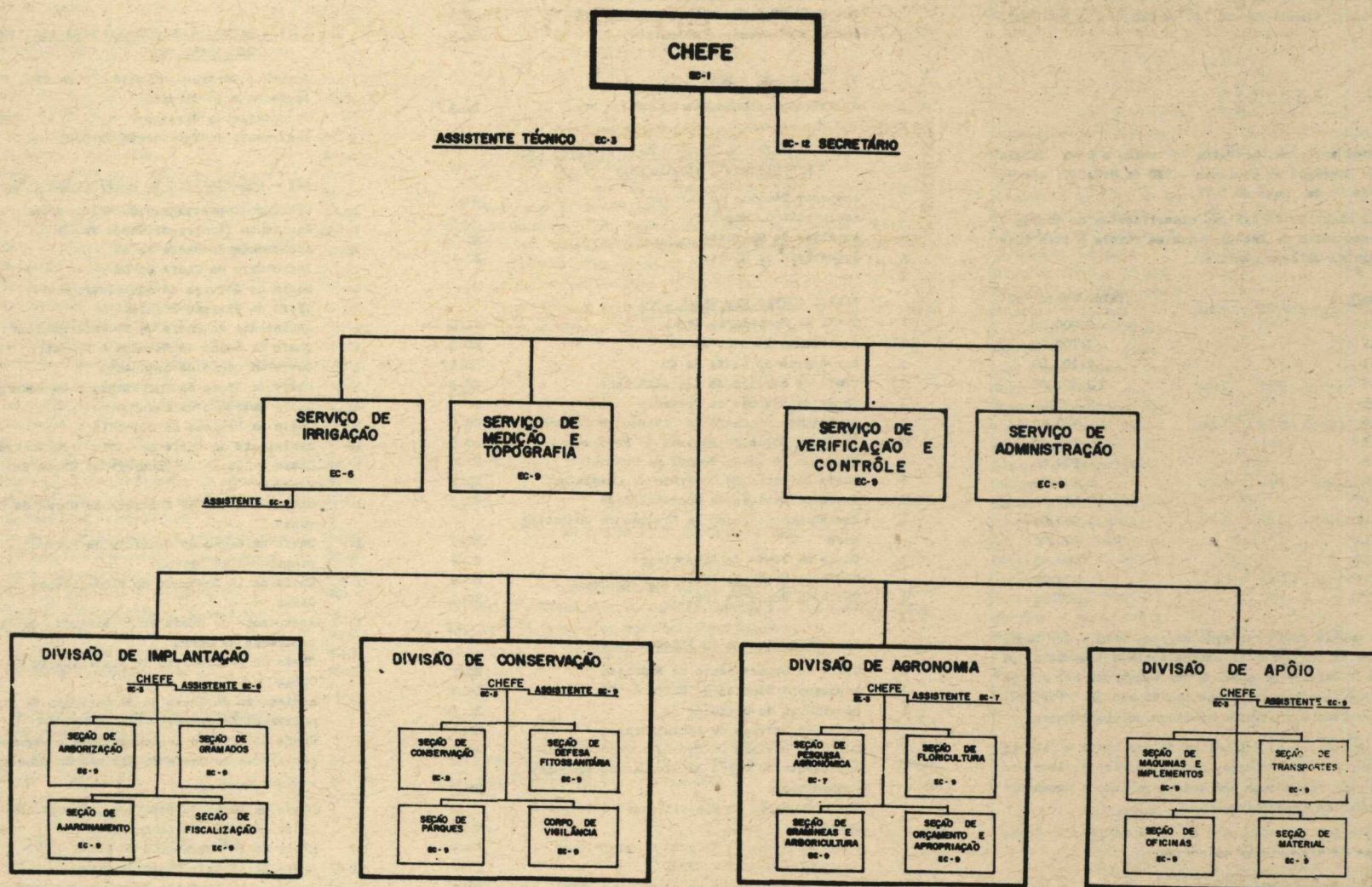

DEPARTAMENTO ECONÔMICO - DEC

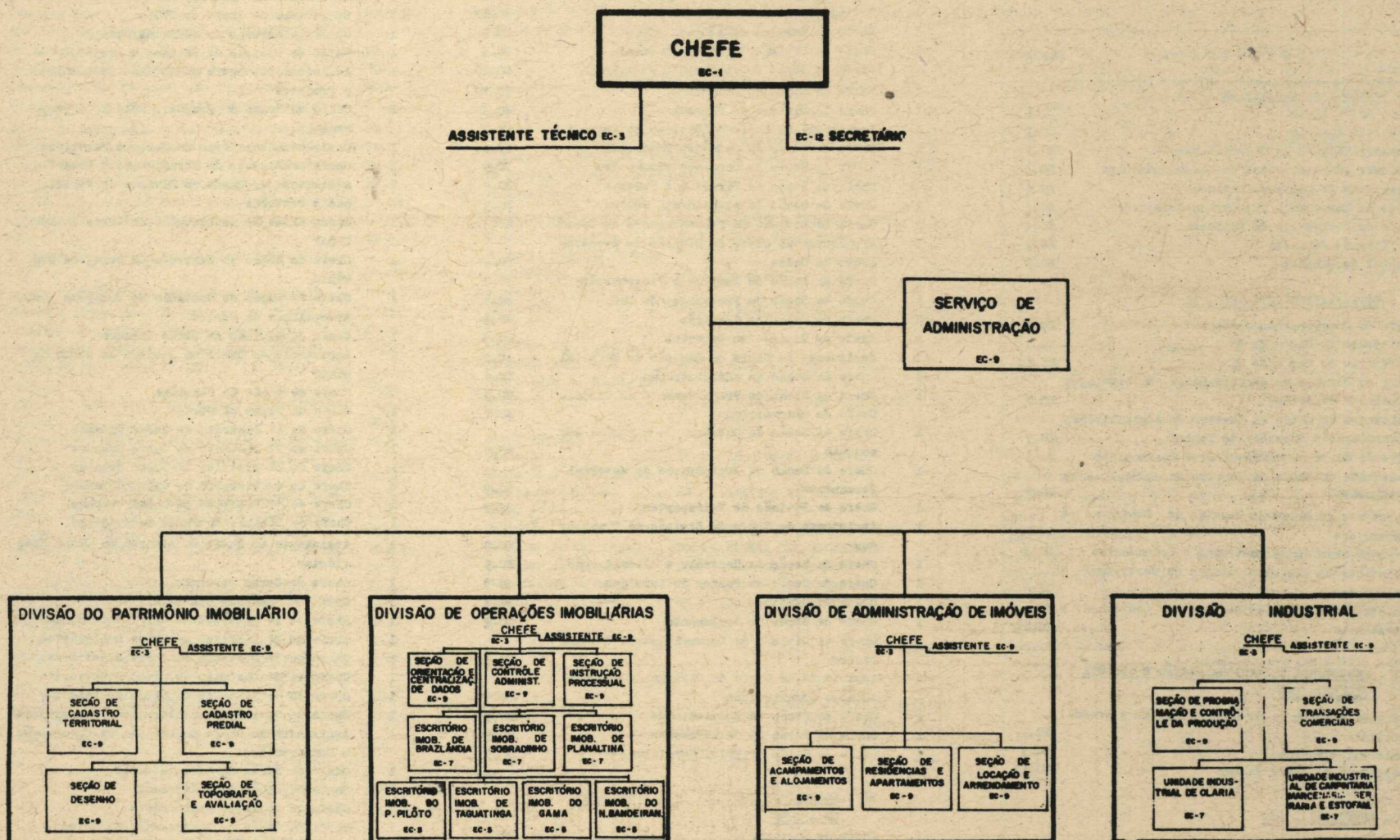

INSTRUÇÃO Nº 191 DE 31 DE MAIO DE 1971

O SUPERINTENDENTE DA COMPANHIA URBANIZADORA DA NOVA CAPITAL DO BRASIL, usando das atribuições que lhe confere o art. 14 dos Estatutos Sociais da Empresa, de acordo com a Decisão da Diretoria da NOVACAP, tomada em sua 767 sessão, de 31 de maio de 1971,

RESOLVE:

- Fica aprovada, na forma do anexo, a nova Tabela de Empregos em Comissão - TEC da NOVACAP, que vigorará a partir de 1º de junho de 1971.
- Os símbolos em que são classificados os empregos constantes da Tabela a que se refere o item anterior têm os seguintes valores mensais:

Símbolo	Valor Mensal C\$
EC-1	2.900,00
EC-2	2.700,00
EC-3	2.500,00
EC-4	2.300,00
EC-5	2.100,00
EC-6	1.900,00
EC-7	1.700,00
EC-8	1.500,00
EC-9	1.300,00
EC-10	1.100,00
EC-11	1.000,00
EC-12	900,00
EC-13	800,00
EC-14	700,00
EC-15	600,00

- A partir da implantação da nova Tabela de Empregos em Comissão, os chefes de Departamento e os chefes de Divisão e Serviço passarão a ser substituídos, automaticamente, nos seus impedimentos eventuais de até 30 (trinta) dias, pelos respectivos assistentes técnicos ou assistentes.
- A substituição automática de que trata o item anterior será gratuita; quando, porém, exceder de 30 (trinta) dias será remunerada por todo o período e dependerá de ato de designação do Superintendente.
- Esta Instrução entrará em vigor em 1º de junho de 1971, revogadas as disposições em contrário.

Brasília, 31 de maio de 1971

DELPHO PEREIRA DE ALMEIDA
Superintendente

TABELA DE EMPREGOS EM COMISSÃO - TEC DA NOVACAP
(Instrução nº 191 de 31 de maio de 1971)

NÚMERO DE EMPREGOS	DENOMINAÇÃO	SÍMBOLO
I - GABINETE DA SUPERINTENDÊNCIA - GS		
1	Chefe do Gabinete	EC-1
1	Consultor Jurídico	EC-1
2	Assessor Técnico do Superintendente	EC-2
2	Assessor Administrativo do Superintendente	EC-3
2	Assistente do Chefe do Gabinete	EC-4
1	Chefe da Secretaria dos Órgãos Colegiados	EC-4
1	Chefe da Secretaria do Gabinete	EC-4
3	Auxiliar do Gabinete	EC-9
1	Oficial do Gabinete	EC-9
14		
II - DEPARTAMENTO JURÍDICO - DJ		
1	Chefe do Departamento Jurídico	EC-1
1	Assistente do Chefe do DJ	EC-9
1	Secretário do Chefe do DJ	EC-12
1	Chefe do Serviço de Administração, Documentação e Controle de Feitos	EC-7
1	Assistente do Chefe do Serviço de Administração, Documentação e Controle de Feitos	EC-9
1	Chefe do Serviço de Consultas e Contencioso	EC-3
1	Assistente do Chefe do Serviço de Consultas e Contencioso	EC-9
1	Assistente do Chefe do Serviço de Consultas e Contencioso	EC-12
1	Chefe do Serviço de Contratos e Loteamentos	EC-3
1	Assistente do Chefe do Serviço de Contratos e Loteamentos	EC-9
1	Assistente do Chefe do Serviço de Contratos e Loteamentos	EC-12
11		
III - ASSESSORIA DE RACIONALIZAÇÃO E PRODUTIVIDADE - ARP		
1	Chefe da Assessoria de Racionalização e Produtividade	EC-1
3	Assistente Técnico	EC-3
1	Secretário do Chefe da ARP	EC-12
5		
IV - AUDITORIA - AUD		
1	Chefe da Auditoria	EC-1
1	Assistente do Chefe da Auditoria	EC-7
5	Inspeção Fiscal	EC-7
7		

V - COMISSÕES PERMANENTES DE CONCORRÊNCIA CPC - 1/2		
1	Presidente das Comissões Permanentes de Concorrência	EC-1
1	Assistente Administrativo das CPC-1/2	EC-4
1	Secretário do Presidente das CPC 1/2	EC-12
1	Chefe da Secretaria Executiva	EC-9
4		
VI - CONSELHO FISCAL - CF		
1	Assistente do Conselho Fiscal	EC-9
1		
VII - GABINETE DO DIRETOR PARA ASSUNTOS ADMINISTRATIVOS E FINANCEIROS - DAAF		
2	Assessor Técnico do Diretor	EC-3
3	Assistente do Diretor	EC-4
1	Auxiliar de Gabinete	EC-13
1	Secretário do Diretor	EC-12
7		
VIII - CONTADORIA GERAL - CG		
1	Chefe da Contadoria Geral	EC-1
1	Assistente Técnico da CG	EC-3
1	Secretário do Chefe da CG	EC-12
1	Chefe do Serviço de Administração	EC-9
1	Chefe da Divisão de Controle	EC-3
1	Assistente do Chefe da Divisão de Controle	EC-9
1	Chefe da Seção de Revisão de Processos	EC-9
1	Chefe da Seção de Tomada de Contas	EC-9
1	Chefe da Seção de Controle de Convênios	EC-9
1	Chefe da Divisão de Contabilidade	EC-3
1	Assistente do Chefe da Divisão de Contabilidade	EC-9
1	Chefe da Seção de Apropriação	EC-9
1	Chefe da Seção de Execução Contábil	EC-9
1	Chefe da Seção de Arquivo	EC-9
14		
IX - DEPARTAMENTO DE FINANÇAS - DF		
1	Chefe do Departamento de Finanças	EC-1
1	Assistente Técnico do Chefe do DF	EC-3
1	Secretário do Chefe do DF	EC-12
1	Chefe do Serviço de Administração	EC-9
1	Chefe da Divisão de Execução Orçamentária	EC-3
1	Assistente do Chefe da Divisão de Execução Orçamentária	EC-9
1	Chefe da Seção de Classificação e Escrituração	EC-9
1	Chefe da Seção de Receita e Apropriação	EC-9
1	Chefe da Tesouraria Geral	EC-2
1	Assistente do Chefe da Tesouraria Geral	EC-9
5	Tesoureiro-Auxiliar	EC-9
1	Chefe da Divisão de Operações Financeiras	EC-3
1	Assistente do Chefe da Divisão de Operações Financeiras	EC-9
1	Chefe da Seção de Movimentação Bancária	EC-9
1	Chefe da Seção Financeira e de Importação	EC-9
19		
X - DEPARTAMENTO DE ADMINISTRAÇÃO - DAD		
1	Chefe do Departamento de Administração	EC-1
1	Assistente Técnico do Chefe do DAD	EC-3
1	Secretário do Chefe do DAD	EC-12
1	Chefe do Serviço de Administração	EC-9
1	Chefe da Divisão de Serviços Gerais	EC-6
1	Chefe da Seção de Zelaroria e Vigilância	EC-10
1	Chefe da Seção de Zeladoria	EC-10
1	Chefe da Divisão de Pessoal	EC-3
1	Assistente do Chefe da Divisão de Pessoal	EC-9
1	Chefe da Seção de Cadastro Funcional	EC-9
1	Chefe da Seção de Cadastro Financeiro	EC-9
1	Chefe da Seção de Direitos e Deveres	EC-9
1	Chefe da Seção de Atendimento Médico	EC-9
1	Chefe da Divisão de Processamento de Dados	EC-3
1	Assistente do Chefe da Divisão de Processamento de Dados	EC-9
1	Chefe da Seção de Análise e Programação	EC-9
1	Chefe da Seção de Preparação de Dados	EC-9
1	Chefe da Seção de Operação	EC-9
1	Chefe da Divisão de Material	EC-3
1	Assistente do Chefe da Divisão de Material	EC-9
1	Chefe da Seção de Administração	EC-9
1	Chefe da Seção de Processamento de Compras	EC-9
1	Chefe do Almoxarifado	EC-7
1	Chefe da Seção de Cadastro do Material Permanente	EC-9
1	Chefe da Seção de Recuperação do Material Permanente	EC-9
1	Chefe da Divisão de Transportes	EC-3
1	Assistente do Chefe da Divisão de Transportes	EC-9
1	Chefe da Seção de Controle e Fiscalização	EC-9
1	Chefe da Seção de Postos de Serviços	EC-9
1	Chefe de Oficinas	EC-7
1	Chefe da Seção de Acabamento	EC-9
1	Chefe da Divisão de Documentação e Comunicações	EC-3
1	Assistente do Chefe da Divisão de Documentação e Comunicações	EC-9
1	Chefe da Seção de Documentação	EC-9
1	Chefe da Seção de Comunicações	EC-9
1	Chefe da Seção de Foto-Microfilmagem	EC-9
36		
XI - ESCRITÓRIO REGIONAL DO RIO DE JANEIRO EC - ERJ		
1	Chefe do Escritório Regional do Rio de Janeiro	EC-2
1	Secretário do Chefe do Escritório Regional do Rio de Janeiro	EC-12
2		

XII - ESCRITÓRIO REGIONAL DE SÃO PAULO - ERSP		
1	Chefe do Escritório Regional de São Paulo	EC-2
1	Secretário do Chefe do Escritório Regional de São Paulo	EC-12
2		
XIII - GABINETE DO DIRETOR PARA ASSUNTOS DE OBRAS - DAO		
1	Assessor Técnico - Presidente da CPRO	EC-1
2	Assistente do Diretor	EC-4
1	Secretário do Diretor	EC-12
1	Assistente do Presidente da CPRO	EC-4
5		
XIV - DEPARTAMENTO DE EDIFICAÇÕES - DE		
1	Chefe do Departamento de Edificações	EC-1
1	Assistente Técnico do Chefe do DE	EC-3
1	Assistente do Chefe do DE	EC-9
1	Secretário do Chefe do DE	EC-12
1	Chefe do Serviço de Administração	EC-9
1	Chefe da Divisão Técnica	EC-3
1	Assistente do Chefe da Divisão Técnica	EC-9
1	Chefe da Seção de Estudos e Projetos	EC-7
1	Chefe da Seção de Orçamento	EC-7
1	Chefe da Seção de Apreciação e Coordenação	EC-9
1	Chefe da Seção de Desenho	EC-7
1	Chefe da Divisão de Controle	EC-3
1	Assistente do Chefe da Divisão de Controle	EC-9
1	Chefe da Seção de Controle de Obras de NO VACAP	EC-9
1	Chefe da Seção de Controle de Obras de Convênio	EC-9
1	Chefe da Seção de Controle de Dotação e Apropriação de Custos	EC-9
1	Chefe do 1º Distrito de Fiscalização de Obras	EC-3
1	Assistente do Chefe do 1º Distrito de Fiscalização de Obras	EC-9
1	Chefe do 2º Distrito de Fiscalização de Obras	EC-3
1	Assistente do Chefe do 2º Distrito de Fiscalização de Obras	EC-9
1	Chefe da Divisão de Conservação e Reparos	EC-3
1	Assistente do Chefe da Divisão de Conservação e Reparos	EC-9
1	Chefe da Seção de Detalhes e Apropriação	EC-7
1	Chefe da Seção de Administração	EC-9
1	Chefe do 1º Escritório de Obras	EC-7
1	Chefe do 2º Escritório de Obras	EC-7
1	Chefe do 1º Distrito Especial de Obras	EC-3
1	Assistente do Chefe do 1º Distrito Especial de Obras	EC-9
1	Chefe do 2º Distrito Especial de Obras	EC-3
1	Assistente do Chefe do 2º Distrito Especial de Obras	EC-9
30		
XV - DEPARTAMENTO DE VIAÇÃO E OBRAS - DVO		
1	Chefe do Departamento de Viação e Obras	EC-1
1	Assistente Técnico do Chefe do DVO	EC-3
1	Assistente do Chefe do DVO	EC-9
1	Secretário do Chefe do DVO	EC-12
1	Chefe do Serviço de Administração	EC-9
1	Chefe da Divisão de Estudos e Projetos	EC-3
1	Assistente do Chefe da Divisão de Estudos e Projetos	EC-9
1	Chefe da Seção de Projeto, Cálculo e Orçamento	EC-7
1	Chefe do Laboratório de Solos e Materiais	EC-7
1	Chefe da Divisão de Verificação e Controle	EC-3
1	Assistente do Chefe da Divisão de Verificação e Controle	EC-9
1	Chefe da Seção de Controle de Obras da NOVACAP	EC-9
1	Chefe da Seção de Controle de Obras de Convênio	EC-9
1	Chefe da Seção de Controle de Dotações e Apropriação de Custos	EC-9
1	Chefe da Divisão de Obras Urbanas	EC-3
1	Assistente do Chefe da Divisão de Obras Urbanas	EC-9
1	Chefe da Seção de Controle	EC-9
1	Chefe da Seção de Obras	EC-7
1	Chefe do 1º Distrito de Obras Urbanas	EC-7
1	Chefe do 2º Distrito de Obras Urbanas	EC-7
1	Chefe do 3º Distrito de Obras Urbanas	EC-7
1	Chefe do 4º Distrito de Obras Urbanas	EC-7
1	Chefe do 5º Distrito de Obras Urbanas	EC-7
1	Chefe da Divisão de Obras Rodoviárias	EC-3
1	Assistente do Chefe da Divisão de Obras Rodoviárias	EC-9
1	Chefe da Seção de Obras	EC-7
1	Chefe da Seção de Controle	EC-9
1	Chefe do 1º Distrito de Obras Rodoviárias	EC-7
1	Chefe do 2º Distrito de Obras Rodoviárias	EC-7
1	Chefe do 3º Distrito de Obras Rodoviárias	EC-7
1	Chefe do 4º Distrito de Obras Rodoviárias	EC-7
1	Chefe do 5º Distrito de Obras Rodoviárias	EC-7
1	Chefe da Divisão de Construção e Conservação	EC-3
1	Assistente do Chefe da Divisão de Construção e Conservação	EC-9
1	Chefe da Seção de Administração	EC-9
1	Chefe da Seção de Construção	EC-7
1	Chefe da Seção de Conservação	EC-9
1	Chefe da Seção de Equipamento Mecânico	EC-9
1	Chefe da Divisão de Águas Fluviais	EC-3
1	Assistente do Chefe da Divisão de Águas Fluviais	EC-9

- 1 Chefe da Seção de Construção e Manutenção EC-7
- 1 Chefe da Seção de Cadastro e Controle EC-9
- 1 Chefe do 1º Distrito de Fiscalização EC-7
- 1 Chefe do 2º Distrito de Fiscalização EC-7
- 1 Chefe do 3º Distrito de Fiscalização EC-7
- 1 Chefe do 4º Distrito de Fiscalização EC-7

INSTRUÇÃO Nº 192 DE 31 DE MAIO DE 1971

INSTRUÇÃO DE 31 DE MAIO DE 1971

O SUPERINTENDENTE DA COMPANHIA URBANIZADORA DA NOVA CAPITAL DO BRASIL - NOVACAP, usando das atribuições que lhe confere o art. 14 dos Estatutos Sociais da Empresa,

O SUPERINTENDENTE DA COMPANHIA URBANIZADORA DA NOVA CAPITAL DO BRASIL, usando das atribuições que lhe confere o art. 14 dos Estatutos Sociais da Empresa,

RESOLVE:

RESOLVE:

1. Ficam suprimidas, a partir de 1º de junho de 1971, as atuais gratificações de representação que vêm sendo pagas com base na Instrução nº 170, de 31 de dezembro de 1970, ou que por ventura tenham sido atribuídas posteriormente.
2. A partir da data a que se refere o item anterior, aos servidores da NOVACAP não se pagará, à conta da dotação de pessoal, nenhuma outra importância além dos salários previstos na TEP e TEC, respeitado o disposto nos §§ 1º, 2º e 3º do Art. 6º do Decreto nº 1575, de 23 de dezembro de 1970 e art. 4º e parágrafos do Decreto nº 1626, de 04 de março de 1971.
3. Esta Instrução entrará em vigor em 1º de junho de 1971, revogadas as disposições em contrário.

Designar os servidores abaixo relacionados para exercer, a partir de 01 de junho de 1971, os seguintes empregos da Tabela de Empregos em Comissão, parte II - Departamento Jurídico:

- Assistente do Chefe do Departamento Jurídico EC-9 - MARLENE DE GUSMÃO
- Secretário do Chefe do Departamento Jurídico EC-12 - DISCIOLA DE SOUZA
- Chefe do Serviço de Administração, Documentação e Controle de Feitos EC-7 - APOCIDES ROCHA
- Assistente do Chefe do Serviço de Administração, Documentação e Controle de Feitos EC-9 - ELUFF GADIA
- Chefe do Serviço de Consultas e Contencioso EC-3 - HÉLIO BUENO BRANDÃO
- Assistente do Chefe do Serviço de Consultas e Contencioso EC-9 - MARCOS VENÍCIUS DE OLIVEIRA
- Chefe do Serviço de Contratos e Loteamentos EC-3 - JOSÉ EDUARDO FIRES CAMPOS
- Assistente do Chefe do Serviço de Contratos e Loteamentos EC-9 - VALDI CARDOSO FERNANDES
- Assistente do Chefe do Serviço de Contratos e Loteamentos EC-12 - MARIA PATROCÍNIA LIMA CRUZ
- Assistente do Chefe do Serviço de Consultas e Contencioso EC-12 - WILSON CORREIA DA SILVA LOUREIRO

Brasília, 31 de maio de 1971
DELPHO PEREIRA DE ALMEIDA
Superintendente

Brasília, 31 de maio de 1971
DELPHO PEREIRA DE ALMEIDA
Superintendente

INSTRUÇÃO DE 31 DE MAIO DE 1971

O SUPERINTENDENTE DA COMPANHIA URBANIZADORA DA NOVA CAPITAL DO BRASIL, usando das atribuições que lhe confere o art. 14, item VI, dos Estatutos Sociais da Empresa,

RESOLVE:

Dispensar, ao final do expediente de 31 de maio de 1971, todos os servidores que vêm exercendo Empregos em Comissão nos diversos órgãos da Companhia.

Brasília, 31 de maio de 1971

DELPHO PEREIRA DE ALMEIDA
Superintendente

INSTRUÇÃO DE 31 DE MAIO DE 1971

O SUPERINTENDENTE DA COMPANHIA URBANIZADORA DA NOVA CAPITAL DO BRASIL, usando das atribuições que lhe confere o art. 14 dos Estatutos Sociais da Empresa,

RESOLVE:

Designar os servidores abaixo relacionados para exercer, a partir de 1º de junho de 1971, os seguintes empregos da Tabela de Empregos em Comissão, parte I - Gabinete da Superintendência:

- Chefe do Gabinete EC-1 - HENRIQUE TEIXEIRA TAMM
- Consultor Jurídico EC-1 - DARIO DÉLIO CARDOSO
- Assessor Técnico do Superintendente EC-2 - HUGO MARTINS BORGES
- Assessor Técnico do Superintendente EC-2 - ANTONIO LÚCIO OLIVEIRA DOS SANTOS
- Assessor Administrativo do Superintendente EC-3 - NICE DE MATTOS ALMEIDA
- Assistente do Chefe do Gabinete EC-4 - HELOISA HELENA MEIRELLES MACIEL
- Assistente do Chefe do Gabinete EC-4 - LEO SEBASTIÃO DAVID
- Chefe da Secretaria dos Órgãos Colegiados EC-4 - ADILSON DE FARIA
- Chefe da Secretaria do Gabinete EC-4 - MAURÍCIO DUTRA DE MORAES
- Auxiliar de Gabinete EC-9 - NOEMIA CELLES SEIFERT
- Auxiliar de Gabinete EC-9 - NEIL DIAS ABRAHÃO
- Auxiliar de Gabinete EC-9 - JOSÉ EDILSON BEZERRA
- Oficial de Gabinete EC-9 - JOSÉ MESSIAS DE SOUZA

Brasília, 31 de maio de 1971

DELPHO PEREIRA DE ALMEIDA
Superintendente

O SUPERINTENDENTE DA COMPANHIA URBANIZADORA DA NOVA CAPITAL DO BRASIL, usando das atribuições que lhe confere o art. 14 dos Estatutos Sociais da Empresa,

RESOLVE:

Designar os servidores abaixo relacionados para exercer, a partir de 01 de junho de 1971, os seguintes empregos da Tabela de Empregos em Comissão, parte III - Assessoria de Racionalização e Produtividade - ARP

- Chefe da Assessoria de Racionalização e Produtividade EC-1 - JOSÉ WENCESLAU AMARAL
- Assistente Técnico EC-3 - AULUS PLAUTUS BARBOZA DE SOUZA
- Assistente Técnico EC-3 - JOÃO MANSUR JÚNIOR
- Assistente Técnico EC-3 - RONALDO EUSTÁQUIO DE SOUZA
- Secretário do Chefe da ARP EC-12 - SIDNEY MENDONÇA RIBEIRO

Brasília, 31 de maio de 1971

DELPHO PEREIRA DE ALMEIDA
Superintendente

INSTRUÇÃO DE 31 DE MAIO DE 1971

O SUPERINTENDENTE DA COMPANHIA URBANIZADORA DA NOVA CAPITAL DO BRASIL, usando das atribuições que lhe confere o art. 14 dos Estatutos Sociais da Empresa,

RESOLVE:

Designar os servidores abaixo relacionados para exercer, a partir de 01 de junho de 1971, os seguintes empregos da Tabela de Empregos em Comissão, parte IV - AUDITORIA - AUD:

- Chefe da Auditoria EC-1 - TULIO MAITA BRANDÃO GRACINDO
- Assistente do Chefe da Auditoria EC-7 - MARGARIDA AUXILIADORA SOARES
- Inspetor Fiscal EC-7 - ARNALDO PINHEIRO MOREIRA DA SILVA
- Inspetor Fiscal EC-7 - FRANKLIN TIVERON
- Inspetor Fiscal EC-7 - MAURÍCIO DE MELO BOPELHO
- Inspetor Fiscal EC-7 - NILO DE CASTRO RIBEIRO
- Inspetor Fiscal EC-7 - JOSÉ AROANJO DE CASTRO RIBEIRO

Brasília, 31 de maio de 1971

DELPHO PEREIRA DE ALMEIDA
Superintendente

XVI - DEPARTAMENTO DE PARQUES E JARDINS - DEJ

- 1 Chefe do Departamento de Parques e Jardins EC-1
- 1 Assistente Técnico do Chefe do DEJ EC-3
- 1 Secretário do Chefe do DEJ EC-12
- 1 Chefe do Serviço de Administração EC-9
- 1 Chefe do Serviço de Irrigação EC-6
- 1 Assistente do Chefe do Serviço de Irrigação EC-9
- 1 Chefe do Serviço de Medição e Topografia EC-9
- 1 Chefe do Serviço de Verificação e Controle EC-9
- 1 Chefe da Divisão de Implantação EC-3
- 1 Assistente do Chefe da Divisão de Implantação EC-9
- 1 Chefe da Seção de Gramados EC-9
- 1 Chefe da Seção de Arborização EC-9
- 1 Chefe da Seção de Ajardinamento EC-9
- 1 Chefe da Seção de Fiscalização EC-9
- 1 Chefe da Divisão de Conservação EC-3
- 1 Assistente do Chefe da Divisão de Conservação EC-9
- 1 Chefe da Seção de Conservação EC-9
- 1 Chefe da Seção de Defesa Fitossanitária EC-9
- 1 Chefe da Seção de Parques EC-9
- 1 Chefe do Corpo de Vigilância EC-9
- 1 Chefe da Divisão de Agronomia EC-3
- 1 Assistente do Chefe da Divisão de Agronomia EC-7
- 1 Chefe da Seção de Pesquisa Agrônoma EC-7
- 1 Chefe da Seção de Floricultura EC-9
- 1 Chefe da Seção de Gramíneas e Arboricultura EC-9
- 1 Chefe da Seção de Orçamento e Apropriação EC-9
- 1 Chefe da Divisão de Apóio EC-3
- 1 Assistente do Chefe da Divisão de Apóio EC-9
- 1 Chefe da Seção de Máquinas e Implementos EC-9
- 1 Chefe da Seção de Oficinas EC-9
- 1 Chefe da Seção do Material EC-9
- 1 Chefe da Seção de Transportes EC-9

XVII - GABINETE DO DIRETOR PARA ASSUNTOS ECONÔMICOS - DAN

- 1 Assessor Técnico do Diretor EC-3
- 3 Assistente do Diretor EC-4
- 1 Secretário do Diretor EC-12

XVIII - DEPARTAMENTO ECONÔMICO - DEC

- 1 Chefe do Departamento Econômico EC-1
- 1 Assistente Técnico do DEC EC-3
- 1 Secretário do Chefe do DEC EC-12
- 1 Chefe do Serviço de Administração EC-9
- 1 Chefe da Divisão do Patrimônio Imobiliário EC-3
- 1 Assistente do Chefe da Divisão do Patrimônio Imobiliário EC-9
- 1 Chefe da Seção de Cadastro Territorial EC-9
- 1 Chefe da Seção de Cadastro Predial EC-9
- 1 Chefe da Seção de Desenho EC-9
- 1 Chefe da Seção de Topografia e Avaliação EC-9
- 1 Chefe da Divisão de Operações Imobiliárias EC-3
- 1 Assistente do Chefe da Divisão de Operações Imobiliárias EC-9
- 1 Chefe da Seção de Orientação e Centralização de Dados EC-9
- 1 Chefe da Seção de Controle Administrativo EC-9
- 1 Chefe da Seção de Instrução Processual EC-9
- 1 Chefe do Escritório Imobiliário de Taguatinga EC-5
- 1 Caixa do Escritório Imobiliário de Taguatinga EC-13
- 1 Chefe do Escritório Imobiliário de Brasília EC-7
- 1 Caixa do Escritório Imobiliário de Brasília EC-13
- 1 Chefe do Escritório Imobiliário de Sobradinho EC-7
- 1 Caixa do Escritório Imobiliário de Sobradinho EC-13
- 1 Chefe do Escritório Imobiliário do Plano Piloto EC-5
- 1 Caixa do Escritório Imobiliário do Plano Piloto EC-13
- 1 Chefe do Escritório Imobiliário de Planaltina EC-7
- 1 Caixa do Escritório Imobiliário de Planaltina EC-13
- 1 Chefe do Escritório Imobiliário do Gama EC-5
- 1 Caixa do Escritório Imobiliário do Gama EC-13
- 1 Chefe do Escritório Imobiliário do Núcleo Bandeirante EC-5
- 1 Caixa do Escritório Imobiliário do Núcleo Bandeirante EC-13
- 1 Chefe da Divisão de Administração de Imóveis EC-3
- 1 Assistente da Divisão de Administração de Imóveis EC-9
- 1 Chefe da Seção de Acampamentos e Alojamentos EC-9
- 1 Chefe da Seção de Residências e Apartamentos EC-9
- 1 Chefe da Seção de Locação e Arrendamento EC-9
- 2 Caixa da Divisão de Administração de Imóveis EC-13
- 1 Chefe da Divisão Industrial EC-3
- 1 Assistente do Chefe da Divisão Industrial EC-9
- 1 Chefe da Seção de Programação e Controle da Produção EC-9
- 1 Chefe da Seção de Transações Comerciais EC-9
- 1 Chefe da Unidade Industrial de Olaria EC-7
- 1 Chefe da Unidade Industrial de Carpintaria, Marcenaria, Serraria e Estofamento EC-7
- 1 Caixa da Divisão Industrial EC-13

INSTRUÇÃO DE 31 DE MAIO DE 1971

O SUPERINTENDENTE DA COMPANHIA URBANIZADORA DA NOVA CAPITAL DO BRASIL, usando das atribuições que lhe confere o art. 14 dos Estatutos Sociais da Empresa,

R E S O L V E :

Designar os servidores abaixo relacionados para exercer, a partir de 1º de junho de 1971, os seguintes empregos da Tabela de Empregos em Comissão - parte V - Comissões Permanentes de Concorrência - CPC-1/2

- Presidente das Comissões Permanentes de Concorrência EC-1 - ALBERTO ENRIQUE DIAZ PRIETO
Assistente Administrativo das CPC-1/2 EC-4 - ELIAS NUNES DOURADO
Secretário do Presidente das CPC-1/2 EC-12 - FRANCISCO DA ROCHA CRAVO
Chefe da Secretaria Executiva EC-9 - DARIO DARINO DE SOUZA

Brasília, 31 de maio de 1971

DELPHO PEREIRA DE ALMEIDA Superintendente

INSTRUÇÃO DE 31 DE MAIO DE 1971

O SUPERINTENDENTE DA COMPANHIA URBANIZADORA DA NOVA CAPITAL DO BRASIL, usando das atribuições que lhe confere o art. 14 dos Estatutos Sociais da Empresa,

R E S O L V E :

Designar o servidor abaixo relacionado para exercer, a partir de 01 de junho de 1971, o seguinte emprego da Tabela de Empregos em Comissão, parte VI - Conselho Fiscal:

- Assistente do Conselho Fiscal EC-9 - HELIO HUMBERTO CALCAGNO

Brasília, 31 de maio de 1971

DELPHO PEREIRA DE ALMEIDA Superintendente

INSTRUÇÃO DE 31 DE MAIO DE 1971

O SUPERINTENDENTE DA COMPANHIA URBANIZADORA DA NOVA CAPITAL DO BRASIL, usando das atribuições que lhe confere o art. 14 dos Estatutos Sociais da Empresa,

R E S O L V E :

Designar os servidores abaixo relacionados para exercer, a partir de 01 de junho de 1971, os seguintes empregos da Tabela de Empregos em Comissão, parte VII - Gabinete do Diretor para Assuntos Administrativos e Financeiros:

- Assessor Técnico do Diretor EC-3 - ANTONIO ANDRÉ CATIVO DE BARROS
Assessor Técnico do Diretor EC-3 - ROBERTO DE OLIVEIRA CRUZ
Assistente do Diretor EC-4 - JOSÉ GILBERTO RAMOS
Assistente do Diretor EC-4 - MOACIR BERNARDES FERREIRA
Assistente do Diretor EC-4 - PAULO MÁRCIO MAIA DIAS
Auxiliar de Gabinete EC-13 - MARCOS AUGUSTO DE MACEDO
Secretário do Diretor EC-12 - MARIA DAS GRAÇAS SPINELLI SOARES

Brasília, 31 de maio de 1971

DELPHO PEREIRA DE ALMEIDA Superintendente

INSTRUÇÃO DE 31 DE MAIO DE 1971

O SUPERINTENDENTE DA COMPANHIA URBANIZADORA DA NOVA CAPITAL DO BRASIL, usando das atribuições que lhe confere o art. 14 dos Estatutos Sociais da Empresa,

R E S O L V E :

Designar os servidores abaixo relacionados para exercer, a partir de 01 de junho de 1971, os seguintes empregos da Tabela de Empregos em Comissão, parte VIII - Contadoria Geral-CC

- Chefe da Contadoria Geral EC-1 - MAXIMINO RODRIGUES BERGMANN

Assistente Técnico da CG EC-3 - SÉRGIO PAULO GONÇALVES DIAS
Secretário do Chefe da CG EC-12 - PLÍNIO CÉSAR FERRAZ DE ANDRADE

Chefe do Serviço de Administração

- EC-9 - MARIA DA CONCEIÇÃO SILVA AURELIANO

Chefe da Divisão de Controle

- EC-3 - DALMO DARIO FERREIRA

Assistente do Chefe da Divisão de Controle

- EC-9 - JOSÉ FERREIRA DA CUNHA

Chefe da Seção de Revisão de Processos

- EC-9 - CASSIMIRO LOURENÇO DOS SANTOS

Chefe da Seção de Tomada de Contas

- EC-9 - NICOLAU BONVAKLADES

Chefe da Seção de Controle de Convênios

- EC-9 - ANTONIO DOS REIS BARBOSA

Chefe da Divisão de Contabilidade

- EC-3 - OLAVO COLELA

Assistente do Chefe da Divisão de Contabilidade

- EC-9 - LINDOLFO PIRES BRAGA

Chefe da Seção de Apropriação

- EC-9 - FRITZ RICK

Chefe da Seção de Execução Contábil

- EC-9 - ANTENOR AUGUSTO DE BARROS

Chefe da Seção de Arquivo

- EC-9 - LUIZ CARLOS WANDERLEY CESAR

Brasília, 31 de maio de 1971

DELPHO PEREIRA DE ALMEIDA Superintendente

INSTRUÇÃO DE 31 DE MAIO DE 1971

O SUPERINTENDENTE DA COMPANHIA URBANIZADORA DA NOVA CAPITAL DO BRASIL, usando das atribuições que lhe confere o art. 14 dos Estatutos Sociais da Empresa,

R E S O L V E :

Designar os servidores abaixo relacionados para exercer, a partir de 01 de junho de 1971, os seguintes empregos da Tabela de Empregos em Comissão, parte IX - Departamento de Finanças - DF:

- Chefe do Departamento de Finanças EC-1 - WALTER MACHADO FIGUEIREDO
Assistente Técnico do Chefe do DF. EC-3 - CECÍLIO SILVA LACERDA
Secretário do Chefe do DF EC-12 - OFÉLIA GUSMÃO DA SILVA
Chefe do Serviço de Administração EC-9 - LUIZ CESAR AUBRAY GUEDES
Chefe da Divisão de Execução Orçamentária EC-3 - REGINALDO PATROCÍNIO BARELO
Assistente do Chefe da Divisão de Execução Orçamentária EC-9 - LUIZ CARLOS CARVALHO
Chefe da Seção de Classificação e Escrituração EC-9 - JOSÉ SILVESTRE SANTANA JUNIOR
Chefe da Seção de Receita e Apropriação EC-9 - JOAQUIM NONATO DA SILVA
Chefe da Tesouraria Geral EC-2 - WELLINGTON ELIAS SERRA VIEIRA DE SOUZA
Assistente do Chefe da Tesouraria Geral EC-9 - NAPOLEÃO GUERRA
Tesoureiro Auxiliar EC-9 - JOÃO BALESTRA DO CARMO
Tesoureiro Auxiliar EC-9 - FRANCISCO ASSIS LOPES
Tesoureiro Auxiliar EC-9 - RILDO WANDERLEY CESAR
Tesoureiro Auxiliar EC-9 - JOÃO VIEIRA DE CARVALHO
Tesoureiro Auxiliar EC-9 - JOÃO MARIA MARTINS
Chefe da Divisão de Operações Financeiras EC-3 - ADEMAR FRANQUEIRO DA SILVA
Assistente do Chefe da Divisão de Operações Financeiras EC-9 - GUSTILIO BRASILIENSE PIMENTEL
Chefe da Seção de Movimentação Bancária EC-9 - ALEXANDRE RIBEIRO BRITES
Chefe da Seção Financeira e de Importação EC-9 - WALDOR FERREIRA DE SOUZA

Brasília, 31 de maio de 1971

DELPHO PEREIRA DE ALMEIDA Superintendente

INSTRUÇÃO DE 31 DE MAIO DE 1971

O SUPERINTENDENTE DA COMPANHIA URBANIZADORA DA NOVA CAPITAL DO BRASIL, usando das atribuições que lhe confere o art. 14 dos Estatutos Sociais da Empresa,

R E S O L V E :

Designar os servidores abaixo relacionados para exercer,

a partir de 01 de junho de 1971, os seguintes empregos da Tabela de Empregos em Comissão, Parte I - Departamento de Administração -

- Chefe do Departamento de Administração EC-1 - HERMOGÊNIO AZEREDO ENCARNAÇÃO
Assistente Técnico do Chefe do DAD EC-3 - WILLIAM SAMPAIO
Secretário do Chefe do DAD EC-12 - ALVANIRA GOMES
Chefe do Serviço de Administração EC-9 - EDMUNDO SANTIAGO CHAGAS
Chefe da Divisão de Serviços Gerais EC-6 - ANTONIO ENOCH DA CRUZ
Chefe da Seção de Portaria e Vigilância EC-10 - JOSÉ BIANOR DE MELO
Chefe da Seção de Zelandoria EC-10 - ADÃO ANDRADE DE SOUZA
Assistente do Chefe da Divisão do Pessoal EC-9 - JOÃO ALBERTO RAMOS
Chefe da Seção de Cadastro Funcional EC-9 - ANTONIO DE SOUZA SOBRINHO
Chefe da Seção de Cadastro Financeiro EC-9 - JOSÉ ZERRINI FERNANDES LEÃO
Chefe da Seção de Direitos e Deveres EC-9 - PAULO ROBERTO FERREIRA
Chefe da Seção de Atendimento Médico EC-9 - JOÃO BATISTA DE MENDONÇA
Chefe da Divisão de Processamento de Dados EC-3 - HUMBERTO MILTON CALÔNICO
Assistente do Chefe da Divisão de Processamento de Dados EC-9 - RONALDO RÓSE DE OLIVEIRA
Chefe da Seção de Análise e Programação EC-9 - JOSÉ DEUSANIR DE QUEIROZ
Chefe da Seção de Preparação de Dados EC-9 - MANOEL DA CRUZ MEDEIROS
Chefe da Seção de Operação EC-9 - LUIZ DE OLIVEIRA COSTA
Chefe da Divisão de Material EC-3 - JOSELENO SABINO DE ARRUDA
Assistente do Chefe da Divisão do Material EC-9 - CARLOS ANTONIO VIEIRA
Chefe da Seção de Administração EC-9 - LUIZ GONÇALVES BRUNO
Chefe da Seção de Processamento de Compras EC-9 - PEDRO JOSÉ BEZERRA
Chefe do Almoarifado EC-7 - JOÃO DE DEUS ARAÚJO LIMA
Chefe da Seção de Cadastro do Material Permanente EC-9 - FRANCISCO CANINDÉ CAVALCANTE COSTA
Chefe da Seção de Recuperação do Material Permanente EC-9 - ANTONIO LORDES SOBRINHO
Chefe da Divisão de Transportes EC-3 - AYTTON GERTRUDES
Assistente do Chefe da Divisão de Transportes EC-9 - ODMAR PEREIRA DE MIRANDA
Chefe da Seção de Postos de Serviço EC-9 - RINALDO JOAQUIM DE OLIVEIRA
Chefe de Oficinas EC-7 - SEBASTIÃO BORGES DA SILVA
Chefe da Seção de Acabamento EC-9 - ROBERVAL RIBEIRO DE CASTRO
Chefe da Seção de Documentação EC-9 - ZILAH RODRIGUES DE LUCA
Chefe da Seção de Comunicações EC-9 - ARQUIMEDES ROCHA
Chefe da Seção de Foto-Microfilmagem EC-9 - JOÃO BATISTA DE ALMEIDA

Brasília, 31 de maio de 1971

DELPHO PEREIRA DE ALMEIDA Superintendente

INSTRUÇÃO DE 31 DE MAIO DE 1971

O SUPERINTENDENTE DA COMPANHIA URBANIZADORA DA NOVA CAPITAL DO BRASIL, usando das atribuições que lhe confere o art. 14 dos Estatutos Sociais da Empresa,

R E S O L V E :

Designar o servidor abaixo relacionado para exercer, a partir de 01 de junho de 1971, o seguinte emprego da Tabela de Empregos em Comissão, Parte II - Escritório Regional do Rio de Janeiro:

- Chefe do Escritório Regional do Rio de Janeiro EC-2 - JOSÉ FERREIRA DE FARIA

Brasília, 31 de maio de 1971

DELPHO PEREIRA DE ALMEIDA Superintendente

INSTRUÇÃO DE 31 DE MAIO DE 1971

O SUPERINTENDENTE DA COMPANHIA URBANIZADORA DA NOVA CAPITAL DO BRASIL, usando das atribuições que lhe confere o art.

14 dos Estatutos Sociais da Empresa,

R E S O L V E :

Designar o servidor abaixo relacionado para exercer, a partir de 01 de junho de 1971, o seguinte emprego da Tabela de Empregos em Comissão, Parte XIII - Escritório Regional de São Paulo:

Chefe do Escritório Regional de São Paulo EC-2 - ALVARO COSTA TEIXEIRA NOGUEIRA

Brasília, 31 de maio de 1971

DELPHO PEREIRA DE ALMEIDA

INSTRUÇÃO DE 31 DE MAIO DE 1971

O SUPERINTENDENTE DA COMPANHIA URBANIZADORA DA NOVA CAPITAL DO BRASIL, usando das atribuições que lhe confere o art. 14 dos Estatutos Sociais da Empresa,

R E S O L V E :

Designar os servidores abaixo relacionados para exercer, a partir de 01 de junho de 1971, os seguintes empregos da Tabela de Empregos em Comissão, Parte XIII - Gabinete do Diretor Para Assuntos de Obras:

Assessor Técnico - Presidente da CPRO EC-1 - NEWTON JACINTO DE ALMEIDA
Assistente do Diretor EC-4 - ANUNCIATA DE FREITAS
Assistente do Diretor EC-4 - CREMILDA SOARES
Assistente do Presidente da CPRO EC-4 - WANTIL GOMES DE NE

Brasília, 31 de maio de 1971

DELPHO PEREIRA DE ALMEIDA Superintendente

INSTRUÇÃO DE 31 DE MAIO DE 1971

O SUPERINTENDENTE DA COMPANHIA URBANIZADORA DA NOVA CAPITAL DO BRASIL, usando das atribuições que lhe confere o art. 14 dos Estatutos Sociais da Empresa,

R E S O L V E :

Designar os servidores abaixo relacionados para exercer, a partir de 01 de junho de 1971, os seguintes empregos da Tabela de Empregos em Comissão, Parte XIV - Departamento de Edificações:

Chefe do Departamento EC-1 - HILDERVAL TEIXEIRA
Assistente do Chefe do DE EC-9 - GILSON ROCHA
Secretário do Chefe do DE EC-12 - MARIA IZABEL RABELO MENDES TORRES
Chefe do Serviço de Administração EC-9 - PEDRO PIERRI
Chefe da Divisão Técnica EC-3 - JORGE SALOMÃO FILHO
Assistente do Chefe da Divisão Técnica EC-9 - CARLOS ALBERTO FERREIRA GALLO
Chefe da Seção de Orçamento EC-7 - ODINETE DA SILVEIRA SANTANA
Chefe da Seção de Aprimoramento e Coordenação EC-9 - JAIME FREITAS FERREIRA
Chefe da Seção de Desempenho EC-7 - SILVIO SCHROELKOPF
Chefe da Divisão de Controle EC-3 - MIGUEL FLEIXA
Assistente do Chefe da Divisão de Controle EC-9 - WALTERCY DOS SANTOS
Chefe da Seção de Controle de Obras da NOVACAP EC-9 - OSWALDO ROCHA MIRANDA
Chefe da Seção de Controle de Obras de Convênio EC-9 - BENJAMIM PEREIRA DE ABBRU
Chefe da Seção de Controle de Dotações e Apropriação de Custos EC-9 - JOEL NAVES DE CARVALHO
Chefe do 1º Distrito de Fiscalização de Obras EC-3 - OSWALDO DE OLIVEIRA SILVA
Assistente do Chefe do 1º Distrito de Fiscalização de Obras EC-9 - ROBERTO VITÓRIA PINHEIRO
Chefe do 2º Distrito de Fiscalização de Obras EC-3 - ALBERTO THOMAS DE ASSUMÇÃO
Assistente do Chefe do 2º Distrito de Fiscalização de Obras EC-9 - LÍDIA ALVES TEIXEIRA
Chefe da Divisão de Conservação e Reparos EC-3 - JOSÉ WASHINGTON CARVALHO NOVAES

Assistente do Chefe da Divisão de Conservação e Reparos EC-9 - JOÃO AURELIANO DA SILVA
Chefe da Seção de Detalhes e Apropriação EC-7 - LUIZ HENRIQUE FREIRE DUARTE
Chefe da Seção de Administração EC-9 - JOSÉ TORRES
Chefe do 1º Escritório de Obras EC-7 - PEDRO LÍCIO GOMIDE
Chefe do 2º Escritório de Obras EC-7 - JOSÉ ISRAEL SOBRINHO
Chefe do 1º Distrito Especial de Obras EC-3 - SEBASTIÃO DE CASTRO BICHUETTE
Chefe do 2º Distrito Especial de Obras EC-3 - ATHAUALPA LARGURA
Assistente do Chefe do 2º Distrito Especial de Obras EC-9 - SEVERINO PEREIRA DOS SANTOS

Brasília, 31 de maio de 1971

DELPHO PEREIRA DE ALMEIDA Superintendente

INSTRUÇÃO DE 31 DE MAIO DE 1971

O SUPERINTENDENTE DA COMPANHIA URBANIZADORA DA NOVA CAPITAL DO BRASIL, usando das atribuições que lhe confere o art. 14 dos Estatutos Sociais da Empresa,

R E S O L V E :

Designar os servidores abaixo relacionados para exercer, a partir de 01 de junho de 1971, os seguintes empregos da Tabela de Empregos em Comissão, Parte XV - Departamento de Viação e Obras:

Chefe do Departamento EC-1 - GETÚLIO LEITE SOARES
Assistente Técnico do Chefe do DVO EC-3 - VICENTE DE PAULO LOPES
Assistente do Chefe do DVO EC-9 - DJALMA TOLEDO COSTA
Secretário do Chefe do DVO EC-12 - ENELI DE SOUZA MATTOS
Chefe do Serviço de Administração EC-9 - MOACYR SOARES DE SOUZA
Chefe da Divisão de Estudos e Projetos EC-3 - ANDREA TOSCANO
Assistente da Seção da Divisão de Estudos e Projetos EC-9 - ANTÔNIO DARCY BERGAMASCHI
Chefe da Seção de Projetos, Cálculos e Orçamento EC-7 - FERNANDA ESTER GONDIN TEIXEIRA
Chefe do Laboratório de Solos e Materiais EC-7 - MARCO AURÉLIO C. VELLOSO VIANNA
Chefe da Divisão de Verificação e Controle EC-3 - JOSÉ FERREIRA BARBOSA
Chefe da Seção de Controle de Obras da NOVACAP EC-9 - WELDAS DIAS ALVES
Chefe da Seção de Controle de Obras de Convênio EC-9 - HIDEKI MIZUNO
Chefe da Seção de Controle de Dotações e Apropriação de Custos EC-9 - ANTÔNIO DE SOUZA AMORIM
Chefe da Divisão de Obras Urbanas EC-3 - MARCOS OLIVEIRA CORDEIRO
Assistente do Chefe de Obras Urbanas EC-9 - ALFHEU THOMAS LEITE
Chefe da Seção de Obras EC-7 - JUAREZ SANTANA DE ARAÚJO
Chefe do 1º Distrito de Obras Urbanas EC-7 - HELTON MOYSES VIEIRA FERREIRA
Chefe do 2º Distrito de Obras Urbanas EC-7 - AMÂNCIO IRENE DE VASCONCELOS
Chefe do 3º Distrito de Obras Urbanas EC-7 - RUBENS JOSÉ DIAS
Chefe do 4º Distrito de Obras Urbanas EC-7 - ARINO OTON DE LIMA
Chefe do 5º Distrito de Obras Urbanas EC-7 - DANTE FERREIRA DE MELO
Chefe da Divisão de Obras Rodoviárias EC-3 - JOSÉ FABIANO DE FIGUEIREDO
Assistente do Chefe da Divisão de Obras Rodoviárias EC-9 - EVALDO DE SOUZA FREIRE
Chefe da Seção de Controle EC-9 - ALBERTO LEDA PALHANO
Chefe do 1º Distrito de Obras Rodoviárias EC-7 - VICENTE DE PAULA AZEVEDO SILVA
Chefe do 2º Distrito de Obras Rodoviárias EC-7 - BENEDITO GERALDO NEIVA
Chefe do 3º Distrito de Obras Rodoviárias EC-7 - ORLANDO MORAIS
Chefe do 4º Distrito de Obras Rodoviárias EC-7 - LOURIVAL DE SOUZA FIGUEIREDO
Chefe da Divisão de Construção e Conservação EC-3 - ANTÔNIO CARLOS DE ARAÚJO BASTOS
Assistente do Chefe da Divisão de Construção e

Conservação EC-9 - HORACIO CARNEIRO FILGUEIRAS
Chefe da Seção de Administração EC-9 - DIRCEU DO AMARAL CARVALHO
Chefe da Seção de Construção EC-7 - RICARDO ARANTES PARREIRA
Chefe da Seção de Conservação EC-9 - ACÁCIO NELSON FERNANDES TEIXEIRA DEN
Chefe da Seção de Equipamento Mecânico EC-9 - THORWALDSON LAZARO AMARAL
Chefe da Divisão de Águas Pluviais EC-3 - SÉRGIO ANTÔNIO GONÇALVES BRAUN CO
Chefe da Seção de Construção e Manutenção EC-7 - LUIZ RONALDO STARLING TAVARES
Chefe da Seção de Cadeia e Controle EC-9 - MÁRCIO LOPES SIQUEIRA
Chefe do 1º Distrito de Fiscalização EC-7 - MAURICÉLIO GONZAGA PRATA
Chefe do 2º Distrito de Fiscalização EC-7 - FRANCISCO VALIAS WENCESLAU
Chefe do 3º Distrito de Fiscalização EC-7 - MILITÃO DA SILVA BASTOS JÚNIOR
Chefe do 4º Distrito de Fiscalização EC-7 - ELSENER STARLING DE ARAÚJO

Brasília, 31 de maio de 1971

DELPHO PEREIRA DE ALMEIDA Superintendente

INSTRUÇÃO DE 31 DE MAIO DE 1971

O SUPERINTENDENTE DA COMPANHIA URBANIZADORA DA NOVA CAPITAL DO BRASIL, usando das atribuições que lhe confere o art. 14 dos Estatutos Sociais da Empresa,

R E S O L V E :

Designar os servidores abaixo relacionados para exercer, a partir de 01 de junho de 1971, os seguintes empregos da Tabela de Empregos em Comissão, Parte XVI - Departamento de Parques e Jardins:

Chefe do Departamento EC-1 - STÊNIO DE ARAÚJO BASTOS
Assistente Técnico do Chefe do Departamento EC-3 - RUY DE FIGUEIREDO MALTA
Chefe do Serviço de Administração EC-9 - LANDULFO DA SILVA CARVALHO
Chefe do Serviço de Irrigação EC-6 - JOÃO GUILHERME CHAVES ROSAS
Assistente do Chefe do Serviço de Irrigação EC-9 - GERARDO FRUTUOSO DE LIMA
Chefe do Serviço de Medição e Topografia EC-9 - KAZUYAS NAKAZATO
Chefe do Serviço de Verificação e Controle EC-9 - VALDECY NUNES DO RÊGO
Chefe da Divisão de Implantação EC-3 - ANTÔNIO MENDES TABOSA
Assistente do Chefe da Divisão de Implantação EC-9 - JOSÉ PELLIS FILHO
Chefe da Seção de Gramados EC-9 - MANOEL HOLANDA CAVALCANTE
Chefe da Seção de Arborização EC-9 - TOSHIO NAKAZATO
Chefe da Seção de Ajardinamento EC-9 - HISANO SCOICHI
Chefe da Seção de Fiscalização EC-9 - RICARDO KILL
Chefe da Divisão de Conservação EC-3 - FRANCISCO OZANAH CORREIA COELHO DE ALENCAR
Assistente do Chefe da Divisão de Conservação EC-9 - GUIDO TADDEU
Chefe da Seção de Conservação EC-9 - IVAN CARDOSO
Chefe da Seção de Defesa Fitossanitária EC-9 - NILDO DE SOUZA LÓBO
Chefe da Seção de Parques EC-9 - JOSÉ ANTUNES DA SILVA
Chefe do Corpo de Vigilância EC-9 - PAULO JOAQUIM DE MOURA
Chefe da Divisão de Agronomia EC-3 - JOSÉ WAGNER BORGES MACHADO
Assistente do Chefe da Seção de Pesquisa Agronômica EC-7 - JAIME CAMPS SAIZ
Chefe da Seção de Fitoricultura EC-9 - RAIMUNDO ALENCAR UCHOA
Chefe da Seção de Gramíneas e Arboricultura EC-9 - WALDEMAR MIRANDA
Chefe da Seção de Orçamento e Apropriação EC-9 - JÚLIO LEÃO GUSMÃO
Chefe da Divisão de Anólio EC-9 - BENTO MOREIRA LIMA JÚNIOR
Assistente do Chefe da Divisão de Anólio EC-9 - LUIS AMÉRICO FARIAS
Chefe da Seção de Máquinas e Implementos EC-9 - ADEMAR PRUDÊNCIO
Chefe da Seção de Oficinas EC-9 - JOAQUIM BERNARDES
Chefe da Seção de Material EC-9 - ROMUALDO MANUEL PORTO
Chefe da Seção de Trans

DISTRITO FEDERAL

Órgão Oficial do Poder Executivo do Distrito Federal

portes

EC-9 - PEDRO XAVIER DE PAULA

Brasília, 31 de maio de 1971

DELPHO PEREIRA DE ALMEIDA
Superintendente

INSTRUÇÃO DE 31 DE MAIO DE 1971

O SUPERINTENDENTE DA COMPANHIA URBANIZADORA DA NOVA CAPITAL DO BRASIL, usando das atribuições que lhe confere o art. 14 dos Estatutos Sociais da Empresa,

R E S O L V E :

Designar os servidores abaixo relacionados para exercer, a partir de 01 de junho de 1971, os seguintes empregos da Tabela de Empregos em Comissão, Parte XVII - Gabinete do Diretor Para Assuntos Econômicos - DAE:

Assessor Técnico do Diretor	EC-3 - AGAMENON ALVES DE MELO
Assistente do Diretor	EC-4 - ANTÔNIO BERNARDINO DE SÁ
Assistente do Diretor	EC-4 - MARCOS PEREIRA
Assistente do Diretor	EC-4 - MARIA THEREZA NOGUEIRA DA FROTA
Secretário do Diretor	EC-12 - ZILMA MARIA DA SILVA GOMES

Brasília, 31 de maio de 1971

DELPHO PEREIRA DE ALMEIDA
Superintendente

INSTRUÇÃO DE 31 DE MAIO DE 1971

O SUPERINTENDENTE DA COMPANHIA URBANIZADORA DA NOVA CAPITAL DO BRASIL, usando das atribuições que lhe confere o art. 14 dos Estatutos Sociais da Empresa,

R E S O L V E :

Designar os servidores abaixo relacionados para exercer, a partir de 01 de junho de 1971, os seguintes empregos da Tabela de Empregos em Comissão, Parte XVIII - Departamento Econômico:

Chefe do Departamento Econômico	EC-1 - ANTONIO RODRIGUES DA SILVA
Assistente Técnico do Chefe do DEC	EC-3 - SHEILA SUELENA COSTA MAGALHÃES
Secretário do Chefe do DEC	EC-12 - CLEONICE SUARES DE FRANÇA
Chefe do Serviço de Administração	EC-9 - DIOLÍRIO DA SILVA BATISTA
Chefe da Divisão do Patrimônio Imobiliário	EC-3 - EDUARDO MUNDIN PENA
Assistente do Chefe da Divisão do Patrimônio Imobiliário	EC-9 - MARIA VICTORIA MOREIRA CALDAS
Chefe da Seção de Cadastro Territorial	EC-9 - OTON SILVA
Chefe da Seção de Cadastro Predial	EC-9 - FRANCISCO BEZERRA MARROCOS
Chefe da Seção de Desenho	EC-9 - CÍCERO GONÇALVES SIMÕES
Chefe da Seção de Topografia e Avaliação	EC-9 - RONALDO PENA COSTA
Chefe da Divisão de Operações Imobiliárias	EC-3 - CLARINDO CARLOS DA ROCHA

Assistente do Chefe da Divisão de Operações Imobiliárias

Chefe da Seção de Orientação e Centralização de Dados

Chefe da Seção de Controle Administrativo

Chefe da Seção de Instrução Processual

Chefe do Escritório Imobiliário de Taguatinga

Caixa do Escritório Imobiliário de Taguatinga

Chefe do Escritório Imobiliário de Brazlândia

Caixa do Escritório Imobiliário de Brazlândia

Chefe do Escritório Imobiliário de Sobradinho

Caixa do Escritório Imobiliário de Sobradinho

Chefe do Escritório Imobiliário do Plano Piloto

Caixa do Escritório Imobiliário do Plano Piloto

Chefe do Escritório Imobiliário de Planaltina

Caixa do Escritório Imobiliário de Planaltina

Chefe do Escritório Imobiliário do Gama

Caixa do Escritório Imobiliário do Gama

Chefe do Escritório Imobiliário do Núcleo Bandeirante

Caixa do Escritório Imobiliário do Núcleo Bandeirante

Chefe da Divisão de Administração de Imóveis

Assistente do Chefe da Divisão de Administração de Imóveis

Chefe da Seção de Acampamentos e Alojamentos

Chefe de Residências e Apartamentos

Chefe da Seção de Locação e Arrendamento

Caixa da Divisão de Administração de Imóveis

Caixa da Divisão de Administração de Imóveis

Chefe da Divisão Industrial

Assistente do Chefe da Divisão Industrial

Chefe da Seção de Programação e Controle da Produção

Chefe da Seção de Transações Comerciais

Chefe da Unidade Industrial de Olaria

Chefe da Unidade Industrial de Carpintaria, Marcenaria, Serraria e Estofamento

Caixa da Divisão Industrial

Chefe da Unidade Industrial de Carpintaria, Marcenaria, Serraria e Estofamento

Caixa da Divisão Industrial

Chefe da Unidade Industrial de Carpintaria, Marcenaria, Serraria e Estofamento

Caixa da Divisão Industrial

Chefe da Unidade Industrial de Carpintaria, Marcenaria, Serraria e Estofamento

Caixa da Divisão Industrial

EC-9 - ODILON KIYONORI UEMA

EC-9 - CÉLIO PEDRO BARROSO

EC-9 - JOSÉ MARCOS LARANJEIRA

EC-9 - JOÃO BEZERRA LIMA

EC-5 - JOSÉ CAVALCANTE SANTANA

EC-13 - MARIA DO CARMO MACÊDO

EC-7 - MAURÍCIO RODRIGUES BARBOSA

EC-13 - JUVENÍZIO FERREIRA

EC-7 - ADÃO DA SILVA LEMES

EC-13 - VILENÚBIA PINHEIRO MOREIRA

EC-5 - MÁRIO SÉRGIO BOAVENTURA DE SÁ

EC-13 - VANDETE ALVES DE QUEIROZ

EC-7 - MOACIR SEVERINO CARLOS

EC-13 - JOÃO ROMÃO DA COSTA

EC-5 - GERALDO NATHALINO PETRILLO

EC-13 - AIRTON FERREIRA DE ARAÚJO

EC-5 - JOSÉ SEPÚLVEDA FERREIRA FILHO

EC-13 - MARIANA CALDEIRA ROCHA

EC-3 - LUIZ FERNANDO SILVA CALDAS

EC-9 - ELIAS VALENTIM DE MELO

EC-9 - LEUTON REZENDE

EC-9 - LUZARDO JACÓ DE CASTRO E SILVA

EC-9 - FLAUTO RIBEIRO DE ALMEIDA

EC-13 - GRACINDA ALVES DE SOUZA

EC-13 - MARIA JOANA MASSAROTTO

EC-3 - JOÃO BATISTA DA COSTA

EC-9 - BENJAMIM PEREIRA DE ARAÚJO

EC-9 - JOSÉ MARIA DE ANDRADE

EC-9 - LUIZ AUGUSTO DE BARROS SOBRINHO

EC-7 - JOSÉ DE OLIVEIRA

EC-7 - ERACLIDES VIEIRA DA SILVA

EC-13 - DIONÍSIO RUBEM DE MACÊDO

Brasília, 31 de maio de 1971

DELPHO PEREIRA DE ALMEIDA
Superintendente