

DE DIÁRIO OFICIAL

Brasília, segunda-feira, 16 de outubro de 1989

ANO XIV — Nº 196

CDI simplifica carta-consulta

Mais de 400 empresas enviaram ao GDF pedidos de participação no Proin/DF

A simplificação do processo carta-consulta foi o principal assunto discutido durante a quinta reunião do Conselho de Desenvolvimento Industrial, realizada na manhã de sexta-feira, no Palácio do Buriti, sob a presidência do secretário de Indústria, Comércio e Turismo, Orlando Gertrudes. Na próxima sexta-feira (20) o CDI volta a se encontrar a partir das 9h00, na Sala de Reuniões do Palácio do Buriti, para analisar as primeiras cartas-consulta encaminhadas aos interessados em integrar o Programa de Desenvolvimento Industrial do DF. De acordo com

o secretário, aproximadamente quatrocentas cartas já foram encaminhadas ao Conselho.

Durante o encontro de ontem, o secretário do Governo, Celsius Lodder, propôs a elaboração de uma resolução, a ser aprovada pelo CDI, com os critérios de habilitação para todas as localidades onde for implantado o Proin/DF. O secretário lembrou que até o momento estes critérios têm sido definidos por Comissão de Seleção para Reassentamento de Pequenas Indústrias e Oficinas Para Licitação de Terrenos nas cidades-satélites, nomeadas pelo secretário de Indústria e Comér-

cio, reunindo representantes de cada localidade.

Lodder destacou a importância de traçar critérios gerais a serem seguidos, além de lembrar que a decisão desses critérios deve partir do CDI. Na quinta reunião, o Conselho homologou as decisões das comissões de Planaltina e Sobradinho, sobre os critérios de avaliação utilizados para classificação e estabelecimentos.

Com relação a expansão de áreas industriais, outro assunto da pauta da reunião, o secretário informou que há dois projetos em andamento para ampliação des-

ses setores. O primeiro diz respeito a permuta de um terreno com área de 324 metros quadrados, de propriedade da Caixa Econômica Federal. A área é considerada boa por não apresentar implicações sanitárias e a análise do espaço será efetuada por uma comissão com a participação de representantes da Secretaria de Meio Ambiente do DF. Nesta área, com 168 lotes de 1480 metros quadrados, de acordo com o secretário Rubem Fonseca Filho, de Meio Ambiente, havia a proposta inicial de implantação de usinas de asfalto, descartada por ser considerada inviável pelos

empresários.

O segundo projeto diz respeito a faixa de terra situada a margem esquerda da estrada entre Taguatinga e Gama onde, segundo Rubem Fonseca, há problemas de esgotos, além de fazer parte da Bacia do Paranoá, o que torna o espaço ideal para empresa que não consuma muita água e, conseqüentemente, não produza muito esgoto. Já o secretário Orlando Gertrudes destacou como fundamental que o CDI preocupe-se, inicialmente, com a ampliação e reordenamento dos setores industriais já existentes nas cidades-satélites.

Projeto beneficia Núcleo Bandeirante

Pioneiros do Núcleo Bandeirante e inquilinos de baixa renda serão beneficiados com dois loteamentos na satélite. O projeto de demarcação dos terrenos, a ser aprovado pelo Conselho de Arquitetura, Urbanismo e Meio Ambiente — Cauma, destina uma área na Candangolândia e outro loteamento residencial na Praca das Mercedes. O administrador regional do Núcleo Bandeirante, arquiteto João Alcides Homar, em entrevista ao DODF anuncia as próximas melhorias para a histórica "Cidade-Livre", que completará seu 33º aniversário no próximo dia 19 de dezembro, com grandiosa programação festiva.

DODF — Que benefício receberá o Núcleo Bandeirante com o convênio entre a LBA e a PAS para a criação de unidades assistenciais nas cidades-satélites?

João — Será implantada uma creche na Divinéia, com material de construção inteiramente fornecido pela LBA e mão-de-obra da Administração Regional em conjunto com a comunidade.

DODF — Como está o andamento das obras de infraestrutura do Setor de Oficinas e Pequenas Indústrias?

João — Dentro de dez dias, a Caesb deverá concluir a implan-

tação de rede de esgotos no local, dando início, em seguida, à execução dos trabalhos da Novacap, com asfaltamento em mais de 3.500 metros quadrados e 2.500 metros lineares de meios-fios.

DODF — O que representa para cidade, a criação deste setor?

João — Representa atendimento a reivindicação antiga, onde tanto oficinheiros como comunidade saem favorecidos. Se, por um lado, a comunidade se queixa do barulho provocado pelas oficinas e da sujeira que era depositada no meio das ruas, os 92 oficinheiros ganham um espaço mais adequado para o desenvolvimento das suas atividades.

DODF — Que obras são realizadas no momento?

João — Acabamos de entregar mais de 10 mil metros quadrados de pavimentação asfáltica e 3.440 metros de meios-fios, beneficiando cerca de vinte mil moradores da Candangolândia. Nos próximos dias serão executados mais de três mil metros quadrados de pavimentação asfáltica e mil e trezentos metros de meios-fios na Metropolitana, cujas obras já foram licitadas. Serão diretamente beneficiados os moradores das ruas 2, 6A, 11, 12A e 13.

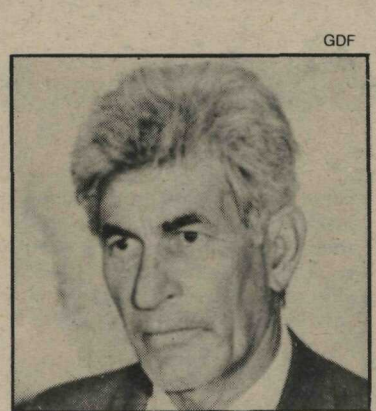

João Alcides Homar

DODF — E quanto ao programa da Novacap?

João — A Novacap asfaltará mais 8.995 metros quadrados e aplicará cerca de três mil metros de meios-fios na Metropolitana, favorecendo diretamente os residentes nas ruas 3, 6, 11A e 12 e Boavista. Na Candangolândia, a Novacap executará pavimentação asfáltica numa área equivalente a 15.087 metros quadrados, com 5.260 metros de meios-fios, beneficiando dez conjuntos residenciais.

Ainda para melhorar a quali-

dade de vida dos moradores do Núcleo, a Novacap implantará mil e quinhentos metros de rede de águas pluviais na Metropolitana e mil metros de ramais de águas pluviais na Candangolândia, onde, posteriormente, serão construídas duas quadras poliesportivas.

DODF — Quais medidas estão sendo tomadas para a implantação do Programa de Industrialização do Distrito Federal, no Núcleo Bandeirante?

João — Estamos criando no Setor Bernardo Sayão mais de setenta lotes para atender ao programa, com implantação de módulos para instalação dos Setores de Indústrias Não Poluentes de Eletro Eletrônica, Gemologia e Gráficas. Na Placa das Mercedes, está sendo criado um setor com trezentos lotes destinados à Indústria, Armazenamento e Abastecimento. As propostas já foram encaminhadas e aguardam decisão do Conselho de Arquitetura, Urbanismo e Meio Ambiente.

DODF — O que representa o novo setor para a receita da satélite?

João — Com a implantação do Programa de Industrialização, o Núcleo Bandeirante deverá quadruplicar sua receita, que já é das

maiores entre as cidades-satélites.

DODF — Como será a comemoração do 33º aniversário do Núcleo Bandeirante?

João — Nós estamos acabando de montar uma comissão para elaborar o programa de aniversário no dia 19 de dezembro, quando pretendemos homenagear os pioneiros do Núcleo Bandeirante, tanto os servidores de destaque nos órgãos públicos como a elementos com contribuições relevantes na comunidade. Aqui, nesta satélite, funcionaram os primeiros órgãos públicos do Governo do Distrito Federal e esta cidade também tem o mérito histórico de ter abrigado os primeiros a pisar no solo da nova capital. E, ainda, a única cidade-satélite fixada legalmente.

DODF — Em que época chegaram os pioneiros no Núcleo Bandeirante?

João — Na antiga "Cidade-Livre", como era chamada, ainda residem "candangos" que aqui chegaram em 1957. Eles são muitos, quase sempre moradores da Candangolândia e ainda trabalham para a comunidade.

Regulamento do Bolão Fiscal

Luiz Lemos

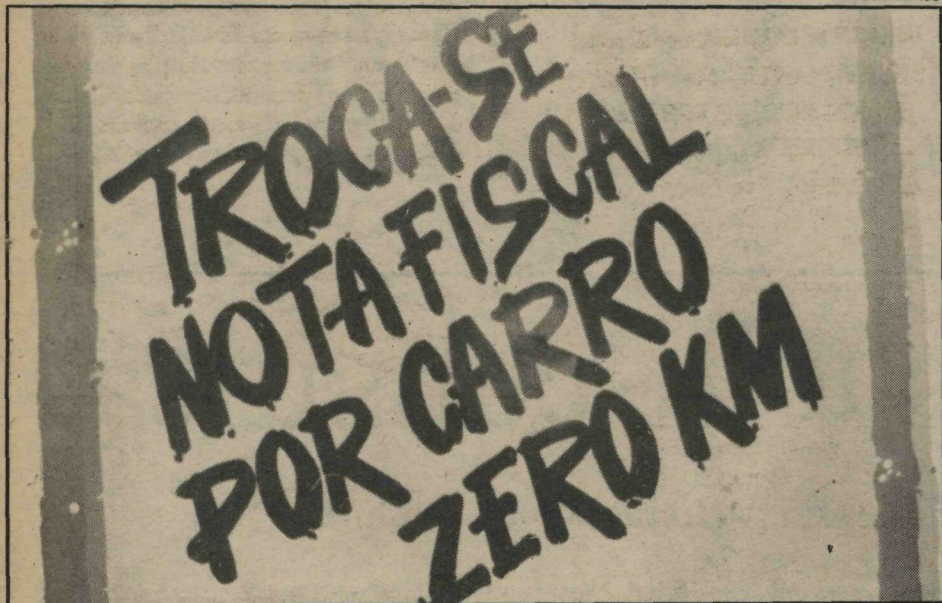

A Secretaria de Finanças lançou ampla campanha a fim de aumentar a arrecadação

A Comissão de Campanhas de Incentivo à Arrecadação da Secretaria de Finanças divulgou, através do Diário Oficial de sexta-feira o regulamento do concurso Bolão Fiscal que, este ano, além dos sorteios mensais, oferecerá também sorteios semanais de rádio-gravadores, rádio-relógios e outros aparelhos eletrônicos através da Loteria Federal. A iniciativa visa fazer com que o contribuinte se sinta responsável pelo pagamento do ICMS.

Para fins de sorteio dos prêmios e brindes relativos a notas fiscais e cupons foram fixadas vinte séries, identificadas pelos números um a 20, tendo cada série numeração sequencial de um a 89.099. Só serão considerados para o sorteio notas fiscais de venda ao consumidor, simplificada ou de serviço, segunda via de nota fiscal de compra de veículo sujeito a licenciamento pelo órgão público, ou ainda cupons de máquina registradora.

Não serão aceitos documentos que contenham informações incompletas, inexatas ou ilegíveis, que não conte-

tenham nome, endereço e inscrição do emitente, dia, mês e ano da data da emissão e valor total da venda ou dos serviços prestados. No envelope-cupom deverão ser preenchidos os campos destinados ao nome, número do documento de identidade, endereço e telefone do concorrente, quantidade dos documentos fiscais e seus valores.

Os números a serem atribuídos no sorteio serão proporcionais a escala cumulativa, sendo para os sorteios relativos a notas fiscais fixado em um número — a partir de NCz\$ 500 até NCz\$ 2 mil dois números até NCz\$ 4 mil, três números até NCz\$ 7 mil, quatro números até NCz\$ 10 mil e acima deste valor cinco números. As trocas dos números deverão ser efetuadas no período de 16 de outubro a 20 de dezembro, enquanto o sorteio de brindes e prêmios especiais acontecerá a partir do dia 4 de novembro até 30 de dezembro. A entrega dos prêmios acontecerá às 10 horas, dos dias 27 de novembro e 4 de dezembro, no gabinete do Secretário de Finanças, Osias Monteiro.

Programação cultural agita a cidade

A atriz Bibi Ferreira estará em Brasília hoje e amanhã, às 21h, com a peça "Piaf", que será apresentada na Sala Villa-Lobos do Teatro Nacional, dentro da programação elaborada pela Fundação Cultural do Distrito Federal para esse mês.

Três espetáculos de dança movimen-

tarão a Sala Villa-Lobos. No dia 18, às 21h, o Ballet Cisne Negro (São Paulo) fará uma única apresentação na cidade. Para os dias 21 e 22 está prevista a apresentação do Ballet Recordações, com o Grupo Maior; e de 27 a 29, a Academia de Ballet Norma Lilia apresentará o espetáculo Copélia, sempre às 21h.

Também na Villa-Lobos, o brasileiro poderá assistir o concerto da London Festival Orchestra, dia 19 às 21h, numa promoção do Mozarteum Brasileiro. Nos dias 24 e 25 será a vez da cantora Mariza

Monte dar seu recado. Encerrando a programação do mês na Sala Villa-Lobos, a Orquestra Sinfônica do Teatro Nacional fará uma apresentação no dia 31, às 21h.

O Ballet estará presente na Sala Martins Penna, de 19 a 22 próximos, com a apresentação do Ballet "O Lobo e o Falcão", do Grupo Endança. Nos dias 27, 28 e 29, a Academia Kompasso apresentará o espetáculo "Mosaicos". O pianista Antônio Guedes Barbosa encerra a programação dia 31, com um recital às 21h.

Numa promoção do governo do Distrito Federal e governo do Estado do Mato

Grosso será realizada de 19 a 29 próximos, no foyer da Sala Martins Penna, a mostra do I Salão Matogrossense de Artes Plásticas, reunindo trabalhos de vários artistas daquele Estado. A Fundação Cultural programou ainda espetáculo de música, teatro e dança no Teatro da Praça (Taguatinga Centro), Teatro de So-bradinho, Escola Parque e Gran Circo Lar, perfazendo um total de 45 eventos realizados nos espaços culturais da cidade durante esse mês.

Há, ainda, espetáculos nas cidades-satélites

Fique por dentro

Hemocentro

O Hemocentro de Brasília estendeu o horário para atendimento de doadores de sangue de para 10h. A medida foi tomada em virtude do horário corrido, que possibilitou maior período de permanência dos servidores encarregados da coleta. O recolhimento de sangue está sendo feito pela manhã e à tarde. Quem quiser doar deve comparecer no período da manhã.

Professores

O GDF enviou, nesta sexta-feira, à Comissão do Distrito Federal no Senado, projeto de lei sobre a implantação do plano de carreira do magistério. O plano prevê reajustes salariais de 34,87% a 80,59% e ainda, a extinção das gratificações, exceto a do quinquênio, reivindicação da categoria concretizada no último mês de agosto. Com a aprovação do projeto, a ascensão funcional será mais rápida para os professores, passando de três anos para dezoito meses.

Plano

A Codeplan promoverá nos dias 18 e 19, das 8h30 às 12h, e de 14h30 às 18h, a continuação das discussões sobre o Plano Diretor do Distrito Federal, com o tema central: "Cenários de Ordenamento Territorial e a Questão ambiental e do Saneamento". O evento acontecerá no Instituto de Desenvolvimento de Recursos Humanos, Setor de Garagens Oficiais, Área Especial nº 01.

Químico

O Instituto de Desenvolvimento de Recursos Humanos prorrogou as inscrições ao concurso público de Químico para hoje e amanhã, das 13 às 18h, em sua sede, localizado no Setor de Garagens Oficiais, Área Especial nº 01. O interessado deverá pagar a taxa de inscrição no valor de cinquenta cruzados novos, em qualquer agência do Banco de Brasília (BRB).

O prazo de validade do concurso será de dois anos, podendo ser prorrogado, por igual período, de acordo com o interesse do GDF. Os aprovados farão parte da Tabela Pessoal do Instituto de Saúde do Distrito Federal e do registro de Cadastro de Pessoal do IDR, podendo ser convocados posteriormente.

Inauguração

O edifício sede do Tribunal de Contas do DF será inaugurado no dia 20 de novembro próximo. Funcionará neste novo prédio a presidência, os gabinetes dos conselheiros, dos auditores, da Procuradoria Geral do DF, além da Consultoria Jurídica, secretaria e plenária das sessões. A obra, iniciada em 27 de abril de 1987, permitirá que o TCDF exerça, em melhores condições, suas tarefas de fiscalização.

Já na próxima semana, o gabinete da presidência do Tribunal dará início aos preparativos para a solenidade de inauguração, que deverá con-

tar com a presença do governador Joaquim Roriz. O TCDF tem por função acompanhar, permanentemente, as contas do GDF, além de realizar atividade fiscalizadora, tanto nos órgãos da administração direta como nas empresas públicas.

Homenagem

A primeira dama do Distrito Federal, Weslian Roriz, foi homenageada pela Câmara Municipal de Pires do Rio com a entrega do título de Cidadã da Cidade. A solenidade foi realizada na sede Country Club, durante um concorrido jantar onde estiveram presentes inúmeras autoridades e personalidades da sociedade local.

Na ocasião, o governador Joaquim Roriz também foi agraciado com uma placa de prata alusiva ao trabalho e empenho dispensados por ele para a realização das obras de asfaltamento da estrada Calixto Manssur, que liga a cidade à área rural.



SECRETARIA DE COMUNICAÇÃO SOCIAL

Editor: Antonio Castelo Branco

Conselho Diretor:

Clemente Luz, Maria Félix Fontele e Renato Riella

Redação e Administração: Palácio do Buriti, térreo

Telefones: Redação: (direto) 225-7803 PABX: 225-6830 — Ramal 312 e 225-7055 — Ramal 137

Venda avulsa.....NCz\$0,15 Assinatura Semestral.....NCz\$15,00

Brasília, 16 de outubro de 1989

DECRETO Nº 11.848, DE 21 DE SETEMBRO DE 1989

Introduz alteração ao Decreto nº 11.664, de 30 de junho de 1989, que dispõe sobre a substituição tributária nas saídas de derivados de petróleo, lubrificantes e combustíveis líquidos e gasosos, promovidas por empresas distribuidoras situadas fora do Distrito Federal.

O GOVERNADOR DO DISTRITO FEDERAL, no uso das atribuições que lhe confere o artigo 20, inciso II, da Lei nº 3.751, de 13 de abril de 1960, e tendo em vista o disposto nos artigos 24, inciso IV, e 26, inciso II, da Lei nº 07, de 29 de dezembro de 1988 e, ainda, o disposto no Convênio ICMS 86/89,

DECRETA:

Art. 1º O artigo 4º do Decreto nº 11.664, de 30 de junho de 1989, passa a vigorar com a seguinte redação:

“Art. 4º — O imposto retido nas condições estabelecidas no artigo anterior será recolhido pelo substituto, em conta especial, a crédito do Governo do Distrito Federal, através de Guia Nacional de Recolhimento de Tributos Estaduais, em agência do BRB-Banco de Brasília S/A na praça do estabelecimento remetente ou, na sua falta, em qualquer agência de banco oficial estadual, até o último dia útil do primeiro decêndio do mês subsequente ao da retenção.”

Art. 2º Este Decreto entra em vigor na data de sua publicação.

Art. 3º Revogam-se as disposições em contrário.

Brasília, 21 de setembro de 1989
101º da República e 30º de Brasília

JOAQUIM DOMINGOS RORIZ

OZIAS MONTEIRO RODRIGUES

(Republicado por haver saído com incorreção do original no DODF nº 182, de 22 de setembro de 1989)

DECRETO Nº 11.887, DE 13 DE OUTUBRO DE 1989

Dispõe sobre a revisão dos valores fixados nos arts. 23, 28, 29, 72 e § 5º do art. 97 do Decreto nº 10.996, de 26 de janeiro de 1988.

O GOVERNADOR DO DISTRITO FEDERAL, no uso da atribuição que lhe confere no art. 20, inciso II, da Lei nº 3.751, de 13 de abril de 1960 e tendo em vista o disposto no inciso II, do art. 15, da Lei nº 7.730, de 31 de janeiro de 1989, e no Decreto nº 98.248, de 06 de outubro de 1989,

DECRETA:

Art. 1º — Os valores fixados nos arts. 23, 28, 29, 72 e § 5º do art. 97 do Decreto nº 10.996, de 26 de janeiro de 1988, a serem adotados para o trimestre civil de outubro a dezembro de 1989, são os constantes do anexo a este Decreto.

Art. 2º — Este Decreto entra em vigor na data de sua publicação.

ANEXO AO DECRETO Nº 11.887 DE 13 DE OUTUBRO DE 1989

Valores revistos, constantes dos artigos 23, 28, 29, 72 e 97, § 5º, do Decreto nº 10.996, de 1988, válidos para o trimestre civil de outubro a dezembro de 1989.

ARTIGO	PARÁGRAFO	INCISO	VALOR RELATIVO (NCz\$)
23	-	-	1.727.018,00
28	-	I-a	518.105,00
		I-b	5.181.054,00
		I-c	5.181.054,00
	-	II-a	120.885,00
		II-b	3.454.036,00
		II-c	3.454.036,00
29	-	I	34.540,00
		II	5.181,00
72	-	-	690.807,00
97	5º	-	120.885,00

DECRETO Nº 11.888, DE 13 DE OUTUBRO DE 1989

Dá nova denominação à Rodovia DF 140.

O GOVERNADOR DO DISTRITO FEDERAL, no uso das atribuições que lhe confere o artigo 20, inciso II, da Lei nº 3.751, de 13 de abril de 1960, e

considerando a relevante contribuição e participação de Diogo Machado de Araújo na construção e consolidação de Brasília como Capital Federal:

considerando que seu exemplo de homem trabalhador e honrado deve ser exaltado para estímulo das gerações futuras; e

considerando o imperioso dever de gratidão que a comunidade usuá-

ria da referida Rodovia tem pelo homenageado,

DECRETA:

Art. 1º — A Rodovia DF 140, do Sistema Rodoviário do Distrito Federal, passa a denominar-se “Rodovia DIOGO MACHADO DE ARAÚJO”.

Art. 2º — Este Decreto entra em vigor na data de sua publicação.

Art. 3º — Revogam-se as disposições em contrário.

Brasília, 13 de outubro de 1989

101º da República e 30º de Brasília

JOAQUIM DOMINGOS RORIZ

DECRETO Nº 11.889, DE 13 DE OUTUBRO DE 1989.

Aprova os Valores das Etapas, dos Complementos da Ração Comum e dos Quantitativos das Rações Operacionais da Polícia Militar e do Corpo de Bombeiros Militar do Distrito Federal, para o mês de junho de 1989.

O GOVERNADOR DO DISTRITO FEDERAL, no uso das atribuições que lhe confere o artigo 20, inciso II, da Lei nº 3.751, de 13 de abril de 1960,

DECRETA:

Art. 1º — Ficam aprovados os Valores das anexas Tabelas de Etapas, dos Complementos da Ração Comum e dos Quantitativos das Rações Operacionais da Polícia Militar e do Corpo de Bombeiros Militar do Distrito Federal, organizadas de conformidade com o que preceitua os artigos 69, da Lei nº 5.619, de 03 de novembro de 1970 e 81, da Lei nº 5.906, de 23 de julho de 1973.

Art. 2º — O pagamento dos valores constantes das tabelas referidas no artigo anterior, obedecerá às Instruções que trata o Artigo 2º do Decreto nº 2.384, de 28 de setembro de 1973, alteradas pelos Decretos nºs 2.790, de 12 de dezembro de 1974, 5.442, de 09 de setembro de 1980 e 10.175, de 10 de março de 1987.

Art. 3º — Os casos omissos nas Instruções a que se refere o artigo 2º deste Decreto, a Corporação interessada orientar-se-á no que couber pelas Instruções de que trata a Portaria nº 3.839, de 14 de novembro de 1986, do Estado Maior

Art. 4º — O presente Decreto entra em vigor na data de sua publicação, retroagindo os seus efeitos financeiros a partir de 1º de junho de 1989.

Brasília-DF, em 13 de Outubro de 1989.

101º da República e 30º de Brasília.

JOAQUIM DOMINGOS RORIZ

JOÃO MANOEL SIMCH BROCHADO

TABELA DE LIANAS DA POLICIA MILITAR E DO CORPO DE BOMBEIROS DO DISTRITO FEDERAL PARA O CUSTEIO DA RAÇÃO COMUM PARA O MES DE JUNHO DE 1989

ETAPA COMUM	PARTES					TIPOS		
	FIXA	VARIÁVEIS				I	II e III	IV
	QUANTITATIVO DE SUBSISTÊNCIA	QUANTITATIVO DE RANCHO	REFORÇO DE RANCHO	QUANTITATIVO DE RANCHO MAJORADO	REFORÇO DE RANCHO MAJORADO			
	b	c	d	e	f	a	g	h
	3a/4	a/4	b/2		3b/4	b+c	b+d b+e	b+f
	1,56	0,52	0,78		1,17	2,08	2,34	2,73

TABELA DOS COMPLEMENTOS DA RAÇÃO COMUM E DO QUANTITATIVO DAS RAÇÕES OPERACIONAIS PARA PMDF e CBDF.

A) COMPLEMENTO ESCOLAR			
PMDF	CURSO DE FORMAÇÃO DE OFICIAIS POLICIAIS MILITARES	0,62	
	CURSO DE APERFEIÇOAMENTO DE OFICIAIS POLICIAIS MILITARES		
	CURSO SUPERIOR DE POLICIAL MILITAR CSPM		
	CURSO DE FORMAÇÃO DE SARGENTOS POLICIAIS MILITARES		
	CURSO DE APERFEIÇOAMENTO DE SARGENTOS POLICIAIS MILITARES		
	CURSO DE FORMAÇÃO DE CABOS E SOLDADOS POLICIAIS MILITARES		
CURSOS DE ESPECIALIZAÇÃO E DE EXTENSÃO DE PM			
CBDF	CURSO DE FORMAÇÃO DE OFICIAIS BOMBEIROS MILITARES		
	CURSO DE APERFEIÇOAMENTO DE OFICIAIS BOMBEIROS MILITARES		
	CURSO SUPERIOR DE BOMBEIRO MILITAR CSBM		
	CURSO DE FORMAÇÃO DE SARGENTOS BOMBEIROS MILITARES		
	CURSO DE APERFEIÇOAMENTO DE SARGENTOS BOMBEIROS MILITARES		
	CURSO DE FORMAÇÃO DE CABOS E SOLDADOS BOMBEIROS MILITARES		
CURSOS DE ESPECIALIZAÇÃO E DE EXTENSÃO DE BM			
B) COMPLEMENTO HOSPITALAR			
PMDF — CBDF	DOENTES SOB REGIME HOSPITALAR	0,21	
C) COMPLEMENTO ESPECIAL			
PMDF	ORGANIZAÇÕES DE POLICIAIS — MILITARES	0,25	
CBDF	ORGANIZAÇÕES DE BOMBEIROS — MILITARES		
D) Complemento Financeiro			
PMDF	ORGANIZAÇÕES DE POLICIAIS — MILITARES (40%)		1,10
	DIRETORIA DE FINANÇAS (60%)	1,63	
CBDF	ORGANIZAÇÕES DE BOMBEIROS — MILITARES (40%)	1,10	
	DIRETORIA DE FINANÇAS (60%)	1,63	
E) QUANTITATIVO DAS RAÇÕES OPERACIONAIS			
POLICIA MILITAR DO DISTRITO FEDERAL		4,16	
CORPO DE BOMBEIROS DO DISTRITO FEDERAL			

ANEXO AO DECRETO Nº 11.889, DE 13 DE OUTUBRO DE 1989

DECRETO Nº 11.890 DE 13 DE OUTUBRO DE 1989

Fixa percentual de desconto incidente sobre os preços das passagens no serviço de ônibus convencional do Sistema de Transporte Público Coletivo do Distrito Federal, a serem pagos pelos estudantes e ex-combatentes, e dá outras providências.

O GOVERNADOR DO DISTRITO FEDERAL, no uso das atribuições que lhe confere o artigo 20, incisos II e III, da Lei nº 3.751, de 13 de abril de 1960, tendo em vista as disposições do Regulamento do Sistema de Transporte Público Coletivo do Distrito Federal, aprovado pelo Decreto nº 10.062, de 05 de janeiro de 1987, e

considerando a necessidade de dar tratamento especial à mobilidade dos ex-combatentes residentes no Distrito Federal e dos estudantes em seus deslocamentos por motivo de estudo;

considerando a necessidade de diminuir a defasagem existente entre os preços das passagens com desconto e integrais, resultante dos recentes reajustes tarifários;

DECRETA:

Art. 1º — Fica fixado em 67% (sessenta e sete por cento) o valor do desconto a que alude o artigo 49 do Regulamento do Sistema de Transporte Público Coletivo do Distrito Federal, aprovado pelo Decreto nº 10.062, de 05 de janeiro de 1987, bem como aos membros da Associação dos Ex-combatentes que residem no Distrito Federal.

Parágrafo único — Caso a aplicação do percentual previsto no "caput" deste artigo resulte em valores fracionários ou em dificuldades relativas à inexistência de moedas divisionárias, deverão ser feitos os arredondamentos cabíveis.

Art. 2º — Este Decreto entra em vigor na data de sua publicação, revogadas as disposições em contrário.

Brasília, 13 de outubro de 1989.

101º da República e 30º de Brasília.
JOAQUIM DOMINGOS RORIZ
WADJÔ DA COSTA GOMIDE
CELSIUS ANTONIO LODDER

DECRETO Nº 11.891 DE 13 DE OUTUBRO DE 1989

Fixa novos preços de passagem e novas tarifas para os Serviços de Transporte Público Coletivo do Distrito Federal, e dá outras providências.

O GOVERNADOR DO DISTRITO FEDERAL, no uso das atribuições que lhe confere o artigo 20, incisos II e III, da Lei nº 3.751, de 13 de abril de 1960, tendo em vista as disposições do Regulamento do Sistema de Transporte Público Coletivo do Distrito Federal, aprovado pelo Decreto nº 10.062, de 05 de janeiro de 1987, e

considerando os ônus adicionais verificados nos custos operacionais dos serviços, devidos ao reajuste salarial concedido aos trabalhadores do setor, a partir de 1º de outubro de 1989;

considerando a necessidade de buscar o equilíbrio financeiro do Caixa Único do Sistema de Transporte Público Coletivo do Distrito Federal,

DECRETA:

Art. 1º — Os preços de passagem devidos pelos usuários das linhas constantes dos Anexos I a III, do serviço convencional do Sistema de Transporte Público Coletivo do Distrito Federal, passam a vigorar com os seguintes valores:

I — NCz\$ 2,60 (dois cruzados novos e sessenta centavos) e NCz\$ 0,85 (oitenta e cinco centavos de cruzado novo), respectivamente, integral e com desconto, para as linhas constantes do Anexo I;

II — NCz\$ 1,50 (hum cruzado novo e cinquenta centavos) e NCz\$ 0,50 (cinquenta centavos de cruzado novo), respectivamente, integral e com desconto, para as linhas constantes do Anexo II;

III — NCz\$ 2,40 (dois cruzados novos e quarenta centavos) e NCz\$ 0,80 (oitenta centavos de cruzado novo),

respectivamente, integral e com desconto, para as linhas constantes do Anexo III.

Art. 2º — As tarifas devidas pelos usuários das linhas constantes dos Anexos IV e V, do serviço especial executivo do Sistema de Transporte Público Coletivo do Distrito Federal, passam a ter os seguintes valores:

I — NCz\$ 4,00 (quatro cruzados novos), sem desconto, para as linhas do Grupo I, constantes do Anexo IV;

II — NCz\$ 5,00 (cinco cruzados novos), sem desconto, para as linhas do Grupo II, constantes do Anexo V.

Art. 3º — Fica estabelecido o valor único de NCz\$ 4,00 (quatro cruzados novos) para a tarifa devida pelos usuários do serviço especial denominado transporte de vizinhança do Sistema de Transporte Público Coletivo do Distrito Federal.

Art. 4º — Os preços de passagem com desconto, previstos no artigo 1º deste Decreto, referem-se ao abatimento concedido ao estudante matriculado em escolas de 1º e 2º graus, supletivo, médio, superior, curso pré-universitário, técnico e de alfabetização e aos membros da Associação dos Ex-combatentes que residem no Distrito Federal.

Parágrafo Único — Para fazer jus ao desconto, o estudante e o ex-combatente deverão habilitar-se junto às empresas de transporte coletivo, sendo obrigatória a sua identificação no ato da compra.

Art. 5º — O passe integral equivalente aos preços de passagem sem desconto, bem como o passe estudantil, já adquiridos por valores inferiores aos fixados pelo presente Decreto, deverão ser complementados pelos usuários no ato das viagens ou substituídos junto às empresas operadoras que os emitiram.

Art. 6º — Este Decreto entra em vigor no dia 15 de outubro de 1989, revogadas as disposições em contrário.

Brasília, 13 de outubro de 1989.
101º da República e 30º de Brasília

JOAQUIM DOMINGOS RORIZ
WADJÔ DA COSTA GOMIDE
CELSIUS ANTONIO LODDER

**ANEXO I
SERVIÇO CONVENCIONAL
GRUPO I**

SOCIEDADE DE TRANSPORTES COLETIVOS DE BRASÍLIA LTDA - TCB

Nº	DENOMINAÇÃO
101	Rod. P.Piloto/Paranoá Norte
111	Rod. P.Piloto/Presídio Nacional
112	Rod. P.Piloto/Parque Nacional
117	Lago Sul QI 27/Col. Militar
119	N.Bandeirante/Vargem Bonita
124	Rod. P.Piloto/SIA (W3 Sul)
125	Rod. P.Piloto/Lago Sul QI 28
126	N.Bandeirante / Cerâmica
132	Rod. P.Piloto/Vargem Bonita



- 136 Rod. P.Piloto/Clube do Congresso
- 141 Paranoá/Clube do Congresso
- 147 Rod. P.Piloto/Agrovila São Sebastião
- 331 Setor "O"/Rod. P.Piloto (Estrutural)
- 380 Circular Samambaia/P.Piloto (SIG-W3 Sul)
- 391 Samambaia/P.Piloto (W3 Sul-Norte)
- 392 Samambaia/P.Piloto (L2 Sul-Norte)
- 393 Circular Samambaia/Taguacenter (Com. Sul/Norte)
- 394 Samambaia/Rod. P.Piloto (EPTG)
- 395 Circular Samambaia/W3 Sul (EPNB)
- 400 V.S. José/Rod. P.Piloto (EDF-240-Eixo)
- 401 V.S. José/Tag. Sul (EDF-240)
- 402 V.S. José/Tag. Norte (EDF-240 - A. Gusmão)
- 403 V.S. José/Rod. P.Piloto (EDF-240-Est.)
- 404 V.S. José/Rod. P.Piloto (A.Gusmão-Eixo)
- 405 V.S. José/Rod. P.Piloto (A.Gusmão-Est.)
- 409 Brazlândia/Taguacenter (Rodeador)
- 410 V.S. José/N.R. Almécegas
- 411 Brazlândia/714 Norte (A. Gusmão-Est.)
- 412 714 Norte/Brazlândia (W3 Sul-EPTG-A. Gusmão)

D E C R E T A :

Art. 1º - Os preços de passagem devidos pelos usuários das linhas constantes dos Anexos I a III, do serviço convencional do Sistema de Transporte Público Coletivo do Distrito Federal, passam a vigorar com os seguintes valores:

I - NCz\$ 2,40 (dois cruzados novos e quarenta centavos) e NCz\$ 0,65 (sessenta e cinco centavos de cruzado novo), respectivamente, integral e com desconto, para as linhas constantes do Anexo I;

II - NCz\$ 1,40 (hum cruzado novo e quarenta centavos) e NCz\$ 0,37 (trinta e sete centavos de cruzado novo), respectivamente, integral e com desconto, para as linhas constantes do Anexo II;

III - NCz\$ 2,20 (dois cruzados novos e vinte centavos) e NCz\$ 0,55 (cinquenta e cinco centavos de cruzado novo), respectivamente, integral e com desconto, para as linhas constantes do Anexo III.

Art. 2º - As tarifas devidas pelos usuários das linhas constantes dos Anexos IV e V, do serviço especial executivo do Sistema de Transporte Público Coletivo do Distrito Federal, passam a ter os seguintes valores:

I - NCz\$ 3,30 (três cruzados novos e trinta centavos), sem desconto, para as linhas do Grupo I, constantes do Anexo IV;

II - NCz\$ 4,90 (quatro cruzados novos e noventa centavos), sem desconto, para as linhas do Grupo II, constantes do Anexo V.

Art. 3º - Fica estabelecido o valor único de NCz\$ 3,50 (três cruzados novos e cinquenta centavos) para a tarifa de vida pelos usuários do serviço especial denominado transporte de vizinhança do Sistema de Transporte Público Coletivo do Distrito Federal.

Art. 4º - Os preços de passagem com desconto, previstos no artigo 1º deste Decreto, referem-se ao abatimento concedido ao estudante matriculado em escolas de 1º e 2º graus, supletivo, médio, superior, curso pré-universitário, técnico e de alfabetização e aos membros da Associação dos Ex-combatentes que residem no Distrito Federal.

Parágrafo Único - Para fazer jus ao desconto, o estudante e o ex-combatente deverão habilitar-se junto às empresas de transporte coletivo, sendo obrigatória a sua identificação no ato da compra.

Art. 5º - O passe integral equivalente aos preços de passagem sem desconto, bem como o passe estudantil, já adquiridos por valores inferiores aos fixados pelo presente Decreto, deverão ser completados pelos usuários no ato das viagens ou substituídos junto às empresas operadoras que os emitiram.

Art. 6º - Este Decreto entra em vigor no dia 15 de outubro de 1989, revogadas as disposições em contrário.

Brasília, de outubro de 1989.
101ª da República e 30ª de Brasília.

~~JOAQUIM DOMINGOS RORIZ~~

WADJÔ DA COSTA GOMIDE

Nº	DENOMINAÇÃO
508	Sobradinho/L2 Sul SQS 416 (L2 Norte/UnB)
509	Sobradinho Q. 18/P.Piloto SQS 116-216
510	Sobradinho/Paranoá (EDF-250-DF 09)
511	Sobradinho/Paranoá (N.R.Sobradinho)
513	Sobradinho (Q.18)/P.Piloto (W3 N-S)
600	Planaltina/Rod. P.Piloto (Eixo N-S)
601	Planaltina Trad./Rod. P.Piloto (Eixo N-S)
602	Planaltina Buriti/Rod. P.Piloto (Eixo N-S)
603	Planaltina/Clube do Congresso (Sobradinho)
604	Planaltina/SIA (Rodoferroviária)
605	Planaltina/L2 N-S (UnB)
608	Planaltina (Sobradinho)/L2 N-S (UnB)
610	Planaltina/Rio Preto (Tabatinga)
611	Planaltina/Pipiripau (Taquara)
612	Planaltina/Col. Agrícola São José
613	Planaltina/Col. Agrícola B. Vermelho
614	Planaltina/Col. Agrícola Cariru
615	Planaltina/Col. Agrícola de Brasília
620	Rod. P.Piloto/Planaltina (Eixo Norte)
621	SQS 216/Planaltina (Plat. Sup. Rod. P.Piloto)
622	SQS 116/Col. Agrícola Planaltina
623	W3 Sul-Norte/Planaltina
702	Taguacenter/Rod. P.Piloto (Est.) - Integração
814	Setor "P" Norte/Tag. Norte - Integração

VIAÇÃO PLANETA LTDA

Nº	DENOMINAÇÃO
100	Rod. P.Piloto/Paranoá
102	Rod. P.Piloto/Aeroporto
118	Rod. P.Piloto/Aeroporto (Velhacap)
123	Rod. P.Piloto/Lago Sul (QI 26)
170	Rod. P.Piloto/Barreiros
300	Tag. Norte/Rod. P.Piloto (Eixo)
301	Tag. Norte/W3 Sul (SIG)
302	Samambaia/Rod. P.Piloto (Eixo-Taguatinga)
303	Setor "O"/N.Bandeirante/Guará
304	Tag. Norte/Cruzeiro (Taguacenter-SIA)
305	Tag. Sul/W3 Sul (SIG)
306	Tag. Sul/Rod. P.Piloto (Eixo)
307	Taguacenter/W3 Sul (SIG)
308	Taguacenter/Rod. P.Piloto (Eixo)
310	Setor "O"/Rod. P.Piloto (Eixo)
311	Setor "O"/W3 Sul (M2-SIG)
312	Setor "O"/Rod. P.Piloto (Estrutural)
313	Setor "O"/W3 Sul (N2-SIG)
314	Setor "P" Norte/Rod. P.Piloto (Eixo)
315	Setor "O"/N.Bandeirante/Guará
316	Setor "O"/Guará/N.Bandeirante (N2 - Com.)
317	Setor "M"/Guará/N.Bandeirante
318	Ceilândia Sul/Rod. P.Piloto (Eixo)
319	Ceilândia Sul/W3 Sul (SIG)
320	Guariroba/Rod. P.Piloto (Eixo)
321	Guariroba/W3 Sul (SIG)
322	Setores "M" - "L"/Rod. P.Piloto (Eixo)
323	Setores "M" - "L"/W3 Sul (SIG)
324	Setor "M"/Rod. P.Piloto (Estrutural)

325	Setor "0"/Rod. P.Piloto (Samdu J-M2) - Noturno
334	Setor "P" Norte/Rod. P.Piloto (Eixo)
335	Setor "0" Norte/W3 Sul (SIG)
336	Setor "P" Sul/Rod. P.Piloto (Eixo)
337	Setor "P" Sul/W3 Sul (SIG)
338	Setor "P" Norte/L2 Sul-Norte (UnB)
339	Setor "P" Sul/L2 Norte (Est. UnB)
341	Setor "0"/Guará/N.Bandeirante
346	Setor "P"/Norte/Guará/N.Bandeirante
347	Setor "P" Sul/Guará/N.Bandeirante
349	Taguacenter/L2 Norte (EPNB-UnB)
374	Setor "0" - Via Leste/W3 Norte
376	Tag. Sul/W3 Norte (Via Estrutural)
378	Setor "P" Sul/W3 Norte
381	Expansão do Setor "0"/Rod. P.Piloto
382	Setor "0"/Rod. P.Piloto
386	Setor "P" (Norte-Sul)/Lago Sul-Paranoá
387	Setor "0" (Expansão)/Lago Sul-Paranoá
388	Setor "0" (M2)/Lago Sul-Paranoá
389	Setor "M" Norte/Lago Sul-Paranoá
390	Taguanorte/Lago Sul-Paranoá
700	Taguacenter/Rod. P.Piloto (Eixo) - Integração
701	Taguacenter/W3 Sul (SIG) - Integração
702	Taguacenter/Rod. P.Piloto (Est.) - Integração
703	Taguacenter/L2 Sul-Norte (UnB) - Integração
711	Setor "M" Norte/Taguacenter - Integração
712	Setor "0"/Taguacenter (M2) - Integração
713	Setor "0"/Taguacenter (N2) - Integração
714	Setor "0" Norte/Taguacenter - Integração
800	Tag. Norte/Rod. P.Piloto (Eixo) - Integração
801	Tag. Norte/W3 Sul (SIG) - Integração
802	Tag. Norte/L2 Sul-Norte (UnB) - Integração
804	Tag. Norte/Guará/N.Bandeirante - Integração
805	Tag. Norte/N.Band./Guará (Taguacenter) - Integração
808	Tag. Norte/W3 Norte (Via Estrutural)
811	Setor "0"/Tag. Norte (M2 - N-S) - Integração
812	Setor "P" Sul/Tag. Norte - Integração
813	Setor "P" Norte/Tag. Norte - Integração

VIAÇÃO PLANALTO LTDA - VIPLAN

Nº	DENOMINAÇÃO
129	N. Bandeirante/Paranoá (Aeroporto)
130	N. Bandeirante/Lago Sul QI 23
133	Laranjeiras/Lago Sul QI 23
153	Guará I/Rod. P.Piloto (SIA-Eixo)
154	Guará I-II/Rod. P.Piloto (Zoo-Eixo)
156	Guará I-II/W3 Sul
158	N.Bandeirante/Guará/Cruzeiro (HFA)
159	N.Bandeirante/Cruzeiro (SMU)
160	N.Bandeirante/Rod. P.Piloto (Eixo)
162	Guará II/Rod. P.Piloto (Eixo-W3 Sul-Zoo)
163	N.Bandeirante/W3 Sul (Parkshopping-SIG)
167	Guará I-II/L2 Sul-Norte (UnB)
200	Gama Leste/Rod. P.Piloto (Eixo)
201	Gama Oeste/Rod. P.Piloto (Eixo)
202	Gama/Rod. P.Piloto (W3 Sul)
203	Gama Leste/Cruzeiro (SIA-Rodoferroviária)
206	Gama/Taguatinga (Tamanduá)
209	Gama Leste/Rod. P.Piloto (EDF-290)
213	Gama Oeste/L2 Sul-Norte (UnB)
214	Gama Leste/L2 Norte (UnB)
215	Gama Leste/N.Bandeirante/Guará
216	Gama Oeste/N.Bandeirante/Guará
373	Samambaia/Rod. P.Piloto (Eixo)
383	Setor "P" Sul/Rod. P.Piloto
385	Setor "P" Norte-Sul/Eixo
501	Sobradinho/P.Piloto (Eixo N-S)
502	Sobradinho/SIA (Eixo N-S)
503	Sobradinho/SIA (Rodoferroviária/Parque Nacional)
504	Sobradinho/Planaltina
506	Sobradinho/CIPLAN (FERCAL)
512	Sobradinho/P.Piloto (W3 N-S)

VIAÇÃO ALVORADA LTDA

Nº	DENOMINAÇÃO
205	Gama Leste-Oeste/Tag. Norte
343	Setor "0" Norte/Rod. P.Piloto (Estrutural)

348	Setor "0"/L2 Sul-Norte (UnB)
370	Setor "0"/L2 Norte (Est. UnB)
371	Setor "M"/L2 Norte (Est. UnB)
375	Setor "0" - Via N2/W3 Norte
377	Setor "M" Norte/W3 Norte
379	Setor "0" - Via Hélio Prates/W3 Norte (Via Est.)
808	Taguanorte/W3 Norte (Via Estrutural)

ANEXO II
SERVIÇO CONVENCIONAL
GRUPO II

SOCIEDADE DE TRANSPORTES COLETIVOS DE BRASÍLIA LTDA - TCB

Nº	DENOMINAÇÃO
365	Circular Ceilândia
367	Taguatinga Sul/Samambaia
406	Circular Brazlândia
606	Circular Planaltina (B. Fátima)
609	Circular Planaltina (V.Amanhecer)

VIAÇÃO ALVORADA LTDA

Nº	DENOMINAÇÃO
351	Taguatinga Norte/Taguatinga Sul (Samdu)
352	Setor "0"/Tag. Centro (Com. Samdu)
354	Tag. Norte/Tag. Centro (Ceil. Sul)
355	Tag. Sul/Comercial (QNG)
356	Setor "0"/Tag. Centro (HDT)
357	Taguanorte/Tag. Centro (QNL Com.)
358	Setor "M" Samdu/Centro - QNL
359	Setor "P" Norte/Tag. Centro (MN-2)
360	Setor "0"/Tag. Centro (M2-Com.)
361	Setor "P" Sul/Tag. Centro (N2)
362	Setor "0"/Tag. Centro (N2-Estádio)
363	Setor "P" Sul/Tag. Centro (N3)
364	Setor "M"-L/Centro (Comercial)
369	Setor "P" Norte-Sul/Tag.Sul

VIAÇÃO PLANETA LTDA

Nº	DENOMINAÇÃO
333	Setor "P" Norte/Tag. Centro
344	Setor "P" Norte/Tag. Centro (Samdu)
353	Setor "0"/Tag. Centro (N-2)

VIAÇÃO PLANALTO LTDA - VIPLAN

Nº	DENOMINAÇÃO
204	Circular Gama Oeste/Leste
210	Circular Gama Oeste/Leste (EDF-290)
372	Circular Samambaia/Tag. Norte
505	Circular Sobradinho (Feirinha)

ANEXO III
SERVIÇO CONVENCIONAL
GRUPO II

SOCIEDADE DE TRANSPORTES COLETIVOS DE BRASÍLIA LTDA - TCB

Nº	DENOMINAÇÃO
103	Rod. P.Piloto/Av. das Nações
105	Grande Circular Sul - Norte
106	Grande Circular Norte-Sul
107	Rod. P.Piloto/Avs. W3 e L2 Sul
108	Rod. P.Piloto/Três Poderes
109	Rod. P.Piloto/Buriti (Quartel General)
113	Rod. P.Piloto/CEUB
114	Rod. P.Piloto/Avs. L2-W3 Sul
115	Rod. P.Piloto/Avs. L2-W3 Norte
116	Rod. P.Piloto/Avs. W3 - L2 Norte
120	Área Central/W3 Sul (Entq.)
127	Colégio Militar/SQS 116
128	Rodoviária P.Piloto/Granja do Torto
134	SQN 315/Colégio Objetivo
137	Rod. P.Piloto/W3 Sul
138	Rod. P.Piloto/UnB (W3 - L2 Sul)

Brasília, 16 de outubro de 1989

- 139 Rod. P.Piloto/UnB (W3-L2 Norte)
- 140 Rod. P.Piloto/Av. Nações Norte
- 142 Rod. P.Piloto/W3 Norte
- 143 Rod. P.Piloto/R.C.G. (Buriti-SAAN)
- 144 W3 Sul/Três Poderes (Rod. P.Piloto)
- 145 W3 Sul/L2 Norte
- 148 Gal. Estados/Col. Militar
- 149 SQS 216/Col. Militar

**VIAÇÃO PLANETA LTDA
DENOMINAÇÃO**

- Nº 104 Rod. P.Piloto/Palácio Alvorada
- 110 Rod. P.Piloto (UnB)

VIAÇÃO PLANALTO LTDA - VIPLAN

- Nº 121 Eixos L/W Sul
- 122 Eixos L/W Sul-Norte
- 131 Rod. P.Piloto/Rodoferroviária
- 150 Cruzeiro/Rod. P.Piloto (Eixo)
- 151 Cruzeiro/W3 Sul (Memorial JK)
- 152 Cruzeiro/Esp. Ministérios (SIG-Rod. P.Piloto)
- 157 Circular Guará I e II (SIA)
- 161 N.Bandeirante/Candangolândia
- 166 Cruzeiro/L2 Sul (Rod. P.Piloto)
- 168 Cruzeiro/L2 Norte (UnB - Rod. P.Piloto)
- 169 Cruzeiro/W3 Norte

**ANEXO IV
SERVIÇO ESPECIAL
EXECUTIVO GRUPO I
DENOMINAÇÃO**

- Nº 155 Guará I e II/P.Piloto (W3 Sul-Norte)
- 164 N.Bandeirante/P.Piloto (W3 Sul-Norte)
- 165 Cruzeiro/P.Piloto (W3 Sul/Norte)

**ANEXO V
SERVIÇO ESPECIAL
EXECUTIVO GRUPO II
VIAÇÃO PLANALTO LTDA - VIPLAN**

- Nº 207 Gama Leste/P.Piloto (W3 Sul-Norte)
- 208 Gama Oeste/P.Piloto (W3 Sul-Norte)
- 211 Gama Leste/P.Piloto (Eixos Leste/Oeste/Sul-W3 Norte)
- 212 Gama Oeste/P.Piloto (Eixos Leste/Oeste/Sul-W3 Norte)
- 500 Sobradinho/P.Piloto (Eixos Oeste/Leste/Norte/Sul)
- 507 Sobradinho/P.Piloto (W3 Norte/Sul)
- 607 Planaltina/P.Piloto (Eixos Oeste/Leste/Norte/Sul)

VIAÇÃO PLANETA LTDA

- Nº 326 Taguatinga Sul/P.Piloto (Est. W3 Sul-Norte)
- 327 Taguatinga Norte/P.Piloto (W3 Sul-Norte)
- 328 Setor "P" Norte/P.Piloto (W3 Sul-Norte)
- 329 Tag. Sul/P.Piloto (EPTG W3 Sul-Norte)
- 340 Ceilândia Oeste/P.Piloto (Guariroba/W3 Sul-Norte)
- 342 Setor "O"/P.Piloto (Comercial/Esplanada dos Ministérios/W3 Sul-Norte)
- 408 Brazlândia/P.Piloto (A. Gasmão-W3 Sul-Norte)

DECRETO DE 13 DE OUTUBRO DE 1989

O GOVERNADOR DO DISTRITO FEDERAL, no uso das atribuições que lhe são conferidas pelo artigo 20, inciso VII, da Lei nº 3751, de 13 de abril de 1960, e tendo em vista o disposto no artigo 2º do Regimento do Conselho de Arquitetura, Urbanismo e Meio Ambiente — CAUMA, aprovada pelo Decreto nº 3679, de 10 de maio de 1977 e alterado pelos Decretos nºs 8701, de 09 de julho de 1985;

8870, 1986; 10106, de 28 de janeiro de 1987 e 10831, de 15 de outubro de 1987, bem como o disposto no artigo 6º da Lei nº 7456, de 1º de abril de 1986, e o constante do Ofício SJP/DF 165/89, de 27 de setembro de 1989,

RESOLVE:

Designar o Jornalista ROMERITO VALLE DE AQUINO para substituir o Jornalista PAULO ROBERTO DE PAIVA NOGUEIRA, como representante do Sindicato dos Jornalistas Profissionais do Distrito Federal, no

Conselho de Arquitetura, Urbanismo e Meio Ambiente — CAUMA, Câmara de Arquitetura.

**JOAQUIM DOMINGOS RORIZ
SECRETARIA DE SERVIÇOS
PÚBLICOS**

DECRETO DE 13 DE OUTUBRO DE 1989

O GOVERNADOR DO DISTRITO FEDERAL, no uso das atribuições que lhe confere o artigo 20, inciso II da Lei nº 3.751, de 13 de abril de 1960, e tendo em vista o disposto no artigo 7º, parágrafo único, do Decreto nº 11.456, de 20 de fevereiro de 1989,

RESOLVE:

Alterar a composição da Comissão de Justificação Sumária da Companhia de Água e Esgotos de Brasília — CAESB, designada através do Decreto de 06 de fevereiro de 1987, publicado no DODF da mesma data, que passa a constituir-se dos seguintes membros, sob a presidência do primeiro:

- HUMBERTO SÉLIO BRITO LEDA, advogado;
- ASSIS JOSÉ DO NASCIMENTO, advogado;
- MÉRICIO VIANA DE OLIVEIRA, engenheiro.

Brasília, 13 de outubro de 1989

JOAQUIM DOMINGOS RORIZ

DECRETO DE 13 DE OUTUBRO DE 1989

O GOVERNADOR DO DISTRITO FEDERAL, no uso das atribuições que lhe confere o artigo 20, inciso VII, da Lei nº 3.751, de 13 de abril de 1960,

RESOLVE:

Dispensar BRASIL AMÉRICO LOULY CAMPOS, matrícula nº 82.526-3, da Função de Confiança de Superintendente, matrícula LT-DAS-101.4, do Serviço Autônomo de Limpeza Urbana — SLU.

Brasília, 13 de outubro de 1989

JOAQUIM DOMINGOS RORIZ

(Republicado por haver saído com incorreção do original no DODF nº 186, de 28-09-1989)

DESPACHOS

PROCESSO Nº: 030.011261/89
ASSUNTO: REQUISIÇÃO DE SERVIDOR PARA O GABINETE MILITAR DA PRESIDÊNCIA DA REPÚBLICA
INTERESSADO: CARLOS ALBERTO LOPES DE ABREU — SOLDADO PM

De acordo. Autorizo. Publique-se e encaminhe-se o presente Processo ao Comandante-Geral da Polícia Militar do Distrito Federal, para as providências complementares.

Brasília-DF, 13 de outubro de 1989

JOAQUIM DOMINGOS RORIZ
Governador

PROCESSO Nº: 030.011259/89
ASSUNTO: REQUISIÇÃO DE SERVIDOR PARA O GABINETE MILITAR DA PRESIDÊNCIA DA REPÚBLICA
INTERESSADO: ISAÍAS DA COSTA VIEIRA — SOLDADO PM

De acordo. Autorizo. Publique-se e encaminhe-se o presente Processo ao Comandante-Geral da Polícia Militar do Distrito Federal, para as providências complementares.

Brasília-DF, 13 de outubro de 1989

JOAQUIM DOMINGOS RORIZ
Governador

PROCESSO Nº: 030.011260/89
ASSUNTO: REQUISIÇÃO DE SERVIDOR PARA O GABINETE MILITAR DA PRESIDÊNCIA DA REPÚBLICA
INTERESSADO: VICENTE DE PAULO SOARES — SOLDADO PM

De acordo. Autorizo. Publique-se e encaminhe-se o presente Processo ao Comandante-Geral da Polícia Militar do Distrito Federal, para as providências complementares.

Brasília-DF, 13 de outubro de 1989

JOAQUIM DOMINGOS RORIZ
Governador

PROCESSO Nº: 054.003041/89
ASSUNTO: RECURSO DISCIPLINAR — (QUEIXA)
INTERESSADO: ANÍSIO PEREIRA DE MELO — Capitão QOPM

Aprovo o Parecer da douta Procuradoria-Geral do Distrito Federal que conclui pela intempestividade do recurso interposto pelo Capitão QOPM ANÍSIO PEREIRA DE MELO, da Polícia Militar do Distrito Federal.

Publique-se. Encaminhe-se o presente processo à Polícia Militar do Distrito Federal, para as providências cabíveis.

Brasília-DF, 13 de outubro de 1989.

JOAQUIM DOMINGOS RORIZ
Governador

SECRETARIA DO GOVERNO

PORTARIA CONJUNTA SEG/SEF Nº 113, DE 10 DE OUTUBRO DE 1989

OS SECRETÁRIOS DO GOVERNO E DE FINANÇAS DO DISTRITO FEDERAL, no uso da delegação de competência conferida pelo artigo 1º, inciso I, do Decreto nº 11.390, de 27 de dezembro de 1988, e tendo em vista os Decretos nºs 11.687, de 05 de julho/89 e 11.728, de 02 de agosto de 1989,

RESOLVEM:

1 — Aprovar a 12ª Reformulação do Programa de Trabalho do Fundo de Financiamento a Programa de Desenvolvimento FUNDEF, para o exercício de 1989, na forma do Quadro anexo.

2 — Esta Portaria entra em vigor na data de sua publicação, revogadas as disposições em contrário.

Brasília, 10 de outubro de 1989

CELSIUS ANTONIO LODDER

OZIAS MONTEIRO RODRIGUES

(Republicado por ter saído com incorreção no original de 11.10.89)

**PORTARIA CONJUNTA SEG/SEF
Nº 114 DE 10 DE OUTUBRO DE
1989**

**OS SECRETÁRIOS DO GOVERNO
E DE FINANÇAS DO DISTRITO
FEDERAL, no uso da delegação de**

competência conferida pelo artigo 1º, inciso I, do Decreto nº 11.390, de 27 de dezembro de 1988, e tendo em vista os Decretos nºs 11.687, de 05 de julho de 1989, 11.728 de 02 agosto de 1989 e 11.857, de 28 de setembro de 1989,

RESOLVEM:

1 — Aprovar a 13ª Reformulação do Programa de Trabalho do Fundo de Financiamento a Programa de Desenvolvimento — FUNDEF, para o exercício de 1.989, na forma do Quadro anexo.

2 — Esta Portaria entra em vigor na data de sua publicação, revogadas as disposições em contrário.

Brasília, 10 de outubro de 1989

CELSIUS ANTÔNIO LODDER

OZIAS MONTEIRO RODRIGUES

GOVERNO DO DISTRITO FEDERAL		EM NCZS 1,00	
13ª REFORMULAÇÃO DO PROGRAMA DE TRABALHO DO FUNDEF - 1989			
CODIGO	PROJETOS	ANTERIOR	ATUAL
PROGRAMAÇÃO DE INVESTIMENTO			
1.0.0	Execução de Obras de Urbanização	8.501.284	8.501.284
1.1.0	Plano Piloto e Setores	3.328.386	3.328.386
1.1.1	Estudos e Projetos	0	0
1.1.2	Outros	3.328.386	3.328.386
1.2.0	Cidades satélites	5.172.978	5.172.978
1.2.1	Núcleo Bandeirante	978.114	978.114
1.2.2	Gama	885.026	885.026
1.2.3	Taguatinga	1.072.055	1.072.055
1.2.4	Brazlândia	170.674	170.674
1.2.5	Sobradinho	430.093	430.093
1.2.6	Planaltina	76.000	76.000
1.2.7	SRIA	991.193	991.193
1.2.8	Ceilandia	348.300	348.300
1.2.9	Cruzeiro	221.533	221.533
2.0.0	Construção de Parques Recreativos e Desportivos	2.860.346	2.860.346
2.1.0	Plano Piloto	36.290	36.290
2.2.0	Cidades Satélites	2.824.056	2.824.056
2.2.1	Núcleo Bandeirante	187.070	187.070
2.2.2	Gama	225.000	225.000
2.2.3	Taguatinga	412.900	412.900
2.2.4	Brazlândia	90.000	90.000
2.2.5	Sobradinho	1.872	1.872
2.2.6	Planaltina	614.000	614.000
2.2.7	SRIA	65.728	65.728
2.2.8	Ceilandia	1.077.616	1.077.616
2.2.9	Cruzeiro	149.790	149.790
3.0.0	Implantação de Galerias de Águas Pluviais	834.139	834.139
3.2.0	Cidades Satélites	834.139	834.139
3.2.1	Núcleo Bandeirante	160.000	160.000
3.2.2	Gama	107.090	107.090
3.2.3	Taguatinga	211.536	211.536
3.2.4	Brazlândia	0	0
3.2.5	Sobradinho	100	100
3.2.6	Planaltina	0	0
3.2.7	SRIA	31.887	31.887
3.2.8	Ceilandia	204.578	204.578
3.2.9	Cruzeiro	36.948	36.948
4.0.0	Execução de Obras de Ampliação do Sistema de Iluminação Pública	1.137.250	2.763.250
4.1.0	Plano Piloto	565.070	565.070
4.2.0	Cidades Satélites	571.380	2.197.380
4.2.1	Núcleo Bandeirante	86.428	156.428
4.2.2	Gama	33.811	33.811
4.2.3	Taguatinga	30.644	90.644
4.2.4	Brazlândia	26.429	26.429
4.2.5	Sobradinho	139.378	439.378
4.2.6	Planaltina	168.000	244.000
4.2.7	SRIA	28.523	440.523
4.2.8	Ceilandia	40.797	296.797
4.2.9	Cruzeiro	23.370	423.370
5.0.0	Construção de Parques e Serviços Administrativos	70.001	70.001
5.2.0	Cidades Satélites	70.001	70.001

5.2.1	Núcleo Bandeirante	0	0
5.2.2	Gama	0	0
5.2.3	Taguatinga	0	0
5.2.4	Brazlândia	0	0
5.2.5	Sobradinho	1.744	1.744
5.2.6	Planaltina	0	0
5.2.7	SRIA	25.446	25.446
5.2.8	Ceilandia	27.231	27.231
5.2.9	Cruzeiro	15.580	15.580
6.0.0	Execução de Obras de Melhoramentos no Plano Piloto e Cidades Satélites	9.565.725	9.565.725
6.1.0	Plano Piloto	2.226.117	2.226.117
6.1.1	Execução de Obras no Autódromo Internacional Nelson Piquet	130.000	130.000
6.1.2	Execução de Obras de Melhoramentos no Plano Piloto	0	0
6.1.3	Obras de Melhoria dos Serviços Funerários	100.000	100.000
6.1.4	Construção de Abrigos de Ônibus	300.000	300.000
6.1.5	Construção de Abrigos de Táxis	0	0
6.1.6	Obras de Recuperação de Sanitários Públicos	0	0
6.1.7	Identificação de Quadras, Pracas e Logradouros Públicos	682.117	682.117
6.1.8	Execução de Obras no Jardim Zoológico	200.000	200.000
6.1.9	Construção de Abrigos e Terminais para Passageiros	814.000	814.000
6.2.0	Cidades Satélites	7.339.609	7.339.609
6.2.1	Gama	425.517	425.517
6.2.2	Taguatinga	368.801	368.801
6.2.3	Sobradinho	982.836	982.836
6.2.4	Planaltina	640.246	640.246
6.2.5	SRIA	635.295	635.295
6.2.6	Ceilandia	827.732	827.732
6.2.7	Cruzeiro	2.407.483	2.407.483
6.2.8	Brazlândia	1.131.698	1.131.698
7.0.0	Execução de Obras e Equipamentos do Sistema de Transporte	8.191.437	8.191.437
7.1.1	Obras do Sistema Rodoviário do DF	295.000	295.000
7.1.2	Obras e Equipamentos do Sistema de Transporte do DF	7.896.437	7.896.437
8.0.0	Construção de Estradas Vicinais inclusive na Região Geoeconômica de Brasília	349.966	349.966
8.2.0	Cidades Satélites	349.966	349.966
8.2.1	Gama	160.000	160.000
8.2.2	Taguatinga	0	0
8.2.3	Brazlândia	0	0
8.2.4	Sobradinho	151.064	151.064
8.2.5	Planaltina	0	0
8.2.6	Ceilandia	38.902	38.902
9.0.0	Execução de Obras e Equipamentos do Sistema de Saneamento Básico inclusive Tratamento de Lixo	2.324.828	2.324.828
9.1.1	Recuperação do Sistema de Coleta e Destinação do Lixo Hospitalar (Usina de Ceilandia)	394.000	394.000
9.1.2	Obras e Equipamentos do Sistema de Saneamento Básico	1.600.828	1.600.828
9.1.3	Substituição de Redes de Água e Esgoto no Cruzeiro Velho	250.000	250.000
10.0.0	Execução de Obras e Equipamentos do Sistema de Saúde	1.506.437	1.506.437
10.1.1	Obras de Construção do Predio do Centro de Pesquisas em Transplante de Órgãos	25.000	25.000
10.1.2	Obras e Equipamentos do Sistema de Saúde	1.501.437	1.501.437
11.0.0	Execução de Obras e Equipamentos do Sistema de Assistência Comunitária	237.095	237.095
11.1.1	Obras e Equipamentos do Sistema de Assistência Comunitária	237.095	237.095
12.0.0	Execução de Obras e Equipamentos do Sistema de Apoio às Atividades Produtivas Inclusive na Região Geoeconômica de Brasília	2.484.181	2.484.181
12.1.1	Obras e Equipamentos do Sistema de Apoio às Atividades Produtivas	1.779.181	1.779.181
12.1.2	Implementação da Patrulha Motomecanizada do DEMAR	705.000	705.000
13.0.0	Execução de Obras e Reequipamento de Órgãos do GDF	17.829.967	22.434.967
13.1.1	Reequipamento dos Órgãos da Secretaria de Finanças	599.000	599.000
13.1.2	Construção do Anexo do Edifício Sede do Tribunal de Contas do DF	2.581.300	5.081.300
13.1.3	Construção de Postos Fiscais	2.650.000	2.650.000
13.1.4	Obras na Galeria Oeste ligando o Setor Comercial Norte ao Setor Bancário Norte	1.500.000	2.500.000
13.1.5	Aquisição de Imóvel na 307 Sul, pela Secretaria de Finanças	53.620	53.620
13.1.6	Aquisição de Móveis para Residências Oficiais do Tribunal de Contas do DF	15.000	15.000
13.1.7	Obras e Reequipamento de Órgãos do GDF	10.425.967	11.230.967
13.1.8	Execução de Obras em Residências Oficiais do Tribunal de Contas do DF	5.000	5.000
13.1.9	Aquisição de Mobiliário para o Plenário e Sala de Nobre do Tribunal de Contas do DF	0	300.000
14.0.0	Execução de Obras e Equipamentos do Sistema de Segurança Pública	7.997.828	7.897.828

Brasília, 16 de outubro de 1989

14.1.1	Obras de Aquisicao de Equipamentos para o Centro de Internamento e Reeducação - CIR	0	0
14.1.2	Obras e Equipamentos do Sistema de Segurança Pública	1.204.020	1.204.020
14.1.3	Aquisicao de Viaturas e Equipamentos para a PMDF	900.000	900.000
14.1.4	Instalacao do Reservatorio de Combustiveis da PMDF	139.000	139.000
14.1.5	Conclusao da Obra do Pavilhao do 4o. BPM	280.000	280.000
14.1.6	Construcao de 3 Delegacias de Policia (Samaiba e Ceilandia)	750.000	750.000
14.1.7	Obras e Equipamentos para Quartéis (Samaiba e Rio Branco), Destacamentos (Gama, Brazlândia e Sobradinho) e Centro de Suprimentos	1.840.000	1.840.000
14.1.8	Construcao de Subgrupos de Incendio (SCS, Guara, Samaiba, Cruzeiro e Gama)	1.650.000	1.650.000
14.1.9	Aquisicao de Viaturas e Equipamentos de Combate e Prevencao de Sinistros	1.134.800	1.134.800
15.0.0	Execucao de Obras e Equipamentos do Sistema de Educacao e Cultura	18.000.000	18.000.000
15.1.2	Obras no MJKO - Museu Vivo da Memoria Candanga	365.000	365.000
15.1.3	Aquisicao de Equipamentos para o Departamento do Patrimonio Historico e Artístico - DPHA -, da Secretaria da Cultura do DF	24.000	24.000
15.1.4	Aquisicao de Equipamentos para Fundacao Educacional do Distrito Federal	3.500.000	3.500.000
15.1.5	Obras e Equipamentos do Sistema de Educacao e Cultura	14.111.000	14.111.000
16.0.0	Assentamento Populacional de Emergencia inclusive na Regiao Geoeconomica de Brasilia	3.800.000	3.800.000
17.0.0	Construcao de Agrovilas inclusive na Regiao Geoeconomica de Brasilia	19.355	19.355
18.0.0	Desenvolvimento Cientifico e Tecnológico	49.028	49.028
19.0.0	Aumento de Capital de Empresas	6.249.967	6.249.967
19.1.1	CEB	79.000	79.000
19.1.2	SAB	200.000	200.000
19.1.3	Dutros	120.967	120.967
19.1.4	TCD	5.200.000	5.200.000
19.1.5	CEASA	500.000	500.000
19.1.6	EMATER	150.000	150.000
20.0.0	Garantias	7.258	7.258
	SUBTOTAL	92.016.092	98.247.092

APOIO AO SETOR PRODUTIVO			
11.0.0	01 - Financiamento a cargo do FUNDEF através do Banco de Brasília S/A, inclusive na Região Geoeconomica de Brasília	4.336.033	6.836.033
	TOTAL GERAL	96.352.125	105.083.925

QUADRO DE ORÇAMENTO SINTÉTICO Nº 01 4ª ALTERAÇÃO

51000 - SECRETARIA DE AGRICULTURA E PRODUÇÃO - ENTIDADES SUPERVISIONADAS
51003 - EMPRESA DE ASSISTENCIA TECNICA E EXTENSAO RURAL - EMATER/DF

EXERCÍCIO DE 1.989 EM NCZ\$ 1,00

RECEITA		DESPESA			
CATEGORIA ECONOMICA	FONTE	FUNÇÃO	PROGRAMA	SUBPROGRAMA	PROJETO - ATIVIDADE
1000.00.00	RECEITAS CORRENTES	4.053.012			
1600.00.00	RECEITA DE SERVIÇOS	26.000			
1700.00.00	TRANSFERENCIAS CORRENTES	2.646.292			
1710.00.00	TRANSF. INTRAGOVERNAMENTAIS	2.646.292			
1712.00.00	TRANSF. DO DISTRITO FEDERAL	2.646.292			
1900.00.00	OUTRAS RECEITAS CORRENTES	1.381.520			
1980.00.00	RECEITAS DE CONVENIOS	1.366.520			
1990.00.00	RECEITAS DIVERSAS	15.000			
2000.00.00	RECEITAS DE CAPITAL	249.330			
2200.00.00	ALIENACAO DE BENS	99.330			
2400.00.00	TRANSFERENCIAS DE CAPITAL	150.000			
2412.00.00	TRANSF. DO DISTRITO FEDERAL	150.000			
	FUNDEF	150.000			
TOTAL		4.303.142	TOTAL 4.303.142		

QUADRO DE ORÇAMENTO SINTÉTICO Nº 02 4ª ALTERAÇÃO

51000 - SECRETARIA DE AGRICULTURA E PRODUÇÃO - ENTIDADES SUPERVISIONADAS
51003 - EMPRESA DE ASSISTENCIA TECNICA E EXTENSAO RURAL - EMATER

EXERCÍCIO DE 1.989 EM NCZ\$ 1,00

CODIGO	ESPECIFICAÇÃO	FONTES DE RECURSOS				TOTALS
		G.D.F. FT-000	PROPRIOS FT-020	CONVENIOS FT-023	FUNDEF FT-021	
2.094	DESENVOLVIMENTO DE PROGRAMAS DE ASSISTENCIA TECNICA E EXTENSAO RURAL - EMATER	2.646.292	140.330	1.366.520	150.000	4.303.142
TOTALS		2.646.292	140.330	1.366.520	150.000	4.303.142

QUADRO DE ORÇAMENTO SINTÉTICO Nº 03 4ª ALTERAÇÃO

51000 - SECRETARIA DE AGRICULTURA E PRODUÇÃO - ENTIDADES SUPERVISIONADAS
51003 - EMPRESA DE ASSISTENCIA TECNICA E EXTENSAO RURAL - EMATER

EXERCÍCIO DE 1.989 EM NCZ\$ 1,00

CODIGO	ESPECIFICAÇÃO	NATUREZA DA DESPESA	FT	VALOR	
				DETALHADO	TOTAL
2.094	DESENVOLVIMENTO DE PROGRAMAS DE ASSISTENCIA TECNICA E EXTENSAO RURAL	3.1.1.1-01	000	1.916.396	
		3.1.1.1	020	758	
		3.1.1.1	023	190.000	
		3.1.1.3	000	609.414	
		3.1.1.3	020	242	
		3.1.2.0	000	47.628	
		3.1.2.0	020	10.000	
		3.1.2.0	023	437.120	
		3.1.3.1	000	4.283	
		3.1.3.1	023	7.000	
		3.1.3.2	000	68.509	
		3.1.3.2	020	20.800	
		3.1.9.2	023	707.400	
		3.1.9.2	000	62	
		3.2.0.0	023	25.000	
		4.1.1.0	021	150.000	
		4.1.2.0	020	108.530	4.303.142
PESSOAL E ENC. SOCIAIS					2.716.810
OUTRAS DESP. CORRENTES					1.327.802
DESPESAS DE CAPITAL					258.530
TOTAL					4.303.142

PORTARIA CONJUNTA SEG/SEF Nº 120 DE 13 DE OUTUBRO DE 1989

Abre crédito suplementar no valor de NCz\$ 10.000,00 (dez mil cruza dos novos), à dotação do orçamento vigente que especifica.

PORTARIA CONJUNTA SEG/SEF Nº 119, DE 13 DE OUTUBRO DE 1989

OS SECRETÁRIOS DO GOVERNO E DE FINANÇAS DO DISTRITO FEDERAL, no uso de suas atribuições legais e tendo em vista o art. 1º, item IX, do Decreto nº 11.335, de 07 de dezembro de 1988, e o que consta do Processo nº 072.000102/89,

RESOLVE:

1. Fica alterado na forma dos quadros anexos, o orçamento da Empresa

de Assistência Técnica e Extensão Rural do DF - EMATER-DF.

2. Esta Portaria entra em vigor na data de sua publicação, revogadas as disposições em contrário.

Brasília, 13 de outubro de 1989

CELSIUS ANTONIO LODDER

OZIAS MONTEIRO RODRIGUES

OS SECRETÁRIOS DO GOVERNO E DE FINANÇAS, no uso da delegação de competência conferida pelo artigo 19, inciso XI do Decreto nº 11.335 de 07 de dezembro de 1988 e tendo em vista a autorização contida no artigo 8º, item I, da Lei nº 03 de 21 de dezembro de 1988, combinado com o artigo 41, item I, da Lei nº 4.320 de 17 de março de 1.964,

RESOLVEM:

1 - Fica aberto à Região Administrativa IV - Brasília o crédito suplementar no valor de NCz\$ 10.000,00 (dez mil cruza dos novos) na seguinte dotação orçamentária:

13006.03070212.019	- Administração Governamental em Brazlândia	
00 - 3111.01	- Vencimentos e Vantagens Fixas.	10.000,00

2 - O crédito suplementar de que trata o item anterior será financiado nos termos do art. 43, § 1º, item III, da Lei nº 4.320 de 17 de março de 1.964, pela anulação parcial em igual valor da dotação orçamentária que se segue:

39000.99999999.999 - Reserva de Contingência
00 - 9000.00 - Reserva de Contingência..... 10.000,00

3 - Ficam alteradas as Cotas Trimestrais de Despesa, relativas ao 4º trimestre, de conformidade com os itens anteriores.

4 - Esta Portaria entra em vigor na data de sua publicação, revogadas as disposições em contrário.

Brasília, 13 de OUTUBRO de 1989.

CELSIUS ANTONIO LODDER

OZIAS MONTÊIRO RODRIGUES

SECRETARIA DE ADMINISTRAÇÃO

PORTARIA DE 16 DE OUTUBRO DE 1989

O SECRETÁRIO DE ADMINISTRAÇÃO DO DISTRITO FEDERAL, no uso da competência que lhe foi delegada pelo artigo 1º item II, alínea "a", do Decreto nº 7.321, de 22 de dezembro de 1982, e tendo em vista o disposto no artigo 15, §§ 1º e 2º da Lei nº 7.773, de 08 de junho de 1989 e considerando, ainda, a autorização exarada pelo Conselho de Política de Pessoal no processo nº 050.004.028/88,

RESOLVE:

1. Admitir, sob o regime da Legislação Trabalhista, a candidata MARIA EUNICE DE ARAÚJO, habilitada em concurso público, no emprego de Agente de Portaria, Código LT-TP-602.A, Referência NM-01, da Tabela de Pessoal do Distrito Federal, na vaga de ERLAINE TEODÓRIO RAMOS, matrícula nº 30.651-7, em decorrência de sua dispensa.

FRANCISCO DE FREITAS
Substituto

PORTARIA DE 16 DE OUTUBRO DE 1989

O SECRETÁRIO DE ADMINISTRAÇÃO DO DISTRITO FEDERAL, no uso da competência que lhe foi delegada pelo artigo 1º, item II, alínea "a", do Decreto nº 7.321, de 22 de dezembro de 1982, e tendo em vista o disposto no artigo 15, §§ 1º e 2º da Lei nº 7.773, de 08 de junho de 1989 e considerando, ainda, a autorização exarada pelo Conselho de Política de Pessoal no Processo nº 050.004.028/88,

RESOLVE:

1. Admitir, sob o regime da Legislação Trabalhista, a candidata RO-

NILDA OLIVEIRA DA SILVA, habilitada em concurso público, no emprego de Agente Administrativo, Código LT-SA-401.A, Referência NM-17, da Tabela de Pessoal do Distrito Federal, na vaga de LUIZ AMARAL, matrícula nº 15.145-9, em decorrência de sua aposentadoria.

FRANCISCO DE FREITAS
Substituto

PORTARIA DE 16 DE OUTUBRO DE 1989

O SECRETÁRIO DE ADMINISTRAÇÃO DO DISTRITO FEDERAL, no uso da competência que lhe foi delegada pelo artigo 1º item II, alínea "a", do Decreto nº 7.321, de 22 de dezembro de 1982, e tendo em vista o disposto no artigo 15, §§ 1º e 2º da Lei nº 7.773, de 08 de junho de 1989 e considerando, ainda, a autorização exarada pelo Conselho de Política de Pessoal no processo nº 050.004.028/88,

RESOLVE:

1. Admitir, sob o regime da Legislação Trabalhista, a candidata MARIA LÚCIA MIRANDA, habilitada em concurso público, no emprego de Agente de Portaria, Código LT-TP-602.A, Referência NM-01, da Tabela de Pessoal do Distrito Federal, na vaga de ANA GISELDA DE VASCONCELOS, matrícula nº 06.110-7, em decorrência de sua aposentadoria.

FRANCISCO DE FREITAS
Substituto

PORTARIA DE 16 DE OUTUBRO DE 1989

O SECRETÁRIO DE ADMINISTRAÇÃO DO DISTRITO FEDERAL, no uso da competência que lhe foi delegada pelo artigo 1º item II, alínea "a", do Decreto nº 7.321, de 22 de dezembro de 1982, e tendo em vista o disposto no artigo 15, §§ 1º e 2º da Lei nº 7.773, de 08 de junho de 1989 e

considerando, ainda, a autorização exarada pelo Conselho de Política de Pessoal no processo nº 050.004.028/88,

RESOLVE:

1. Admitir, sob o regime da Legislação Trabalhista, o candidato FRANCINALDO ALVES MACENA, habilitado em concurso público, no emprego de Agente de Portaria, Código LT-TP-602.A, Referência NM-01, da Tabela de Pessoal do Distrito Federal, na vaga de JOSÉ DE OLIVEIRA MELO, matrícula nº 05.659-6, em decorrência de sua aposentadoria.

FRANCISCO DE FREITAS
Substituto

PORTARIA DE 16 DE OUTUBRO DE 1989

O SECRETÁRIO DE ADMINISTRAÇÃO DO DISTRITO FEDERAL, no uso da competência que lhe foi delegada pelo artigo 1º item II, alínea "a", do Decreto nº 7.321, de 22 de dezembro de 1982, e tendo em vista o disposto no artigo 15, §§ 1º e 2º da Lei nº 7.773, de 08 de junho de 1989 e considerando, ainda, a autorização exarada pelo Conselho de Política de Pessoal no processo nº 050.004.028/88,

RESOLVE:

1. Admitir, sob o regime da Legislação Trabalhista, a candidata ROSÂNGELA JOSÉ MARQUES, habilitada em concurso público, no emprego de Agente Administrativo, Código LT-SA-401.A, Referência NM-17, da Tabela de Pessoal do Distrito Federal, na vaga de MARIA CLEIDE ARAÚJO, matrícula nº 11.910-5, em decorrência de sua aposentadoria.

FRANCISCO DE FREITAS
Substituto

PORTARIA DE 16 DE OUTUBRO DE 1989

O SECRETÁRIO DE ADMINISTRAÇÃO DO DISTRITO FEDERAL, no uso da competência que lhe foi delegada pelo artigo 1º item II, alínea "a", do Decreto nº 7.321, de 22 de dezembro de 1982, e tendo em vista o disposto no artigo 15, §§ 1º e 2º da Lei nº 7.773, de 08 de junho de 1989 e considerando, ainda, a autorização exarada pelo Conselho de Política de Pessoal no processo nº 050.004.028/88,

RESOLVE:

1. Admitir, sob o regime da Legislação Trabalhista, a candidata ROSÂNGELA COSTA RIBEIRO, habilitada em concurso público, no emprego de Agente Administrativo, Código LT-SA-401.A, Referência NM-17, da Tabela de Pessoal do Distrito Federal, na vaga de CÉLIA TÁVORA DEIZE

CORREA, matrícula nº 02.001-X, em decorrência de sua aposentadoria.

FRANCISCO DE FREITAS
Substituto

PORTARIA DE 16 DE OUTUBRO DE 1989

O SECRETÁRIO DE ADMINISTRAÇÃO DO DISTRITO FEDERAL, no uso da competência que lhe foi delegada pelo artigo 1º item II, alínea "a", do Decreto nº 7.321, de 22 de dezembro de 1982, e tendo em vista o disposto no artigo 15, §§ 1º e 2º da Lei nº 7.773, de 08 de junho de 1989 e considerando, ainda, a autorização exarada pelo Conselho de Política de Pessoal no processo nº 050.004.028/88,

RESOLVE:

1. Admitir, sob o regime da Legislação Trabalhista, a candidata VERA LÚCIA GOMES CHAVES, habilitada em concurso público, no emprego de Agente Administrativo, Código LT-SA-401.A, Referência NM-17, da Tabela de Pessoal do Distrito Federal, na vaga de MATILDES FREITAS SIMAS, matrícula nº 12.269-6, em decorrência de sua aposentadoria.

FRANCISCO DE FREITAS
Substituto

PORTARIA DE 16 DE OUTUBRO DE 1989

O SECRETÁRIO DE ADMINISTRAÇÃO DO DISTRITO FEDERAL, no uso da competência que lhe foi delegada pelo artigo 1º item II, alínea "a", do Decreto nº 7.321, de 22 de dezembro de 1982, e tendo em vista o disposto no artigo 15, §§ 1º e 2º da Lei nº 7.773, de 08 de junho de 1989 e considerando, ainda, a autorização exarada pelo Conselho de Política de Pessoal no processo nº 050.004.028/88,

RESOLVE:

1. Admitir, sob o regime da Legislação Trabalhista, a candidata TEREZA CRISTINA DE ANDRADE BARROS, habilitada em concurso público, no emprego de Agente de Portaria, Código LT-TP-602.A, Referência NM-01, da Tabela de Pessoal do Distrito Federal, na vaga de ISMAEL DE OLIVEIRA COSTA, matrícula nº 11.208.9, em decorrência de sua aposentadoria.

FRANCISCO DE FREITAS
Substituto

PORTARIA DE 16 DE OUTUBRO DE 1989

O SECRETÁRIO DE ADMINISTRAÇÃO DO DISTRITO FEDERAL, no uso da competência que lhe foi de-

Brasília, 16 de outubro de 1989

legada pelo artigo 1º item II, alínea "a", do Decreto nº 7.321, de 22 de dezembro de 1982, e tendo em vista o disposto no artigo 15, §§ 1º e 2º da Lei nº 7.773, de 08 de junho de 1989 e considerando, ainda, a autorização exarada pelo Conselho de Política de Pessoal no processo nº 050.004.028/88,

RESOLVE:

1. Admitir, sob o regime da Legislação Trabalhista, a candidata IVO NETE DOS SANTOS ALVES, habilitada em concurso público, no emprego de Agente de Portaria, Código LT-TP-602.A, Referência NM-01, da Tabela de Pessoal do Distrito Federal, na vaga de JOSÉ LAURINDO DE PAIVA, matrícula nº 15.375-3, em decorrência de sua aposentadoria.

FRANCISCO DE FREITAS
Substituto

PORTARIA DE 16 DE OUTUBRO DE 1989

O SECRETÁRIO DE ADMINISTRAÇÃO DO DISTRITO FEDERAL, no uso da competência que lhe foi delegada pelo artigo 1º item II, alínea "a", do Decreto nº 7.321, de 22 de dezembro de 1982, e tendo em vista o disposto no artigo 15, §§ 1º e 2º da Lei nº 7.773, de 08 de junho de 1989 e considerando, ainda, a autorização exarada pelo Conselho de Política de Pessoal no processo nº 050.004.028/88,

RESOLVE:

1. Admitir, sob o regime da Legislação Trabalhista, o candidato ANTÔNIO APARECIDO SILVA, habilitado em concurso público, no emprego de Agente de Portaria, Código LT-TP-602.A, Referência NM-01, da Tabela de Pessoal do Distrito Federal, na vaga de METON MELQUÍADES OLIVEIRA, matrícula nº 16.823.8, em decorrência de sua aposentadoria.

FRANCISCO DE FREITAS
Substituto

PORTARIA DE 16 DE OUTUBRO DE 1989

O SECRETÁRIO DE ADMINISTRAÇÃO DO DISTRITO FEDERAL, no uso da competência que lhe foi delegada pelo artigo 1º item II, alínea "a", do Decreto nº 7.321, de 22 de dezembro de 1982, e tendo em vista o disposto no artigo 15, §§ 1º e 2º da Lei nº 7.773, de 08 de junho de 1989 e considerando, ainda, a autorização exarada pelo Conselho de Política de Pessoal no processo nº 050.004.028/88,

RESOLVE:

1. Admitir, sob o regime da Legislação Trabalhista, a candidata JANETTE DAS GRAÇAS LOPES, habilitada em concurso público, no emprego de Agente de Portaria, Código LT-TP-602.A, Referência NM-01, da Tabela de Pessoal do Distrito Federal, na vaga de BRASÍLIO JOSÉ DE OLIVEIRA, matrícula nº 16.657.X, em decorrência de sua aposentadoria.

litada em concurso público, no emprego de Agente de Portaria, Código LT-TP-602.A, Referência NM-01, da Tabela de Pessoal do Distrito Federal, na vaga de BRASÍLIO JOSÉ DE OLIVEIRA, matrícula nº 16.657.X, em decorrência de sua aposentadoria.

FRANCISCO DE FREITAS
Substituto

PORTARIA DE 16 DE OUTUBRO DE 1989

O SECRETÁRIO DE ADMINISTRAÇÃO DO DISTRITO FEDERAL, no uso da competência que lhe foi delegada pelo artigo 1º item II, alínea "a", do Decreto nº 7.321, de 22 de dezembro de 1982, e tendo em vista o disposto no artigo 15, §§ 1º e 2º da Lei nº 7.773, de 08 de junho de 1989 e considerando, ainda, a autorização exarada pelo Conselho de Política de Pessoal no processo nº 050.004.028/88,

RESOLVE:

1. Admitir, sob o regime da Legislação Trabalhista, a candidata ANA MARIA DA SILVA, habilitada em concurso público, no emprego de Agente de Portaria, Código LT-TP-602.A, Referência NM-01, da Tabela de Pessoal do Distrito Federal, na vaga de JOSÉ FELISMINO SIMÃO DE BARROS, matrícula nº 04.070-3, em decorrência de sua aposentadoria.

FRANCISCO DE FREITAS
Substituto

CONSELHO DE POLÍTICA DE PESSOAL

542ª Reunião

PROCESSO Nº : 030.006.142/89
INTERESSADO : SECRETARIA DE EDUCAÇÃO DO DF
ASSUNTO : CONTRATAÇÃO DE PESSOAL TÉCNICO
RELATOR : ILDEU LEONEL OLIVEIRA DE PAIVA

O Plenário do Conselho de Política de Pessoal acolhendo, por unanimidade, o voto do Relator,

RESOLVE :

1 — Reconhecer a excepcionalidade da matéria, nos termos do disposto no artigo 27, do Decreto nº 11.632/89, de 14 de junho de 1989 e autorizar o provimento de 16 (dezesesseis) empregos de Técnicos em Assuntos Educacionais, na Tabela de Pessoal do Governo do Distrito Federal;

2 — Encaminhar a presente à Secretaria de Administração para proceder à contratação, observando-se as normas legais aplicáveis à espécie;

3 — Submeter a presente Resolução à homologação do Excelentíssimo Senhor Governador.

Brasília, 29 de setembro de 1989

Presidente: JORGE CAETANO.
Conselheiros: MARCO AURÉLIO MARTINS ARAÚJO, OZIAS MONTEIRO RODRIGUES, FRANCISCO JOSÉ FREIRE, ILDEU LEONEL OLIVEIRA DE PAIVA, SALVANDIR FERREIRA DE LIMA, WANDA DE MELLO LÔBO ROCHA, MARIA MILKSA ARAÚJO DE REZENDE.

542ª REUNIÃO

PROCESSO Nº: 055.001.860/87
INTERESSADO: DETRAN-DF
ASSUNTO: AQUISIÇÃO DE VALE REFEIÇÃO
RELATOR: SALVANDIR FERREIRA DE LIMA

O PLENÁRIO DO CONSELHO DE POLÍTICA DE PESSOAL, acolhendo, por unanimidade, o voto do Relator,

RESOLVE:

1 — Tomar conhecimento do Contrato nº 06/88 e seus aditivos, celebrados entre o Departamento de Trânsito—DETRAN/DF e a Firma APETIK — Refeição Convênio Ltda;

2 — Recomendar ao DETRAN o reexame da matéria, à vista da implantação do horário corrido, nos termos do voto do Relator, fls. 772, dos autos;

3 — Submeter a presente Resolução à homologação do Excelentíssimo Senhor Governador.

Brasília, 29 de setembro de 1989

Presidente: JORGE CAETANO.
Conselheiros: MARCO AURÉLIO MARTINS ARAÚJO, OZIAS MONTEIRO RODRIGUES, FRANCISCO JOSÉ FREIRE, ILDEU LEONEL OLIVEIRA DE PAIVA, SALVANDIR FERREIRA DE LIMA, WANDA DE MELLO LÔBO ROCHA, MARIA MILKSA ARAÚJO DE REZENDE.

HOMOLOGO

Brasília, 11 de outubro de 1989

JOAQUIM DOMINGOS RORIZ
Governador do Distrito Federal

Instituto de Desenvolvimento de Recursos Humanos — IDR

ORDEM DE SERVIÇO Nº
269/89—IDR

A SUPERINTENDENTE DO INSTITUTO DE DESENVOLVIMENTO DE RECURSOS HUMANOS — IDR, no uso das atribuições que lhe são conferidas pelo artigo 29, inciso XII, do Regimento do IDR,

aprovado pelo Decreto nº 7.824, de 22.12.83,

RESOLVE:

Dispensar, a pedido VERA MARIA MARTINI, matrícula nº 430-8, Agente de Portaria, da Tabela de Pessoal do Instituto de Desenvolvimento de Recursos Humanos, da Função de Confiança de Chefe do Núcleo de Diagnose, Código LT-DAS.101.2, a partir de 03 de outubro de 1989.

Brasília-DF, 10 de outubro de 1989

WANDA DE MELLO LÔBO ROCHA

**ORDEM DE SERVIÇO Nº
271/89-IDR**

A SUPERINTENDENTE DO INSTITUTO DE DESENVOLVIMENTO DE RECURSOS HUMANOS — IDR, no uso das atribuições que lhe são conferidas pelo artigo 29, inciso XII, do Regimento do IDR, aprovado pelo Decreto nº 7.824, de 22.12.83,

RESOLVE:

Designar VERA MARIA MARTINI, Professora MGIIC2 09V, matrícula nº 68.618-2, da Fundação Educacional do Distrito Federal, para exercer a Função de Confiança de Chefe do Núcleo de Diagnose, Código LT-DAS.101.2, a partir de 03 de outubro de 1989.

Brasília-DF, 10 de outubro de 1989

WANDA DE MELLO LÔBO ROCHA

**ORDEM DE SERVIÇO Nº
270/89-IDR**

A SUPERINTENDENTE DO INSTITUTO DE DESENVOLVIMENTO DE RECURSOS HUMANOS — IDR, no uso das atribuições que lhe são conferidas pelo artigo 29, inciso XII, do Regimento do IDR, aprovado pelo Decreto nº 7.824, de 22.12.83,

RESOLVE:

Rescindir, a pedido, com dispensa de Aviso Prévio, o Contrato de Trabalho da Servidora VERA MARIA MARTINI, matrícula nº 430-8, Agente de Portaria, Código LT-TP-602, Classe "A", Referência NM.01, da Tabela de Pessoal do Instituto de Desenvolvimento de Recursos Humanos, a partir de 03 de outubro de 1989.

Brasília-DF, 10 de outubro de 1989

WANDA DE MELLO LÔBO ROCHA

SECRETARIA DE FINANÇAS

Coordenação do Sistema de Administração Patrimonial

ORDEM DE SERVIÇO DE 05 DE OUTUBRO DE 1989

O COORDENADOR DO SISTEMA DE ADMINIST. PATRIMONIAL, no uso da delegação de competência que lhe foi conferida pelo item 1, alínea "b", da Portaria n.º 001/83/SEF, de 04 de janeiro de 1983,

RESOLVE:

DESIGNAR, nos termos do artigo 1.º, e item I do artigo 2.º, do Decreto n.º 5.004, de 20 de dezembro de 1979, VANDERLI SOCORRO TORRES, matrícula 09.903-1, Técnico de Finanças e Controle, Código TCDF, Classe "S", Ref. Padrão III do Quadro de Pessoal do Distrito Federal, para substituir TOMAZ CANABRAVA JÚNIOR, matrícula 23.784-1, Diretor da Divisão de Registro e Controle - DRC/COSAP/SEF, Código DAS-101.2, por motivo de férias regulamentares, no período 16 de outubro a 14 de novembro de 1989.

Brasília, 05 de outubro de 1989

ADENOR DE OLIVEIRA

(Republicado por haver saído com incorreção do original no DODF)

SECRETARIA DE SERVIÇOS SOCIAIS

PORTARIA DE 06 DE OUTUBRO DE 1989.

O SECRETÁRIO DE SERVIÇOS SOCIAIS DO DISTRITO FEDERAL, no uso das atribuições que lhe confere o artigo 3º do Decreto n.º 3.466, de 07 de dezembro de 1976,

RESOLVE:

Conceder a gratificação pela representação de gabinete, ao Servidor GERALDO MARGEIO DE OLIVEIRA, matrícula n.º 30.516-2, Motorista Oficial, Código LT-TP - 601. A, refe-

rência NM 07, da tabela de Pessoal do Distrito Federal, lotado no Gabinete desta Secretaria de Serviços Sociais pelo encargo de Auxiliar de Gabinete, a partir de 01/10/89.

Brasília, 06 de outubro de 1989.

JOÃO RIBEIRO DE OLIVEIRA E SOUZA

(Republicado por haver saído com incorreção do original no DODF N.º 194 de 11/10/89, página 17.)

PORTARIA DE 06 DE OUTUBRO DE 1989.

O SECRETÁRIO DE SERVIÇOS SOCIAIS DO DISTRITO FEDERAL, no uso das atribuições que lhe confere o artigo 3º do Decreto n.º 3.466, de 07 de dezembro de 1976.

RESOLVE

Conceder a Gratificação pela Representação de Gabinete, ao Servidor ANTÔNIO HÉLIO MARÇAL, matrícula n.º 30.653-3, Motorista Oficial, Código LT-TP-601. A, referência NM 07, da tabela de Pessoal do Distrito Federal, lotado no Gabinete desta Secretaria de Serviços Sociais pelo encargo de Auxiliar de Gabinete, a partir de 01/10/89

Brasília, 06 de outubro de 1989.

JOÃO RIBEIRO DE OLIVEIRA E SOUZA

(Republicado por haver saído com incorreção do original no DODF n.º 194 de 11/10/89, Página 17).

ORDEM DE SERVIÇO DE 03 DE OUTUBRO DE 1989

A CHEFE DO GABINETE DA SECRETARIA DE SERVIÇOS SOCIAIS DO DISTRITO FEDERAL, usando da competência que lhe foi delegada pelo item I, alínea "a", da Portaria n.º 003/88-SSS, de 30 de novembro de 1988,

RESOLVE:

Designar AUGUSTINHO JOSÉ DE MARCENA, matrícula n.º 01.041-3, Agente de Portaria, do Quadro de Pessoal do Distrito Federal, para substituir GUELFO JORGE POLTRONIERI matrícula n.º 01.010-3, Técnico de Finanças e Controle, Classe - C, Padrão - V, Chefe da Seção de Material e Patrimônio, Código DAI-111.3, da Divisão de Administração Geral desta Secretaria no período

de 19/10 a 17/11/89, por motivo de férias do Titular.

Brasília, 03 de outubro de 1989.

MARYSA MAIA

SECRETARIA DE SERVIÇOS PÚBLICOS

Departamento de Serviços Públicos

CONCESSÃO DE TÍTULOS DE PERPETUIDADE

QUADRA: 103; JAZIGO 230; SETOR "A"; CEMITÉRIO C. DA ESPERANÇA-DF
OCUPANTE: REGINALDO BORGES REZENDE
REQUERENTE: DILCE BORGES SENE

QUADRA: 615; JAZIGO 033; SETOR "A"; CEMITÉRIO C. DA ESPERANÇA-DF
OCUPANTE: FERNANDO ANTONIO ALVES
REQUERENTE: ANTONIO CAETANO ALVES

QUADRA: 502; JAZIGO 125; SETOR "C"; CEMITÉRIO C. DA ESPERANÇA-DF
OCUPANTE: JULIANNA GIANIN DE SOUZA
REQUERENTE: LERCY PATROCÍNIO DE SOUZA

QUADRA: 613; JAZIGO 223; SETOR "C"; CEMITÉRIO C. DA ESPERANÇA-DF
OCUPANTE: ALMIRO BARROS DE ALENCAR
REQUERENTE: LUIZA GOMES DE ALENCAR

QUADRA: 810; JAZIGO 067; SETOR "C"; CEMITÉRIO C. DA ESPERANÇA-DF
OCUPANTE: OLÍMPIA MARTINS
REQUERENTE: MARIA FRANCILINA MARTINS SIQUEIRA

QUADRA: 811; JAZIGO 081; SETOR "C"; CEMITÉRIO C. DA ESPERANÇA-DF
OCUPANTE: BRAULINO LUIZ DE SOUZA
REQUERENTE: NOILDA NERES MARTINS DE SOUZA

QUADRA: 907; JAZIGO 133; SETOR "C"; CEMITÉRIO C. DA ESPERANÇA-DF
OCUPANTE: MARIA DA GLÓRIA LIMA SANTOS
REQUERENTE: NORMA MARIA DE LIMA SANTOS

Brasília, 28 de setembro de 1989

CLÁUDIO SANT'ANNA
Dptº de Serviços Públicos
Diretor

CONCESSÃO DE TÍTULOS DE PERPETUIDADE

QUADRA: 318; JAZIGO 066; SETOR "A"; CEMITÉRIO C. DA ESPERANÇA-DF
OCUPANTE: EDMUN IRINEU PEREIRA ROCHA
REQUERENTE: MIRTES DA SILVA MORAES

QUADRA: 611; JAZIGO 098; SETOR "C"; CEMITÉRIO C. DA ESPERANÇA-DF
OCUPANTE: JULIANA RAMOS ARAÚJO
REQUERENTE: WILLIAN ARAÚJO NERES

QUADRA: 614; JAZIGO 187; SETOR "C"; CEMITÉRIO C. DA ESPERANÇA-DF
OCUPANTE: HILDA GOMES DAS VIRGENS
REQUERENTE: MARIA GISELIA GOMES DAS VIRGENS CARVALHO

QUADRA: 615; JAZIGO 214; SETOR "C"; CEMITÉRIO C. DA ESPERANÇA-DF
OCUPANTE: ELOÁ MOREIRA DA SILVA MARTINS PEREIRA
REQUERENTE: MARIA ELOÁ MOREIRA DA SILVA MARTINS PEREIRA

QUADRA: 501; JAZIGO 159; SETOR "C"; CEMITÉRIO 3ª CIRCUNSCRIÇÃO TAGUATINGA-DF
OCUPANTE: JEFFERSON LUIS DE LIMA
REQUERENTE: LUIZ GONÇALVES DE LIMA

QUADRA: 020; JAZIGO 071; SETOR - CEMITÉRIO 6ª CIRCUNSCRIÇÃO PLANALTINA-DF
OCUPANTE: MIGUEL ALVES DE SOUZA CAMARGO
REQUERENTE: JAIR ALVES DE SOUSA CAMARGO

QUADRA: 035-"A"; JAZIGO 007; SETOR - CEMITÉRIO 6ª CIRCUNSCRIÇÃO PLANALTINA-DF



OCUPANTE: PEDRO MARTINS DE MOURA
REQUERENTE: JOVENARIA MARIA DE MOURA

Brasília, 06 de outubro de 1989

CLÁUDIO SANT'ANNA
Deptº de Serviços Públicos
Diretor

SECRETARIA DE SEGURANÇA PÚBLICA

Divisão de Administração Geral

ORDEM DE SERVIÇO DE 10 DE OUTUBRO

O DIRETOR DO DEPARTAMENTO DE ADMINISTRAÇÃO GERAL DA SECRETARIA DE SEGURANÇA PÚBLICA DO DISTRITO FEDERAL, no uso da subdelegação de competência que lhe foi conferida pelo item 2, alínea "a", da Portaria nº 027/85-SEP, de 08 de outubro de 1985,

RESOLVE

CONCEDER APOSENTADORIA, nos termos do artigo 1º, item I da Lei Complementar nº 51, de 20 de dezembro de 1985, em consonância com o artigo 40, item III, § 1º da CONSTITUIÇÃO DA REPÚBLICA FEDERATIVA DO BRASIL, no cargo de Agente de Polícia, Classe Especial, Padrão III, a DIRCEU CAVALCANTE SIQUEIRA, matrícula nº 06.331-2, do Quadro de Pessoal do Distrito Federal, com as vantagens do artigo 184, item II da Lei nº 1.711, de 28 de outubro de 1952, em consonância com a Lei nº 6.701, de 24 de outubro de 1979, da Gratificação por Operações Especiais, nos termos dos artigos 2º e 3º, do Decreto-lei nº 1.727, de 10 de dezembro de 1979, combinados com o artigo 1º da Lei nº 7.386, de 18 de outubro de 1985, e artigos 1º e 2º do Decreto-lei nº 2.387, de 18 de dezembro de 1987, da Gratificação de Função Policial, nos termos do artigo 7º do Decreto-lei nº 2.239, de 28 de janeiro de 1985, do artigo 7º do Decreto nº 2.239, de 28 de janeiro de 1985, da Gratificação instituída pelo artigo 2º, parágrafo único, alínea "b", do Decreto-lei nº 2.367, de 05 de novembro de 1987, e da Indenização de Habilitação Policial Civil, nos termos do artigo 8º, item II, § 2º do Decreto-lei nº 2.266, de 12 de março de 1985.

Brasília, 10 de outubro de 1989

ELI VALTER GIL FILHO

Departamento de Trânsito do Distrito Federal - DETRAN/DF

INSTRUÇÃO DE SERVIÇO Nº 1383

O DIRETOR GERAL DO DEPARTAMENTO DE TRÂNSITO DO DIS-

TRITO FEDERAL, no uso de suas atribuições regimentais e tendo em vista o disposto no artigo 3º do Decreto nº 5.674, de 16 de dezembro de 1980,

RESOLVE:

DESIGNAR DEISE VIEGÍNIA REBEIRO INGLÊS, Agente Administrativo, matrícula 00.372-1, Código LT-SA-401, Referência NM-32, para exercer a função de Supervisora da Gerência de Controle de Veículos, Código LT-DAI-NM-112.3, da Gerência de Controle de Veículos.

Brasília, 05 de setembro de 1989

DILSON DE ALMEIDA SOUZA

INSTRUÇÃO DE SERVIÇO Nº 400

O DIRETOR GERAL DO DEPARTAMENTO DE TRÂNSITO DO DISTRITO FEDERAL, no uso de suas atribuições regimentais e tendo em vista o disposto no artigo 3º do Decreto nº 5674, de 16 de dezembro de 1980,

RESOLVE:

DESIGNAR, CONCEIÇÃO DE MARIA RES DOS SANTOS, matrícula 00.687-4, Agente Administrativo, Código LT-SA. 401 Ref. NM-32, Secretária Administrativa da Gerência de Aprendizagem e Habilitação, Código LT-DAI. NM.112.3, - Gerência de Aprendizagem e habilitação.

Brasília, 01 de outubro de 1989.

DILSON DE ALMEIDA SOUZA
Diretor-Geral

INSTRUÇÃO DE SERVIÇO Nº 1384, DE 25 DE SETEMBRO DE 1989

O DIRETOR GERAL DO DEPARTAMENTO DE TRÂNSITO DO DISTRITO FEDERAL (DETRAN-DF), no uso das atribuições que lhe confere o artigo 43, inciso XXVI do Regimento aprovado pelo Decreto nº 3535, de 29 de dezembro de 1976,

RESOLVE:

RESCINDIR, a pedido e com dispensa do Aviso Prévio, o Contrato de Trabalho com a servidora MARLY DAS GRAÇAS DE MELO DA SILVA, mat. nº 00.917-2, Agente de Portaria, Código LT-SA.602, Classe "A", Referência NM.03, da Tabela de Pessoal do Departamento de Trânsito do Distrito Federal, à partir de 25 de agosto de 1989.

DILSON DE ALMEIDA SOUZA

INSTRUÇÃO DE SERVIÇO Nº 1385 DE SETEMBRO DE 1989

O DIRETOR GERAL DO DEPARTAMENTO DE TRÂNSITO DO DISTRITO FEDERAL (DETRAN-DF), no uso das atribuições que lhe confere o artigo 43, inciso XXV do Decreto nº 3535, de 29 de dezembro de 1976,

RESOLVE:

De conformidade com a decisão do Conselho de Política do GDF, exarado no Processo nº 050004028/88, em que é interessado a esta Autarquia, no tocante a autorização para o preenchimento de vagas existentes no Quadro da Tabela de Emprego Permanente mediante contratação na forma abaixo:

DILSON DE ALMEIDA SOUZA
Diretor-Geral

AGENTE ADMINISTRATIVO
LÚCIO AMÂNCIO DA SILVA FILLHO 20/06/89

(Republicado por haver saído com incorreção do original, no DODF nº 149, SUPLEMENTO, de 07.08.89).

INSTRUÇÃO DE SERVIÇO Nº 1398, DE 04 DE OUTUBRO DE 1989

O DIRETOR GERAL DO DEPARTAMENTO DE TRÂNSITO DO DISTRITO FEDERAL (DETRAN-DF), no uso das atribuições que lhe confere o artigo 43, inciso XXVI do Regimento aprovado pelo Decreto nº 3535, de 29 de dezembro de 1976,

RESOLVE:

DESIGNAR, MARIA DAS GRAÇAS MELO PINHEIRO, mat. nº 00.284-4, Agente de Trânsito, Código LT-NM-823, Classe "S", Referência NM.32, para responder pela Função de Confiança Código LT-DAI.NS.111.3, de Supervisora de Psicologia de Trânsito da Gerência de Aprendizagem e Habilitação do Departamento de Trânsito do Distrito Federal, à partir de 21 de outubro de 1989.

DILSON DE ALMEIDA SOUZA

PROCURADORIA GERAL

PORTARIA DE Nº 093 GAB/PRG, DE 11 DE OUTUBRO DE 1989

O PROCURADOR GERAL DO DISTRITO FEDERAL, no uso de suas atribuições regimentais, e tendo em

vista o disposto no artigo 13, do Decreto nº 10.059, de 05 de janeiro de 1987,

RESOLVE:

DISPENSAR, MARCO AURÉLIO ALVES DE OLIVEIRA, Asssistente Jurídico, Código LT-SJ-902.A, Referência NS-09, matrícula nº 27.363-5, da Tabela de Pessoal do Distrito Federal, da Função de Confiança de Chefe do Núcleo de Assistência Judiciária de Planaltina, Código LT-DAS-101.2, do Centro de Assistência Judiciária, da Procuradoria Geral do Distrito Federal.

Brasília, 11 de outubro de 1989

CÉLIO AFONSO DE ALMEIDA

PORTARIA GAB/PRG Nº 094, DE 11 DE OUTUBRO DE 1989

O PROCURADOR GERAL DO DISTRITO FEDERAL, no uso de suas atribuições regimentais, e tendo em vista o disposto no artigo 13, do Decreto nº 10.059, de 05 de janeiro de 1987,

RESOLVE:

DESIGNAR, nos termos do artigo 1º e item I, do artigo 2º, do Decreto nº 5.004, de 20 de dezembro de 1979, LOURIVAL ALVES DE OLIVEIRA, Asssistente Jurídico, Código SJ-902.S, Referência NS-25, matrícula nº 19.241-4, do Quadro de Pessoal do Distrito Federal, para exercer a Função de Confiança de Chefe do Núcleo de Assistência Judiciária de Planaltina, Código LT-DAS-101.2, do Centro de Assistência Judiciária da Procuradoria Geral do Distrito Federal, a contar do dia 11 de outubro de 1989.

CÉLIO AFONSO DE ALMEIDA

EDITAIS, AVISOS E DECLARAÇÕES

AVISO

Com esta edição vai publicado um Suplemento contendo, entre outras matérias, ATAS, CONTRATOS, CONVÊNIOS, BALANÇOS, EDITAIS, AVISOS E DECLARAÇÕES.

SECRETARIA DE ADMINISTRAÇÃO
INSTITUTO DE DESENVOLVIMENTO DE RECURSOS HUMANOS

CONCURSO PÚBLICO PARA A CATEGORIA FUNCIONAL DE QUÍMICO

EDITAL Nº 096/89 - IDR

A SUPERINTENDENTE DO INSTITUTO DE DESENVOLVI-

MENTO DE RECURSOS HUMANOS — IDR, no uso de suas atribuições regimentais, resolve reabrir o prazo de inscrição, nos dias 16 e 17 de outubro de 1989, do CONCURSO PÚBLICO PARA A CATEGORIA FUNCIONAL DE QUÍMICO, de que trata o Edital n° 084/89 — IDR, publicado no Diário Oficial do Distrito Federal n° 184, de 26/09/89.

Brasília, 13 de outubro de 1989

WANDA DE MELLO LÔBO ROCHA

**SECRETARIA DE SAÚDE
FUNDAÇÃO HOSPITALAR DO
DISTRITO FEDERAL
COMISSÃO PERMANENTE DE
LICITAÇÃO**

Chamamos a atenção dos interessados para as Licitações abaixo:

CONCORRÊNCIA N° 023/89 — Aquisição de papel termo sensível para eletrocardiografo, med. 50mm x 30. m; Fixador proc. aut. 76 litros e outros, perfazendo o total de 06 itens.
DIA DA ABERTURA: 06.11.89 às 15:00 horas.

CONCORRÊNCIA N° 024/89 — Aquisição de Agulha hipodérmica em aço inox 10 x 05 c/ bisel s/ mandril; Agulha hipodérmica descartável 25 x 7,0 c/ bisel s/ mandril e outros, perfazendo o total de 37 itens.

DIA DA ABERTURA: 06.11.89 às 16:00 horas.

CONCORRÊNCIA N° 025/89 — Aquisição de Mesa de alta cirurgia, c/ 05 (cinco) movimentos comandados na cabeceira por 02 (duas) manivelas escamoteáveis, elevação e retorno por pistão hidráulico acionado por pedal. Base construída em ferro fundido, recoberta em aço inox, tampo subdividido em 05 (cinco) seções, em chapa de aço inox, com corredeiras laterais para acoplamento de acessórios, sistema de mobilidade com rodízios de 04 (quatro), polegadas aproximadamente e imobilização com breque à pedal. Equipada com par de suporte de ombros, par de porta-coxas, arco de narcose, par de prendedor de pulsos, colchão estofado com espuma de poliuretano com espessura de 03 a 05 cm aproximadamente, revestido em napa, suporte lateral e correia prendecorpo e outro, perfazendo o total de 02 itens.

DIA DA ABERTURA: 06.11.89 às 17:00 horas.

Maiores informações estão contidas no Edital a disposição dos interessados no Edifício Pioneiras Sociais, sala 705, SMHS Q. 301, no horário das 12:30 às 18:30, nos dias úteis.

Brasília, 04 de outubro de 1989

HELENA MARTINS GOMES
Comissão Permanente de Licitação
Presidente

(Dias 13 e 16)

**GDF—SECRETARIA DE SAÚDE
FUNDAÇÃO HOSPITALAR DO
DISTRITO FEDERAL
COMISSÃO PERMANENTE DE
LICITAÇÃO**

Chamamos a atenção dos interessados para a licitação abaixo:

TOMADA DE PREÇOS N° 181/89 - Aquisição de Caixa coletora de lixo, tipo "CONTAINER".

DIA DE ABERTURA: 31.10.89 às 12:30 horas.

Maiores informações, estão contidas no edital a disposição dos interessados no edifício Pioneiras Sociais sala 705, SMHS Q. 301, no horário das 12:30 às 18:30 horas, nos dias úteis.

Brasília, 13 de outubro de 1989.

HELENA MARTINS GOMES
Comissão Permanente de Licitação
Presidente

**CONSELHO FEDERAL DE
ADMINISTRAÇÃO
CONSELHO REGIONAL DE
ADMINISTRAÇÃO — 1ª REGIÃO
— DF**

**SDS ED. VENÂNCIO VI — BLOCO
O — 1º ANDAR — SALAS 112/138 —
TELS.: 223-6123 E 223-6301 — CEP
70.302 — BRASÍLIA — D.
FEDERAL**

**PROCLAMAÇÃO DOS
RESULTADOS DAS
ELEIÇÕES/1989**

A Mesa Eleitoral Central designada pela Resolução CRA/1ª Região n° 101/89, torna público, para os devidos fins, o cômputo geral e resultados finais das eleições realizadas no dia 11 de outubro de 1989, no referido Conselho.

**I PARA O CONSELHO
REGIONAL:**

- 1 — Chapa n° 1 2.127 votos
- 2 — Chapa n° 2 776 votos
- 3 — Chapa n° 3 179 votos
- 4 — Votos em Branco 77
- 5 — Votos Nulos 416

II — CANDIDATOS INDIVIDUAIS AO CONSELHO FEDERAL:

- 1 — SÉRGIO NERI DA MATA — 1.401 votos
- 2 — Luiz Carlos Bragança — 1.089 votos
- 3 — Votos em Branco — 680 votos
- 4 — Votos Nulos — 405 votos

Correrá, a partir desta data, o prazo para recurso de 03 (três) dias, observadas as normas em vigor.

Brasília (DF), 13 de outubro de 1989

DIRLEY COQUEMALA
Presidente da Mesa
Eleitoral Central

**GOVERNO DO DISTRITO
FEDERAL
SECRETARIA DE VIAÇÃO E
OBRAS — NOVACAP
COMISSÃO PERMANENTE DE
LICITAÇÃO**

AVISO

**TOMADA DE PREÇO 110/89-CPL,
PARA EXECUÇÃO TOTAL, SOB O
REGIME DE EMPREITADA POR**

PREÇO GLOBAL, DE PISO NO SALÃO DE EXPOSIÇÕES DO CENTRO DE CONVENÇÕES — EM BRASÍLIA — DISTRITO FEDERAL.

RETIFICAÇÃO

1. A escala citada no elemento **Detalle Calha**, Inciso IX do Item 14.4 do Edital é de 1:100.

2. Tendo em vista a presente "RETIFICAÇÃO", fica a licitação remarcada para às 10:00 horas do dia 19 de outubro de 1989, permanecendo inalteradas todas as demais cláusulas e condições do Edital.

Brasília-DF., 11 de outubro de 1989

**MARCIO ANTÔNIO
PATELLO SALDANHA**
Presidente da CPL

TERRACAP
GDF SVO COMPANHIA IMOBILIÁRIA DE BRASÍLIA

**AVISO DE RESULTADO DE LICITAÇÃO E CONVOCAÇÃO
REFERENTE AO EDITAL Nº 15/89 - IMÓVEIS**

A Diretoria Colegiada da Companhia Imobiliária de Brasília-TERRACAP, em sua 1229a. Sessão, realizada em 13.10.89 decidiu proclamar vencedores do Edital de Licitação Pública nº 15/89-Imóveis, os licitantes a seguir relacionados:

ITEM	NOME
01	GRUPO OK CONSTRUÇÕES E INCORP. LTDA
02	IRMÃOS HAJJAR E MIKHAIL LTDA
03	GRUPO OK CONSTRUÇÕES E INCORP. LTDA
04	CONSTRUTORA LDN LTDA
05	GRUPO OK CONSTRUÇÕES E INCORP. LTDA
06	CONSORCIO FIRMADO ENTRE AS FIRMAS: GW CONSTRUÇÕES E INCORPORAÇÕES LTDA (líder); ENGEMAXI- ENGENHARIA LTDA; ENCON-ENGENHARIA LTDA e MBR - ENGENHARIA INDUSTRIA E COMERCIO
07	CORSORCIO FIRMADO ENTRE AS FIRMAS: GW CONSTRUÇÕES E INCORPORAÇÕES LTDA (líder); ENGEMAXI - ENGENHARIA LTDA; ENCON-ENGENHARIA LTDA e MBR - ENGENHARIA INDUSTRIA E COMERCIO
08	JEM CONSTRUÇÕES E INCORPORAÇÃO LTDA
09	CDL ENGENHARIA DE MONTAGENS LTDA.
10	CDL ENGENHARIA DE MONTAGENS LTDA
11	HMG ENGENHARIA E CONSTRUÇÃO LTDA
12	ANTARES ENGENHARIA LTDA
13	PHENICIA COMERCIO CONST. INC. LTDA
14	ANTONIO BOMFIM CARVALHO TELES
15	ROBERTO ELIAS CAVALCANTE E OUTROS
16	DELTA ENG. IND. COMERCIO LTDA
17	DAL COL INCORPORAÇÃO CONSTRUÇÃO E ADM. LTDA
18	GRUPO OK CONSTRUÇÕES E INCORP. LTDA
19	ECOCIL - EMPRESA DE CONSTRUÇÕES CIVIS LTDA
20	VIA ENGENHARIA S/A
21	CONSTRUTORA BRILHANTE LTDA
22	PAULO OCTAVIO INVESTIMENTOS IMOBILIÁRIOS LTDA
23	ENCOL S/A ENGENHARIA COMERCIO E INDUSTRIA
24	ENCOL S/A ENGENHARIA COMERCIO E INDUSTRIA
25	ENCOL S/A ENGENHARIA COMERCIO E INDUSTRIA

Na oportunidade, convoca os referidos licitantes vencedores a comparecerem, dentro do prazo de 15 (quinze) dias corridos, contados da publicação deste, à Seção de Contratos da Divisão Jurídica, sala 206, do Edifício Sede da TERRACAP, Bloco "F", Setor de Áreas Isoladas Norte-SAI/N, no horário das 8:00 às 11:45 e 14:00 às 16:30 horas., apresentando, no ato, a 4a. via da Proposta de Compra, a fim de efetuar o pagamento da entrada inicial, bem como assinar, no Cartório indicado, a Escritura de Compra e Venda com Pacto de Retrovenda, de conformidade com o tópico 48 do aludido Edital.

Os licitantes não incluídos neste Aviso, deverão comparecer a Agência do Banco de Brasília S/A - BRB, onde efetuaram o recolhimento da caução, munidos da respectiva via do depósito, objetivando a sua devolução.

Sendo o licitante pessoa jurídica, terá ele 72 (setenta e duas) horas, para apresentar na Seção de Contratos da TERRACAP, contados a partir da publicação deste, cópia do contrato social devidamente autenticado, com sua última alteração contratual, se for o caso, sob pena de desclassificação, nos termos do tópico 55, Capítulo XIII, do Edital.

O não atendimento às citadas exigências, dentro do prazo já estipulado, importará no desfazimento do negócio, de acordo com as normas do Edital.

Brasília, 13 de outubro de 1989.

HUMBERTO LUDOVICO DE ALMEIDA FILHO
Presidente

Brasília, 16 de outubro de 1989

**SERVIÇO FEDERAL DE
PROCEESAMENTO DE DADOS —
SERPRO
AVISO DE LICITAÇÃO**
MODALIDADE: Tomada de Preços
NÚMERO: 081/89

OBJETO: Aquisição de Manual
Orientação RAIS e Manual especifica-
ções Técnicas.

**DATA/HORA RECEBIMENTO DO-
DOCUMENTOS P/CADASTRO:**
23.10.89 às 18:00 horas

**DATA/HORA RECEBIMENTO E
ABERTURA DE PROPOSTAS:**
30.10.89 às 15:00 horas.

LOCAL: ED. VENÂNCIO 2000 — 9º
ANDAR — SALA 942

**SETOR DE CONTRATAÇÃO DE
SUPRIMENTOS/DISUM/DELOG
BRASÍLIA - DF**

O Edital poderá ser obtido no endere-
ço acima, no horário comercial.

Brasília, 13 de outubro de 1989
**COMISSÃO P/LICITAÇÃO DE MA-
TERIAIS, EQUIPAMENTOS E SER-
VIÇOS**

**LUIZ CARLOS ALBERTO
DE ARAÚJO SILVA**
Coordenador da
COMAT/DELOG

**MINISTÉRIO DA FAZENDA
SECRETARIA DE
ADMINISTRAÇÃO
DELEGACIA DE
ADMINISTRAÇÃO NO DF
COMISSÃO PERMANENTE DE
LICITAÇÃO**

AVISO DE LICITAÇÃO
TOMADA DE PREÇOS Nº 3.014/89

OBJETO - Contratação de pessoa jurí-
dica para prestação de serviços de as-
sistência técnica e de manutenção
preventiva e corretiva em máquinas
de escrever sendo 123 manuais 66
eletro-mecânicas e 188 eletrônicas e
1.179 calculadoras localizadas em vá-
rios órgãos do Ministério da Fazenda
no DF, nas seguintes marcas: Adler,
Facit, Hermes, Olivetti, Olympia, Re-
mington, Smith, Triumph, Andy,
Sharp, General Tkinika, Underwood,
Seleconta, Texas, Toshiba, C. Itoh,
Hewelwt Packard, Unisonic, Canon,
Dismac e Burroughs.

ABERTURA - DIA 31 de OUTUBRO
de 1989, às 10:00 horas.

O Edital poderá ser obtido gratui-
tamente na sala 818, 8º andar do Ed.
dos Órgãos Regionais do Ministério
da Fazenda, localizado no S.A.S., Qd.
3, Bl. "O", em Brasília-DF, até uma
hora antes de sua abertura e a docu-
mentação e proposta serão recebidas
na sl. 815 do citado edifício.

Observação: Com este Aviso fica
alterada a data de realização da To-
mada de Preços em epígrafe, de
27/10/89 às 10:00 hs., para o dia e ho-
ra supraindicado.

**Permanecem inalteradas as demais
condições.**

Brasília, DF, 12 de outubro de 1989.

**HAMILTON ANTONIO DE
MEDEIROS
PRESIDENTE DA CPL**

**MINISTÉRIO DO TRABALHO
DEPARTAMENTO DE
ADMINISTRAÇÃO
AVISO DE
JULGAMENTO/LICITAÇÃO**

O Diretor-Geral do Departamento
de Administração do Ministério do
Trabalho faz saber, que nos termos do
§ 1º do Artigo 75, do Decreto-Lei nº
2.300, de 21/11/86, que no dia 06 de
outubro de 1989, foi julgada a Toma-
da de Preços nº 010/89, cujo objeto é a
contratação de serviços de implanta-
ção e Adequação do Sistema Integra-
do de Gestão de Recursos
Administrativos.

Firma Vencedora:

**MULTI SOFT — CONSULTORIA
EM INFORMÁTICA LTDA.
DEODATO SILVEIRA DA MOTA
AURICHIO**

**MINISTÉRIO DO TRABALHO
DEPARTAMENTO DE
ADMINISTRAÇÃO
AVISO DE
JULGAMENTO/LICITAÇÃO**

O Diretor-Geral do Departamento
de Administração do Ministério do
Trabalho faz saber, que nos termos do
§ 1º do artigo 75, do Decreto-lei nº
2.300, de 21/11/86, que no dia 10 de
outubro de 1989, foi julgada a Toma-
da de Preços nº 012/89, cujo objeto é o
Desenvolvimento e Implantação de
Sistemas de Informação nas Delega-
cias Regionais do Trabalho.

Firma Vencedora:

**NTS — NÚCLEO DE TECNOLOGIA
DE SOFTWARE**

**DEODATO SILVEIRA DA MOTA
AURICHIO**

**MINISTÉRIO DO TRABALHO
DEPARTAMENTO DE
ADMINISTRAÇÃO
DIVISÃO DE MATERIAL
EDITAL DE CONCORRÊNCIA Nº
002/89
DO OBJETO DA LICITAÇÃO**

Fornecimento de equipamentos de
Avaliação Ambiental e componentes
de consumo, destinados à Secretaria

de Segurança e Medicina do Trabalho
deste Ministério. **Data da Abertura** —
dia 16 de novembro de 1989, às 9:00
(nove) horas. **Local** — Edifício Anexo
do Ministério do Trabalho, Sub-solo,
Ala "A" — Auditório — Brasília-DF.
As firmas licitantes que desejarem
adquirir cópia deste Edital deverão
fazê-lo através de solicitação por escri-
to à Divisão de Material/DA, em pa-
pel timbrado da firma, Edifício-Anexo
do Ministério do Trabalho, 1º andar,
Ala "A" — Sala 140. Brasília, 13 de
outubro de 1989. **LYDIA PINHEIRO
DE ARAÚJO SÁ**—Presidente da
CPL/MTb/DF.

(Dias 16, 17 e 18)

**MINISTÉRIO DO TRABALHO
DEPARTAMENTO DE
ADMINISTRAÇÃO
DIVISÃO DE MATERIAL
EDITAL DA TOMADA DE
PREÇOS Nº 014/89
DO OBJETO DA LICITAÇÃO**

Aquisição de leitoras de microfí-
chas e impressoras, detinadas à Secre-
taria de Emprego e Salário deste Mi-
nistério. **Data da Abertura** — dia 31
de outubro de 1989, às 9:00 (nove) ho-
ras. **Local** — Edifício-Anexo do Minis-
tério do Trabalho, 1º andar — Ala
"A", sala 127 da Divisão de Material.
As firmas licitantes que desejarem
adquirir cópia deste Edital deverão
fazê-lo através de solicitação a Divi-
são de Material/DA, em papel timbra-
do da firma — Edifício-Anexo do Mi-
nistério do Trabalho, 1º andar, Ala
"A", Sala 140 em Brasília-DF.

Brasília, 13 de outubro de 1989
LYDIA PINHEIRO DE ARAÚJO SÁ
—Presidente da CPL/MTb/DF.

**SECRETARIA DE VIAÇÃO E
OBRAS
DEPARTAMENTO DE ESTRADAS
DE RODAGEM DO DISTRITO
FEDERAL
COMISSÃO DE LICITAÇÃO**

AVISO

**EDITAL DE TOMADA DE
PREÇOS Nº 048/89**

OBJETO: AQUISIÇÃO DE MATE-
RIAL PARA LIMPEZA E UTENSÍ-
LIOS DE CURTA DURAÇÃO PARA
COPA E COZINHA.

ABERTURA: 1º (primeiro) de novem-
bro de 1989, às 15:00 horas.

HABILITAÇÃO: Certificado de Re-
gistro expedido pelo Registro Central
de Fornecedores do GDF, no qual
conste estar a firma habilitada a for-
necer materiais classificados nas
Classes 1701 e 2201.

RECURSOS: Atitidade DER — 2.049
— Coordenação de Construção e Ma-

nutenção das Rodovias do Sistema Ro-
doviário do Distrito Federal.

O Edital e demais informações po-
derão ser obtidos na Comissão de Lici-
tação, 2º andar do Edifício Sede do
DER-DF, Setor de Áreas Isoladas
Norte, Lote "C", em Brasília, Distrito
Federal.

Brasília, 13 de outubro de 1989

PAULO CARDOZO
Comissão de Licitação
Presidente

**SECRETARIA DE VIAÇÃO E
OBRAS
DEPARTAMENTO DE ESTRADAS
DE RODAGEM DO DISTRITO
FEDERAL
COMISSÃO DE LICITAÇÃO**

AVISO

**EDITAL DE TOMADA DE
PREÇOS Nº 049/89**

OBJETO: AQUISIÇÃO DE 01 VEÍ-
CULO, ZERO QUILOMETRO,
ANO/MODELO 1989, MOTOR DE 06
CILINDROS A GASOLINA, 118 CV,
NA COR AZUL TOCANTINS.

ABERTURA: 03 (três de novembro de
1989 às 15:00 horas.

HABILITAÇÃO: Certificado de Re-
gistro fornecido pela Coordenação do
Sistema de Material, da Secretaria de
Administração do GDF, no qual conste
estar a firma habilitada a fornecer
veículos classificados na classe 7102.

RECURSOS: Atividade 2.049 — Coor-
denação da Atividades de Construção
e Manutenção das Rodovias do Siste-
ma Rodoviário do Distrito Federal.

O Edital e demais informações po-
derão ser obtidos na Comissão de Lici-
tação, 2º andar do Edifício Sede do
DER-DF, Setor de Áreas Isoladas
Norte, Lote "C", em Brasília, Distrito
Federal.

Brasília, 13 de outubro de 1989

PAULO CARDOZO
COMISSÃO DE LICITAÇÃO
Presidente

**SECRETARIA DE VIAÇÃO E
OBRAS
DEPARTAMENTO DE ESTRADAS
DE RODAGEM DO DISTRITO
FEDERAL
COMISSÃO DE LICITAÇÃO**

AVISO

**EDITAL DE TOMADA DE
PREÇOS Nº 050/89**

OBJETO: SERVIÇOS DE IMPLAN-
TAÇÃO E REVESTIMENTO PRI-
MÁRIO DA 1ª AVENIDA DO SE-
TOR SUDOESTE DE BRASÍLIA,
NUMA EXTENSÃO APROXIMADA

DE 03 KM., SOB O REGIME DE EMPREITADA MEDIANTE APLICAÇÃO DE TABELA DE PREÇOS DE PREÇOS UNITÁRIOS DIRETOS.

ABERTURA: 1º (primeiro) de novembro de 1989, às 16:30 horas.

HABILITAÇÃO: Certificado de Registro Cadastral fornecido pela CPLO da NOVACAP, Grupo 3, Subgrupo 3.1 — Terraplenagem, Categorias A, B ou C.

RECURSOS: Convênio nº 063/88 — SVO/TERRACAP/DER-DF — Execução de Obras e Serviços de Urbanização no Plano Piloto e Setores de Brasília.

O Edital e demais informações poderão ser obtidos na Comissão de Licitação, 2º andar do Edifício Sede do DER-DF, Setor de Áreas Isoladas Norte, Lote "C", mediante o recolhimento de NCz\$ 102,00 (cento e dois cruzados novos), no Serviço de Tesouraria no andar térreo.

Brasília, 13 de outubro de 1989

PAULO CARDOZO
Comissão de Licitação
Presidente

SECRETARIA DE VIAÇÃO E OBRAS
DEPARTAMENTO DE ESTRADA DE RODAGEM DO DISTRITO FEDERAL
COMISSÃO DE LICITAÇÃO
EDITAL DE TOMADA DE PREÇOS Nº 051/89
AVISO

OBJETO: SERVIÇOS DE TERRAPLENAGEM, PAVIMENTAÇÃO E OBRAS COMPLEMENTARES NA RODOVIA DF-047 (EPAR), TRECHOS BALÃO DO AEROPORTO AO AEROPORTO E BALÃO DO AEROPORTO À DF-003 (EPIA), NUMA EXTENSÃO APROXIMADA DE 7,5KM; SOB O REGIME DE EMPREITADA MEDIANTE APLICAÇÃO DE TABELA DE PREÇOS.

ABERTURA: 03 (três) de novembro de 1989 às 16:00 horas.

HABILITAÇÃO: Certificado de Registro Cadastral fornecido pela CPLO da NOVACAP, Grupo 3, Subgrupo 3.2 — Pavimentação Asfáltica. Categorias A ou B.

RECURSOS: Convênio nº 063/88 — SVO/TERRACAP/DER-DF — Execução de Obras e Serviços de urbanização no Plano Piloto e Setores de Brasília.

O Edital e demais informações poderão ser obtidos na Comissão de Licitação, 2º andar do Edifício Sede do DER-DF, Setor de Áreas Isoladas Norte, lote "C" mediante o recolhimento de NCz\$ 103 (cento e três cruzados novos) no Serviço de Tesouraria andar térreo.

Brasília, 13 de Outubro de 1989
PAULO CARDOZO
COMISSÃO DE LICITAÇÃO
PRESIDENTE

SECRETARIA DE VIAÇÃO E OBRAS
DEPARTAMENTO DE ESTRADAS DE RODAGEM DO DISTRITO FEDERAL
COMISSÃO DE LICITAÇÃO
AVISO
EDITAL DE TOMADA DE PREÇOS Nº 052/89

OBJETO: SERVIÇOS DE RESTAURAÇÃO, EXECUÇÃO DE LAMA ASFÁLTICA, DRENAGEM E SINALIZAÇÃO HORIZONTAL NA RODOVIA DF-290, TRECHO BR-060/BR-040, NUMA EXTENSÃO APROXIMADA DE 35 KM., SOB O REGIME DE EMPREITADA MEDIANTE APLICAÇÃO DE TABELA DE PREÇOS E PREÇOS UNITÁRIOS DIRETOS.

ABERTURA: 03 (três) de novembro de 1989, às 17:00 horas.

HABILITAÇÃO: Certificado de Registro Cadastral fornecido pela CPLO da NOVACAP, Grupo 3, Subgrupo 3.2 — Pavimentação Asfáltica, Categorias A ou B.

RECURSOS: Projeto DER-1.107 — Recuperação, Conservação e melhoramentos das Rodovias do Sistema Rodoviário do Distrito Federal.

O Edital e demais informações poderão ser obtidos na Comissão de Licitação, 2º andar do Edifício Sede do DER-DF, Setor de Áreas Isoladas Norte, Lote "C", mediante o recolhimento de NCz\$ 575,00 (quinhentos e setenta e cinco cruzados novos), no Serviço de Tesouraria, no térreo.

Brasília, 13 de outubro de 1989
PAULO CARDOZO
Comissão de Licitação
Presidente

SECRETARIA DE VIAÇÃO E OBRAS
DEPARTAMENTO DE ESTRADAS DE RODAGEM DO DISTRITO FEDERAL
COMISSÃO DE LICITAÇÃO
EDITAL DE TOMADA DE PREÇOS Nº 053/89
AVISO

OBJETO: SERVIÇOS DE RECAPEAMENTO, EXECUÇÃO DE LAMA ASFÁLTICA E SINALIZAÇÃO HORIZONTAL NA RODOVIA DF-085 (EPTG), TRECHO GRANJA ÁGUAS CLARAS, NO SENTIDO TAGUATINGÁ/PLANO PILOTO. NUMA EXTENSÃO APROXIMADA DE 02 KM., SOB O REGIME DE EMPREITADA MEDIANTE APLICAÇÃO DE TABELA DE PREÇOS E PREÇOS UNITÁRIOS DIRETOS.

ABERTURA: 06 (seis) de novembro de 1989 às 15 horas

HABILITAÇÃO: Certificado de Registro Cadastral, fornecido pelo CPLO da NOVACAP, Grupo 3, Subgrupo 3.2 — Pavimentação Asfáltica, Categorias A, B ou C.

RECURSOS: Convênio nº 063/88 — SVO/TERRACAP/DER-DF — Execução de Obras e Serviços de Urbanização no Plano Piloto e Setores de Brasília.

O Edital e demais informações poderão ser obtidos na Comissão de Licitação, 2º andar do Edifício sede do DER-DF, Setor de Áreas Isoladas Norte, Lote "C", mediante o recolhimento de NCz\$ 107,00 (cento e sete cruzados novos), no Serviço de Tesouraria, no térreo.

Brasília, 13 de outubro de 1989

PAULO CARDOZO
Comissão de Licitação
Presidente

IRFATUR — TURISMO E HOTELARIA S.A.
CGC—NF Nº 366.518/0001-43

EDITAL DE CONVOCAÇÃO

Ficam os acionistas de IRFATUR — TURISMO E HOTELARIA S.A., convocados a comparecerem à Assembleia Geral Ordinária a se realizar, em primeira convocação, às 10:00 horas do dia 25 de outubro de 1989, em sua sede social sita no SHN, Quadra 05, Lote "C" nesta Capital, com a seguinte Ordem do Dia: a) - Tomar as contas dos administradores, examinar, discutir e votar as demonstrações financeiras referentes ao exercício encerrado em 31 de dezembro de 1988; b) - Deliberar sobre a destinação das reservas constantes do balanço; c) - Aprovar a correção da expressão monetária do Capital Social; d) - Outros assuntos do interesse social.

Brasília, 10 de outubro de 1989

WAYNE DO CARMO FARIA
Presidente do Conselho de Administração
(DAR—NCz\$ 104,22)
(DIAS: 16,17,18)

FUNDAÇÃO HOSPITALAR DO DISTRITO FEDERAL
DEPARTAMENTO DE RECURSOS HUMANOS
DIVISÃO DE SELEÇÃO
RESULTADO FINAL DO CONCURSO PÚBLICO PARA ANESTESIOLOGIA
CONFORME EDITAL Nº 008/89-FHDF

CLASS.	NOME	MÉDIA FINAL
01º	Marcelo Guimarães Della Costa	75,2
02º	Márcio Rossani Farias de Brito	68,0
03º	José Tadeu dos Santos Palmieri	62,8

EDITAL

TOMADA DE PREÇOS Nº 08/89
OBJETO: Aquisição de quadros de comando elétricos, suas instalações e interligações, para a implantação de um sistema de resfriamento e circulação de líquidos e central de ar comprimido.

DATA DA ABERTURA: Dia 1º de novembro de 1989, às 10:00 horas.

LOCAL: Auditório do CEGRAF, Via N/2, praça dos Três Poderes s/nº — Brasília — Distrito Federal.

EDITAL: Os interessados poderão apanhá-lo no Centro Gráfico do Senado Federal, no Setor de Licitação, no endereço acima. Tel: 311-4371.

Brasília, 16 de outubro de 1989
Presidente da Comissão
Permanente de Licitação
(Dias, 16, 17 e 18)

SECRETARIA DE SERVIÇOS SOCIAIS
FUNDAÇÃO DO SERVIÇO SOCIAL
CONVOCAÇÃO DE CANDIDATOS CONCURSADOS
EDITAL Nº 011/89 FSS-DF
ASSISTENTES SOCIAIS
1ª CONVOCAÇÃO

A Fundação do Serviço Social do Distrito Federal, convoca o candidato concursado, conforme Edital nº 002/89, abaixo relacionado à comparecer ao Edifício Sede da FSS-DF, Sala de Treinamento, 1º subsolo, com endereço no Edifício Estrela de Marchi, SEP/515 Bloco "B" lote 02 — W3 Norte, até quarenta e oito horas após a publicação deste Edital, para tratar de assunto de seu interesse.

O candidato que não comparecer à FSS-DF, no prazo acima estabelecido ou que expressar por escrito a não aceitação do emprego, será considerado desistente.

Nº DE ORDEM: 001
NOME: REGINA VILARINHO DA COSTA
CLASSIFICAÇÃO: 31ª

Brasília, 13 de outubro de 1989

WILLIAMS CAVALCANTE DE OLIVEIRA
Diretor Executivo



04º	Joaquim Silva Filho	60,8
05º	Sergio Adão Passaglia	50,0
Luiz Eduardo F. V. Soares Divisão de Seleção Diretor		
Sr. Presidente, Satisfeitas as formalidades estabelecidas no Edital nº 008/89-FHDF, proponho a Vossa Exce l ência a homologação do presente concurso.		Homologo os resultados finais do presente concurso.
Em, 11/10/89.		Em, 11/10/89.
NELSON MARABUTO DOMINGUES Departamento de Recursos Humanos Diretor		MILTON MENEZES DA COSTA NETO Presidente da FHDF

RESULTADO FINAL DO CONCURSO PÚBLICO PARA RADIOLÓGIA
EDITAL Nº 008/89-FHDF

CLASS.	NOME	MÉDIA FINAL
01º	Marcelo Ricardo Canuto Natal	80,0
02º	Paulo de Almeida Crossetti	68,4
03º	Rubens Pereira da Silva	66,0
04º	Thamara Bastos	55,2
05º	Paulo de Tarso Pizarro de Lima	53,6

Luiz Eduardo F. V. Soares Divisão de Seleção Diretor		
Sr. Presidente, Satisfeitas as formalidades estabelecidas no Edital nº 008/89-FHDF, proponho a Vossa Exce l ência a homologação do presente concurso.		Homologo os resultados finais do presente concurso.
Em, 11/10/89.		Em, 11/10/89.
NELSON MARABUTO DOMINGUES Departamento de Recursos Humanos Diretor		MILTON MENEZES DA COSTA NETO Presidente da FHDF

RESULTADO FINAL DO CONCURSO PÚBLICO PARA TERAPIA INTENSIVA PEDIÁTRICA, CONFORME EDITAL Nº 008/89-FHDF

CLASS.	NOME	MÉDIA FINAL
01º	Orestes José Luiz Junior	73,2
02º	Adriana Valença de Melo Quadrado	67,6
03º	Cássia Mesquita Brasil Portugal	63,6
04º	Adriana Maria da Silva Serra	58,8

Luiz Eduardo F. V. Soares Divisão de Seleção Diretor		
Sr. Presidente, Satisfeitas as formalidades estabelecidas no Edital nº 008/89-FHDF, proponho a Vossa Exce l ência a homologação do presente Concurso.		Homologo os resultados finais do presente Concurso.
Em, 11/10/89.		Em, 11/10/89.
NELSON MARABUTO DOMINGUES Departamento de Recursos Humanos Diretor		MILTON MENEZES DA COSTA NETO Presidente da FHDF

RESULTADO FINAL DO CONCURSO PÚBLICO PARA TERAPIA INTENSIVA ADULTO
EDITAL Nº 008/89-FHDF

CLASS.	NOME	MÉDIA FINAL
01º	Cesar Luiz Gonzalez da Silva	72,8
02º	Denis Carvalho Parry	64,0
03º	Edson Alberto Borges Moraes	62,4
04º	Pedro Coelho Ávila	60,0
05º	José Alexander de Mesquita Vieira	59,6

Luiz Eduardo F. V. Soares Divisão de Seleção Diretor		
Sr. Presidente, Satisfeitas as formalidades estabelecidas no Edital nº 008/89-FHDF, proponho a Vossa Exce l ência a homologação do presente concurso.		Homologo os resultados finais do presente concurso.
Em, 11/10/89.		Em, 11/10/89.
NELSON MARABUTO DOMINGUES Departamento de Recursos Humanos Diretor		MILTON MENEZES DA COSTA NETO Presidente da FHDF

RESULTADO FINAL DO CONCURSO PÚBLICO PARA CLÍNICA MÉDICA
EDITAL Nº 008/89-FHDF

CLASS.	NOME	MÉDIA FINAL
01º	Rosana Maria Silva	92,4
02º	Angela Maria da Silva	83,2
03º	Marcos Machado de Alcântara	82,4
04º	Claúdia Corrêa Sette Tôres	81,6
05º	Anna Keyla Moreira	80,4
06º	Celso Kiyochi Takimura	74,4
07º	Marcelo Antonio Serra de Faria	73,2
08º	Anelise Carvalho Pulschen	72,4
09º	Maria do Carmo Barbosa da Mota	72,0
10º	Eduardo Andrade da Silva	71,2
11º	Mário Martins Franco	70,8
12º	Glaciene Mary da Silva Gonçalves	70,4
13º	Frederico Rosário Fusco Pessoa de Oliveira	70,0
14º	Maria da Penha Uchoa Sales	68,8
15º	Tereza Cristina Scott Kilson	66,4
16º	Alcione Tristão de Castro	64,8
17º	Cândida Elizabeth C. de Almeida	62,8
18º	Domitilha Maria Coelho Rocha	62,6
19º	Monica de Salles Braga	62,4
20º	Carlos dos Santos Kuckelhaus	62,0
21º	Omesina Maroja Limeira	61,6
22º	Gevina da Silva Pinheiro	61,2
23º	Sérgio Norfino Pinto	60,4
24º	Isabel Cristina Ferreira de Oliveira	60,2
25º	Luiz Inácio Vieira Fernandes	60,0
26º	Júlio César Vieira dos Santos	59,8
27º	Mônica Herimger de Souza Cruz	59,6
28º	Sergio Antônio Alves Fogaça	59,4
29º	Claudia de Brito Maia	59,2
30º	Saulo Ferreira Pimentel	59,0
31º	Teresa Cristina Gomes Guerra	58,8
32º	Joir Alves de Oliveira	58,6
33º	João Erico de Oliveira Gomes	58,4
34º	Jocely Sanches Belchior e Silva	56,4
35º	Rui Pieri Júnior	56,2
36º	Marcelo Agripino Rezende Silva	56,0
37º	Julieta Dias Coelho	55,6
38º	Ismael Aires Barbosa	55,2
39º	Antomar Solano Becker	55,0

40º	Maria Helena Correa Araujo Torres	54,8
41º	Fernando Renato M. S. Paes Leme	54,6
42º	Roberto César da Penha Pachêco	54,4
43º	Rosana Chicon Silva	54,2
44º	Fádua Ferreira Antonio de Brito	54,0
45º	Vaner da Silva Espindola	53,8
46º	Messias Dias de Araujo Junior	53,7
47º	Sergio dos Santos Neves	53,6
48º	Stela Mírian Menezes Figueiredo Furlanetto	52,8
49º	Claúdio Viveiros de Carvalho	52,6
50º	André Gomes Ouvinha Peres	52,4
51º	José Armando Rodrigues de Sousa Junior	50,2
52º	Marcos Aurelio Carneiro	52,0
53º	Paulo Cesar Ribeiro Marques	50,4
54º	Vilson de Matos Lima	50,0

Luiz Eduardo F. V. Soares
Divisão de Seleção
Diretor

Sr. Presidente,

Satisfeitas as formalidades estabelecidas no Edital nº 008/89-FHDF, proponho a Vossa Exce^lência a homologação do presente concurso.

Em 11/10/89.

NELSON MARABUTO DOMINGUES
Departamento de Recursos Humanos
Diretor

Homologo os resultados finais do presente concurso.

Em 11/10/89.

MILTON MENEZES DA COSTA NETO
Presidente da FHDF

RESULTADO FINAL DO CONCURSO PÚBLICO PARA CIRURGIA PEDIÁTRICA
EDITAL Nº 008/89-FHDF

CLASS.	NOME	MÉDIA FINAL
01º	Alexandre de Miranda Carneiro	63,2

Luiz Eduardo F. V. Soares
Divisão de Seleção
Diretor

Sr. Presidente,

Satisfeitas as formalidades estabelecidas no Edital nº 008/89-FHDF, proponho a Vossa Exce^lência a homologação do presente concurso.

Em 11/10/89.

NELSON MARABUTO DOMINGUES
Departamento de Recursos Humanos
Diretor

Homologo os resultados finais do presente concurso.

Em 11/10/89.

MILTON MENEZES DA COSTA NETO
Presidente da FHDF

RESULTADO FINAL DO CONCURSO PÚBLICO PARA CIRURGIA GERAL,
CONFORME EDITAL Nº 008/89-FHDF

CLASS.	NOME	MÉDIA FINAL
01º	Fátima Mrué	77,2
02º	Jued Canut Filho	70,0
03º	Alessandro Paolo Sequenzia	67,6
04º	Alejandro Ignacio Bobenrieth Miserda	67,2
05º	Gutemberg de Freitas Rego	65,2
06º	Alexandre Teixeira de Freitas	64,8
07º	Marco Túlio Ribeiro	61,6
08º	Adelmar Neiva de Sousa Sobrinho	60,0
09º	José Adorno	60,0

10º	Stenio Meirelles de Carvalho	57,6
11º	Elvis Adriano da Silva Oliveira	55,2
12º	Luiz Pinto Fernandes	53,6

Luiz Eduardo F. V. Soares
Divisão de Seleção
Diretor

Sr. Presidente,

Satisfeitas as formalidades estabelecidas no Edital nº 008/89-FHDF, proponho a Vossa Exce^lência a homologação do presente concurso.

Em 11/10/89.

NELSON MARABUTO DOMINGUES
Departamento de Recursos Humanos
Diretor

Homologo os resultados finais do presente concurso.

Em 11/10/89.

MILTON MENEZES DA COSTA NETO
Presidente da FHDF

RESULTADO FINAL DO CONCURSO PÚBLICO PARA GINECOLOGIA/OBSTÉTRICA
EDITAL Nº 008/89-FHDF

CLASS.	NOME	MÉDIA FINAL
01º	Marcio de Almeida Salles	86,8
02º	Carluce Gomes Fonseca	78,0
03º	Ione Machado André Santiago	73,2
04º	Veraldo Queiroz Júnior	72,4
05º	Fausto Jesus Rodrigues Coelho	72,4
06º	Lilian Guimarães de Faria	72,4
07º	Ernesto Bomtempo Neto	70,4
08º	Jailda Medeiros Lima	70,0
09º	Aires Antonio de Ávila	69,2
10º	Fernando Luís Silva Leite	68,4
11º	Mariângela Batista dos Santos Bayeh	68,0
12º	Maria Marques da Silva	65,6
13º	Roseana da Boa Viagem Bastos Lima	65,2
14º	Luciano Pina Gois	64,8
15º	André Ibrahim Bayeh	64,4
16º	Maria do Socorro Agra Guilherme	63,6
17º	Jose Peixoto de Alencar	63,6
18º	Glenio Humberto de Barros Silva	63,6
19º	Sonia Cristina Araújo Hinrichsen	63,2
20º	Evaldo Lima da Costa	60,0
21º	Ana Cláudia Borba Pimentel	59,6
22º	Carmen Elisa Maria de Abreu Pinto Araujo	59,2
23º	Amélia Brito Letieri	58,8
24º	Liney Leal Motta	58,0
25º	Evandro Fonseca	57,2
26º	Jorge Edgar Firmo de Oliveira	56,8
27º	Jabes Paiva Alves	56,8
28º	Luiz Carlos Belmontes de Barros	56,8
29º	Dácio Rogério Vieira dos Santos	56,8
30º	Vera Maria de Souza Pinto	54,8
31º	Isamo Totugui	54,4
32º	Carlos Alberto Santana	54,4
33º	Josenil Diniz de Melo	52,4
34º	Marialda Miareli Pereira	52,4
35º	Roberto José Cunha	51,2
36º	Ilton Barbosa do Amaral	50,0

Luiz Eduardo F. V. Soares
Divisão de Seleção
Diretor

Sr. Presidente,

Satisfeitas as formalidades estabelecidas no Edital nº 008/89-FHDF, proponho a Vossa Exce^lência a homologação do presente concurso.

Em 11/10/89.

NELSON MARABUTO DOMINGUES
Departamento de Recursos Humanos
Diretor

Homologo os resultados finais do presente concurso.

Em 11/10/89.

MILTON MENEZES DA COSTA NETO
Presidente da FHDF

RESULTADO FINAL DO CONCURSO PÚBLICO PARA ORTOPEDIA/TRAUMATOLOGIA
EDITAL Nº 008/89-FHDF

CLASS.	NOME	MÉDIA FINAL
01º	João Alves de Carvalho Neto	77,2
02º	Vinicius Moreira Coelho da Silva	72,4
03º	André Luiz Pires Costa	71,6
04º	Carlos Henrique Mendes	66,4
05º	Marise de Nazaré Cunha Lima	60,8
06º	Lúcio Henrique da Silva Fonseca	56,4

Luiz Eduardo F. V. Soares
 Divisão de Seleção
 Diretor

<p>Sr. Presidente,</p> <p>Satisfeitas as formalidades estabelecidas no Edital nº 008/89-FHDF, proponho a Vossa Excelência a homologação do presente concurso.</p> <p style="text-align: right;">Em, 11/10/89.</p> <p>NELSON MARABUTO DOMINGUES Departamento de Recursos Humanos Diretor</p>	<p>Homologo os resultados finais do presente concurso.</p> <p style="text-align: right;">Em, 11/10/89.</p> <p>MILTON MENEZES DA COSTA NETO Presidente da FHDF</p>
--	---

RESULTADO FINAL DO CONCURSO PÚBLICO PARA NEUROLOGIA, CONFORME
EDITAL Nº 008/89 -FHDF

CLASS.	NOME	MÉDIA FINAL
01º	Cassio Luiz dos Santos	61,2

Luiz Eduardo F. V. Soares
 Divisão de Seleção
 Diretor

<p>Sr. Presidente,</p> <p>Satisfeitas as formalidades estabelecidas no Edital nº 008/89-FHDF, proponho a Vossa Excelência a homologação do presente concurso.</p> <p style="text-align: right;">Em, 11/10/89.</p> <p>NELSON MARABUTO DOMINGUES Departamento de Recursos Humanos Diretor</p>	<p>Homologo os resultados finais do presente concurso.</p> <p style="text-align: right;">Em, 11/10/89.</p> <p>MILTON MENEZES DA COSTA NETO Presidente da FHDF</p>
--	---

RESULTADO FINAL DO CONCURSO PÚBLICO PARA PEDIATRIA
EDITAL Nº 008/89-FHDF

CLASS.	NOME	MÉDIA FINAL
01º	Maria Aparecida Braga	80,4
02º	Eduardo Jorge da Fonseca Lima	78,0
03º	Marcio de Oliveira Dias	77,6
04º	Maria Emilia Martins Azevedo	77,6
05º	Mônica Maria Carvalho de Lima	77,6
06º	Heloisia Helena Alexandre Siebra	77,0
07º	Diva Maria Previtiera Souza Barros	76,8
08º	Enairton Vinicius da Silva Rocha	75,2
09º	Mariza Lúcia Malcher de Alencar	74,0

10º	Renato Cavalcanti de Moura Cunha	73,6
11º	Maria Margarida Cavalcanti Cabral	72,8
12º	Alba Valéria Eira Fleury	72,4
13º	Solange Maria Cardoso	72,0
14º	Lelia Varela de Torres	72,0
15º	Maria do Carmo Monte Silva	71,6
16º	Ana Maria de Araujo Rocha	71,6
17º	Conceição de Fátima Castello B. dos Santos	71,4
18º	João Osmiro Barreto	70,8
19º	Sandra Helena Lopez Solla Vasquez	70,6
20º	José Eraclio de Souza do Ó	70,0
21º	Maria do Socorro Araújo	69,2
22º	Ana Cecilia Medeiros de Carvalho	69,2
23º	Marilucia Rocha de Almeida Picanço	68,4
24º	Sérgio Carneiro de Mendonça	68,4
25º	Cyntia Horta de Souza	68,4
26º	Rubens Delfino dos Reis Filho	67,6
27º	José Henrique Silva Moura	67,6
28º	Maria de Fatima Gadelha Monteiro	67,2
29º	Liane Marisa Fockinf	67,4
30º	Elysio Moraes Garcia	66,8
31º	Vera Lúcia de Mello Lima	66,8
32º	Maria de Fátima Pontes Freitas	66,0
33º	Maria das Graças de Assunção Monteiro	66,0
34º	Adriana Maria Perez Portilho	65,2
35º	Ruth Beatriz Scartezini e Silva	65,0
36º	Vania Teixeira Pinto	64,4
37º	Marciali Gonçalves Fonseca	64,0
38º	Walma Vieira da Silva	64,0
39º	Alberto Stoessel Sadalla Peres	64,0
40º	Marcelo Ruperto Souza das Chagas	64,0
41º	Maria do Rosário Rabelo do Amaral	63,6
42º	Telma Araujo de Oliveira Spagnolo	63,2
43º	José Leonardo Alvim de Bustamante Sá	62,4
44º	Paulo Sérgio Coutinho Barrêto	62,2
45º	Célia Maria Rodrigues de Oliveira	61,6
46º	Ana Maria Silveira Rosendo	61,2
47º	Paulo Roberto de Souza Coelho	60,6
48º	Clara Terko Takaki Brandão	59,2
49º	Liana Santos de Melo Coelho	59,2
50º	João Rodonopolis Gondim	58,4

Luiz Eduardo F. V. Soares
 Divisão de Seleção
 Diretor

<p>Sr. Presidente,</p> <p>Satisfeitas as formalidades estabelecidas no Edital nº 008/89-FHDF, proponho a Vossa Excelência a homologação do presente concurso.</p> <p style="text-align: right;">Em, 11/10/89.</p> <p>NELSON MARABUTO DOMINGUES Departamento de Recursos Humanos Diretor</p>	<p>Homologo os resultados finais do presente concurso.</p> <p style="text-align: right;">Em, 11/10/89.</p> <p>MILTON MENEZES DA COSTA NETO Presidente da FHDF</p>
--	---

BRB — BANCO DE BRASÍLIA S.A.

DIRETORIA DE RECURSOS HUMANOS E SERVIÇOS GERAIS DEPARTAMENTO DE SERVIÇOS GERAIS

EDITAL N° 89/004

(EM RESUMO)

O BRB-BANCO DE BRASÍLIA S.A., por sua Comissão de Licitação, fará realizar no dia 13.11.89, às 09:00 horas, na sala de Licitações do Departamento de Serviços Gerais, situada no SBS, Quadra 01, Bloco "E", Edifício Brasília, 16° andar, Concorrência Pública cujo objeto é a aquisição e instalação de NO-BREAKS e Banco de Baterias.

Maiores esclarecimentos poderão ser conseguidos no Departamento de Serviços Gerais — endereço acima nos horários de 10:00 às 12:00 e das 14:00 às 16:00 horas e agências do BRB localizadas nas cidades de São Paulo — Rua José Bonifácio, 186/192 — Sé — Centro e Rio de Janeiro — rua da Quitanda, 52-A, no horário de expediente bancário, onde também poderá ser adquirida cópia do inteiro teor deste Edital.

Pela cópia do Edital os interessados pagarão a importância de NCz\$ 50,00 (cinquenta cruzados novos).

Brasília-DF, 11 de outubro de 1989
A COMISSÃO DE LICITAÇÃO

(Dias 16, 17 e 18)

BRB — BANCO DE BRASÍLIA S.A.

DIRETORIA DE RECURSOS HUMANOS E SERVIÇOS GERAIS DEPARTAMENTO DE SERVIÇOS GERAIS

EDITAL N° 89/005

(EM RESUMO)

O BRB-BANCO DE BRASÍLIA S.A., por sua Comissão de Licitação, fará realizar no dia 20 de novembro de 1989, às 16:00 horas, na sala de Licitações do Departamento de Serviços Gerais, situada no SBS-Quadra 01-Bloco "E"-Edifício Brasília-16° andar-Brasília-DF, Concorrência para alienação de imóveis localizados em Brasília-DF e em Alto Paraíso-GO:

— Um lote de terreno localizado na QSD 53 em Taguatinga-DF;
— Uma gleba de terras rurais localizada no município de Alto Paraíso-GO.

Maiores esclarecimentos, assim como cópia do inteiro teor do Edital, poderão ser conseguidos no Departamento de Serviços Gerais, no endereço acima, no horário das 10:00 às 12:00 e das 14:00 às 16:00 horas.

Brasília-DF, 10 de outubro de 1989

A COMISSÃO DE LICITAÇÃO

(Dias 16, 17 e 18)

(Republicado por haver saído com incorreção do original no DODF n° 195 de 13.10.89).

BRB — BANCO DE BRASÍLIA S.A.

DIRETORIA DE RECURSOS HUMANOS E SERVIÇOS GERAIS DEPARTAMENTO DE SERVIÇOS GERAIS

EDITAL N° 89/006

(EM RESUMO)

O BRB-BANCO DE BRASÍLIA S.A., por sua Comissão de Licitação, fará realizar no dia 21 de novembro de 1989, às 16h00, na sala de licitações do Departamento de Serviços Gerais, situada no SBS — Quadra 01 — Bloco "E" — Edifício Brasília — 16° andar — Brasil-DF., concorrência para alienação dos bens baixo relacionados:

— 539 ações do BRB-BANCO DE BRASÍLIA S.A., sendo 280 Ordinárias Nominativas (ON) e 259 Preferenciais Nominativas (PN);

— 01 título da categoria Patrimonial Especial do Iate Clube de Brasília;

— 02 títulos da categoria Jurídico Remido da Sociedade Hípica de Brasília;

— Direitos de uso de uma linha telefônica comercial da cidade de Barreiras-BA;

— 01 máquina Overlock, industrial, 05 linhas, marca JUKI, modelo 357, com gabinete, equipada com motor modelo 56RC-6502;

— 01 máquina de pregar botões, industrial, marca SINGER, 175/10 com gabinete, equipada com motor monofásico, tipo M-15, Arno S.A.;

— 01 máquina de prespantar, industrial, marca JUKI, tipo LH515 com gabinete, equipada com motor modelo 56RC-6332, Brasil;

— 01 máquina de costura marca SINGER, modelo pressomatic.

Obs.: Os títulos de clubes sociais são transferíveis somente para pessoa(s) jurídica(s).

Maiores esclarecimentos, assim como cópia do inteiro teor do edital, poderão ser conseguidos no Departamento de Serviços Gerais, no endereço acima, no horário das 10:00 às 12:00 e das 14:00 às 16:00 horas.

Brasília-DF., 10 de outubro de 1989

A COMISSÃO DE LICITAÇÃO

(Dias 13, 16 e 17)

IRFASA S.A. — CONSTRUÇÕES, INDÚSTRIA E COMÉRCIO CGC-MF N° 00.023.150/0001-10 EDITAL DE CONVOCAÇÃO

Ficam os acionistas de IRFASA S.A. — CONSTRUÇÕES, INDÚSTRIA E COMÉRCIO convocados a comparecer à Assembléia Geral Ordinária e Extraordinária a se realizar, em primeira convocação, às 10:00 horas do dia 26 de outubro de 1989, em sua sede social sita no IAS, Trecho 04, n° 930, nesta Capital, com a seguinte Ordem do Dia: a) — tomar as contas dos administradores, examinar, discutir e votar as demonstrações financeiras referentes ao exercício encerrado em 31 de dezembro de 1988; b) — deliberar sobre a destinação das re-

servas constantes do balanço; c) — aprovar a correção da expressão monetária do Capital Social; d) — deliberar sobre reforma do artigo 27 (Mandato da Diretoria) do Estatuto Social; e) — eleição da Diretoria; f) — outros assuntos do interesse da Sociedade.

Brasília, 10 de outubro de 1989

WAYNE DO CARMO FARIA

Diretor Presidente

(DAR-NCz\$ 110,01-3)

(DIAS: 16,17,18)

SABEP — SÃO BENTO EMPREENDIMENTOS E PARTICIPAÇÕES S.A. CGC-MF N° 00.479.659/0001-72 EDITAL DE CONVOCAÇÃO

Ficam os acionistas de SABEP — SÃO BENTO EMPREENDIMENTOS E PARTICIPAÇÕES S.A. convocados a comparecerem à Assembléia Geral Ordinária a se realizar, em primeira convocação, às 10:00 horas do dia 24 de outubro de 1989, em sua sede social sita no IAS, Trecho 04, n° 930, nesta Capital, com a seguinte Ordem do Dia: a) — tomar as contas dos administradores, examinar, discutir e votar as demonstrações financeiras referentes ao exercício encerrado em 31 de dezembro de 1988; b) — deliberar sobre a destinação das reservas constantes do balanço; c) — aprovar a correção da expressão monetária do Capital Social; d) — outros assuntos do interesse social.

Brasília, 10 de outubro de 1989

WAYNE DO CARMO FARIA

Diretor Presidente

(DAR-NCz\$ 98,43)

(DIAS: 16,17 e 18)

EMPRESA DE PORTOS DO BRASIL S.A. — PORTOBRÁS AVISO DE LICITAÇÃO — CONCORRÊNCIA N° 020/89

1. OBJETO

Execução das obras de recuperação das margens da Praia do Carmo e do Forte Orange, nos Municípios de Olinda e Itamaracá-PE.

2. FORNECIMENTO DO EDITAL

À disposição dos interessados para consulta, e aquisição mediante o pagamento de NCz\$ 200,00 (duzentos cruzados novos), na Seção de Compras, localizada no 1° andar do Edifício Sede desta Empresa, situada no S.A.S. Quadra 01, Blocos "D" e "F", em Brasília — D.F., no horário de 08:30 às 11:00 e das 14:30 às 17:00 horas.

3. RECEBIMENTO E ABERTURA DAS PROPOSTAS

Às 15h00 do dia 13 de novembro de 1989, a Comissão de Recebimento e Julgamento, receberá e procederá a

abertura das propostas na Sala de Licitações desta Empresa, situada no S.A.S., Quadra 01, Blocos "D" e "F", em Brasília — D.F.

4. CONDIÇÕES DE PARTICIPAÇÃO

— Serão admitidas a participar desta Concorrência, somente firmas nacionais, individualmente ou consorciadas.

— Capital Social mínimo de NCz\$ 1.300.000,00 (um milhão e trezentos mil cruzados novos), integralizado e registrado na Junta Comercial do Estado onde a Empresa tiver sua Sede.

Brasília, 11 de outubro de 1989

SEBASTIÃO MOURÃO DA ROCHA

Chefe do Departamento de Administração Geral DEPAGE

(Dias 13, 16 e 17)

CAIXA ECONÔMICA FEDERAL

AVISO

CONCORRÊNCIA N° 005/89

A CAIXA ECONÔMICA FEDERAL — Superintendência Regional de Brasília, através da Comissão Permanente de Licitação, torna público que conforme o subitem 14.1 do Edital revogou a Concorrência em epígrafe, que trata da alienação das projeções 09 e 02 do SHCGN Quadras 703 e 704, respectivamente.

Brasília, 11 de outubro de 1989

COMISSÃO PERMANENTE DE LICITAÇÃO — CPL/BR

(DAR-NCz\$ 19,30)

SUMÁRIO

ATOS DO GOVERNADOR.....	3
SECRETARIA DO GOVERNO.....	7
SECRETARIA DE ADMINISTRAÇÃO.....	10
SECRETARIA DE FINANÇAS.....	12
SECRETARIA DE SERVIÇOS SOCIAIS.....	12
SECRETARIA DE SERVIÇOS PÚBLICOS.....	12
SECRETARIA DE SEGURANÇA PÚBLICA.....	13
PROCURADORIA GERAL.....	13
EDITAIS, AVISOS E DECLARAÇÕES.....	13