



DIÁRIO OFICIAL

DO DISTRITO FEDERAL

ANO XXII - Nº 14

QUARTA-FEIRA, 21 DE JANEIRO DE 1998

PREÇO: R\$ 0,66

SUMÁRIO

SEÇÃO I

	PÁGINA
ATOS DO PODER EXECUTIVO.....	1
SECRETARIA DE GOVERNO.....	16
SECRETARIA DE FAZENDA E PLANEJAMENTO.....	25
SECRETARIA DE EDUCAÇÃO.....	25
SECRETARIA DE SAÚDE.....	26
SECRETARIA DE OBRAS.....	27
SECRETARIA DE TRANSPORTES.....	27
SECRETARIA DE AGRICULTURA.....	27
SECRETARIA DE SEGURANÇA PÚBLICA.....	28
POLÍCIA CIVIL DO DISTRITO FEDERAL.....	28
SECRETARIA DE CULTURA E ESPORTE.....	28
SECRETARIA DE INDÚSTRIA E COMÉRCIO.....	29
SECRETARIA DE TRABALHO, EMPREGO E RENDA.....	29
SECRETARIA DE MEIO AMBIENTE, CIÊNCIA E TECNOLOGIA.....	29
SECRETARIA DE HABITAÇÃO E DESENVOLVIMENTO URBANO.....	31

SEÇÃO II

ATOS DO PODER EXECUTIVO.....	32
VICE-GOVERNADORIA.....	33
CASA MILITAR.....	33
SECRETARIA DE GOVERNO.....	33
SECRETARIA DE ADMINISTRAÇÃO.....	35
SECRETARIA DE FAZENDA E PLANEJAMENTO.....	35
SECRETARIA DE SAÚDE.....	36
SECRETARIA DE TRANSPORTES.....	48
SECRETARIA DE AGRICULTURA.....	48
POLÍCIA CIVIL DO DISTRITO FEDERAL.....	48
SECRETARIA DE CULTURA E ESPORTE.....	48
SECRETARIA DE MEIO AMBIENTE, CIÊNCIA E TECNOLOGIA.....	49

SEÇÃO III

SECRETARIA DE GOVERNO.....	50
SECRETARIA DE ADMINISTRAÇÃO.....	58
SECRETARIA DE FAZENDA E PLANEJAMENTO.....	59
SECRETARIA DE EDUCAÇÃO.....	59
SECRETARIA DE SAÚDE.....	62
SECRETARIA DA CRIANÇA E ASSISTÊNCIA SOCIAL.....	64
SECRETARIA DE OBRAS.....	65
SECRETARIA DE TRANSPORTES.....	67
SECRETARIA DE SEGURANÇA PÚBLICA.....	68
POLÍCIA MILITAR DO DISTRITO FEDERAL.....	68
SECRETARIA DE CULTURA E ESPORTE.....	69
SECRETARIA DE TRABALHO, EMPREGO E RENDA.....	70
SECRETARIA DE MEIO AMBIENTE, CIÊNCIA E TECNOLOGIA.....	71
SECRETARIA DE HABITAÇÃO E DESENVOLVIMENTO URBANO.....	71
INEDITORIAIS.....	72
ÍNDICE.....	73

SEÇÃO I

ATOS DO PODER EXECUTIVO

LEI COMPLEMENTAR Nº 53, DE 26 DE DEZEMBRO DE 1997 (*)

Dispõe sobre a obrigatoriedade do uso de equipamento emissor de cupom fiscal - ECF, institui o Programa de Estímulo à Aquisição de ECF - PróECF - e dá outras providências.

O GOVERNADOR DO DISTRITO FEDERAL, FAÇO SABER QUE A CÂMARA LEGISLATIVA DO DISTRITO FEDERAL DECRETA E EU SANCIONO A SEGUINTE LEI:

Art. 1º - As empresas que exercem a atividade de venda ou revenda de bens a varejo e as empresas prestadoras de serviços estão obrigadas ao uso de equipamento emissor de cupom fiscal - ECF.

Parágrafo único. O disposto neste artigo observará convênio a ser celebrado no âmbito do Conselho de Política Fazendária - CONFAZ, a ser implementado por ato do Secretário de Fazenda e Planejamento, cujas regras se estenderão ao Imposto sobre Serviços - ISS.

Art. 2º - Qualquer outro meio de emissão de documento fiscal, inclusive o manual, somente poderá ser utilizado com expressa autorização da Secretaria de Fazenda e Planejamento.

§ 1º Respeitado o disposto no art. 1º, é vedada a utilização ou a permanência de equipamentos que possibilitem o registro ou o processamento de dados relativos a operações com mercadorias ou a prestações de serviços em estabelecimento contribuinte do Imposto sobre Operações Relativas à Circulação de Mercadorias e sobre Prestações de Serviços de Transporte Interestadual e Intermunicipal e de Comunicação - ICMS - e do Imposto sobre Serviços - ISS, sem expressa autorização da Secretaria de Fazenda e Planejamento para integrarem sistema de emissão de documentos fiscais.

§ 2º Os equipamentos não autorizados serão apreendidos pela fiscalização tributária, sem prejuízo das demais penalidades legais, ressalvada a hipótese de que, submetidos a vistoria *in loco*, não tenha a fiscalização apurado indícios de fraude ou sonegação fiscal.

§ 3º Nos casos de roubo ou de furto do equipamento emissor de cupom fiscal - ECF, fica assegurado ao contribuinte o benefício de que trata o art. 3º para a aquisição de novo equipamento.

Art. 3º - Fica instituído o Programa de Estímulo à Aquisição de ECF - PróECF, com o objetivo de reduzir os custos de aquisição dos equipamentos obrigatórios de que trata esta Lei Complementar.

§ 1º Para o cumprimento do objetivo do PróECF, fica o Poder Executivo autorizado a conceder crédito presumido do ICMS, sem prejuízo do crédito fiscal do ativo permanente, correspondente a até 70% (setenta por cento) do valor de aquisição de equipamentos novos de leitura óptica, de impressão de código de barras e ECF, desde que:

I - atendam aos requisitos determinados em acordo celebrado entre as unidades da Federação;

II - tenham o uso autorizado pela Secretaria de Fazenda e Planejamento.

§ 2º O benefício autorizado neste artigo estende-se a contribuintes exclusivos de ISS, sob a forma de compensação com o imposto devido em até 82% (oitenta e dois por cento) do valor de aquisição dos equipamentos.

§ 3º O prazo para o aproveitamento do crédito presumido do ICMS ou da compensação com o ISS devido será de, no máximo, vinte e quatro meses a contar do mês subsequente ao da efetiva utilização do equipamento autorizado.

Art. 4º - Na hipótese de perda, roubo, furto, extravio, destruição, alienação ou cessão de uso dos equipamentos incentivados em prazo inferior a dois anos a contar da data da autorização de seu uso, o contribuinte beneficiário deverá:

I - estornar integralmente, no período de apuração em que houver ocorrido o fato, os créditos fiscais de ICMS referidos no § 1º do artigo anterior;

II - recolher o valor correspondente ao benefício concedido até o último dia do mês em que ocorrer o fato, na hipótese em que tenha havido a compensação com o ISS.

§ 1º O estorno e o recolhimento de que tratam os incisos do *caput* serão atualizados monetariamente, na forma da legislação específica.

§ 2º Não se aplicará o disposto no *caput* na hipótese de:

I - transferência do equipamento a outro estabelecimento do mesmo contribuinte, situado no Distrito Federal;

II - fusão, cisão, incorporação ou venda do estabelecimento ou fundo de comércio;

III - baixa de inscrição no Cadastro Fiscal do Distrito Federal, situação em que o aproveitamento ou a compensação será equivalente a 1/24 (um vinte e quatro avos) do benefício auferido por mês de efetiva utilização do equipamento.

ALERTA PREVENTIVO PERÍODO DE CHUVA

**Evite retirar a camada vegetal dos barrancos; ela
protege contra erosões e deslizamentos**

Art. 5º - Perderá o benefício do PrôECF o contribuinte que:
 I - utilizar o equipamento em desacordo com a legislação, inclusive com lacre rompido ou violado;
 II - deixar de emitir e entregar ao consumidor o cupom fiscal;
 III - deixar de recolher ou recolher a menor o imposto devido.
Parágrafo único. O contribuinte que tiver cassado o benefício do PrôECF deverá recolher o valor do benefício atualizado monetariamente na forma da legislação específica, sem prejuízo da sanção cabível.
 Art. 6º - Aplicar-se-á multa no valor de R\$ 1.000,00 (mil reais) por equipamento ao contribuinte de que trata o art. 1º que não utilizar o equipamento obrigatório ou utilizá-lo em desacordo com a legislação tributária.
 § 1º As multas acessórias decorrentes do uso indevido do ECF não se aplicam os limites estabelecidos no art. 63 da Lei Complementar nº 4, de 30 de dezembro de 1994 - Código Tributário do Distrito Federal.
 § 2º Aos contribuintes que descumprirem o disposto nesta Lei Complementar aplicam-se as vedações previstas no art. 67 da Lei Complementar nº 4, de 30 de dezembro de 1994.
 Art. 7º - Os efeitos do PrôECF cessarão decorridos cento e oitenta dias da implementação da obrigatoriedade da utilização do equipamento.
Parágrafo único. O prazo de que trata este artigo poderá ser prorrogado por ato do Secretário de Fazenda e Planejamento.
 Art. 8º - Fica a Secretaria de Fazenda e Planejamento autorizada a exigir das novas empresas a comprovação da aquisição do ECF no prazo de sessenta dias da inscrição no Cadastro Fiscal do Distrito Federal, sob pena de cassação da inscrição.
 Art. 9º - O Poder Executivo abrirá linha de crédito, com recursos do Fundo de Desenvolvimento do Distrito Federal - FUNDEF, para financiamento de aquisição dos equipamentos destinados a microempresa e a empresas de pequeno porte.
 Art. 10 - O art. 93 do Decreto-lei nº 82, de 26 de dezembro de 1966, passa a vigorar acrescido do inciso XI:
 "Art. 93
 "XI - projeto, planejamento, implantação, gerenciamento e manutenção da operação de redes de comunicação de dados, um por cento".
 Art. 11 - Esta Lei Complementar entra em vigor na data de sua publicação.
 Art. 12 - Revogam-se as disposições em contrário.

Brasília, 26 de dezembro de 1997
 109º da República e 38º de Brasília

CRISTOVAM BUARQUE

(* Republicada por ter saído com incorreção, do original, no DODF nº 250, de 29.12.97.

DECRETO Nº 19.002, DE 20 DE JANEIRO DE 1998

Aprova Projetos Urbanísticos de Parcelamento na Região Administrativa de Taguatinga - RA III.

O GOVERNADOR DO DISTRITO FEDERAL, no uso das atribuições que lhe conferem os artigos 100, incisos VII e XXVI, da Lei Orgânica do Distrito Federal, e 77, da Lei Complementar nº 17, de 28 de janeiro de 1997, DECRETA:

Art. 1º Ficam aprovados os Projetos Urbanísticos de Expansão dos Parcelamentos das Quadras QSC 05, 08, 10, 11, 13, 15, 19, 21, 22 e 28, QSB 08 e 09, QSE 19, QNC 12 e 13, QND 60 e QNJ 33, 35, 37 e 39, da Região Administrativa de Taguatinga - RA III, consubstanciados nos Projetos Urbanismo - Parcelamento URB 127/93 e URB 90/96, e nos Memoriais Descritivos MDE 127/93 e MDE 90/96.

Parágrafo único. Os Memoriais Descritivos MDE 127/93 e MDE 90/96 são partes integrantes deste Decreto, na forma do Anexo I.

Art. 2º Este Decreto entra em vigor na data de sua publicação.

Art. 3º Revogam-se as disposições em contrário.

Brasília, 20 de Janeiro de 1998
 110º da República e 38º de Brasília

CRISTOVAM BUARQUE

ANEXO

PROCESSOS:	111.005.221/93-7
DECISÕES:	
DATAS:	
DECRETOS:	
DATAS:	
PUBLICAÇÃO:	
REGISTRO NO CARTÓRIO.....OFÍCIO	DATA

1. SINOPSE

O presente projeto de Urbanismo-Parcelamento, MDE-127/93, foi elaborado com o objetivo de definir a expansão do parcelamento urbano nas quadras: QSC 5, 8, 10, 11, 13, 15, 19, 21, 22 e 28; QSB 8 e 9; QSE 19; QNC 12 e 13; QND 60 e QNJ 33, 35, 37 e 39 na Região Administrativa III - Taguatinga, de forma a regularizar ocupações irregulares que se davam há muitos anos.

O projeto é composto pelo presente Memorial Descritivo e pelas plantas do Projeto de Urbanismo-Parcelamento, URB 127/93, que alteram projetos existentes de acordo com a relação abaixo:

Plantas do Projeto	Plantas Existentes
fl. 1/9 - SICAD 134-IV-2-A	PR 98/1
fl. 2/9 - SICAD 134-IV-6-B	CST 3/1 e PR 5/2
fl. 3/9 - SICAD 135-I-4-A	PR 6/2
fl. 4/9 - SICAD 150-II-3-B	PR 15/3
fl. 5/9 - SICAD 150-II-3-D	
fl. 7/9 - SICAD 151-I-1-C	CST 15/1; PR 15/1; PR 15/3
fl. 8/9 - SICAD 151-I-1-D	PR 324/1 e PR 460/1
fl. 6/9 - SICAD 151-I-1-B	CST 14/1 e PR 14/1
fl. 9/9 - SICAD 151-III-2-D	CST s/n de 14/05/62 e PR 17/1

PROGE A		ENGENHARIA E ESTUDOS AMBIENTAIS		RT. <i>Waldemar</i> ENG. WALDO DUARTE MATOS CREA - SP 25743 / D
M E M O R I A L D E S C R I T I V O				
MDE - 127/93		CST - CIDADE SATÉLITE TAGUATINGA QSC 5, 8, 10, 11, 13, 15, 19, 21, 22 e 28 - QSB 8 e 9 - QSE 19 QNC 12 e 13 - QND 60 - QNJ 33, 35, 37 e 39		
FOLHA: 1/57				
DATA: 16/09/93	PROJETO: <i>Waldemar</i>	CONFERE: <i>Waldemar</i>	VISTO: <i>Waldemar</i>	APROVO: <i>Waldemar</i>
		GEPRO II/ROSEMARY		VISTO: <i>Waldemar</i>
		DIPRO/ELIANA		APROVO: <i>Waldemar</i>
INSTITUTO DE PLANEJAMENTO TERRITORIAL E URBANO DO DISTRITO FEDERAL - (PDF/GDF)				

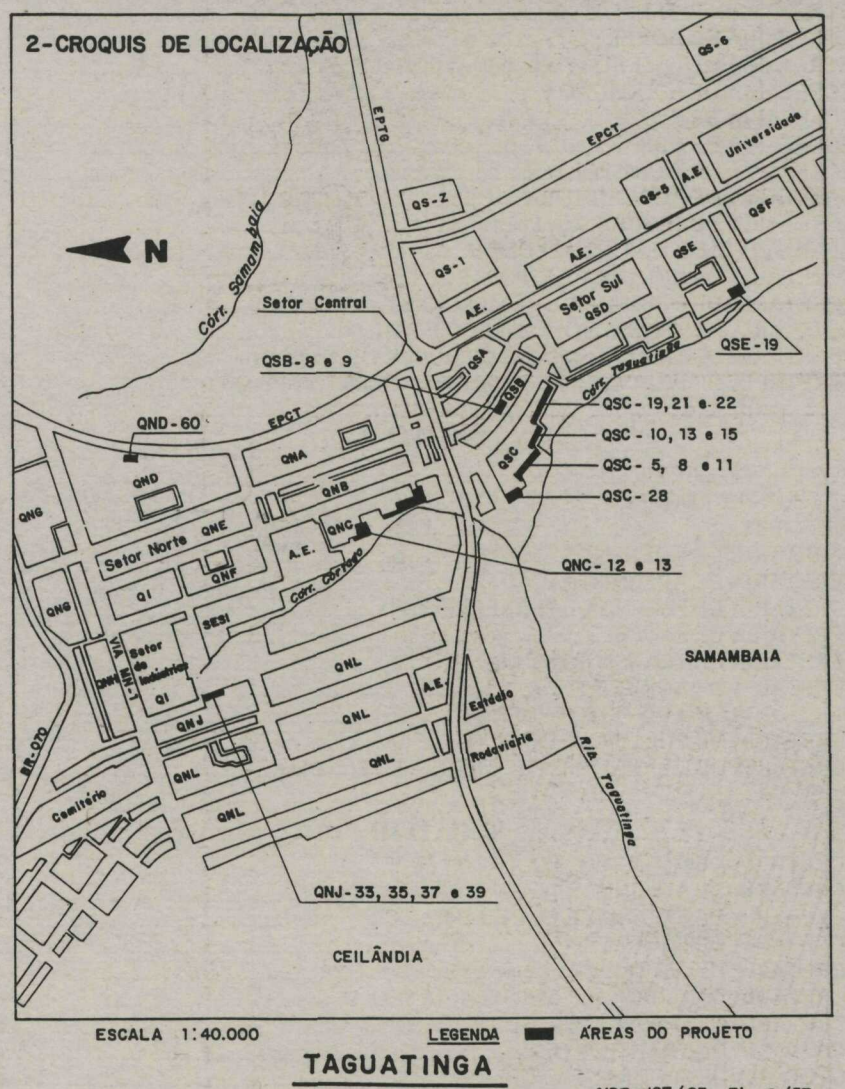

**GOVERNO
 DEMOCRÁTICO
 E POPULAR**

O povo em 1º lugar

**DIÁRIO OFICIAL
 DO DISTRITO FEDERAL**

Redação e Administração:
 Anexo do Palácio do Buriti, Sala 111, Térreo.
 CEP 70075-900, Brasília - DF.
 Telefones: (061) 225-7803 - 316-4137 - 213-6312
 Impressão: IMPRENSA NACIONAL

CRISTOVAM BUARQUE
 Governador
ARLETE SAMPAIO
 Vice-Governadora
LUIZ GONZAGA FIGUEIREDO MOTTA
 Secretário de Comunicação Social
CLEMENTE LUZ
 Editor-responsável

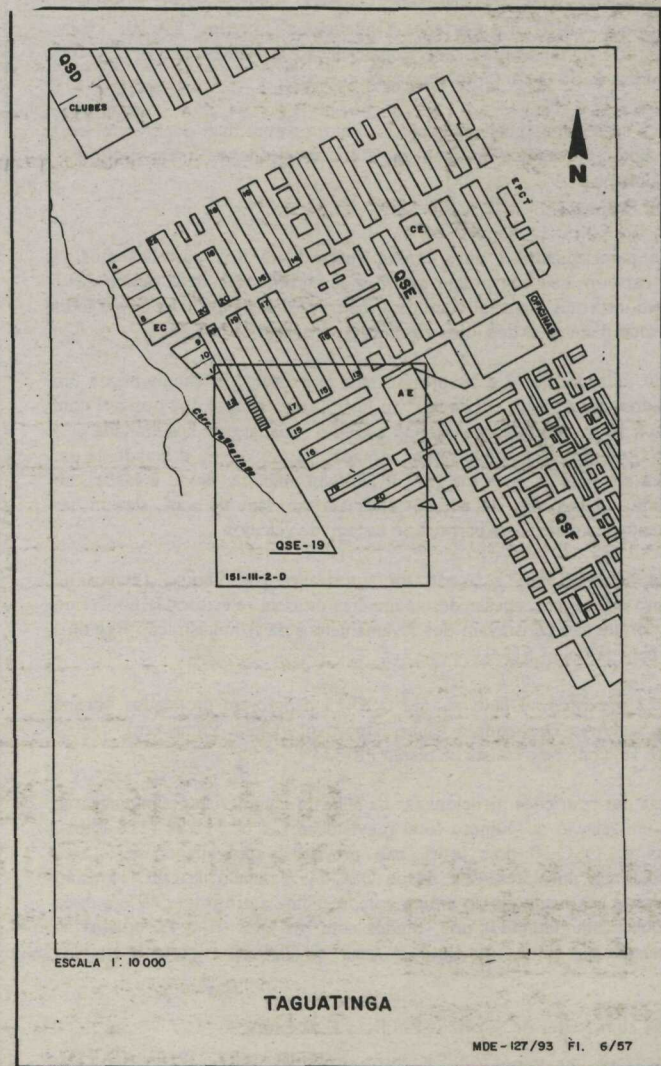
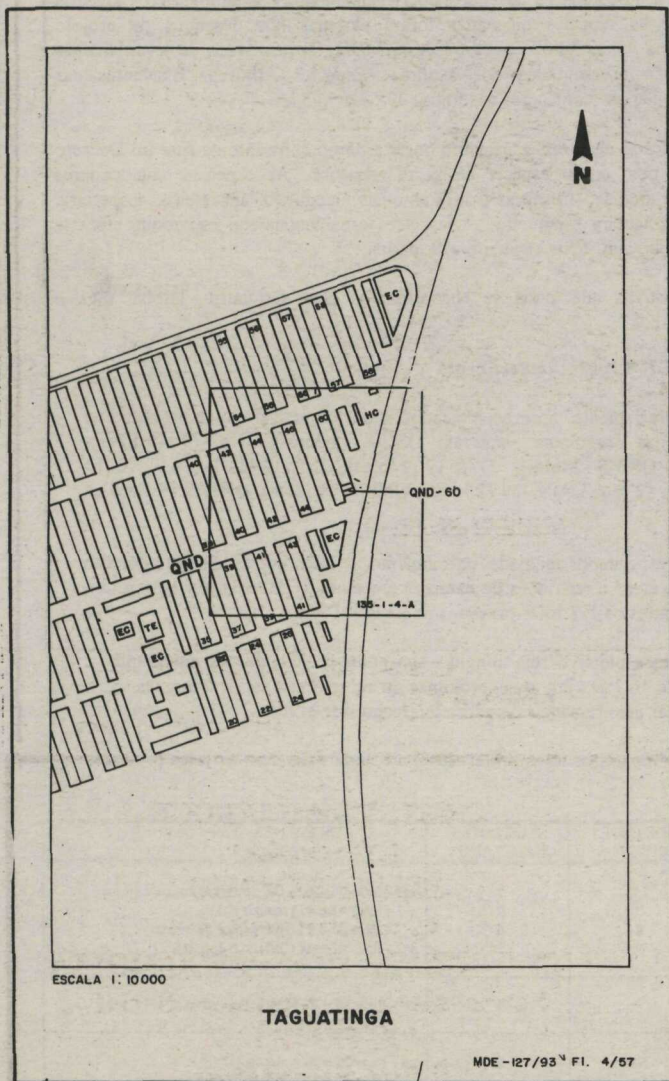
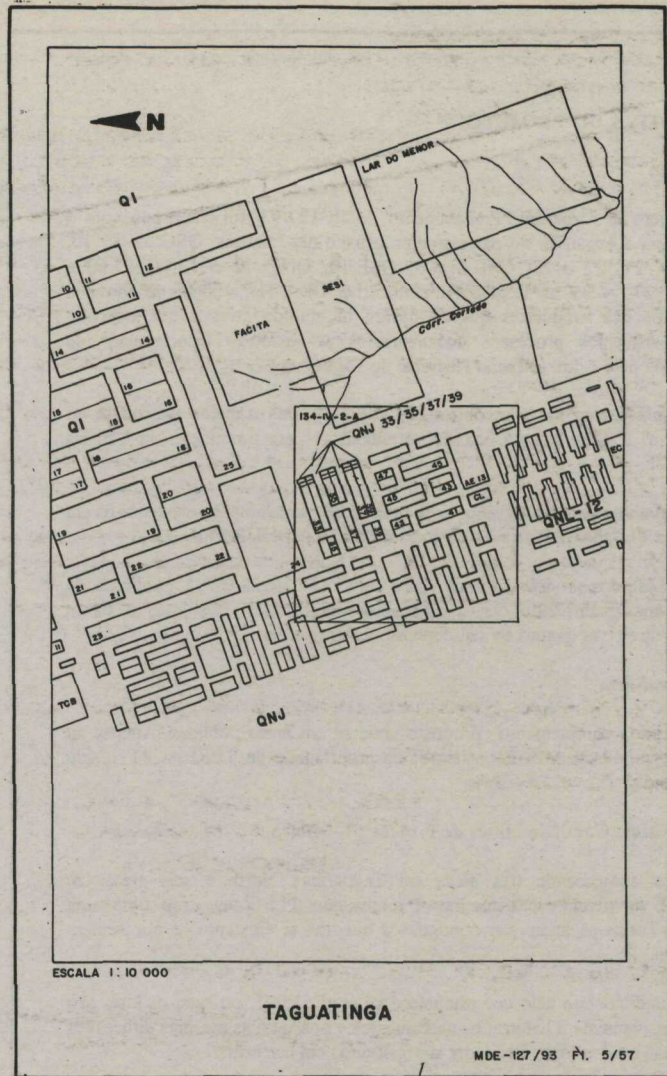
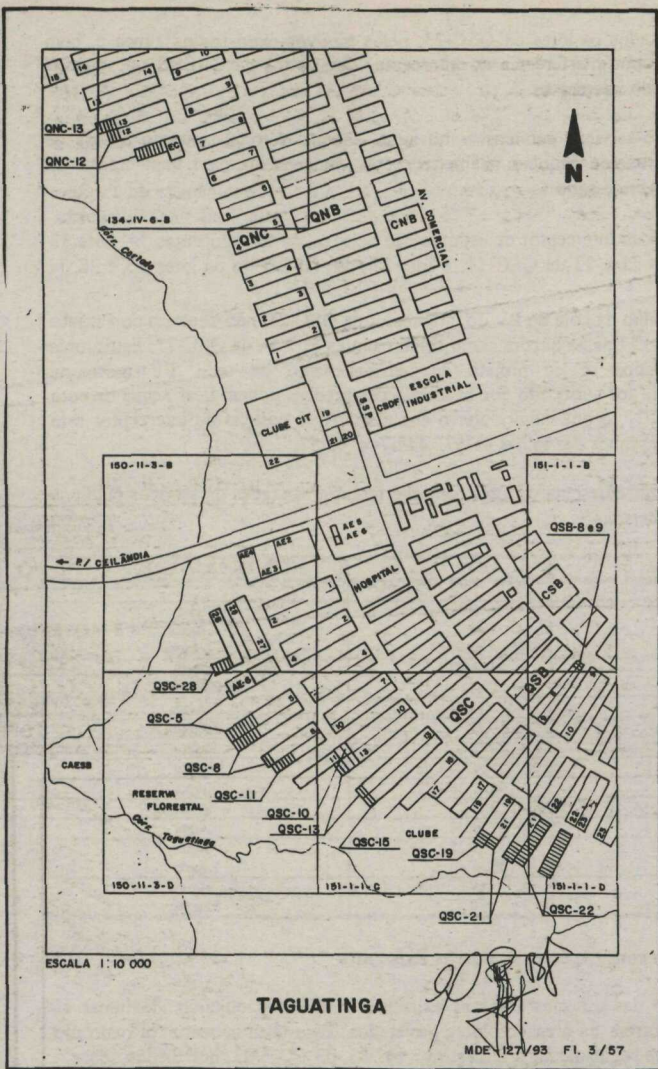

3. JUSTIFICATIVA DO PROJETO

a) Apresentação

O presente projeto de Urbanismo-Parcelamento, MDE-127/93, foi elaborado com o objetivo de definir a expansão do parcelamento urbano nas quadras: QSC 5, 8, 10, 11, 13, 15, 19, 21, 22 e 28; QSB 8 e 9; QSE 19; QNC 12 e 13; QND 60 e QNJ 33, 35, 37 e 39 na Região Administrativa III - Taguatinga, de forma a regularizar ocupações irregulares que se davam há muitos anos e que estavam registradas em diversos processos encaminhados ao extinto Departamento de Urbanismo - DeU pela Administração Regional de Taguatinga.

O termo de referência para a contratação do presente trabalho baseou-se no Projeto de Lei nº 575/92 que na ocasião se encontrava em tramitação na Câmara Legislativa do DF.

O trabalho de levantamento topográfico e de revisão do parcelamento existente foram contratados pela TERRACAP através do contrato SETRA/DIJUR nº 911/93.

Durante a execução dos serviços foi aprovada a Lei nº 515, de 28/07/93, publicada no Diário Oficial do DF em 29/07/93, a qual apresenta listagem dos lotes a serem regularizados e diretrizes quanto ao seu dimensionamento e uso.

b) Questão Fundiária

Praticamente todo parcelamento proposto situa-se em áreas públicas. Apenas na QSE 19 está envolvida a Área Especial 13, de propriedade da TERRACAP e sem destinação definida.

c) Análise do Sítio e Condicionantes de Projeto

O parcelamento compreende três áreas em Taguatinga Norte e seis áreas em Taguatinga Sul, envolvendo 20 quadras e totalizando 112 lotes, com uma área 36.090,50 m². Todas as áreas são contíguas a quadras já existentes e apresentam topografia suave.

O Projeto foi condicionado pelo que estabelece a Lei nº 515/93, ou seja, os lotes são destinados exclusivamente a habitações unifamiliares e possuem as mesmas dimensões dos lotes vizinhos ou dos lotes da quadra já registrados em cartório.

O prolongamento da QSC-23 com a criação de 9 lotes, inicialmente previstos, não foi possível em virtude da interferência do parcelamento com área alagadiça e com nascentes existentes na Área de Relevante Interesse Ecológico dos Córregos Taguatinga e Cortado - ARIE dos Córregos Taguatinga e Cortado - RA III, criada pelo Decreto nº 11.467, de 6/03/89. Por recomendação do IEMA/SEMATEC foi preservada uma faixa de 30 m em torno dessa área.

Também as redes de serviços públicos condicionaram a forma final do Projeto, em especial o interceptor de esgotos que impediu a criação de novos lotes, conforme apresentado na alínea e.

d) Descrição da Proposta

A proposta de parcelamento é uma consequência direta dos parcelamentos já registrados em cartório, que constituem as áreas de entorno das áreas objeto deste MDE. Assim, praticamente não se alteram os arruamentos existentes e os novos lotes possuem as mesmas dimensões dos lotes vizinhos ou dos lotes da quadra.

O sistema viário, quando não é o próprio sistema já existente, é simplesmente um prolongamento do mesmo, com "cul de sac" ao final da via, sempre que possível com dimensões 14 m x 14 m. Nas quadras QNJ-35 e QNJ-37 sua largura fica limitada pela calçada. Na QND-60 suas dimensões foram adotadas 12 m x 12 m, deixando-se um espaço maior entre o final da pista e a via EPCT. Para dificultar novas invasões, ao final dos conjuntos, cujas vias de acesso terminam em "cul de sac", devem ser colocados elementos com efeito de barreira ao tráfego de veículos.

O parcelamento nas QNC's 1 a 5 não foi autorizado pela Equipe Técnica de Acompanhamento do Projeto, apesar destas quadras estarem relacionadas no Termo de Referência, porque não constavam dos levantamentos da Administração Regional de Taguatinga, nem da Lei nº 515/93.

Os lotes 20 e 22 previstos no lado par da QSC-19 não foram projetados porque ficariam dentro da "Área Destinada a Clube Esportivo" (Clube Primavera), que se limita com o lote 18, conforme consta na planta PR-324/1.

Em consequência das restrições mencionadas na alínea c e com vistas a minimizar o déficit de lotes em relação ao número total previsto na Lei nº 515/93 (128 lotes), estão propostos na QSC-10 dois lotes, não previstos, aproveitando-se a área remanescente ao fundo dos lotes 42 e 44 da QSC-11. Também na QSC-15 estão propostos dois lotes, aproveitando-se a área compreendida entre o lote 49 e a Área Especial nº 7, que ficam limitados nos fundos com os lotes 41 e 43, criados na QSC-13. Apresentam-se, ainda, um lote a mais na QSC-22 e 4 lotes a mais na QSC-28.

e) Interferências com Redes de Serviços Públicos Existentes

Em reunião realizada no dia 27/09/94 entre a TERRACAP, IPDF, CAESB, IEMA/SEMATEC e PROGEA, ficou definido que no Projeto de Parcelamento não

seriam apresentados os lotes da QSC-23, pelos motivos expostos na alínea c, bem como os lotes com interferência no interceptor de esgotos da CAESB ou situados abaixo da linha do interceptor.

Outras redes de serviços públicos como água, energia elétrica e mesmo a rede de coleta de esgotos (de pequeno diâmetro) serão remanejadas para implantação do Projeto, quando necessário.

Por interferência do interceptor de esgotos não constam do Projeto: lotes 34, 36 e 38 da QSC-5, lotes 21 e 23 da QSC-11, o lote 27 da QSC-19 e os lotes 26 e 28 da QSC-21.

Por estarem abaixo da cota do PV do interceptor na QSC-21, não constam do Projeto os lotes 23, 25 e 27 dessa quadra assim como os lotes 51 a 54 da QSC-22. Estes lotes poderão ser criados se no projeto de remanejamento da rede de esgotos na QSC-21/QSC-22 for verificado que as instalações prediais podem ficar acima da cota do PV da QSC-21, o que exigirá aterro nos mesmos. A posição do interceptor está mostrada nos desenhos das folhas 41/57, 44/57 e 45/57.

O quadro a seguir apresenta os lotes com interferência nas redes de serviços públicos que serão remanejadas.

QUADRA	LOTE	INTERFERÊNCIA/REDE
QSC-8	31 e 33	Esgoto
QSC-10	41	Água
	43	Elétrica
QSC-13	41 e 42	Água
	44	Elétrica
QSC-15	42	Água
QSC-21	21	Esgoto
QSC-22	50	Esgoto
QNC-12	22, 23, 24, 25 e 26	Esgoto
QND-60	36 e 38	Água e Esgoto
QNJ-33	19	Água
QNJ-35	37 e 38	Água
QNJ-37	37 e 38	Água
	39 e 40	Esgoto
QNJ-39	19	Água
	20	Esgoto

f) Interferência com Espécies Arbóreas Existentes

O levantamento das espécies arbóreas existentes teve como objetivo identificar as árvores que ocorrem na área dos lotes projetados. Esse levantamento foi realizado com base no que regulamenta o Decreto nº 14.783, de 17/06/93, que dispõe sobre o tombamento de espécies arbóreo-arbustivas, e dá outras providências.

Para isso foram utilizados os desenhos do Levantamento Planialtimétrico Cadastral TOP-127/93 e as espécies mapeadas foram plotadas nos desenhos de projeto apresentados nas folhas 38/57 a 48/57 deste MDE. Os resultados do levantamento de campo estão apresentados nos quadros "Espécies Arbóreas Existentes nas Unidades Imobiliárias" constantes das folhas 49/57 a 56/57.

Não foi identificada nenhuma espécie de porte arbóreo constante da lista do Decreto nº 14.783/93, bem como espécie de porte arbustivo. As espécies mais comuns encontradas na área são frutíferas dentre as quais mangueira, abacateiro, nespereira, jaboticabeira, goiabeira e jaqueira. As espécies ornamentais são espatódia, cipreste português, flamboyant, ficus beijamim e casuarina.

As espécies nativas que ainda se encontram na área são buriti, jatobá, ingá e piriquiteira.

g) Cumprimento da Legislação Pertinente

O Projeto de Parcelamento apresentado atende ao número de lotes previstos na Lei nº 515/93 nas seguintes quadras: QSC-8 (9 lotes), QSC-13 (6 lotes), QSB-8 (2 lotes), QSB-9 (2 lotes), QSE-19 (9 lotes), QNC-12 (11 lotes), QNC-13 (5 lotes), QND-60 (2 lotes), QNJ-33 (2 lotes), QNJ-35 (4 lotes), QNJ-37 (4 lotes) e QNJ-39 (2 lotes).

Nas demais quadras, a impossibilidade, no momento, de se proceder ao esgotamento sanitário de certas áreas e restrições de natureza ambiental (QSC-23) não permitiram que fossem projetados os 128 lotes previstos na Lei nº 515/93.

Assim, para que esse objetivo seja atingido, um novo projeto deverá contemplar a criação de mais de 16 lotes em áreas próximas ou mesmo em áreas contíguas, se o Poder Público optar pelo remanejamento do interceptor de esgotos.

O quadro a seguir mostra os lotes projetados em comparação com os lotes previstos na Lei nº 515/93.

QUADRA	Nº DE LOTES PREVISTOS	Nº DE LOTES PROJETADOS	DIFERENÇA - Lotes (motivo)
QSC-5	11	8	- 3 - lotes 34, 36 e 38 (interceptor de esgoto)
QSC-10	0	2	+ 2 - lotes 41 e 43 (reduzir o déficit)
QSC-11	8	6	- 2 - lotes 21 e 23 (interceptor de esgoto)
QSC-15	0	2	+ 2 - lotes 42 e 44 (reduzir o déficit)
QSC-19	7	4	- 3 - lotes 20 e 22 (Clube Esportivo) - lote 27 (interceptor)
QSC-21	9	5	- 4 - lotes 26 e 28 (interceptor) - lotes 23 e 25 (abaixo do interceptor)

QSC-22	25	22	- 3 - lotes 51, 52 e 54 (abaixo do interceptor)
QSC-23	9	0	- 9 - lotes pares 30 a 46 (proximidade de nascentes e alagados)
QSC-28	1	5	+ 4 - lotes 32, 33, 34 e 35 (reduzir o déficit)
As Demais	58	58	0
TOTAL	128	112	- 16 (serão tratados em novos processos)

QUADRO DE COORDENADAS
QUADRAS QNC-12 e QNC-13

VÉRTICES	COORDENADAS UTM		CROQUIS
	N	E	
A	8.247.882,05	171.536,76	
B	8.247.848,07	171.548,73	
C	8.247.821,50	171.473,20	
D	8.247.845,59	171.416,14	
E	8.247.889,47	171.375,05	
F	8.247.947,12	171.354,99	
G	8.247.963,32	171.401,90	
H	8.247.871,13	171.434,68	
I	8.247.855,48	171.461,23	

Kr = 1,0007674

MDE - 127 / 93 FI. 11 / 57

QUADRO DE COORDENADAS
QUADRA QND-60

VÉRTICES	COORDENADAS UTM		CROQUIS
	N	E	
A	8.250.312,36	172.286,44	
B	8.250.257,18	172.274,99	
C	8.250.244,66	172.238,88	
D	8.250.289,95	172.223,06	

Kr = 1,0007227

QUADRO DE COORDENADAS
QUADRAS QNJ-33, QNJ-35, QNJ-37 e QNJ-39

VÉRTICES	COORDENADAS UTM		CROQUIS
	N	E	
A	8.249.345,95	170.023,19	
B	8.249.181,44	170.080,70	
C	8.249.174,76	170.061,83	
D	8.249.339,35	170.004,30	

Kr = 1,0007674

MDE - 127 / 93 FI. 12 / 57

QUADRO DE COORDENADAS
QUADRAS QSB-8 e QSB-9

VÉRTICES	COORDENADAS UTM		CROQUIS
	N	E	
A	8.246.561,08	172.617,92	
B	8.246.545,54	172.636,86	
C	8.246.529,31	172.625,10	
D	8.246.546,40	172.604,26	

Kr = 1,0007213

QUADRO DE COORDENADAS
QUADRAS QSC-5 e QSC-8 (lado par)

VÉRTICES	COORDENADAS UTM		CROQUIS
	N	E	
A	8.246.495,59	171.698,59	
B	8.246.463,00	171.713,94	
C	8.246.426,67	171.732,49	
D	8.246.364,53	171.768,95	
E	8.246.329,43	171.797,45	
F	8.246.318,18	171.780,89	
G	8.246.306,52	171.726,41	
H	8.246.328,84	171.708,68	
I	8.246.391,11	171.672,14	
J	8.246.417,86	171.661,67	
K	8.246.491,32	171.689,54	

Kr = 1,0007724

QUADRO DE COORDENADAS
QUADRAS QSC-8 (lado ímpar) e QSC-11

VÉRTICES	COORDENADAS UTM		CROQUIS
	N	E	
A	8.246.329,43	171.797,45	
B	8.246.327,98	171.859,08	
C	8.246.298,30	171.879,40	
D	8.246.264,67	171.905,09	
E	8.246.244,63	171.848,23	
F	8.246.264,45	171.829,81	
G	8.246.288,41	171.801,28	
H	8.246.318,18	171.780,89	

Kr = 1,0007724

QUADRO DE COORDENADAS
QUADRAS QSC-10, QSC-13 e QSC-15

VÉRTICES	COORDENADAS UTM		CROQUIS
	N	E	
A	8.246.339,55	171.998,92	
B	8.246.283,29	172.043,82	
C	8.246.257,84	172.065,40	
D	8.246.204,79	172.113,95	
E	8.246.203,40	172.157,94	
F	8.246.176,29	172.118,33	
G	8.246.191,28	172.099,18	
H	8.246.244,32	172.050,64	
I	8.246.244,68	172.028,54	
J	8.246.258,45	172.012,27	
K	8.246.285,50	171.990,62	
L	8.246.327,14	171.983,41	

Kr = 1,0007213

MDE - 127 / 93 FI. 14 / 57

QUADRO DE COORDENADAS
QUADRAS QSC-19 e QSC-21 (lado par)

VÉRTICES	COORDENADAS UTM		CROQUIS
	N	E	
A	8.246.134,87	172.360,32	
B	8.246.093,24	172.419,78	
C	8.246.079,17	172.440,83	
D	8.246.059,75	172.422,40	
E	8.246.068,90	172.402,20	
F	8.246.081,00	172.366,53	
G	8.246.102,53	172.363,71	

Kr = 1,0007213

QUADRO DE COORDENADAS
QUADRAS QSC-21 (lado ímpar) e QSC-22

VÉRTICES	COORDENADAS UTM		CROQUIS
	N	E	
A	8.246.135,95	172.519,79	
B	8.246.119,47	172.546,07	
C	8.246.106,17	172.569,65	
D	8.246.091,22	172.596,83	
E	8.245.977,24	172.534,12	
F	8.246.009,73	172.516,58	
G	8.246.025,60	72.488,57	
H	8.246.062,23	172.430,13	
I	8.246.079,17	172.440,83	

Kr = 1,0007213

MDE - 127/93 Fl. 15/57

QUADRO DE COORDENADAS
QUADRA QSC-28

VÉRTICES	COORDENADAS UTM		CROQUIS
	N	E	
A	8.246.540,33	171.760,12	
B	8.246.511,08	171.685,68	
C	8.246.527,12	171.674,71	
D	8.246.554,86	171.663,24	
E	8.246.586,85	171.740,91	

Kr = 1,0007724

QUADRO DE COORDENADAS
QUADRA QSE-19

VÉRTICES	COORDENADAS UTM		CROQUIS
	N	E	
A	8.244.150,44	173.765,36	
B	8.244.071,02	173.807,87	
C	8.244.056,83	173.781,37	
D	8.244.136,26	173.738,86	

Kr = 1,0007213

MDE - 127/93 Fl. 16/57

LOCALIZAÇÃO: TAGUATINGA - RA III
QUADRA NORTE - QNC-13

REFERÊNCIA:
PLANTA Nº: URB-127/93
DATA: 16/09/93

ENDEREÇO	QUADRA OU CONJUNTO	LOTE	SUPERFÍCIE (m²)	DIMENSÕES				CONFRONTAÇÕES				USO		
				FRENTE	FUNDO	LATERAL		CHAMFRÔ	FRENTE	FUNDO	LATERAL		CHAMFRÔ	
						DIREITA	ESQUERDA				DIREITA			ESQUERDA
	QNC-13	36	350,00	10,00	10,00	35,00	35,00	-	VP	AP (+)	LT-37	LT-29	-	HI
		37	350,00	10,00	10,00	35,00	35,00	-	VP	AP (+)	LT-38	LT-36	-	HI
		38	350,00	10,00	10,00	35,00	35,00	-	VP	AP (+)	LT-39	LT-37	-	HI
		39	350,00	10,00	10,00	35,00	35,00	-	VP	AP	LT-40	LT-38	-	HI
		40	350,00	10,00	10,00	35,00	35,00	-	VP	AP	LT-39	LT-39	-	HI
TOTALS	05		1.750,00	LEGENDA E OBSERVAÇÕES: LT = LOTE				HI = HABITAÇÕES UNIFAMILIARES						
				AP = ÁREA PÚBLICA				(+) = PASSAGEM DE PEDESTRES						
				VP = VIA PÚBLICA										

LOCALIZAÇÃO: TAGUATINGA - RA III
QUADRA NORTE - QND-60

REFERÊNCIA:
PLANTA Nº: URB-127/93
DATA: 16/09/93

ENDEREÇO	QUADRA OU CONJUNTO	LOTE	SUPERFÍCIE (m²)	DIMENSÕES				CONFRONTAÇÕES				USO		
				FRENTE	FUNDO	LATERAL		CHAMFRÔ	FRENTE	FUNDO	LATERAL		CHAMFRÔ	
						DIREITA	ESQUERDA				DIREITA			ESQUERDA
	QND-60	36	400,00	12,00	12,00	34,00	34,00	-	VP	LT-6 QND-46	LT-34	LT-38	-	HI
		38	400,00	12,00	12,00	34,00	34,00	-	VP	LT-6 QND-46	LT-34	AP	-	HI
TOTALS	02		816,00	LEGENDA E OBSERVAÇÕES: LT = LOTE				HI = HABITAÇÕES UNIFAMILIARES						
				AP = ÁREA PÚBLICA				VP = VIA PÚBLICA						

LOCALIZAÇÃO: TAGUATINGA - RA III
QUADRA NORTE - QNJ-33

REFERÊNCIA:
PLANTA Nº: URB-127/93
DATA: 16/09/93

ENDEREÇO	QUADRA OU CONJUNTO	LOTE	SUPERFÍCIE (m²)	DIMENSÕES				CONFRONTAÇÕES				USO		
				FRENTE	FUNDO	LATERAL		CHAMFRÔ	FRENTE	FUNDO	LATERAL		CHAMFRÔ	
						DIREITA	ESQUERDA				DIREITA			ESQUERDA
	QNJ-33	19	250,00	10,00	10,00	25,00	25,00	-	VP	LT-37 QNJ-35	LT-18	LT-28	-	HI
		20	250,00	10,00	10,00	25,00	25,00	-	VP	LT-39 QNJ-35	LT-19	AP	-	HI
TOTALS	02		500,00	LEGENDA E OBSERVAÇÕES: LT = LOTE				HI = HABITAÇÕES UNIFAMILIARES						
				AP = ÁREA PÚBLICA				VP = VIA PÚBLICA						

LOCALIZAÇÃO: TAGUATINGA - RA III
QUADRA NORTE - QNJ-35

REFERÊNCIA:
PLANTA Nº: URB-127/93
DATA: 16/09/93

ENDEREÇO	QUADRA OU CONJUNTO	LOTE	SUPERFÍCIE (m²)	DIMENSÕES				CONFRONTAÇÕES				USO		
				FRENTE	FUNDO	LATERAL		CHAMFRÔ	FRENTE	FUNDO	LATERAL		CHAMFRÔ	
						DIREITA	ESQUERDA				DIREITA			ESQUERDA
	QNJ-35	37	250,00	10,00	10,00	25,00	25,00	-	VP	LT-20 QNJ-33	LT-39	LT-35	-	HI
		38	250,00	10,00	10,00	25,00	25,00	-	VP	LT-37 QNJ-37	LT-36	LT-40	-	HI
		39	250,00	10,00	10,00	25,00	25,00	-	VP	LT-22 QNJ-33	AP	LT-37	-	HI
		40	250,00	10,00	10,00	25,00	25,00	-	VP	LT-39 QNJ-37	LT-38	AP	-	HI
TOTALS	04		1.000,00	LEGENDA E OBSERVAÇÕES: LT = LOTE				HI = HABITAÇÕES UNIFAMILIARES						
				AP = ÁREA PÚBLICA				VP = VIA PÚBLICA						

LOCALIZAÇÃO: TAGUATINGA - RA III
QUADRA NORTE - QNJ-37

REFERÊNCIA:
PLANTA Nº: URB-127/93
DATA: 16/09/93

ENDEREÇO	QUADRA OU CONJUNTO	LOTE	SUPERFÍCIE (m²)	DIMENSÕES				CONFRONTAÇÕES				USO		
				FRENTE	FUNDO	LATERAL		CHAMFRÔ	FRENTE	FUNDO	LATERAL		CHAMFRÔ	
						DIREITA	ESQUERDA				DIREITA			ESQUERDA
	QNJ-37	37	250,00	10,00	10,00	25,00	25,00	-	VP	LT-30 QNJ-35	LT-39	LT-35	-	HI
		38	250,00	10,00	10,00	25,00	25,00	-	VP	LT-20 QNJ-39	LT-36	LT-40	-	HI
		39	250,00	10,00	10,00	25,00	25,00	-	VP	LT-40 QNJ-35	AP	LT-37	-	HI
		40	250,00	10,00	10,00	25,00	25,00	-	VP	LT-22 QNJ-39	LT-38	AP	-	HI
TOTALS	04		1.000,00	LEGENDA E OBSERVAÇÕES: LT = LOTE				HI = HABITAÇÕES UNIFAMILIARES						
				AP = ÁREA PÚBLICA				VP = VIA PÚBLICA						

IPDE

QUADRO DEMONSTRATIVO DAS UNIDADES IMOBILIÁRIAS

LOCALIZAÇÃO: TAGUATINGA - RA III
QUADRA NORTE - QNC-12

REFERÊNCIA:
PLANTA Nº: URB-127/93
DATA: 16/09/93

ENDEREÇO	QUADRA OU CONJUNTO	LOTE	SUPERFÍCIE (m²)	DIMENSÕES				CONFRONTAÇÕES				USO		
				FRENTE	FUNDO	LATERAL		CHAMFRÔ	FRENTE	FUNDO	LATERAL		CHAMFRÔ	
						DIREITA	ESQUERDA				DIREITA			ESQUERDA
	QNC-12	16	350,00	10,00	10,00	35,00	35,00	-	VP	AP (+)	LT-15	LT-17	-	HI
		17	350,00	10,00	10,00	35,00	35,00	-	VP	AP (+)	LT-16	LT-18	-	HI
		18	350,00	10,00	10,00	35,00	35,00	-	VP	AP (+)	LT-17	AP	-	HI
		19	360,00	10,00	10,00	36,00	36,00	-	VP	AP	LT-20	AP	-	HI
		20	360,00	10,00	10,00	36,00	36,00	-	VP	AP	LT-21	LT-19	-	HI
		21	360,00	10,00	10,00	36,00	36,00	-	VP	AP	LT-22	LT-20	-	HI
		22	360,00	10,00	10,00	36,00	36,00	-	VP	AP	LT-23	LT-21	-	HI
		23	360,00	10,00	10,00	36,00	36,00	-	VP	AP	LT-24	LT-22	-	HI
		24	360,00	10,00	10,00	36,00	36,00	-	VP	AP	LT-25	LT-23	-	HI
		25	360,00	10,00	10,00	36,00	36,00	-	VP	AP	LT-26	LT-24	-	HI
		26	360,00	10,00	10,00	36,00	36,00	-	VP	AP	AP	LT-25	-	HI
TOTALS	11		3.930,00	LEGENDA E OBSERVAÇÕES: LT = LOTE				HI = HABITAÇÕES UNIFAMILIARES						
				AP = ÁREA PÚBLICA				(+) = PASSAGEM DE PEDESTRES						
				VP = VIA PÚBLICA										

LOCALIZAÇÃO: TAGUATINGA - RA III
QUADRA NORTE - QNJ-39

REFERÊNCIA:
PLANTA Nº: URB-127/93
DATA: 16/09/93

ENDERECO	QUADRA OU CONJUNTO	LOTE	SUPERFÍCIE (m²)	DIMENSÕES				CONFRONTAÇÕES				USO		
				FRENTE	FUNDO	LATERAL		CHANFRADO	FRENTE	FUNDO	LATERAL			
						DIREITA	ESQUERDA				DIREITA		ESQUERDA	
		19	250,00	10,00	10,00	25,00	25,00	-	VP	LT-30 QNJ-37	LT-20	LT-10	-	HU
		20	250,00	10,00	10,00	25,00	25,00	-	VP	LT-40 QNJ-37	AP	LT-19	-	HU
TOTALS		02	500,00	LEGENDA E OBSERVAÇÕES: LT = LOTE AP = ÁREA PÚBLICA VP = VIA PÚBLICA				HU = HABITAÇÕES UNIFAMILIARES						

LOCALIZAÇÃO: TAGUATINGA - RA III
QUADRA SUL - OSC-10

REFERÊNCIA:
PLANTA Nº: URB-127/93
DATA: 16/09/93

ENDERECO	QUADRA OU CONJUNTO	LOTE	SUPERFÍCIE (m²)	DIMENSÕES				CONFRONTAÇÕES				USO		
				FRENTE	FUNDO	LATERAL		CHANFRADO	FRENTE	FUNDO	LATERAL			
						DIREITA	ESQUERDA				DIREITA		ESQUERDA	
		41	350,00	10,00	10,00	35,00	35,00	-	VP	AP (+)	LT-43	LT-39	-	HU
		43	350,00	10,00	10,00	35,00	35,00	-	VP	AP (+)	LT-11 OSC-11	LT-41	-	HU
TOTALS		02	700,00	LEGENDA E OBSERVAÇÕES: LT = LOTE AP = ÁREA PÚBLICA VP = VIA PÚBLICA				HU = HABITAÇÕES UNIFAMILIARES (+) = PASSAGEM DE PEDESTRES						

LOCALIZAÇÃO: TAGUATINGA - RA III
QUADRA SUL - QSB-8

REFERÊNCIA:
PLANTA Nº: URB-127/93
DATA: 16/09/93

ENDERECO	QUADRA OU CONJUNTO	LOTE	SUPERFÍCIE (m²)	DIMENSÕES				CONFRONTAÇÕES				USO		
				FRENTE	FUNDO	LATERAL		CHANFRADO	FRENTE	FUNDO	LATERAL			
						DIREITA	ESQUERDA				DIREITA		ESQUERDA	
		38	131,75	10,02	10,00	13,50	12,05	-	VP	LT-37 QSB-9	LT-36	LT-00	-	HU
		40	125,50	10,02	10,00	12,05	12,25	-	VP	LT-39 QSB-9	LT-38	AP	-	HU
TOTALS		02	257,25	LEGENDA E OBSERVAÇÕES: LT = LOTE AP = ÁREA PÚBLICA VP = VIA PÚBLICA				HU = HABITAÇÕES UNIFAMILIARES						

LOCALIZAÇÃO: TAGUATINGA - RA III
QUADRA SUL - OSC-11

REFERÊNCIA:
PLANTA Nº: URB-127/93
DATA: 16/09/93

ENDERECO	QUADRA OU CONJUNTO	LOTE	SUPERFÍCIE (m²)	DIMENSÕES				CONFRONTAÇÕES				USO		
				FRENTE	FUNDO	LATERAL		CHANFRADO	FRENTE	FUNDO	LATERAL			
						DIREITA	ESQUERDA				DIREITA		ESQUERDA	
		22	360,00	10,00	10,00	36,00	36,00	-	VP	LT-21 OSC-8	LT-10	LT-24	-	HU
		24	360,00	10,00	10,00	36,00	36,00	-	VP	LT-23 OSC-8	LT-22	LT-26	-	HU
		26	360,00	10,00	10,00	36,00	36,00	-	VP	LT-25 OSC-8	LT-24	LT-28	-	HU
		28	360,00	10,00	10,00	36,00	36,00	-	VP	LT-27 OSC-8	LT-26	LT-30	-	HU
		30	360,00	10,00	10,00	36,00	36,00	-	VP	LT-29 OSC-8	LT-28	LT-32	-	HU
		32	360,00	10,00	10,00	36,00	36,00	-	VP	LT-31 OSC-8	LT-30	AP	-	HU
TOTALS		06	2.160,00	LEGENDA E OBSERVAÇÕES: LT = LOTE AP = ÁREA PÚBLICA VP = VIA PÚBLICA				HU = HABITAÇÕES UNIFAMILIARES						

LOCALIZAÇÃO: TAGUATINGA - RA III
QUADRA SUL - QSB-9

REFERÊNCIA:
PLANTA Nº: URB-127/93
DATA: 16/09/93

ENDERECO	QUADRA OU CONJUNTO	LOTE	SUPERFÍCIE (m²)	DIMENSÕES				CONFRONTAÇÕES				USO		
				FRENTE	FUNDO	LATERAL		CHANFRADO	FRENTE	FUNDO	LATERAL			
						DIREITA	ESQUERDA				DIREITA		ESQUERDA	
		37	131,75	10,02	10,00	12,85	13,50	-	VP	LT-38 QSB-8	LT-39	LT-35	-	HU
		39	125,50	10,02	10,00	12,25	12,05	-	VP	LT-40 QSB-8	AP	LT-37	-	HU
TOTALS		02	257,25	LEGENDA E OBSERVAÇÕES: LT = LOTE AP = ÁREA PÚBLICA VP = VIA PÚBLICA				HU = HABITAÇÕES UNIFAMILIARES						

LOCALIZAÇÃO: TAGUATINGA - RA III
QUADRA SUL - OSC-13

REFERÊNCIA:
PLANTA Nº: URB-127/93
DATA: 16/09/93

ENDERECO	QUADRA OU CONJUNTO	LOTE	SUPERFÍCIE (m²)	DIMENSÕES				CONFRONTAÇÕES				USO		
				FRENTE	FUNDO	LATERAL		CHANFRADO	FRENTE	FUNDO	LATERAL			
						DIREITA	ESQUERDA				DIREITA		ESQUERDA	
		41	360,00	10,00	10,00	36,00	36,00	-	VP	LT-42 OSC-15	LT-43	LT-39	-	HU
		42	350,00	10,00	10,00	35,00	35,00	-	VP	AP (+)	LT-40	LT-44	-	HU
		43	360,00	10,00	10,00	36,00	36,00	-	VP	LT-44 OSC-15	ÁREA ESP. 7	LT-41	-	HU
		44	350,00	10,00	10,00	35,00	35,00	-	VP	AP (+)	LT-42	LT-46	-	HU
		46	350,00	10,00	10,00	35,00	35,00	-	VP	AP (+)	LT-44	LT-48	-	HU
		48	350,00	10,00	10,00	35,00	35,00	-	VP	AP (+)	LT-46	AP	-	HU
TOTALS		06	2.120,00	LEGENDA E OBSERVAÇÕES: LT = LOTE AP = ÁREA PÚBLICA VP = VIA PÚBLICA				HU = HABITAÇÕES UNIFAMILIARES (+) = PASSAGEM DE PEDESTRES						

LOCALIZAÇÃO: TAGUATINGA - RA III
QUADRA SUL - OSC-5

REFERÊNCIA:
PLANTA Nº: URB-127/93
DATA: 16/09/93

ENDERECO	QUADRA OU CONJUNTO	LOTE	SUPERFÍCIE (m²)	DIMENSÕES				CONFRONTAÇÕES				USO		
				FRENTE	FUNDO	LATERAL		CHANFRADO	FRENTE	FUNDO	LATERAL			
						DIREITA	ESQUERDA				DIREITA		ESQUERDA	
		31	360,00	10,00	10,00	36,00	36,00	-	VP	LT-32 OSC-8	LT-33	LT-29	-	HU
		32	360,00	10,00	10,00	36,00	36,00	-	VP	AP	ÁREA ESP. 6	AP	-	HU
		33	360,00	10,00	10,00	36,00	36,00	-	VP	LT-34 OSC-8	LT-35	LT-31	-	HU
		35	360,00	10,00	10,00	36,00	36,00	-	VP	LT-36 OSC-8	LT-37	LT-33	-	HU
		37	360,00	10,00	10,00	36,00	36,00	-	VP	LT-38 OSC-8	LT-39	LT-35	-	HU
		39	360,00	10,00	10,00	36,00	36,00	-	VP	LT-40 OSC-8	LT-41	LT-37	-	HU
		41	360,00	10,00	10,00	36,00	36,00	-	VP	LT-42 OSC-8	LT-43	LT-39	-	HU
		43	360,00	10,00	10,00	36,00	36,00	-	VP	LT-44 OSC-8	AP	LT-41	-	HU
TOTALS		08	2.880,00	LEGENDA E OBSERVAÇÕES: LT = LOTE AP = ÁREA PÚBLICA VP = VIA PÚBLICA				HU = HABITAÇÕES UNIFAMILIARES						

LOCALIZAÇÃO: TAGUATINGA - RA III
QUADRA SUL - OSC-15

REFERÊNCIA:
PLANTA Nº: URB-127/93
DATA: 16/09/93

ENDERECO	QUADRA OU CONJUNTO	LOTE	SUPERFÍCIE (m²)	DIMENSÕES				CONFRONTAÇÕES				USO		
				FRENTE	FUNDO	LATERAL		CHANFRADO	FRENTE	FUNDO	LATERAL			
						DIREITA	ESQUERDA				DIREITA		ESQUERDA	
		42	360,00	10,00	10,00	36,00	36,00	-	VP	LT-41 OSC-13	LT-40	LT-44	-	HU
		44	360,00	10,00	10,00	36,00	36,00	-	VP	LT-43 OSC-13	LT-42	ÁREA ESP. 7	-	HU
TOTALS		02	720,00	LEGENDA E OBSERVAÇÕES: LT = LOTE AP = ÁREA PÚBLICA VP = VIA PÚBLICA				HU = HABITAÇÕES UNIFAMILIARES						

LOCALIZAÇÃO: TAGUATINGA - RA III
QUADRA SUL - OSC-6

REFERÊNCIA:
PLANTA Nº: URB-127/93
DATA: 16/09/93

ENDERECO	QUADRA OU CONJUNTO	LOTE	SUPERFÍCIE (m²)	DIMENSÕES				CONFRONTAÇÕES				USO		
				FRENTE	FUNDO	LATERAL		CHANFRADO	FRENTE	FUNDO	LATERAL			
						DIREITA	ESQUERDA				DIREITA		ESQUERDA	
		31	360,00	10,00	10,00	36,00	36,00	-	VP	LT-32 OSC-11	LT-33	LT-29	-	HU
		32	360,00	10,00	10,00	36,00	36,00	-	VP	LT-31 OSC-5	LT-30	LT-34	-	HU
		33	360,00	10,00	10,00	36,00	36,00	-	VP	AP	AP	LT-31	-	HU
		34	360,00	10,00	10,00	36,00	36,00	-	VP	LT-33 OSC-5	LT-32	LT-36	-	HU
		36	360,00	10,00	10,00	36,00	36,00	-	VP	LT-35 OSC-5	LT-34	LT-38	-	HU
		38	360,00	10,00	10,00	36,00	36,00	-	VP	LT-37 OSC-5	LT-36	LT-40	-	HU
		40	360,00	10,00	10,00	36,00	36,00	-	VP	LT-39 OSC-5	LT-38	LT-42	-	HU
		42	360,00	10,00	10,00	36,00	36,00	-	VP	LT-41 OSC-5	LT-40	LT-44	-	HU
		44	360,00	10,00	10,00	36,00	36,00	-	VP	LT-43 OSC-5	LT-42	AP	-	HU
TOTALS		09	3.240,00	LEGENDA E OBSERVAÇÕES: LT = LOTE AP = ÁREA PÚBLICA VP = VIA PÚBLICA				HU = HABITAÇÕES UNIFAMILIARES						

LOCALIZAÇÃO: TAGUATINGA - RA III
QUADRA SUL - OSC-19

REFERÊNCIA:
PLANTA Nº: URB-127/93
DATA: 16/09/93

ENDERECO	QUADRA OU CONJUNTO	LOTE	SUPERFÍCIE (m²)	DIMENSÕES				CONFRONTAÇÕES				USO		
				FRENTE	FUNDO	LATERAL		CHANFRADO	FRENTE	FUNDO	LATERAL			
						DIREITA	ESQUERDA				DIREITA		ESQUERDA	
		19	360,00	10,00	10,00	36,00	36,00	-	VP	LT-20 OSC-21	LT-21	LT-17	-	HU
		21	360,00	10,00	10,00	36,00	36,00	-	VP	LT-22 OSC-21	LT-23	LT-19	-	HU
		23	360,00	10,00	10,00	36,00	36,00	-	VP	LT-24 OSC-21	LT-25	LT-21	-	HU
		25	360,00	10,00	10,00	36,00	36,00	-	VP	AP	LT-23	-	-	HU
TOTALS		04	1.440,00	LEGENDA E OBSERVAÇÕES: LT = LOTE AP = ÁREA PÚBLICA VP = VIA PÚBLICA				HU = HABITAÇÕES UNIFAMILIARES						

LOCALIZAÇÃO: TAGUATINGA - BA III
QUADRA SUL - OSC-21

REFERÊNCIA:
PLANTA Nº : UMB-127/93
DATA : 16/09/93

QUADRA OU CONJUNTO	LOTE	SUPERFÍCIE (m²)	DIMENSÕES			CHAMFO	CONFRONTAÇÕES					USO	
			FRENTE	FUNDO	LATERAL		FRENTE	FUNDO	LATERAL		CHAMFO		
					DIREITA				ESQUERDA	DIREITA			ESQUERDA
OSC - 21	19	300,00	10,00	10,00	36,00	36,00	-	VP	LT-40 OSC-22	LT-21	LT-18	-	RU
	20	300,00	10,00	10,00	36,00	36,00	-	VP	LT-19 OSC-19	LT-9	LT-22	-	RU
	21	300,00	10,00	10,00	36,00	36,00	-	VP	LT-50 OSC-22	LT-23	LT-19	-	RU
	22	300,00	10,00	10,00	36,00	36,00	-	VP	LT-21 OSC-19	LT-20	LT-24	-	RU
	24	300,00	10,00	10,00	36,00	36,00	-	VP	LT-23 OSC-19	LT-22	AP	-	RU
TOTALS	05	1.500,00	LEGENDA E OBSERVAÇÕES: LT = LOTE AP = ÁREA PÚBLICA VP = VIA PÚBLICA										

LOCALIZAÇÃO: TAGUATINGA - BA III
QUADRA SUL - OSC-22

REFERÊNCIA:
PLANTA Nº : UMB-127/93
DATA : 16/09/93

QUADRA OU CONJUNTO	LOTE	SUPERFÍCIE (m²)	DIMENSÕES			CHAMFO	CONFRONTAÇÕES					USO	
			FRENTE	FUNDO	LATERAL		FRENTE	FUNDO	LATERAL		CHAMFO		
					DIREITA				ESQUERDA	DIREITA			ESQUERDA
OSC - 22	29	310,00	10,00	10,00	31,00	31,00	-	VP	AP	LT-31	VP	-	RU
	30	310,00	10,00	10,00	31,00	31,00	-	VP	LT-10 OSC-21	VP	LT-32	-	RU
	31	310,00	10,00	10,00	31,00	31,00	-	VP	AP	LT-33	LT-29	-	RU
	32	310,00	10,00	10,00	31,00	31,00	-	VP	LT-11 OSC-21	LT-30	LT-34	-	RU
	33	310,00	10,00	10,00	31,00	31,00	-	VP	AP	LT-35	LT-31	-	RU
	34	310,00	10,00	10,00	31,00	31,00	-	VP	LT-12 OSC-21	LT-32	LT-36	-	RU
	35	310,00	10,00	10,00	31,00	31,00	-	VP	AP	LT-37	LT-33	-	RU
	36	310,00	10,00	10,00	31,00	31,00	-	VP	LT-13 OSC-21	LT-34	LT-38	-	RU
	37	310,00	10,00	10,00	31,00	31,00	-	VP	AP	LT-39	LT-35	-	RU
	38	310,00	10,00	10,00	31,00	31,00	-	VP	LT-14 OSC-21	LT-36	LT-40	-	RU
	39	310,00	10,00	10,00	31,00	31,00	-	VP	AP	LT-41	LT-37	-	RU
	40	310,00	10,00	10,00	31,00	31,00	-	VP	LT-15 OSC-21	LT-38	LT-42	-	RU
	41	310,00	10,00	10,00	31,00	31,00	-	VP	AP	LT-43	LT-39	-	RU
OSC - 22	42	310,00	10,00	10,00	31,00	31,00	-	VP	LT-16 OSC-21	LT-40	LT-44	-	RU
	43	310,00	10,00	10,00	31,00	31,00	-	VP	AP	LT-45	LT-41	-	RU
	44	310,00	10,00	10,00	31,00	31,00	-	VP	LT-17 OSC-21	LT-42	LT-46	-	RU
	45	310,00	10,00	10,00	31,00	31,00	-	VP	AP	LT-47	LT-43	-	RU
	46	310,00	10,00	10,00	31,00	31,00	-	VP	LT-18 OSC-21	LT-44	LT-48	-	RU
	47	310,00	10,00	10,00	31,00	31,00	-	VP	AP	LT-49	LT-45	-	RU
	48	310,00	10,00	10,00	31,00	31,00	-	VP	LT-19 OSC-21	LT-46	LT-50	-	RU
	49	310,00	10,00	10,00	31,00	31,00	-	VP	AP	LT-51	LT-47	-	RU
	50	310,00	10,00	10,00	31,00	31,00	-	VP	LT-21 OSC-20	LT-48	LT-52	-	RU
TOTALS	22	6.820,00	LEGENDA E OBSERVAÇÕES: LT = LOTE AP = ÁREA PÚBLICA VP = VIA PÚBLICA										

LOCALIZAÇÃO: TAGUATINGA - BA III
QUADRA SUL - OSC-20

REFERÊNCIA:
PLANTA Nº : UMB-127/93
DATA : 16/09/93

QUADRA OU CONJUNTO	LOTE	SUPERFÍCIE (m²)	DIMENSÕES			CHAMFO	CONFRONTAÇÕES					USO	
			FRENTE	FUNDO	LATERAL		FRENTE	FUNDO	LATERAL		CHAMFO		
					DIREITA				ESQUERDA	DIREITA			ESQUERDA
OSC - 20	31	300,00	10,00	10,00	30,00	30,00	-	VP	AP	LT-26/28/30	LT-32	-	RU
	32	300,00	10,00	10,00	30,00	30,00	-	VP	AP	LT-31	LT-33	-	RU
	33	300,00	10,00	10,00	30,00	30,00	-	VP	AP	LT-32	LT-34	-	RU
	34	300,00	10,00	10,00	30,00	30,00	-	VP	AP	LT-33	LT-35	-	RU
	35	300,00	10,00	10,00	30,00	30,00	-	VP	AP	LT-34	AP	-	RU
TOTALS	05	1.500,00	LEGENDA E OBSERVAÇÕES: LT = LOTE AP = ÁREA PÚBLICA VP = VIA PÚBLICA										

LOCALIZAÇÃO: TAGUATINGA - BA III
QUADRA SUL - OSE-19

REFERÊNCIA:
PLANTA Nº : UMB-127/93
DATA : 16/09/93

QUADRA OU CONJUNTO	LOTE	SUPERFÍCIE (m²)	DIMENSÕES			CHAMFO	CONFRONTAÇÕES					USO	
			FRENTE	FUNDO	LATERAL		FRENTE	FUNDO	LATERAL		CHAMFO		
					DIREITA				ESQUERDA	DIREITA			ESQUERDA
OSE - 19	54	300,00	10,00	10,00	30,00	30,00	-	VP	VP	LT-44	LT-55	-	RU
	55	300,00	10,00	10,00	30,00	30,00	-	VP	VP	LT-54	LT-56	-	RU
	56	300,00	10,00	10,00	30,00	30,00	-	VP	VP	LT-55	LT-57	-	RU
	57	300,00	10,00	10,00	30,00	30,00	-	VP	VP	LT-56	LT-58	-	RU
	58	300,00	10,00	10,00	30,00	30,00	-	VP	VP	LT-57	LT-59	-	RU
	59	300,00	10,00	10,00	30,00	30,00	-	VP	VP	LT-58	LT-60	-	RU
	60	300,00	10,00	10,00	30,00	30,00	-	VP	VP	LT-59	LT-61	-	RU
	61	300,00	10,00	10,00	30,00	30,00	-	VP	VP	LT-60	LT-62	-	RU
	62	300,00	10,00	10,00	30,00	30,00	-	VP	VP	LT-61	VP	-	RU
TOTALS	09	2.700,00	LEGENDA E OBSERVAÇÕES: LT = LOTE AP = ÁREA PÚBLICA VP = VIA PÚBLICA										

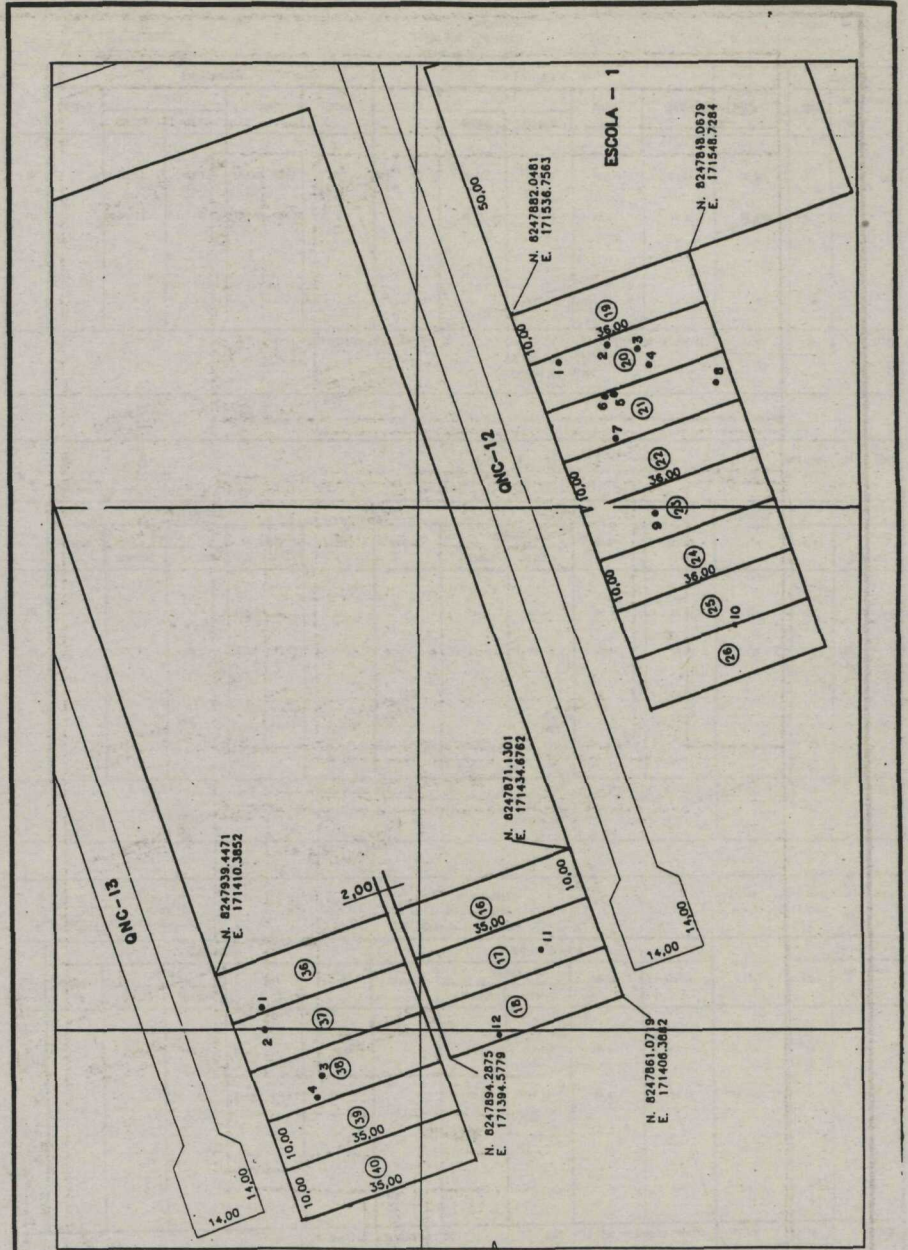

MDE-127/93 FI. 38/57

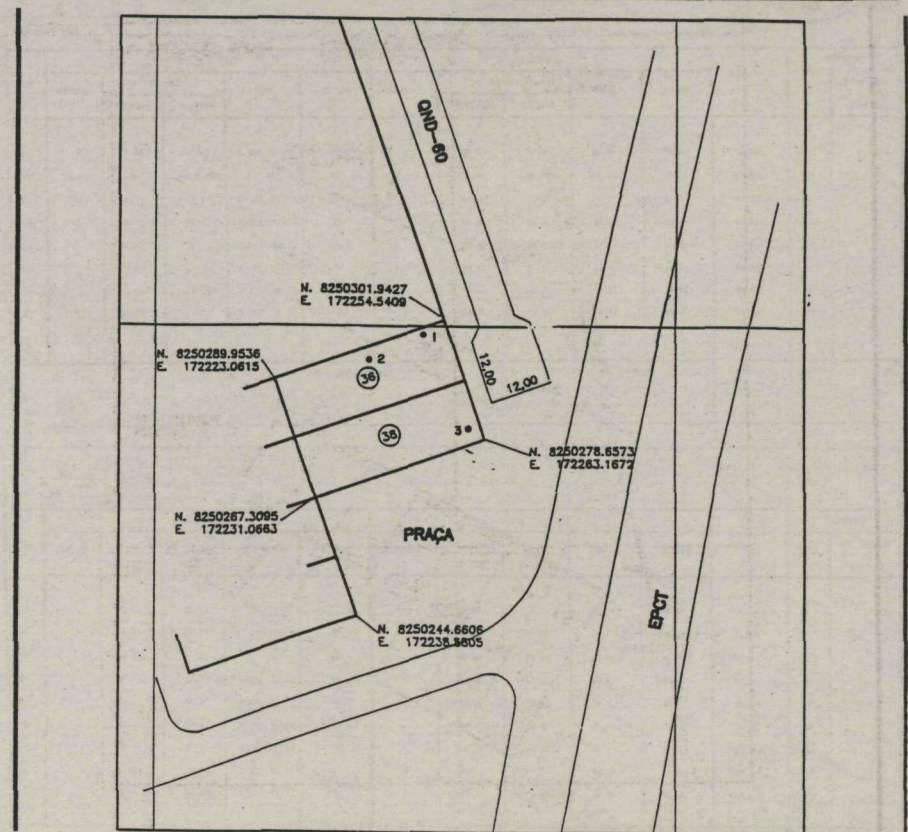

MDE-127/93 FI. 39/57

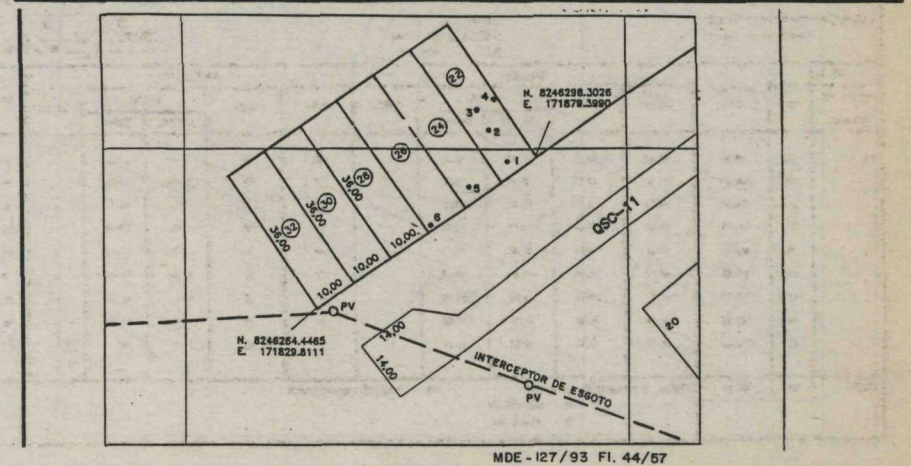
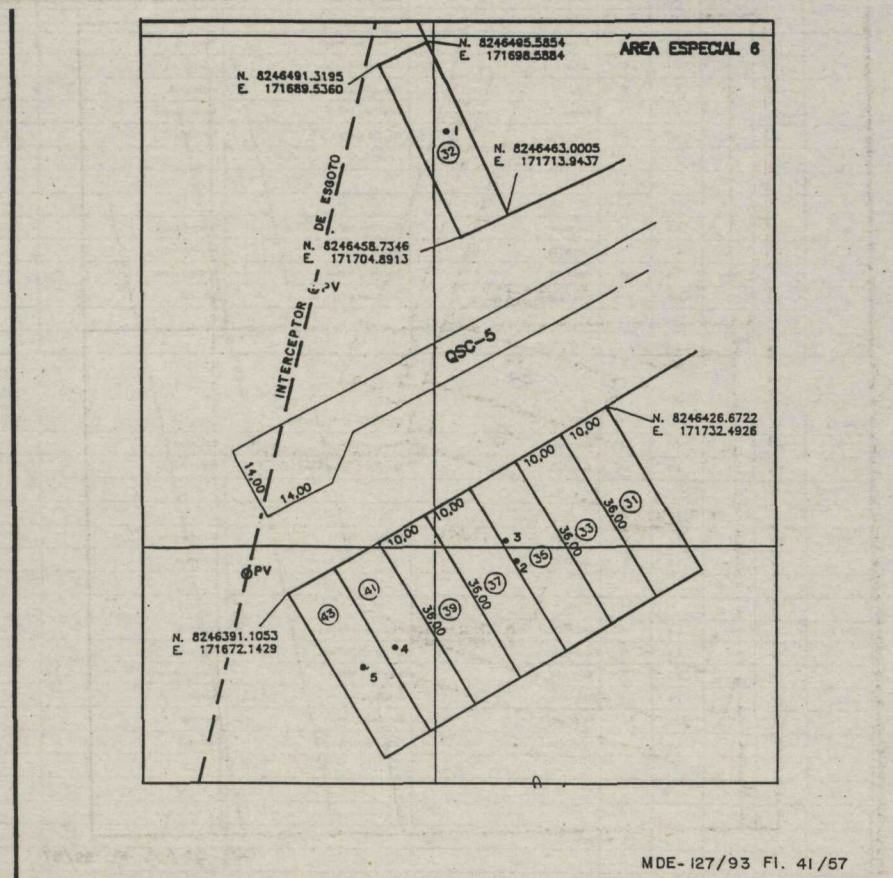
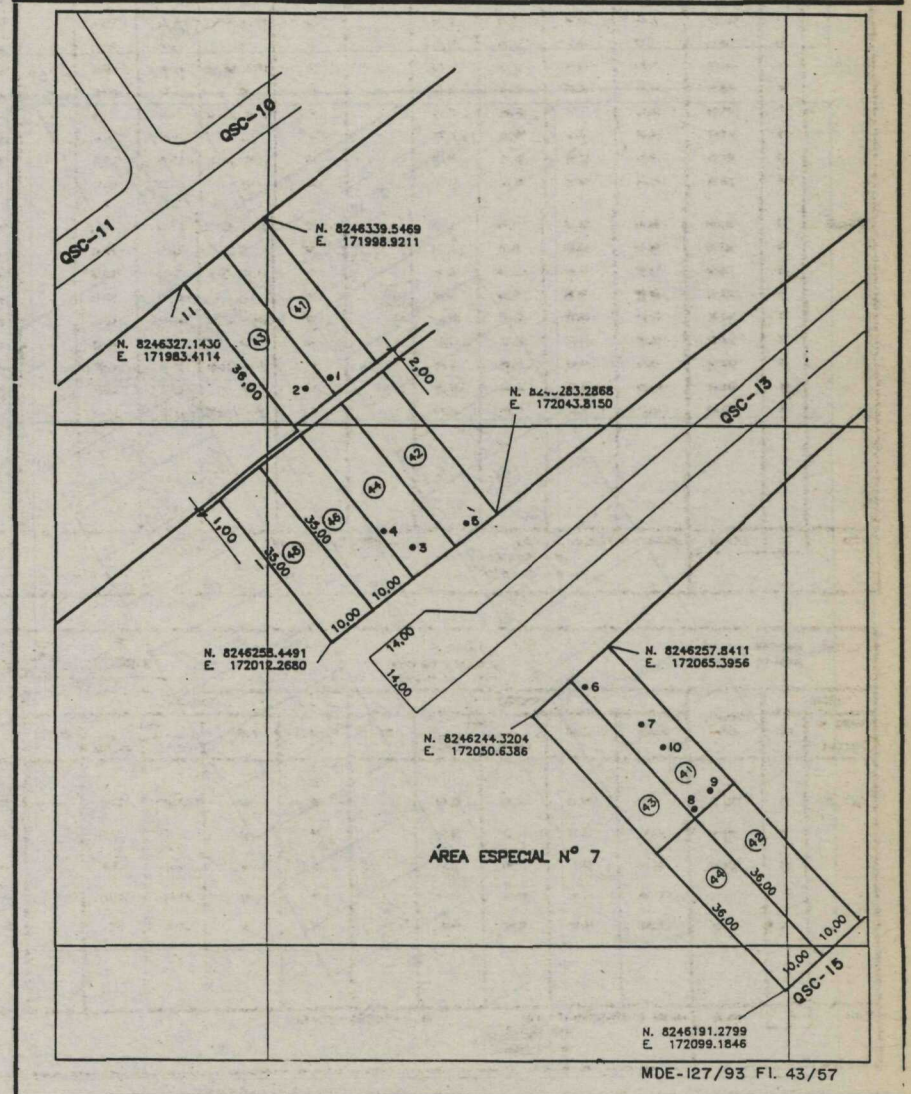
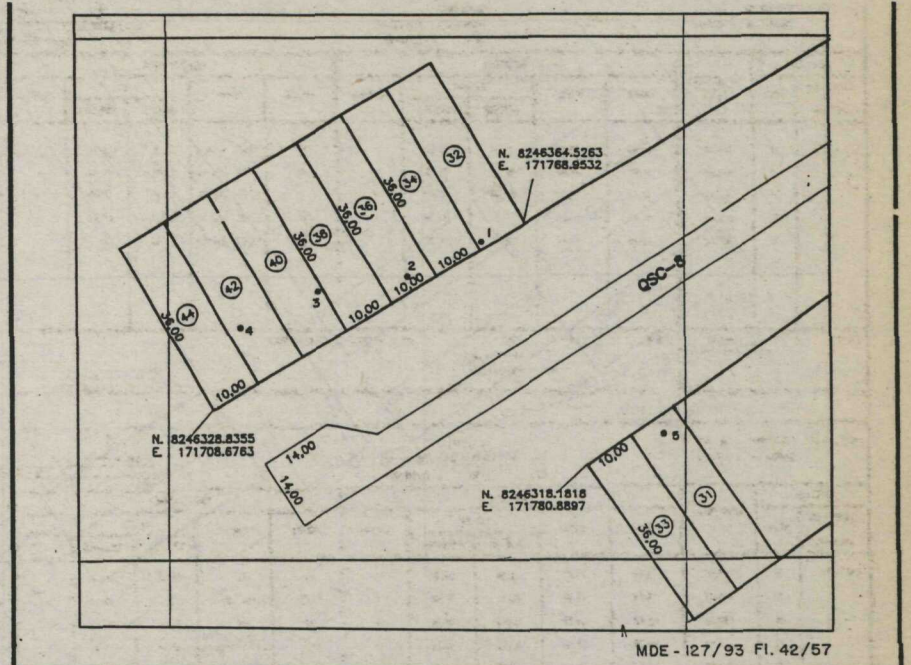
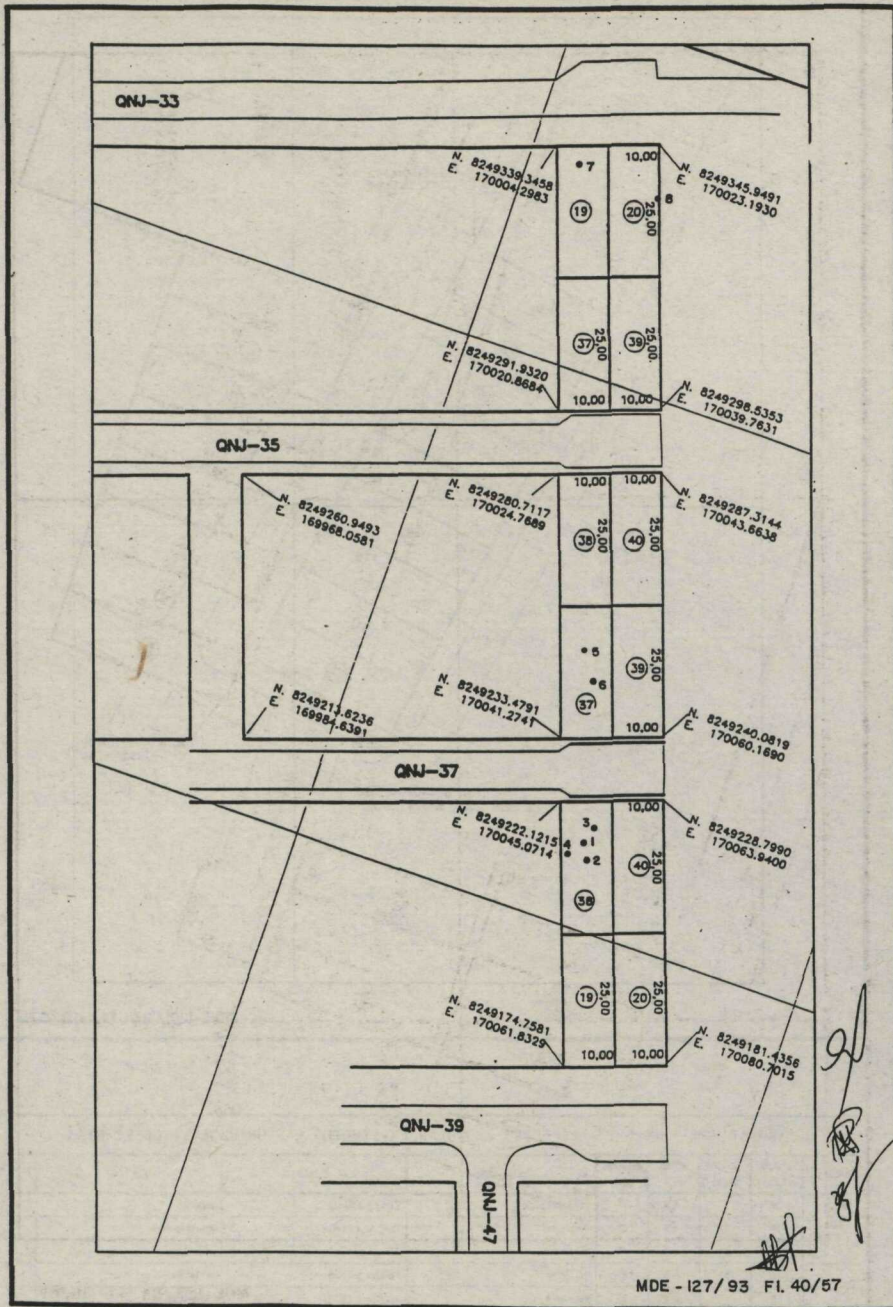

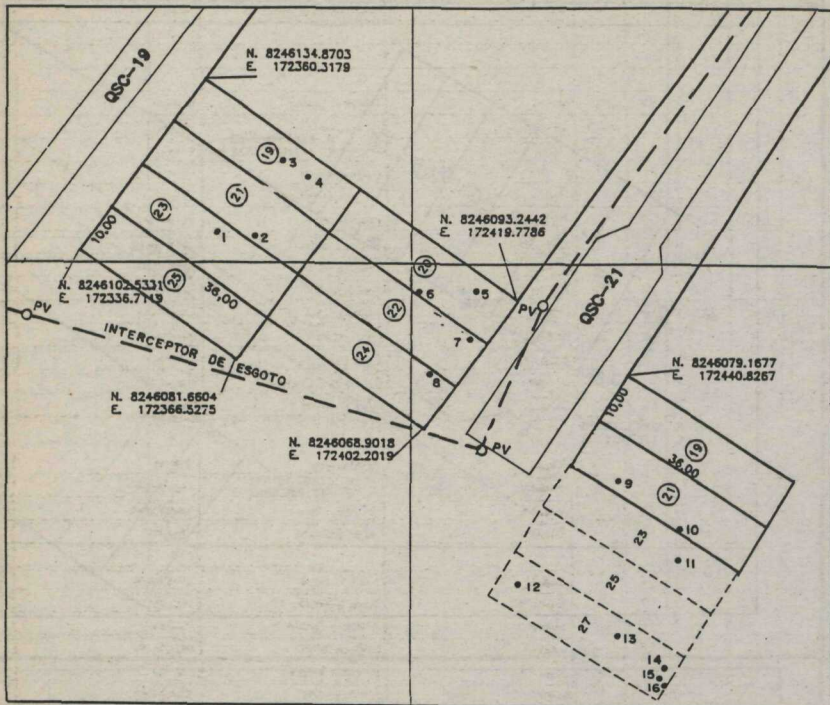

MDE-127/93 FI. 45/57

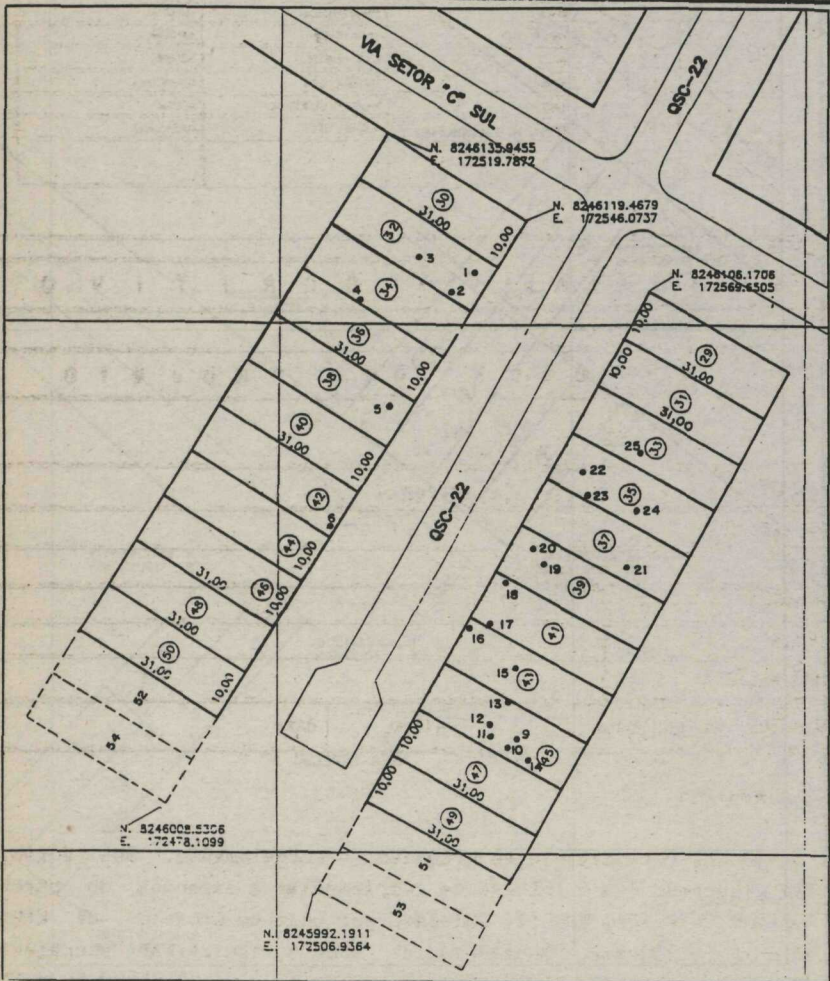

MDE-127/93 FI. 46/57

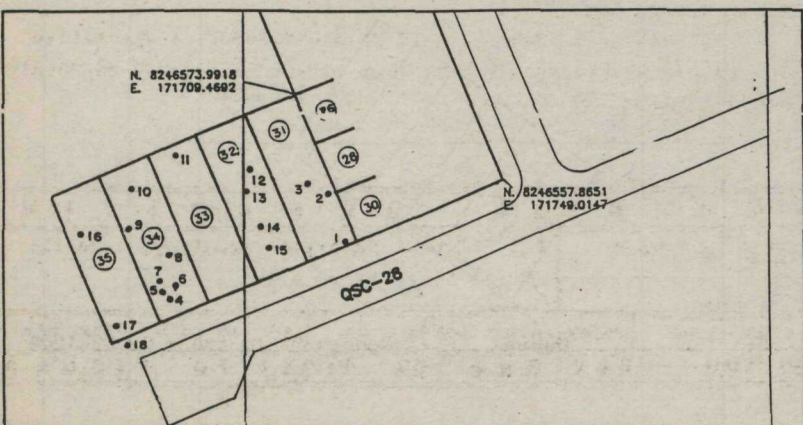

MDE-127/93 FI. 47/57

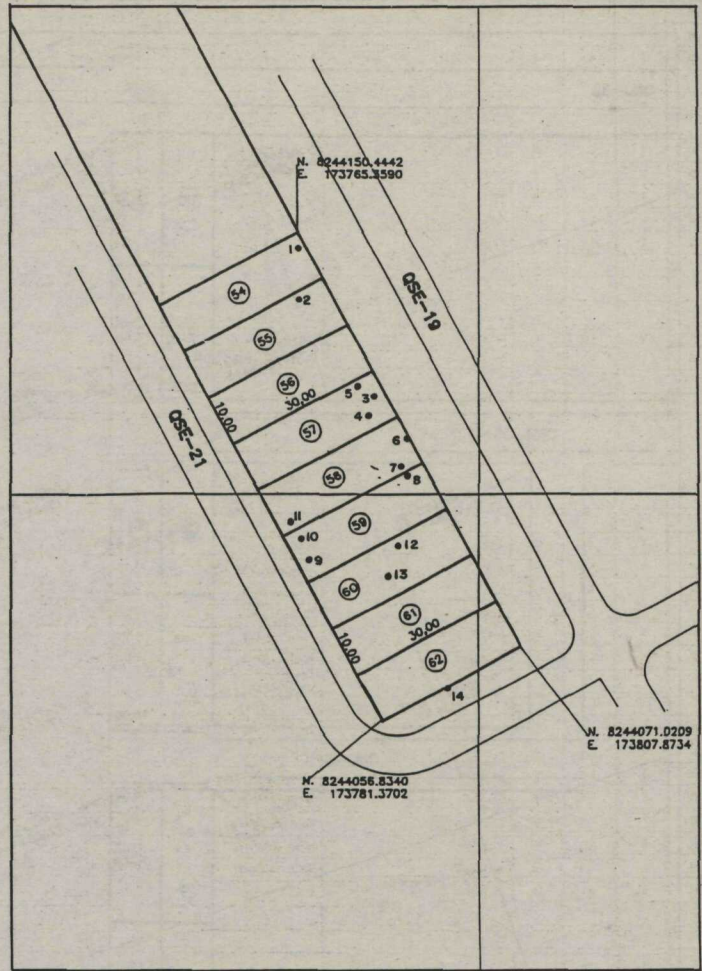

MDE-127/93 FI. 48/57

TAGUATINGA - RA III - ESPÉCIES ARBÓREAS EXISTENTES NAS UNIDADES IMOBILIÁRIAS

QUADRA	Nº DO LOTE	Nº DA ÁRVORE	ALTURA (m)	DIÂMETRO (cm)	NOME COMUM	NOME CIENTÍFICO	FAMÍLIA	DESENHO FL.
QOC-12	20	1	5,0	26	Ficus Benjamin	Ficus benjamina	Moraceae	37/56
		2	4,0	25	Mangueira	Mangifera indica	Anacardiaceae	
		3	6,0	33	Abacateiro	Persea gratissima	Lauraceae	
		4	4,0	23	Goiabeira	Psidium guajava	Myrtaceae	
	21	5	6,0	38	Mangueira	Mangifera indica	Anacardiaceae	
		6	6,0	35	Mangueira	Mangifera indica	Anacardiaceae	
		7	6,0	42	Hesperaia	Eriobotrya japonica	Passifloraceae	
		8	4,0	37	Hesperaia	Eriobotrya japonica	Passifloraceae	
	23	9	6,0	47	Abacateiro	Persea gratissima	Lauraceae	
		10	8,0	35	Inga	Inga alba	Leguminosae	
		11	8,0	77	Mangueira	Mangifera indica	Anacardiaceae	
		12	4,5	22	Goiabeira	Psidium guajava	Myrtaceae	
QOC-13	36	1	8,0	42	Mangueira	Mangifera indica	Anacardiaceae	37/56
		2	6,0	78	Mangueira	Mangifera indica	Anacardiaceae	
		3	5,0	44	Mangueira	Mangifera indica	Anacardiaceae	
		4	2,5	18	Limão Galego	Citrus aurantifolium	Rutaceae	

QOC-68	36	1	4,0	14	Bolão Arboreo	Eupatorium dictyophyllum	Compositae	38/56
		2	8,0	78	Abacateiro	Persea gratissima	Lauraceae	
		3	3,0	13	Mangueira	Mangifera indica	Anacardiaceae	
QOC-33	19	7	7,0	61	Mangueira	Mangifera indica	Anacardiaceae	39/56
		8	12,0	66	Abacateiro	Persea gratissima	Lauraceae	
QOC-37	38	1	6,0	31	Abacateiro	Persea gratissima	Lauraceae	39/56
		2	5,0	16	Abacateiro	Persea gratissima	Lauraceae	
		3	3,0	28	Mangueira	Mangifera indica	Anacardiaceae	
		4	3,0	14	Mangueira	Mangifera indica	Anacardiaceae	
		5	Var.	Var.	Bananeira	Musa cavendishii	Musaceae	
		6	3,0	11	Abacateiro	Persea gratissima	Lauraceae	

OSC - 5	32	1	5,0	21	Goiabeira	Psidium guajava	Myrtaceae	46/56
	35	2	3,5	20	Goiabeira	Psidium guajava	Myrtaceae	
	35	3	3,5	22	Hesperaia	Eriobotrya Japonica	Pomoidae	
	41	4	5,5	25	Abacateiro	Persea gratissima	Lauraceae	
	43	5	5,0	42	Mangueira	Mangifera indica	Anacardiaceae	
OSC-8	32	1	9,0	38	Abacateiro	Persea gratissima	Lauraceae	41/56
	36	2	8,0	68	Mangueira	Mangifera indica	Anacardiaceae	
	46	3	4,5	15	Hesperaia	Eriobotrya Japonica	Pomoidae	
	42	4	5,0	22	Abacateiro	Persea gratissima	Lauraceae	
	31	5	10,0	186	Mangueira	Mangifera indica	Anacardiaceae	
OSC-10	41	1	5,0	24	Goiabeira	Psidium guajava	Myrtaceae	42/56
	43	2	5,0	62	Espatódia	Espatodica campanulata	Bigoniaceae	

OSC-22	35	22	5,0	35	Mooreira	Morus nigra	Moraceae	45/56
	35	23	4,0	16	Goiabeira	Psidium guajava	Myrtaceae	
	35	24	4,0	21	Hesperaia	Eriobotrya Japonica	Pomoidae	
	33	25	5,0	37	Jaqueira	Artocarpus integrifolia	Moraceae	
OSC-28	31	1	5,0	31	Hesperaia	Eriobotrya Japonica	Pomoidae	46/56
	31	2	5,0	32	Goiabeira	Psidium guajava	Myrtaceae	
	31	3	3,5	15	Limão Galego	Citrus aurantifolium	Rutaceae	
	34	4	6,0	32	Abacateiro	Persea gratissima	Lauraceae	
	34	5	7,0	33	Jaqueira	Artocarpus integrifolia	Moraceae	
	34	6	5,0	38	Mangueira	Mangifera indica	Anacardiaceae	
	34	7	3,5	28	Mangueira	Mangifera indica	Anacardiaceae	
	34	8	4,5	21	Mangueira	Mangifera indica	Anacardiaceae	
	34	9	6,0	28	Ficus Benjamin	Ficus benjamina	Moraceae	
	34	10	6,0	66	Mangueira	Mangifera indica	Anacardiaceae	
	33	11	7,0	34	Hesperaia	Eriobotrya Japonica	Pomoidae	
	32	12	3,5	25	Abacateiro	Persea gratissima	Lauraceae	
	32	13	3,5	26	Espatódia	Espatodica campanulata	Bigoniaceae	
	32	14	4,5	27	Abacateiro	Persea gratissima	Lauraceae	

OSC-11	22	1	8,0	42	Jatoba	Hymenocarpus	Leguminosae	43/56
	22	2	5,0	35	Jaqueira	Artocarpus integrifolia	Moraceae	
	22	3	3,5	18	Ataia	Annona squamosa	Annonaceae	
	22	4	5,0	41	Mangueira	Mangifera indica	Anacardiaceae	
	24	5	6,0	90	Ficus Benjamin	Ficus benjamina	Moraceae	
	26	6	5,0	24	Abacateiro	Persea gratissima	Lauraceae	
OSC-13	44	3	6,0	38	Mangueira	Mangifera indica	Anacardiaceae	42/56
	44	4	5,0	32	Mangueira	Mangifera indica	Anacardiaceae	
	42	5	3,5	41	Hesperaia	Eriobotrya Japonica	Pomoidae	
	41	6	9,0	40	Mangueira	Mangifera indica	Anacardiaceae	
	41	7	6,0	38	Mangueira	Mangifera indica	Anacardiaceae	
	41	8	5,0	12	Abacateiro	Persea gratissima	Lauraceae	
	41	9	6,0	17	Jenipapeiro	Gouipa americana	Bulbaceae	
	41	10	7,0	22	Pau-D'Alho	Gouipa americana	Phytolaccaceae	

OSC-20	32	15	10,0	23	Embauba	Cecropia spp.	Moraceae	46/56
	35	16	4,0	42	Flamboyant	Delonix regia	Leguminosae	
	35	17	4,0	20	Mangueira	Mangifera indica	Anacardiaceae	
	35	18	5,0	21	Abacateiro	Persea gratissima	Lauraceae	
OSE-19	54	1	8,0	72	Mangueira	Mangifera indica	Anacardiaceae	47/56
	55	2	9,0	55	Abacateiro	Persea gratissima	Lauraceae	
	57	3	4,0	21	Hesperaia	Eriobotrya Japonica	Pomoidae	
	57	4	4,0	33	Mangueira	Mangifera indica	Anacardiaceae	
	57	5	4,0	28	Hesperaia	Eriobotrya Japonica	Pomoidae	
	58	6	6,0	58	Mangueira	Mangifera indica	Anacardiaceae	
	58	7	6,0	42	Mangueira	Mangifera indica	Anacardiaceae	
	58	8	3,0	22	Laranjeira	Citrus spp.	Rutaceae	
	59	9	7,0	47	Abacateiro	Persea gratissima	Lauraceae	
	59	10	9,0	39	Fruta de Conde	Annona squamosa	Annonaceae	
	59	11	5,0	25	Goiabeira	Psidium guajava	Myrtaceae	
	60	12	3,0	38	Mangueira	Mangifera indica	Anacardiaceae	
	60	13	3,0	57	Jaqueira	Artocarpus integrifolia	Moraceae	
	62	14	5,0	47	Mangueira	Mangifera indica	Anacardiaceae	

OSC-19	23	1	7,0	29	Piriquiteira	Trapa micrantha	Ulmaceae	44/56
	21	2	3,5	18	Mangueira	Mangifera indica	Anacardiaceae	
	19	3	7,0	65	Mangueira	Mangifera indica	Anacardiaceae	
	19	4	6,0	22	Mangueira	Mangifera indica	Anacardiaceae	
OSC-21	28	5	8,0	65	Babaçu	Orbignia martiana	Palmeae	44/56
	28	6	3,5	24	Goiabeira	Psidium guajava	Myrtaceae	
	22	7	3,0	38	Jaboticabeira	Nyrcaria Jaboticaba	Myrtaceae	
	21	9	6,0	5	Abacateiro	Persea gratissima	Lauraceae	
	21	10	7,0	15	Mangueira	Mangifera indica	Anacardiaceae	
	24	8	3,0	9	Abacateiro	Persea gratissima	Lauraceae	
	23	11	8,0	53	Mangueira	Mangifera indica	Anacardiaceae	
	27	12	7,0	81	Mangueira	Mangifera indica	Anacardiaceae	
	27	13	5,0	35	Mangueira	Mangifera indica	Anacardiaceae	
	27	14	10,0	32	Buriti	Mauritia vinifera	Palmeae	
	27	15	5,0	26	---	Chionanthus spp.	Oleaceae	
	27	16	16,0	32	Buriti	Mauritia vinifera	Palmeae	

OSC-22	32	1	4,0	26	Cajuzeiro	Anacardium occidentale	Anacardiaceae	45/56
	32	2	9,0	61	Abacateiro	Persea gratissima	Lauraceae	
	32	3	4,5	25	Hesperaia	Eriobotrya Japonica	Pomoidae	
	34	4	3,5	26	Laranjeira	Citrus aurantium	Rutaceae	
	38	5	3,0	26	Goiabeira	Psidium guajava	Myrtaceae	
	42	6	6,0	42	Mangueira	Mangifera indica	Anacardiaceae	
	52	7	7,0	16	Mangueira	Mangifera indica	Anacardiaceae	
	52	8	3,5	24	Mangueira	Mangifera indica	Anacardiaceae	
	45	9	4,0	28	Goiabeira	Psidium guajava	Myrtaceae	
	45	10	4,5	28	Goiabeira	Psidium guajava	Myrtaceae	
	45	11	9,0	64	Casuarina	Casuarina equisetifolia	Casuarinaceae	
	45	12	7,0	42	Mangueira	Mangifera indica	Anacardiaceae	
	45	13	4,0	27	Jaboticabeira	Nyrcaria Jaboticaba	Myrtaceae	
	45/47	14	4,5	28	Goiabeira	Psidium guajava	Myrtaceae	
	43	15	9,0	84	Mangueira	Mangifera indica	Anacardiaceae	
	43	16	6,5	36	Jaqueira	Artocarpus integrifolia	Moraceae	
	41	17	4,0	22	Mangueira	Mangifera indica	Anacardiaceae	
	41	18	6,0	34	Cipreste Portugues	Cupressus lusitana	Cupressaceae	
	39	19	3,0	6	Goiabeira	Psidium guajava	Myrtaceae	
	39	20	3,0	6	Limão Galego	Citrus aurantifolium	Rutaceae	
	37	21	4,5	61	Mangueira	Mangifera indica	Anacardiaceae	

M E M O R I A L D E S C R I T I V O

MOE 127/93 FL. 57/57

A L T E R A Ç Õ E S D E P R O J E T O

PROCESSOS:	111.005.221/93-7
DECISÕES:	
DATAS:	
DECRETOS:	
DATAS:	
PUBLICAÇÃO:	

REGISTRO NO CARTÓRIO OFICIAL DATA

1 - Sinopse

O presente projeto de Urbanismo - Parcelamento, MDE 90/96, foi elaborado com o intuito de complementar a expansão do parcelamento da Quadra QSC 11, iniciado por meio do projeto de Urbanismo-Parcelamento, MDE 127/93, de forma a regularizar ocupações de áreas públicas, chamadas "lotes de ponta de quadras" que ocorrem em Taguatinga.

Este projeto é composto pelo presente Memorial Descritivo e pela planta do Projeto de Urbanismo-Parcelamento, URB 90/96-SICAD 150-II-3-D - Fl. 01/01.

M E M O R I A L D E S C R I T I V O

MDE — 90/96 CST - Cidade Satélite Taguatinga - RA III
QSC 11 Lotes 21,23 e 25

FOLHA: 1/09

DATA: 28.05.96 PROJETO: Marise CONF. MDE: G-II-Sandra VISTO: Dipro-Benny APROVO: DP-IPDF

DeU/SDU — GOVERNO DO DISTRITO FEDERAL

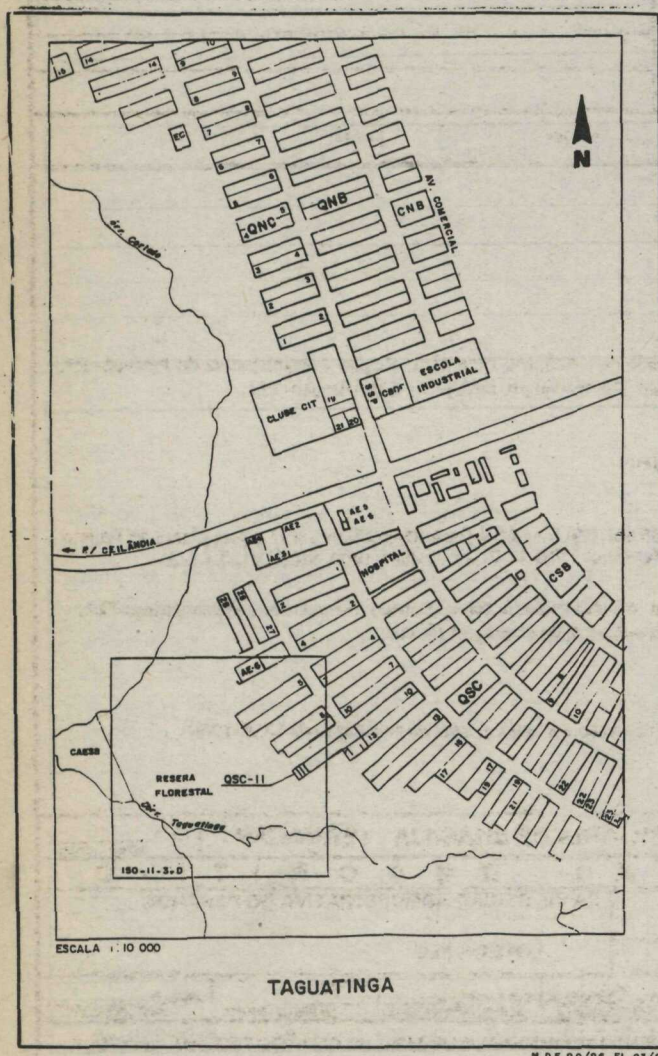
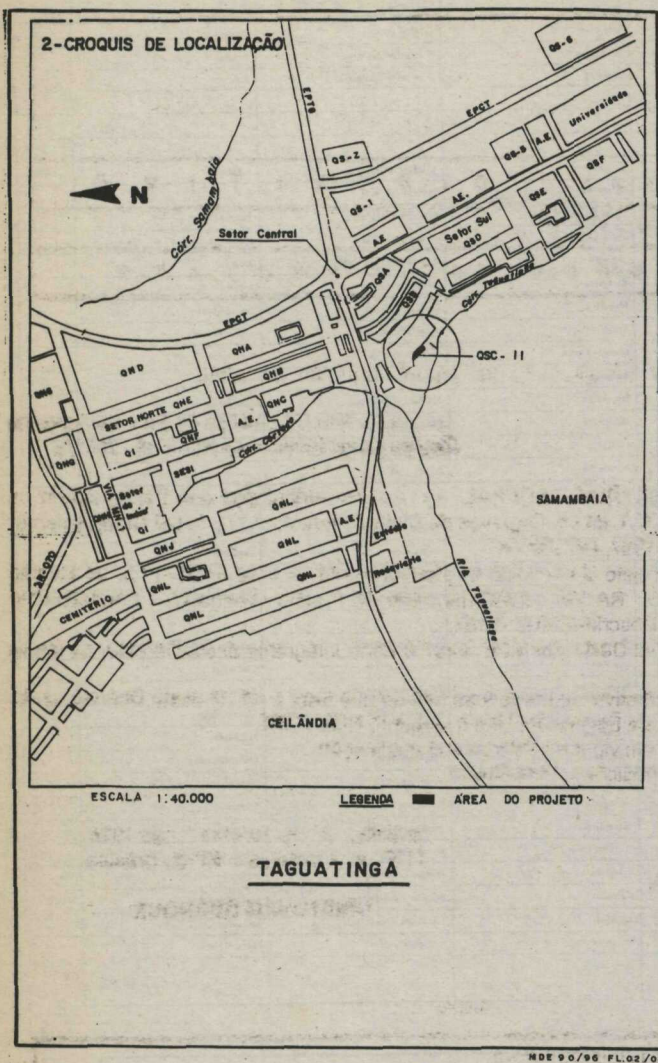

3 - JUSTIFICATIVA DO PROJETO

a) Apresentação

O presente projeto de Urbanismo-Parcelamento, MDE 90/96, foi elaborado com o objeto de definir a criação dos lotes 21, 23, e 25 da quadra QSC 11, na Região Administrativa III- Taguatinga, de forma a regularizar as ocupações existentes.

Por meio do processo nº 111.005.221/93, foi elaborado o projeto de Urbanismo-Parcelamento, MDE 127/93, contemplando a regularização de várias ocupações nas Quadras QSC, QSB, QSE, QNC, QND e QNJ. Durante a execução dos serviços, foi aprovada a Lei nº 515, de 28/07/93, que desafetou áreas de uso comum do povo, passando as mesmas à categoria de bens dominiais. O Anexo 1 da mencionada Lei listava os lotes que deveriam ser contemplados, não fazendo parte desta lista, o lote nº 23 da QSC 11.

Com base nos estudos técnicos realizados para subsidiar o Projeto de Urbanismo-Parcelamento, MDE 127/93, foi detectada a impossibilidade de regularização de várias ocupações devido à existência de interferências com redes de serviços públicos, tais como água, energia elétrica e interceptores de esgoto.

Em função destas interferências, não foi possível a regularização de todos os lotes previstos na Lei 515. Foi proposta, então, a regularização de outras áreas, entre as quais constava o lote nº 23. No entanto, foi detectada a existência de uma rede de interceptor de esgotos.

Atendendo à solicitação da Administração Regional de Taguatinga, a CAESB informou ser possível o remanejamento dos trechos do interceptor e redes coletoras de esgotos sanitários que interferem com os lotes 21, 23 e 25 da QSC 11, não dispondo, no entanto, de recursos para execução de tal obra.

Os ocupantes dos lotes 21, 23 e 25/QSC 11, se comprometem então, a arcar com o ônus decorrente das obras necessárias, viabilizando assim, a elaboração do presente projeto.

b) Questão fundiária

QSC 11 lotes 21 e 25: desafetados pela Lei nº 515, correspondentes aos lotes 21 e 27 do endereçamento, informal existente.

QSC 11 lote 23: área pública correspondente ao lote 22-B do endereçamento informal existente.

c) Análise do Sítio e Condicionantes do Projeto

O parcelamento compreende a criação de 03 (três) lotes, endereçados como lotes 21, 23 e 25 da QSC 11, correspondentes aos lotes 21, 22-B e 27 do endereçamento informal existente.

Os lotes propostos são contíguos aos lotes registrados e totalizam 1.080m² (um mil e oitenta metros quadrados).

Para a regularização dos lotes objeto do presente projeto, será necessária a execução do remanejamento da rede de interceptor de esgotos, devendo a mesma ser submetida à fiscalização da CAESB.

A obra constitui-se da execução de 73m (setenta e três metros) de rede coletora de esgotos, de diâmetro de 200mm (duzentos milímetros), 222m (duzentos e vinte e dois metros) de interceptor de esgotos de 700mm (setecentos milímetros) de diâmetro, e, aterro, conforme croqui a seguir.

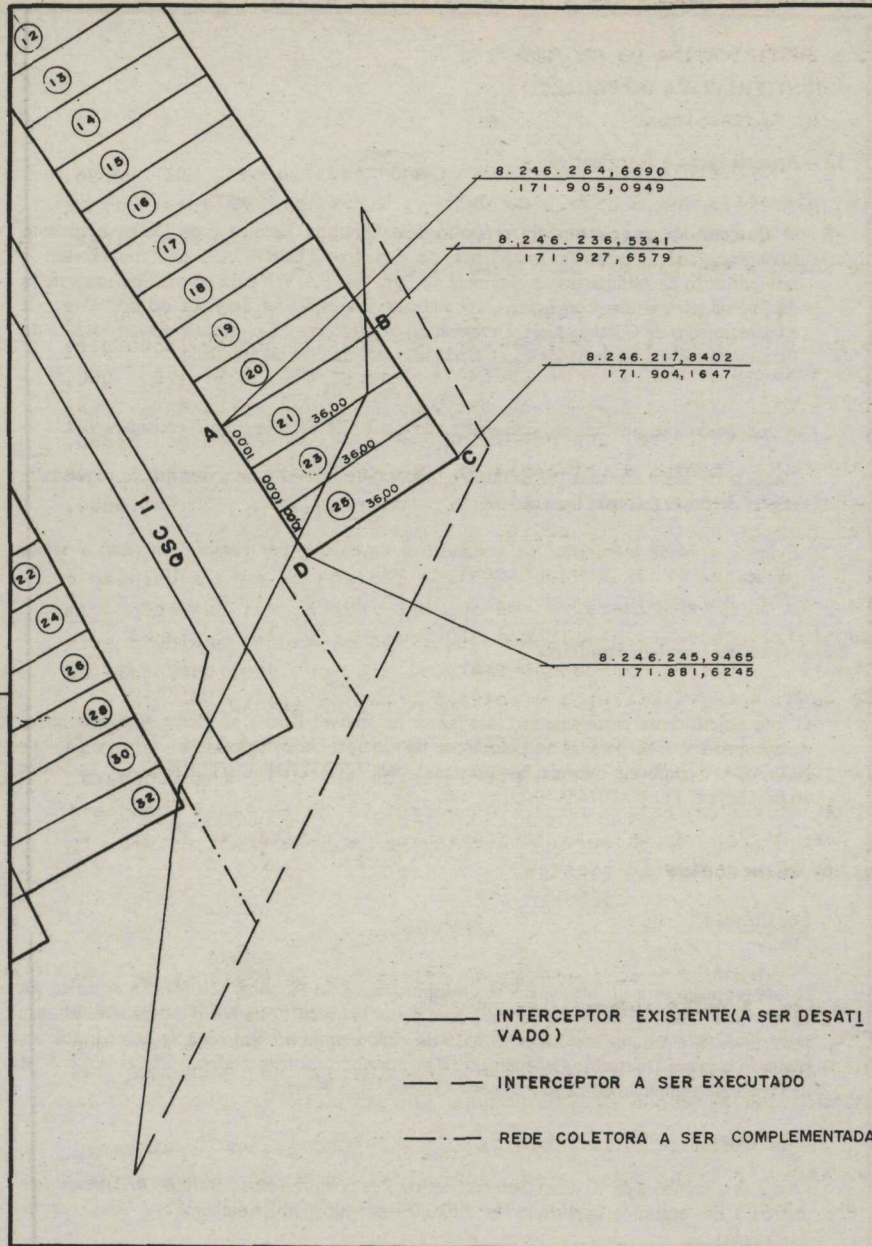

— INTERCEPTOR EXISTENTE(A SER DESATIVADO)
 - - - INTERCEPTOR A SER EXECUTADO
 - - - REDE COLETORA A SER COMPLEMENTADA

MDE 09/96 FLS 06/96

QUADRO DE CAMINHAMENTO DA POLIGONAL

PONTOS	COORDENADAS (UTM)		DISTÂNCIAS TOPOGRÁFICAS (m)	AZIMUTES UTM	OBSERVAÇÕES
	N	E			
A	8.246.264,6690	171.905,0949	36,00	141º 16' 19"	
B	8.246.236,5341	171.927,6579	30,00	231º 29' 25"	
C	8.246.217,8402	171.904,1647	36,00	321º 16' 16"	
D	8.246.245,9465	171.881,6245	30,00	51º 25' 13"	
A	8.246.264,6690	171.905,0949			

QUADRO DEMONSTRATIVO DAS UNIDADES IMOBILIÁRIAS

LOCALIZAÇÃO: TAGUATINGA - RA III
 QUADRA SUL - QSC 11

REFERÊNCIAS:
 PLANTA Nº: URB 90/96
 DATA: 28.05.96

ENDERECO	QUADRA OU CONJUNTO	LOTE	SUPERFÍCIE (m²)	DIMENSÕES		CONFRONTAÇÕES					USO			
				FRENTE	FUNDO	LATERAL DIREITA	LATERAL ESQUERDA	CHANFRO	FRENTE	FUNDO		LATERAL DIREITA	LATERAL ESQUERDA	CHANFRO
	QSC-11	21	360,00	10,00	10,00	36,00	36,00	-	VP	AP	Lt.23	Lt.20	-	HU
		23	360,00	10,00	10,00	36,00	36,00	-	VP	AP	Lt.25	Lt.21	-	HU
		25	360,00	10,00	10,00	36,00	36,00	-	VP	AP	AP	Lt.23	-	HU
TOTAIS	03	1080	LEGENDA E OBSERVAÇÕES: LT = LOTE AP = ÁREA PÚBLICA VP = VIA PÚBLICA HU = HABITAÇÃO UNIFAMILIAR											

MEMORIAL DESCRITIVO		
MDE: 90/96	FL: 09/09	
ALTERAÇÕES DE PROJETO		

DECRETO Nº 19.003, DE 20 DE JANEIRO DE 1998

Aprova Projeto Urbanístico de Parcelamento na Região Administrativa do Paranoá - RA VII.

O GOVERNADOR DO DISTRITO FEDERAL, no uso das atribuições que lhe conferem os artigos 100, incisos VII e XXVI, da Lei Orgânica do Distrito Federal, e 77, da Lei Complementar nº 17, de 28 de janeiro de 1997, DECRETA:

Art. 1º Fica aprovado o Projeto Urbanístico de Parcelamento do Lote nº 01- PLL, na Região Administrativa do Paranoá - RA VII, consubstanciado no Projeto Urbanismo - Parcelamento URB 36/97 e no Memorial Descritivo MDE 36/97.

Parágrafo único. O Memorial Descritivo MDE 36/97 é parte integrante deste Decreto, na forma do Anexo I.

Art. 2º Os dispositivos normativos aplicáveis ao lote de que trata o art. 1º deste Decreto serão os constantes das Normas de Edificação, Uso e Gabarito NGB 77/91.

Art. 3º Este Decreto entra em vigor na data de sua publicação.

Art. 4º Revogam-se as disposições em contrário.

Brasília, 20 de Janeiro de 1998
 110º da República e 38º de Brasília

CRISTOVAM BUARQUE

ANEXO

PROCESSOS:	111.000.074/97-9
DECISÕES:	
DATAS:	
DECRETOS:	
DATAS:	
PUBLICAÇÕES:	
REGISTRO NO CARTÓRIO	OFÍCIO
	DATA:

1. SINOPSE

1.1-Objetivo do Projeto

Este projeto foi elaborado para definir o Lote 01 da Região Administrativa do Paranoá- RA VII, destinado a Posto de Abastecimento, Lavagem e Lubrificação- PLL.

1.2- Composição do Projeto

O Projeto é constituído por este Memorial Descritivo- MDE 36/97 e pela planta do Projeto de Urbanismo- Parcelamento- URB 36/97, na escala 1:1000, SICAD 122-I-6-B.

O Projeto deverá ser complementado pelos projetos Geométricos Planimétricos-PLN, Geométrico Altimétrico-ALT e, de Drenagem Pluvial.

Para o Lote ora definido, serão adotadas as normas constantes da NGB-77/91.

COMPANHIA IMOBILIÁRIA DE BRASÍLIA - TERRACAP		R.T. 5
MEMORIAL DESCRITIVO		
MDE - 36/97		RA VII- REGIÃO ADMINISTRATIVA DO PARANOÁ
FOLHA: 1/9		LOTE 01- PLL
DATA: 17/04/97	PROJETO: SEP/97 SEPRO-SUZETE	CONF.MDE: GERENTE-FRANCISCO VISTO: BENEY APROVO: IPDF/GERELLY
INSTITUTO DE PLANEJAMENTO TERRITORIAL E URBANO DO DISTRITO FEDERAL - IPDF/GDF		

2. CROQUI DE SITUAÇÃO

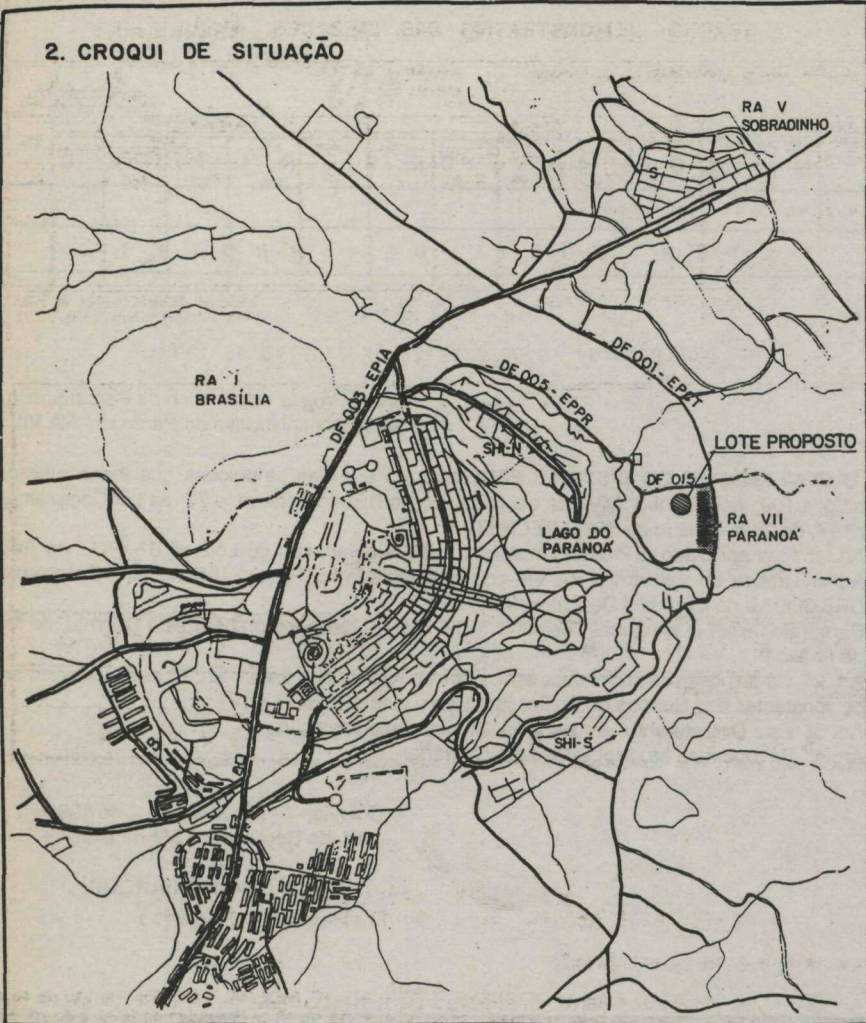

MDE 36/97 FL 2/9

2a- CROQUI DE LOCALIZAÇÃO

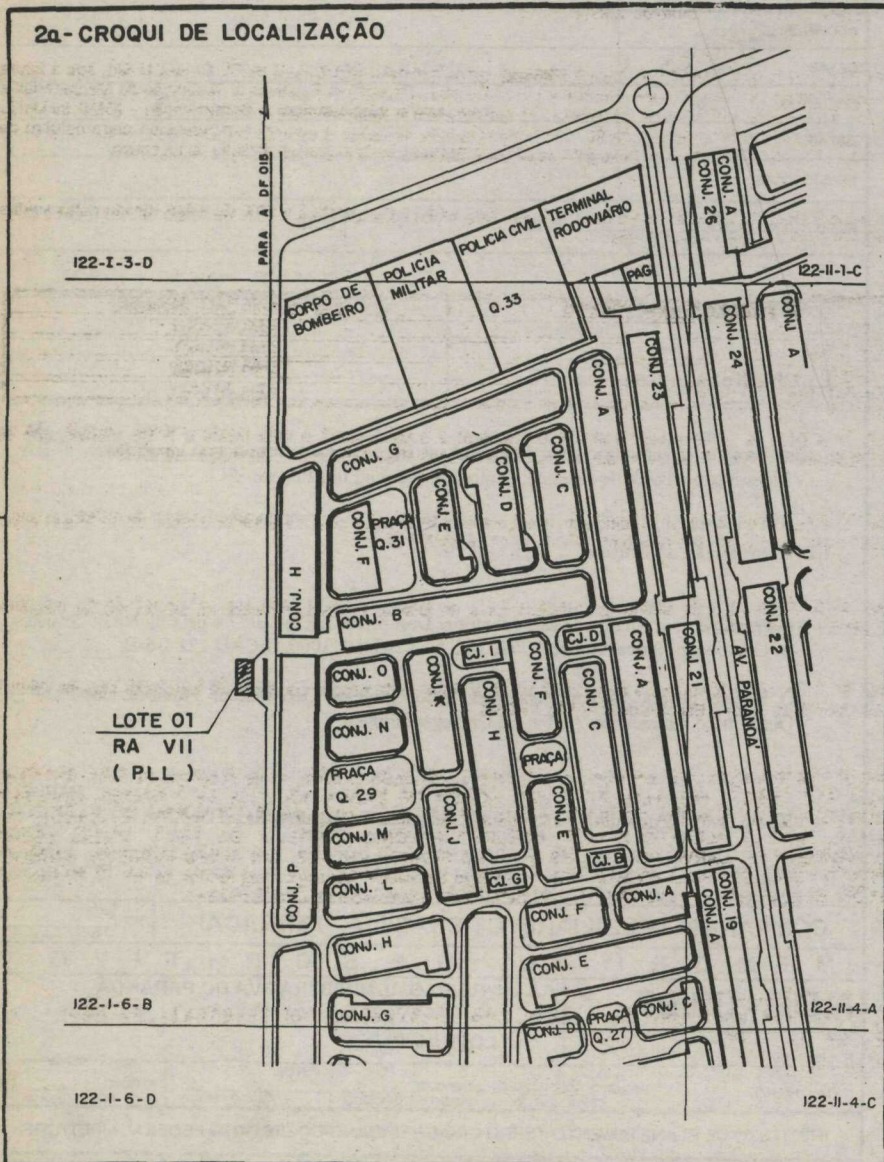

MDE 36/97 FL 3/9

3. JUSTIFICATIVA DO PROJETO

3.1 - Apresentação e Justificativa

O Projeto ora apresentado, foi proposto pela Diretoria Técnica e de Desenvolvimento Econômico da Companhia Imobiliária de Brasília- TERRACAP, em atendimento à reivindicação da Administração Regional do Paranoá- RA VII, para possibilitar uma oferta de imóvel para o uso Comercial, Atividade de Prestação de Serviços do tipo Posto de Abastecimento de Combustíveis, Lavagem e Lubrificação- PLL, junto à cidade Satélite do Paranoá, atendendo à demanda local, ainda não servida com tal atividade.

A criação do lote, justifica-se, ainda, segundo a AR VII, pelas seguintes considerações:

Naquela cidade e em suas proximidades, não existe imóvel com a destinação requisitada em condições legais para licitação;

Evita-se a venda clandestina de combustível na cidade, por colocar em risco a saúde pública.

3.2- A Questão Legal ou Fundiária

O lote objeto deste parcelamento, localiza-se no imóvel Retiro ou Barra Alta, em terras desapropriadas, incorporadas ao patrimônio da Companhia Urbanizadora da Nova Capital- NOVACAP, conforme informações prestadas pela SETOC/DITEC/TERRACAP, anexadas ao processo nº 111.000.074/97-9.

3.3- Análise do Sítio

Localização

O lote proposto está situado na Região Administrativa do Paranoá- RA VII, a oeste da via de acesso à Cidade Satélite do Paranoá, que passa junto ao Conjunto P da Quadra 29, mas precisamente, em frente aos Lotes 27 a 35 do citado conjunto. Em zona de uso controlado, segundo o plano Diretor de Ordenamento Territorial do Distrito Federal- PDOT e, na Área de Proteção Ambiental do Lago Paranoá- APA do Lago Paranoá.

Superfície

Possui as dimensões de 70,00m (setenta metros) de comprimento por 36,00 m (trinta e seis metros) de largura e superfície de 2.520,00 m² (dois mil quinhentos e vinte metros quadrados).

De acordo com as informações contidas no Estudo de Impacto Ambiental- EIA e respectivo Relatório de Impacto Ambiental- RIMA, Versão Definitiva, o lote definido ocupa uma área com as seguintes características:

Geotecnia

Identificada como unidade B, é composta por solos de cobertura Detrito- Latérica, recobrendo um substrato da Facies Quartzítico e localizadamente com blocos métricos esparsos na superfície. Os solos dominantes são os latossolos vermelho- amarelos.

Geomorfologia

Integra a Chapada da Contagem.

Topografia

Apresenta declividade em torno de 5% (cinco por cento), no sentido Nordeste/ Sudoeste.

Cobertura Vegetal

Área de reflorestamento de Pinus sp.

Uso e Ocupação Atual

Atualmente, a área está ocupada pelo Projeto Florestal IV-A-4 da Proflora, empresa para a qual a terra está arrendada.

3.4 - Síntese de Critérios de Organização Urbana

Para a organização urbana, adotou-se os seguintes critérios:

Localização do imóvel em uma das vias de acesso à Cidade Satélite do Paranoá para facilitar o atendimento de seus habitantes;

Propor uma locação que possibilite, no futuro, a duplicação da via de acesso que passa em frente ao lote, por recomendação de Técnicos do IPDF e AR VII, considerando a expansão urbana daquela cidade;

Manter uma distância de aproximadamente 100,00 m (cem metros) entre os acessos do lote e as vias que separam as Quadras 25 da 29 e Quadras 31 da 33, a fim de evitar pontos de conflito no trânsito;

Definir para o lote uma superfície compatível com as atividades a serem desenvolvidas por um Posto de Abastecimento de Combustíveis, Lavagem e Lubrificação- PLL, para evitar a ocupação das áreas públicas adjacentes. Por outro lado, estabelecer um padrão de imóvel para este tipo de atividade, de acordo com os adotados atualmente em alguns locais do Distrito Federal.

3.5- Situação das Redes na Área do Projeto.

Segundo informações das concessionárias de serviços públicos e NOVACAP, anexadas ao Processo nº 111.000.074/97, a situação das redes é a seguinte:

TELEBRASÍLIA E CEB- O projeto não interfere com as redes telefônicas e de energia elétrica, respectivamente;

CAESB- Existe uma rede de água potável em ferro fundido, de 200,00 mm (duzentos milímetros) de diâmetro, passando sob os acessos ao lote proposto, a precisamente 4,50 m (quatro metros e cinquenta centímetros) da borda oeste da via situada em frente ao imóvel, portanto, necessário se faz as devidas providências por ocasião da execução de tais acessos, para evitar possíveis danos àquela rede. Existe também, uma rede coletora de esgoto a 3,20 m (três metros e vinte centímetros) do conjunto P da Quadra 29, sem interferências com o projeto ora proposto.

NOVACAP- A rede existente de águas pluviais passa dentro da via situada em frente ao lote definido.

3.6-Descrição da Proposta

Estabelecida a localização e a superfície do lote, elaborou-se a proposta, que define a criação do lote 01, da Região Administrativa do Paranoá, com dimensões de 70,00 m (setenta metros) de comprimento por 36,00 m (trinta e seis metros) de largura e com uma superfície de 2.520,00 m² (dois mil quinhentos e vinte metros quadrados), destinado a Posto de Abastecimento de Combustíveis, Lavagem e Lubrificação-PLL.

Este imóvel não interfere com as redes das concessionárias de serviços públicos e NOVACAP.

Tem como principal acesso a via que o separa do Conjunto P da Quadra 29 da Cidade Satélite do Paranoá, um dos acessos daquela cidade.

Apresenta junto a sua divisa frontal, uma área reservada à duplicação da referida via e para calçada, fixada segundo instrução de técnicos do IPDF e AR VII e, junto às demais divisas, uma área para futuro parcelamento- Expansão do Paranoá.

Recebeu a nomenclatura supracitada, por ser o primeiro lote a ser registrado em Cartório, naquela Região Administrativa, conforme informações da GERIM/TERRACAP e, também, devido à impossibilidade de adotar-se um padrão relacionado ao da Cidade Satélite do Paranoá, que permanece sem registro em cartório.

MDE 36/97 FL 6/9

QUADRO DE CAMINHAMENTO DO. PERÍMETRO					
Nº 1.0005367					
PONTOS	COORDENADAS (UTM)		DISTÂNCIAS TOPOGRÁFICAS (m)	AZIMUTES UTM	OBSERVAÇÕES
	N	E			
1	8.255.290,4927	201.591,0542			
			36,00	269°50'48"	
2	8.255.290,3963	201.555,0350			
			70,00	179°50'48"	
3	8.255.220,3590	201.555,2224			
			36,00	69°50'48"	
4	8.255.220,4554	201.591,2416			
			70,00	359°50'48"	
1	8.255.290,4927	201.591,0542			
			Área - 2520,00m ²		

QUADRO DEMONSTRATIVO DAS UNIDADES IMOBILIÁRIAS												
LOCALIZAÇÃO: REGIÃO ADMINISTRATIVA DO PARANOÁ						REFERÊNCIAS: URB 36/97 PLANTA Nº: 122-I-6-B DATA: 17.04.97						
QUADRA OU CONJUNTO	LOTE	SUPERFÍCIE (m ²)	FRENTE	FUNDO	DIMENSÕES			CONFRONTAÇÕES			USO	
					DIREITA	ESQUERDA	CHANFRO	FRENTE	FUNDO	DIREITA		ESQUERDA
-	1	2.520,00	70,00	70,00	36,00	36,00	-	VP	ASP	ASP	ASP	PLL
TOTALIS		1	2.520,00	LEGENDA E OBSERVAÇÕES VP - Via Pública ASP - Área a Ser Parcelada PLL - Posto de Abastecimento de Combustíveis, Lavagem e Lubrificação								

M E M O R I A L D E S C R I T I V O	
MDE: 36/97	FL: 9/9
A L T E R A Ç Õ E S D E P R O J E T O	

DESPACHO DO GOVERNADOR
RESOLUÇÃO Nº 330, DE 17 DE DEZEMBRO DE 1997 (*)

Concessão do incentivo creditício do ICMS.

O CONSELHO DE DESENVOLVIMENTO ECONÔMICO DO DISTRITO FEDERAL - CDE/DF, no uso de suas atribuições regimentais e tendo em vista as disposições da Lei nº 1.314, de 19 de dezembro de 1996, e do art. 31, do Decreto nº 18.553, de 27 de agosto de 1997, e, ainda, votação ocorrida em sua 80ª Reunião Ordinária, realizada em 17 de dezembro de 1997, resolve:

Art. 1º Conceder o Incentivo Creditício à empresa CERVEJARIAS REUNIDAS SKOL CARACU S/A, sob a forma de empréstimo vinculado ao recolhimento do Imposto sobre Operações Relativas à Circulação de Mercadorias e sobre a Prestação de Serviços de Transporte Interestadual e Intermunicipal e Comunicação - ICMS incidente sobre a ampliação da produção de 997.087 hl/cerveja ano, adotando o período compreendido entre outubro de 1996 à setembro de 1997 como base para os cálculos necessários a operacionalização do incentivo.

Parágrafo único. O empréstimo de que trata esta Resolução corresponderá a 70% do ICMS devido pelas saídas dos produtos a seguir discriminados:

PRODUTO INCENTIVADO	ESPECIFICAÇÃO (NBM/SH)
CERVEJA (garrafa)	2203.00.0203
CERVEJA (lata)	2203.00.0601
CHOPP CLARO (barril)	2203.00.0700
CHOPP ESCURO (barril)	2203.00.0700

Art. 2º A base de cálculo para o incentivo creditício é o valor sobre o qual incide o ICMS normal, não se considerando o imposto resultante das operações realizadas sob o regime de substituição tributária.

Art. 3º A fruição do incentivo creditício de que trata esta Resolução ocorrerá durante o prazo de 12 (doze) anos, conforme § 2º, art. 16, do Decreto nº 18.553, de 27 de agosto de 1997.

Art. 4º A constituição de débito da empresa junto ao Distrito Federal implicará na suspensão do incentivo creditício ora concedido.

Art. 5º Autorizar o incentivo da redução da tarifa de água e de esgoto, na forma da legislação vigente, junto à Companhia de Água e Esgotos de Brasília - CAESB.

Art. 6º Esta Resolução entra em vigor na data de sua publicação. Brasília, 17 de dezembro de 1997. ANTÔNIO AUGUSTO HUEBEL REBELLO, JOÃO LUIS HOMEM DE CARVALHO, JOSÉ LUIZ RAMOS, MARCELO CONTREIRAS DE ALMEIDA DOURADO, EVANDRO KALUME PIRES, MAURÍCIO MOURA BRASILEIRO DO VALLE, CARLOS ALBERTO ALTINO, ROBERTO ANTÔNIO FERREIRA DA SILVA, VALDO CÉSAR DAMASCENO DE CARVALHO, CARLOS MARCOS SOARES DURÃES, ARI ALVES MOREIRA, JOAQUIM PEREIRA BORGES, ANTÔNIO MAZUREK. Homologo a presente Resolução nos termos do Art. 17, do Decreto 14.067, de 29 de julho de 1992. CRISTOVAM BUARQUE, Governador do Distrito Federal.

(*) Republicado por ter saído com incorreção, do original, no DODF nº 8, de 13.1.98.

SECRETARIA DE GOVERNO

ATO DO CHEFE DE GABINETE

DESPACHO DO CHEFE
Em 19 de janeiro de 1998

PROCESSO : 030-010.551/97
INTERESSADO : BANCO DE BRASÍLIA S.A. E OUTROS
ASSUNTO : INEXIGIBILIDADE DE LICITAÇÃO

Em cumprimento ao disposto no artigo 26, da Lei Federal n.º 8.666, de 21 de junho de 1993, e delegação de competência contida na Portaria n.º 017 - SEG, de 22/11/95, Ratifico a inexigibilidade de licitação, com fulcro no caput do artigo 25, da referida lei, nos valores de R\$ 10.463,50 (dez mil, quatrocentos e sessenta e três reais e cinquenta centavos) a favor do BANCO DE BRASÍLIA S.A, R\$ 725,10 (setecentos e vinte e cinco reais e dez centavos), para a firma VIAÇÃO ANAPOLINA LTDA., R\$ 221,20 (duzentos e vinte e um reais e dez centavos) à mercê de TRANSPORTES PROGRESSO LTDA. e R\$ 116,10 (cento e dezesseis reais e dez centavos) a favor de TAGUATUR - TAGUATINGA TRANSPORTE E TURISMO LTDA, referente a aquisição de vales-transporte para os servidores da SEG, relativo ao mês de janeiro do corrente exercício.

LUIZ ANTONIO M. REBELLO

SUBSECRETARIA DE ARTICULAÇÃO PARA O DESENVOLVIMENTO DO ENTORNO

DESPACHOS DO SUBSECRETÁRIO

PROCESSO : 030.000.427/98
INTERESSADO: COMPANHIA ENERGÉTICA DE BRASÍLIA - CEB
ASSUNTO : INEXIGIBILIDADE DE LICITAÇÃO

Ratifico por delegação de competência contida na Portaria n.º 17, de 21 de novembro de 1995, e nos termos do artigo 26, da Lei n.º 8.666 de 21 de julho de 1993, a inexigibilidade de Licitação de que trata o presente processo, com fulcro no "caput" do artigo 25 da referida Lei, a favor da COMPANHIA ENERGÉTICA DE BRASÍLIA - CEB, no valor de R\$ 800,00 (oitocentos reais), por estimativa, para atender despesa de tarifa de energia elétrica, durante o exercício de 1998.

PROCESSO : 030.000.428/98
INTERESSADO: TELECOMUNICAÇÕES DE BRASÍLIA S/A
ASSUNTO : INEXIGIBILIDADE DE LICITAÇÃO

Ratifico por delegação de competência contida na Portaria n.º 17, de 21 de novembro de 1995, e nos termos do artigo 26, da Lei n.º 8.666 de 21 de julho de 1993, a inexigibilidade de Licitação de que trata o presente processo, com fulcro no "caput" do artigo 25 da referida Lei, a favor da TELECOMUNICAÇÕES DE BRASÍLIA S/A, no valor de R\$ 800,00 (oitocentos reais), por estimativa, para atender despesa de tarifa telefônica, durante o exercício de 1998.

JAMES LEWIS

SUBSECRETARIA DE COORDENAÇÃO DAS ADMINISTRAÇÕES REGIONAIS

DESPACHOS DO SUBSECRETÁRIO
Em 19 de janeiro de 1998

PROCESSO Nº : 149.000.007/98
INTERESSADO : ADMINISTRAÇÃO REGIONAL DO LAGO NORTE
ASSUNTO : AQUISIÇÃO DE VALES -TRANSPORTE

Ratifico, por delegação de competência contida na Portaria n.º 17, de 22 de novembro de 1995 e nos termos do artigo 26, da Lei n.º 8.666, de 21 de junho de 1993, a inexigibilidade de licitação de que trata o presente processo, com fulcro no "Caput" do artigo 25 da referida Lei, tendo em vista a justificativa constante do processo acima citado. Nota de Empenho n.º 007/98 no valor de R\$ 3.164,70 (três mil, cento e sessenta e quatro reais, setenta centavos), em favor do Banco de Brasília S/A.

Publique-se e encaminhe-se à Administração Regional do Lago Norte para as providências complementares.

Em 20 de janeiro de 1998

PROCESSO Nº : 136.000.013/98
INTERESSADO : ADMINISTRAÇÃO REGIONAL DO NÚCLEO BANDEIRANTE
ASSUNTO : AQUISIÇÃO DE VALES -TRANSPORTE

Ratifico, por delegação de competência contida na Portaria n.º 17, de 22 de novembro de 1995 e nos termos do artigo 26, da Lei n.º 8.666, de 21 de junho de 1993, a inexigibilidade de licitação de que trata o presente processo, com fulcro no "Caput" do artigo 25 da referida Lei, tendo em vista a justificativa constante do processo acima citado. Nota de Empenho n.º 003/98 no valor de R\$ 3.907,80 (três mil, novecentos e sete reais, oitenta centavos), em favor do Banco de Brasília S/A.

Publique-se e encaminhe-se à Administração Regional do Núcleo Bandeirante para as providências complementares.

PROCESSO Nº : 136.000.013/98
INTERESSADO : ADMINISTRAÇÃO REGIONAL DO NÚCLEO BANDEIRANTE
ASSUNTO : AQUISIÇÃO DE VALES -TRANSPORTE

Ratifico, por delegação de competência contida na Portaria n.º 17, de 22 de novembro de 1995 e nos termos do artigo 26, da Lei n.º 8.666, de 21 de junho de 1993, a inexigibilidade de licitação de que trata o presente processo, com fulcro no "Caput" do artigo 25 da referida Lei, tendo em vista a justificativa constante do processo acima citado. Nota de Empenho n.º 004/98 no valor de R\$ 334,20 (trezentos e trinta e quatro reais, vinte centavos), em favor da Viação Anapolina.

Publique-se e encaminhe-se à Administração Regional do Núcleo Bandeirante para as providências complementares.

PROCESSO Nº : 146.000.017/98
INTERESSADO : ADMINISTRAÇÃO REGIONAL DO LAGO SUL
ASSUNTO : PAGAMENTO FATURA DE ÁGUA E ESGOTO

Ratifico, por delegação de competência contida na Portaria n.º 17, de 22 de novembro de 1995 e nos termos do artigo 26, da Lei n.º 8.666, de 21 de junho de 1993, a inexigibilidade de licitação de que trata o presente processo, com fulcro no "Caput" do artigo 25 da referida Lei, tendo em vista a justificativa constante do processo acima citado. Nota de Empenho n.º 001/98 no valor de R\$ 1.500,00 (hum mil e quinhentos reais), em favor da CAESB - Companhia de Água e Esgotos de Brasília.

Publique-se e encaminhe-se à Administração Regional do Lago Sul, para as providências complementares.

PROCESSO Nº : 146.000.018/98
INTERESSADO : ADMINISTRAÇÃO REGIONAL DO LAGO SUL
ASSUNTO : ILUMINAÇÃO DE PRÓPRIO DA ADMINISTRAÇÃO

Ratifico, por delegação de competência contida na Portaria n.º 17, de 22 de novembro de 1995 e nos termos do artigo 26, da Lei n.º 8.666, de 21 de junho de 1993, a inexigibilidade de licitação de que trata o presente processo, com fulcro no "Caput" do artigo 25 da referida Lei, tendo em vista a justificativa constante do processo acima citado. Nota de Empenho n.º 004/98 no valor de R\$ 1.500,00 (hum mil e quinhentos reais), em favor da Companhia Energética de Brasília - CEB. Publique-se e encaminhe-se à Administração Regional do Lago Sul, para as providências complementares.

PROCESSO Nº : 146.001.212/97
INTERESSADO : ADMINISTRAÇÃO REGIONAL DO LAGO SUL
ASSUNTO : PAGAMENTO DE CURSO

Ratifico, por delegação de competência contida na Portaria n.º 17, de 22 de novembro de 1995 e nos termos do artigo 26, da Lei n.º 8.666, de 21 de junho de 1993, a inexigibilidade de licitação de que trata o presente processo, com fulcro no inciso II do artigo 25 da referida Lei, tendo em vista a justificativa constante do processo acima citado. Nota de Empenho n.º 004/98 no valor de R\$ 3.200,00 (três mil e duzentos reais), em favor da Fundação de Empreendimentos Científicos e Tecnológicos.

Publique-se e encaminhe-se à Administração Regional do Lago Sul, para as providências complementares.

PROCESSO Nº : 146.000.019/98
INTERESSADO : ADMINISTRAÇÃO REGIONAL DO LAGO SUL
ASSUNTO : PAGAMENTO DE FATURA

Ratifico, por delegação de competência contida na Portaria n.º 17, de 22 de novembro de 1995 e nos termos do artigo 26, da Lei n.º 8.666, de 21 de junho de 1993, a inexigibilidade de licitação de que trata o presente processo, com fulcro no "Caput" do artigo 25 da referida Lei, tendo em vista a justificativa constante do processo acima citado. Nota de Empenho n.º 003/98 no valor de R\$ 2.500,00 (dois mil e quinhentos reais), em favor da TELEBRASÍLIA - Telecomunicações de Brasília.

Publique-se e encaminhe-se à Administração Regional do Lago Sul, para as providências complementares.

PROCESSO Nº : 141.000.045/98
INTERESSADO : ADMINISTRAÇÃO REGIONAL DO PLANO PILOTO
ASSUNTO : AQUISIÇÃO DE VALES -TRANSPORTE

Ratifico, por delegação de competência contida na Portaria n.º 17, de 22 de novembro de 1995 e nos termos do artigo 26, da Lei n.º 8.666, de 21 de junho de 1993, a inexigibilidade de licitação de que trata o presente processo, com fulcro no "Caput" do artigo 25 da referida Lei, tendo em vista a justificativa constante do processo acima citado. Nota de Empenho n.º 003/98 no valor de R\$ 11.755,30 (onze mil, setecentos e cinquenta e cinco reais e trinta centavos), em favor do Banco de Brasília S/A - BRB.

Publique-se e encaminhe-se à Administração Regional do Plano Piloto, para as providências complementares.

PROCESSO Nº : 141.000.044/98
INTERESSADO : ADMINISTRAÇÃO REGIONAL DO PLANO PILOTO
ASSUNTO : AQUISIÇÃO DE VALES -TRANSPORTE

Ratifico, por delegação de competência contida na Portaria n.º 17, de 22 de novembro de 1995 e nos termos do artigo 26, da Lei n.º 8.666, de 21 de junho de 1993, a inexigibilidade de licitação de que trata o presente processo, com fulcro no "Caput" do artigo 25 da referida Lei, tendo em vista a justificativa constante do processo acima citado. Nota de Empenho n.º 002/98 no valor de R\$ 799,60 (setecentos e noventa e nove reais e sessenta centavos), em favor da Viação Anapolina Ltda.

Publique-se e encaminhe-se à Administração Regional do Plano Piloto, para as providências complementares.

PEDRO BRAGA NETTO
Adjunto

ADMINISTRAÇÃO REGIONAL DE BRASÍLIA

ORDEM DE SERVIÇO Nº 11, DE 20 DE JANEIRO DE 1998

O ADMINISTRADOR REGIONAL DE BRASÍLIA-RA-I, no uso das atribuições que lhe são conferidas pelo inciso III, letra "a", § 1º, artigo 1º do

Decreto 17.545 de 22 de julho de 1996, e ainda o disposto no inciso XL, do artigo 64 do Regimento Interno, aprovado pelo Decreto nº 16.246 de 29 de dezembro de 1994, resolve:

APROVAR o projeto de reformulação no sistema viário, área para abrigo e baía para ônibus na Estrada Parque Armazenagem e Abastecimento-EPAA no Setor de Habitações Coletivas Noroeste-SHCNW, Plano Piloto, -RA-I, consubstanciado no MDE 129/97, em anexo.

NEIO LÚCIO DE OLIVEIRA CAMPOS
Substituto

PROCESSOS:	141.006129/97	
DECISÕES:		
DATAS:		
DECRETOS:	17545	
DATAS:	22.07.96	
PUBLICAÇÃO:	ODE 141 de 23.07.96	
REGISTRO NO CARTÓRIO	Ofício	DATA:

O presente projeto, composto desde Memorial Descritivo - MDE 129/97, foi elaborado para definir a reformulação do sistema viário na interseção da Estrada Parque Armazenagem e Abastecimento-EPAA com a via de acesso ao Hospital de Apoio, o deslocamento do abrigo de ônibus existente nas proximidades desta intervenção e a criação de baía para ônibus.

Este projeto complementa a planta EG PR 101/1.

ADMINISTRAÇÃO REGIONAL DE BRASÍLIA - RA-I

M E M O R I A L D E S C R I T I V O

MDE-129/97 SHCNW - SETOR DE HABITAÇÕES COLETIVAS NOROESTE
EPAA - ESTRADA PARQUE ARMAZENAGEM E ABASTECIMENTO
REFORMULAÇÃO NO SISTEMA VIÁRIO, ÁREA PARA ABRIGO E BAIA PARA ÔNIBUS

FOLHA: 01 / 06

DATA: 27 / 11 / 97

PROJETO: *[assinatura]*

CONFERE: *[assinatura]*
CHEFE SEPT - *[assinatura]*

VISTO: *[assinatura]*
DIRETOR DREAEP - *[assinatura]*

INSTITUTO DE PLANEJAMENTO TERRITORIAL E URBANO DO DISTRITO FEDERAL - IPDF / GDF

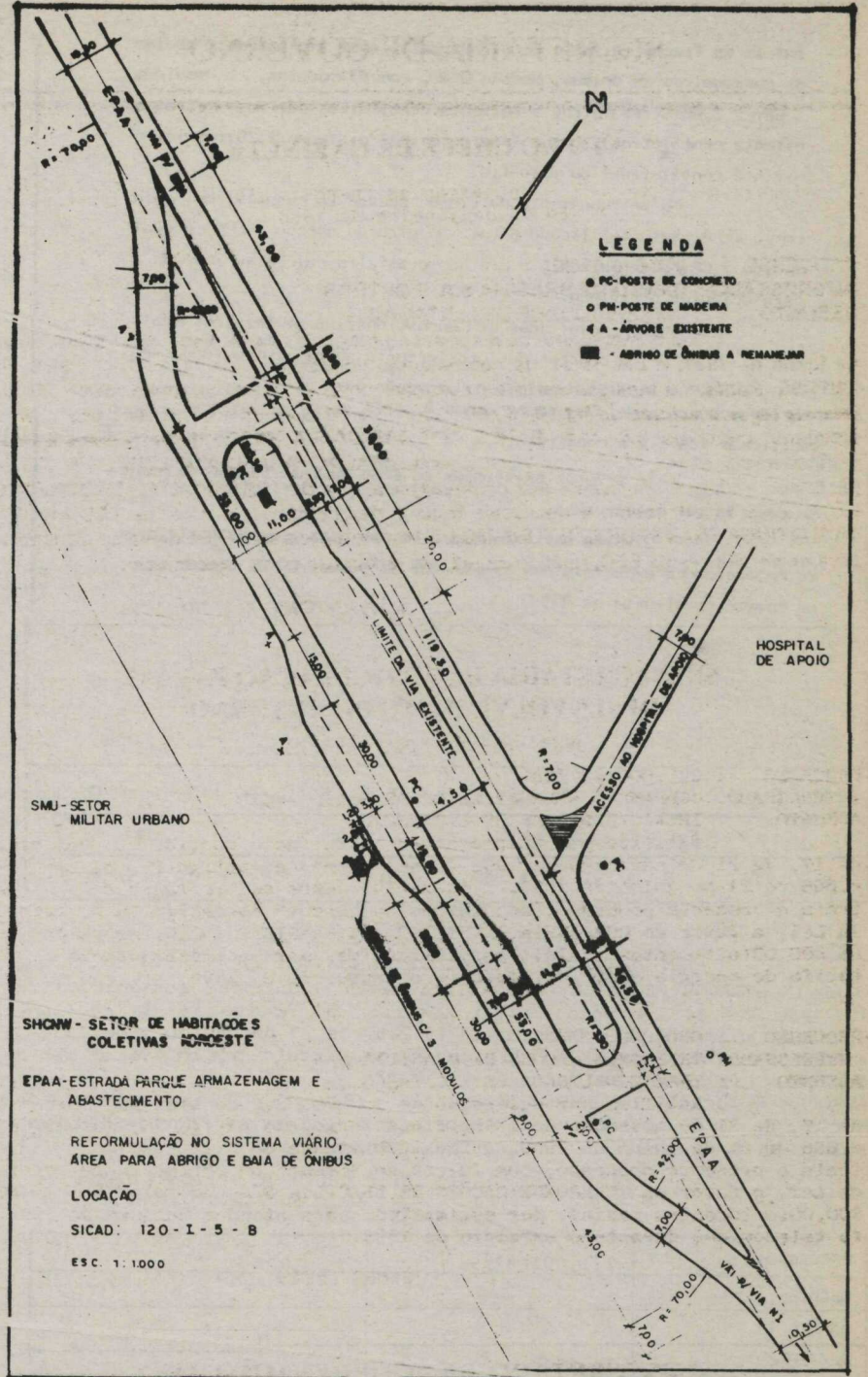

Este projeto se refere a implantação de dois retornos na EPAA, os quais demandam a duplicação da mesma, no lado sudoeste, junto ao entroncamento com a via de acesso ao Hospital de Apoio.

Cada pista terá 2 faixas de 3,50m de rolamento, separadas por um canteiro central de 252,00m (duzentos e cinquenta e dois metros) de comprimento por 14,50m (quatorze metros e cinquenta centímetros) de largura, o qual receberá gramíneas e meios-fios padrão NMACOP.

Cada retorno terá faixa de desaceleração com 50,00m (cinquenta metros) de comprimento, sendo o trecho uniforme de 30,00m (trinta metros) de comprimento por 3,50m (três metros e cinquenta centímetros) de largura e o trecho variável terá 20,00m (vinte metros) de comprimento.

Os retornos terão raios de giro de 5,50m (cinco metros e cinquenta centímetros) e largura de 8,00m (oito metros).

Será implantada ainda baía para ônibus (sentido EPIA-Via NI) com 60,00m (sessenta metros) de comprimento, tendo dois trechos variáveis de 15,00m (quinze metros) de comprimento cada, e um trecho uniforme de 30,00m (trinta metros) de comprimento por 3,50m (três metros e cinquenta centímetros) de largura; o início da referida baía se dará a 53,00m (cinquenta e três metros) da face externa do retorno.

Esta baía receberá pavimentação em concreto armado com espessura capaz de suportar tráfego pesado e meios-fios padrão NMACOP.

A 26,40m (vinte e seis metros e quarenta centímetros) do

início do trecho uniforme da cidade, será implantada a origem de passageiros de ônibus, padrão EMLU, com 03 módulos, medindo 3,60m x 2,80m (três metros e sessenta centímetros por dois metros e oitenta centímetros), com a face principal distando 1,20m (um metro e vinte centímetros) do meio-fio.

No entroncamento da via de acesso ao Hospital de Apoio com a EPAA, será retificado o raio de giro do acesso a EPAA, o qual medirá 7,00m (sete metros), e pintado o asfalto com faixa zebraada, para orientar o tráfego.

Foram consultadas as Concessionárias de Serviços Públicos e a NOVACAP, e constatada interferência apenas com a rede de CEB, sendo necessárias medidas de proteção para preservar a integridade desta rede. Quaisquer danos à rede serão de inteira responsabilidade da firma construtora.

As árvores existentes na área de intervenção do projeto deverão ser preservadas.

Deverão ser executadas rampas para pessoas portadoras de necessidades especiais nas travessias de pedestre, de acordo com as normas constantes na ABNT.

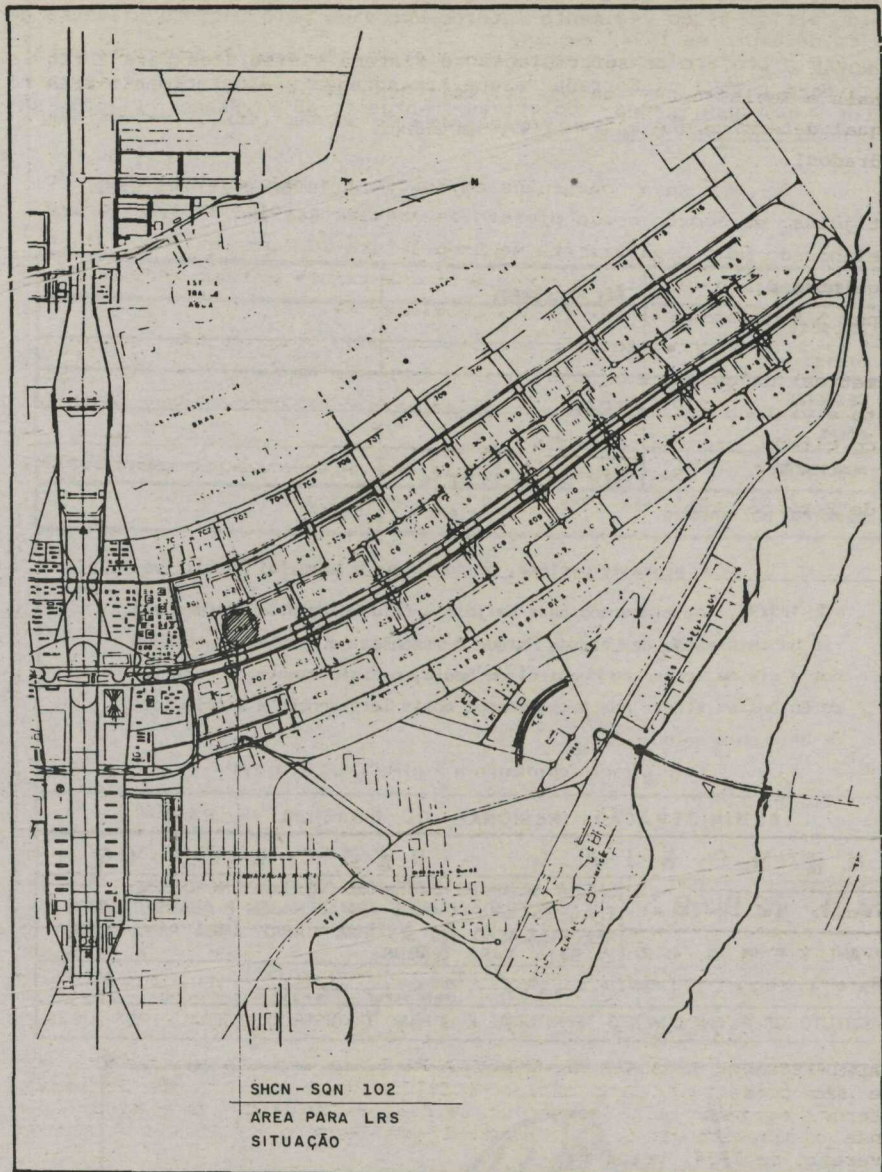

SHCN - SQN 102
ÁREA PARA LRS
SITUAÇÃO

M E M O R I A L D E S C R I T I V O

MDE: 129 / 97 FL: 06 / 06

A L T E R A Ç Õ E S D E P R O J E T O

ORDEN DE SERVIÇO Nº 12, DE 20 DE JANEIRO DE 1998

O ADMINISTRADOR REGIONAL DE BRASÍLIA-RA-I, no uso das atribuições que lhe são conferidas pelo inciso XXXVIII, do Artigo 64 do Regimento Interno, aprovado pelo Decreto nº 16.246, de 29 de dezembro de 1994, e ainda o disposto no § 1º, Artigo 1º do Decreto nº 15.454 de 23 de fevereiro de 1994, resolve:

APROVAR a locação da Banca de Jornais e Revistas-LRS na Super Quadra Norte-SQN 102 do Setor de Habitações Coletivas Norte-SHCN, Plano Piloto-RA-I, consubstanciado no MDE 073/95, em anexo.

NEIO LÚCIO DE OLIVEIRA CAMPOS
Substituto

PROCESSOS:	141.001637/94
DECISÕES:	
DATAS:	
DECRETOS:	15.454
DATAS:	23.02.94
PUBLICAÇÃO:	DODF nº 37 de 24.02.94
REGISTRO NO CARTÓRIO:	OFÍCIO: DATA:

O presente projeto, composto deste Memorial Descritivo-MDE 73/95, foi elaborado para definir a locação da Banca de Jornais e Revistas-LRS, na Super Quadra Norte - SQN 102 do Setor de Habitações Coletivas Norte-SHCN, Plano Piloto, RA-I.

Este MDE modifica as plantas SQN 102 PR-196/2, registrada em cartório, e SQN 102 PR 327/2, não só na locação como também nas dimensões da LRS ora projetada, e anula e substitui os projetos MDE 71/95, aprovado através da O.S nº 328 de 15.12.95, publicada no DODF nº 242 de 18.12.95 e MDE 72/95, aprovado através da O.S. nº 193 de 27.08.97, publicada no DODF nº 167 de 01.09.97.

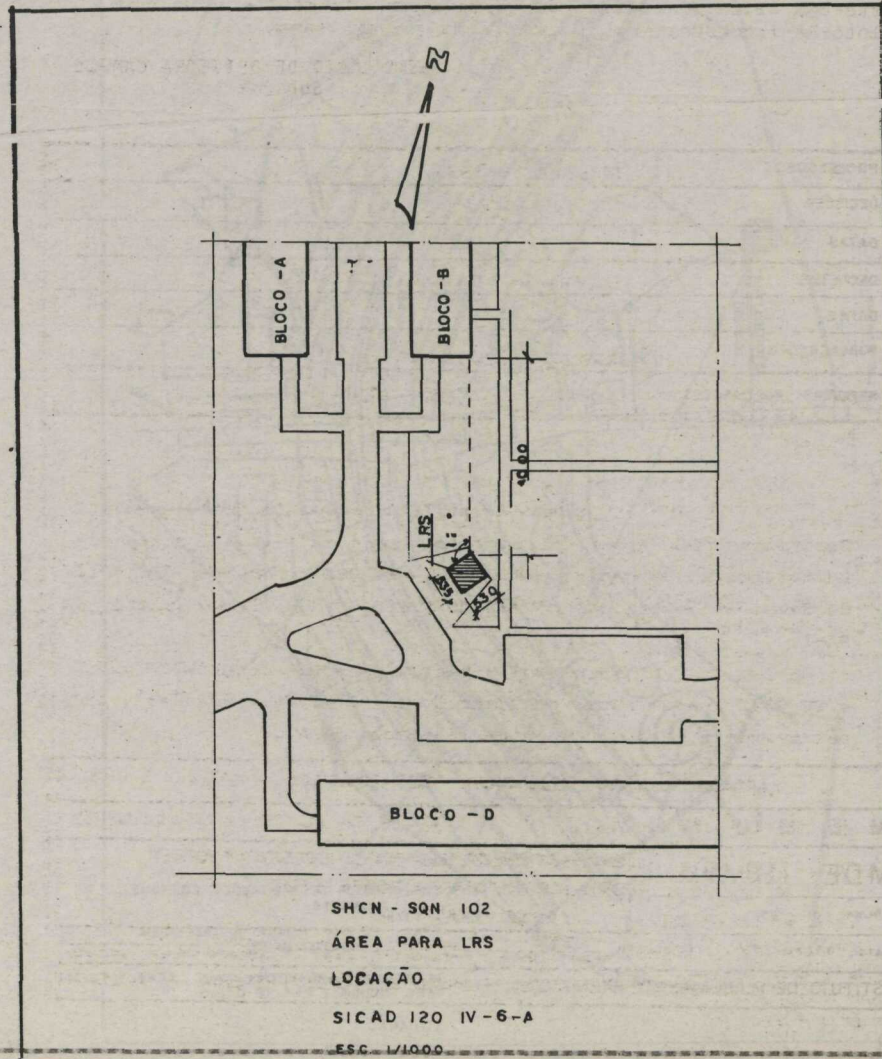

SHCN - SQN 102
ÁREA PARA LRS
LOCAÇÃO
SICAD 120 IV-6-A
ESC 1/1000

ADMINISTRAÇÃO REGIONAL DE BRASÍLIA - RA-I

M E M O R I A L D E S C R I T I V O

MDE - 73 / 95

SHCN - SETOR DE HABITAÇÕES COLETIVAS NORTE
SQN - SUPER QUADRA NORTE 102
ÁREA PARA LRS

FOLHA: 01 / 05

DATA: 25 / 10 / 95

PROJETO: ROSA

CONFERE: CHEFE SEPT - GABY

VISTO: DIRETOR DREAEP - OSVALDO

O presente projeto define a locação da Banca de Jor-
nais e Revistas-LRS na SQN 102, em função do Decreto nº 15454, o
qual determina que a área máxima será de 30,00m² (trinta metros qua-
drados).

Será construída em concreto armado e alvenaria de
tijolos, de acordo com o projeto de Arquitetura-LRS PR 1/1 e PR 1/2
elaborado pelo Departamento de Arquitetura-SO, apresentando as se-
guintes dimensões: 5,35m (cinco metros e trinta e cinco centímetros)
por 5,30m (cinco metros e trinta centímetros).

Sua locação é definida pelas cotas: 40,00m (quarenta
metros) da empena Sul do bloco B e formando um ângulo de 126º (cen-
to e vinte e seis graus) com o alinhamento da fachada leste do blo-
co citado, próxima a baía existente.

Não há interferência com as redes das Concessionárias
de Serviços Públicos (CEB, CAESB e Telebrásília) e NOVACAP.

MEMORIAL DESCRITIVO

MDE: 73 / 95 FL: 05 / 05

ALTERAÇÕES DE PROJETO

ORDEM DE SERVIÇO Nº 13, DE 20 DE JANEIRO DE 1998

O ADMINISTRADOR REGIONAL DE BRASÍLIA-RA-I, no uso das atribuições que
lhe são conferidas pelo inciso XXXVIII, do Artigo 64 do Regimento
Interno, aprovado pelo Decreto nº 16.246, de 29 de dezembro de 1994, e
ainda o disposto no § 1º, Artigo 1º do Decreto nº 15.454 de 23 de
fevereiro de 1994, resolve:

APROVAR a locação de Administração de Quadra-ADQ na Super Quadra
Norte-SQN 112 do Setor de Habitações Coletivas Norte-SHCN, Plano
Piloto-RA-I, consubstanciado no MDE 118/96, em anexo.

NEIO LÚCIO DE OLIVEIRA CAMPOS
Substituto

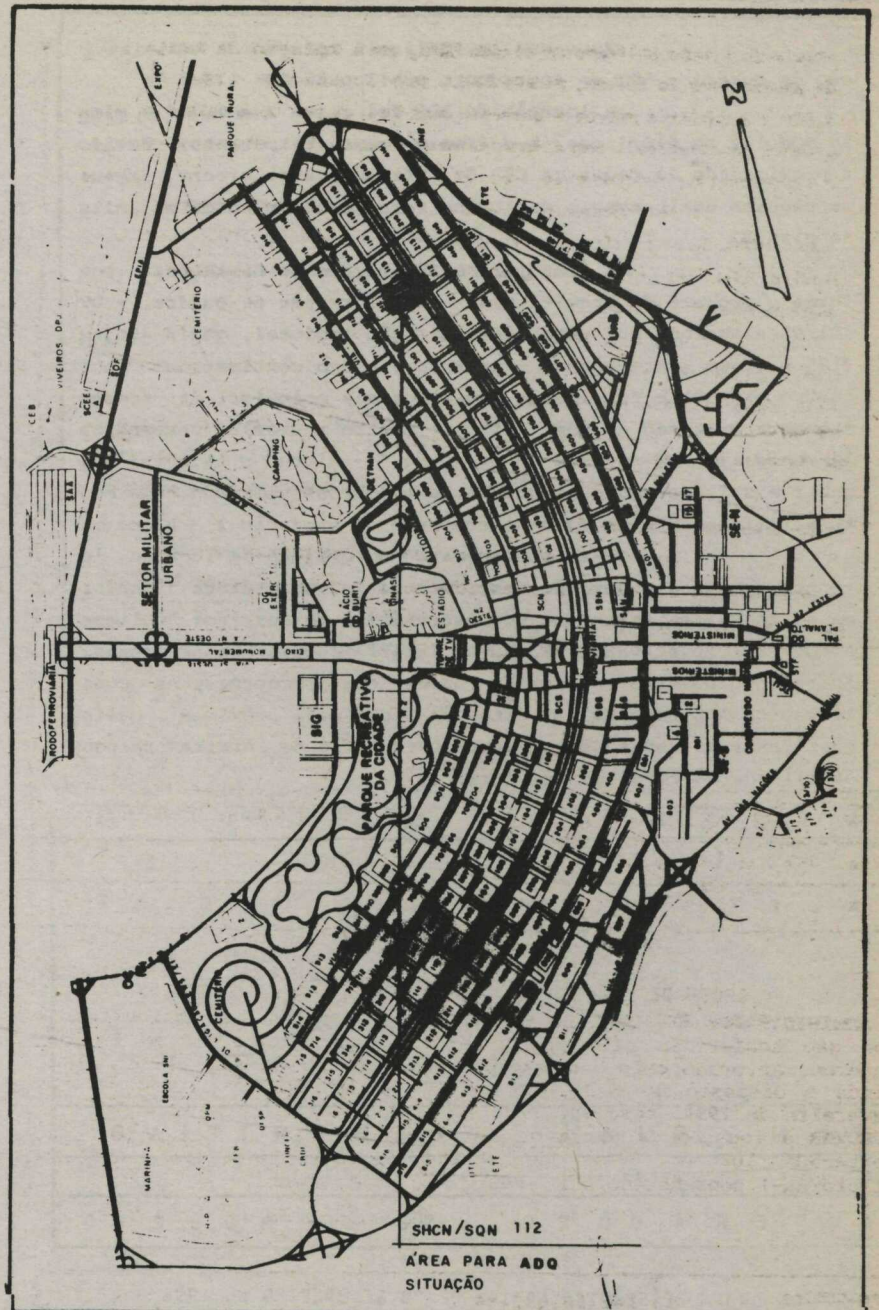

MDE 118/96 FL 02/05

PROCESSOS:	141.002.370/95
DECISÕES	
DATAS:	
DECRETOS:	15.454
DATAS:	23.02.94
PUBLICAÇÕES:	DODF 37 de 24.02.94

REGISTRO NO CARTÓRIO..... OFÍCIO DATA:

O presente projeto, composto deste Memorial
Descritivo MDE 118/96, foi elaborado para definir a locação da
Administração de Quadra - ADQ na Super Quadra Norte - SQN 112
do Setor de Habitações Coletivas Norte - SHCN, Plano Piloto,
RA-I.

Este MDF altera as plantas da SQN 112 PR 613/1
e PR 623/1, registradas em Cartório em 15/01/80 e 09/08/81 res-
pectivamente, no que se refere à locação da ADQ.

ADMINISTRAÇÃO REGIONAL DE BRASÍLIA - RA-I

MEMORIAL DESCRITIVO

MDE- 118/96

SHCN-SETOR DE HABITAÇÕES COLETIVAS NORTE
SQN -SUPER QUADRA NORTE 112

FOLHA: 01 / 05

ÁREA PARA ADQ

DATA: 09/12/97 PROJETO: PAULO COSTA CONFERE: CHEFE SEPT. VISTO: DIRETOR DREAP. OPVALDO

INSTITUTO DE PLANEJAMENTO TERRITORIAL E URBANO DO DISTRITO FEDERAL - IPDF/GDF

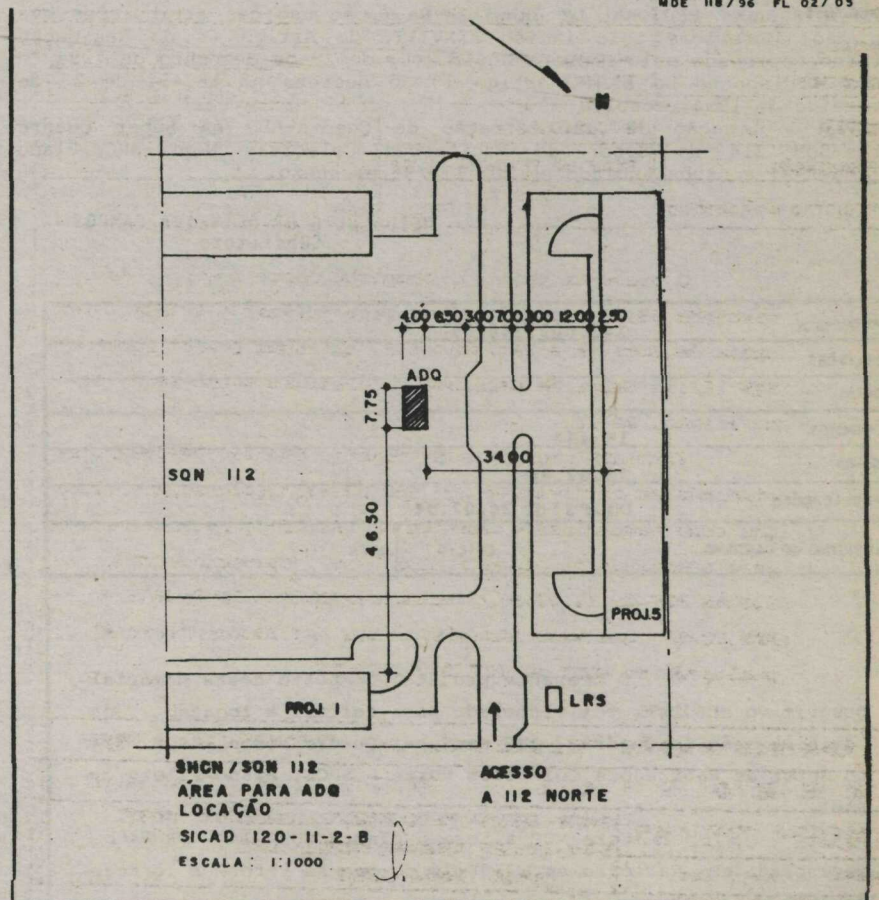

MDE 118/96 FL 03/05

Este MDE 118/96 define a locação da Administração de Quadra - ADQ em logradouro público da SQN 112.

A locação da ADQ foi feita com base na planta SQN 112 PR 613/1, que já define a mesma. Entretanto, devido à proximidade de redes da CEF de infraestrutura urbana, faz-se um pequeno deslocamento da ADQ em relação ao definido na cita da planta.

A área para a ADQ terá suas dimensões com forme o projeto de arquitetura - Administração de Quadra - DT 101/95, elaborado por esta Administração Regional, quais sejam 7,75 x 4,00m (sete metros e setenta e cinco centímetros por quatro metros) e foi locada próxima à via principal de acesso à quadra, distando 34,00m (trinta e quatro metros) perpendicularmente à fachada sudeste da projeção 5 - Bloco E e 46,50m (quarenta e seis metros e cinquenta centímetros) perpendicularmente ao alinhamento da fachada sudoeste da projeção 1 - Bloco A.

Para a elaboração do projeto de locação, levou-se em conta a posição das redes de infraestrutura, conforme as consultas feitas às Concessionárias de Serviços Públicos e NOVACAP, objetivando não haver interferências com as mesmas. Entretanto deverão ser tomadas as devidas precauções, na construção da ADQ, para evitar danos às redes mais próximas. Quaisquer danos às redes de infraestrutura serão de inteira responsabilidade da firma construtora.

MDE 118/96 FL 04/95

ADMINISTRAÇÃO REGIONAL DE BRASÍLIA - RA-I			
M E M O R I A L D E S C R I T I V O			
MDE- 119/96		SHCN - SETOR DE HABITAÇÕES COLETIVAS NORTE SQN - SUPER QUADRA NORTE 314 ÁREA PARA ADQ	
FOLHA: 01 / 05	PROJETO: <i>Rosa</i>	CONFERE: <i>GABY</i>	VISTO: <i>[assinatura]</i>
DATA: 08 / 12 / 97	R O S A	CHEFE SEPT	DIRETOR DNEAP OSVALDO
INSTITUTO DE PLANEJAMENTO TERRITORIAL E URBANO DO DISTRITO FEDERAL - IPDF/GDF			

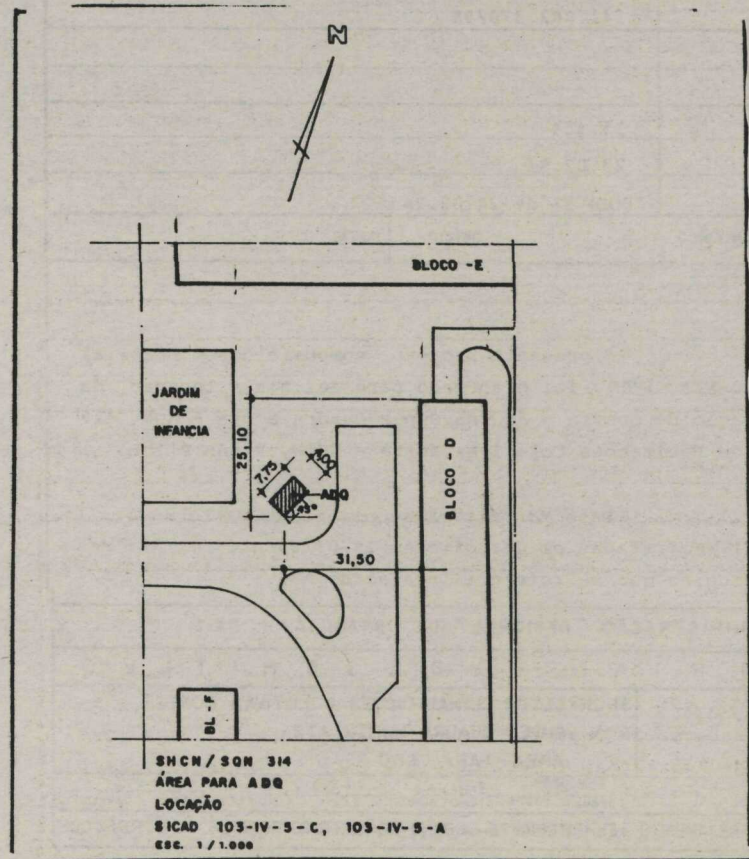
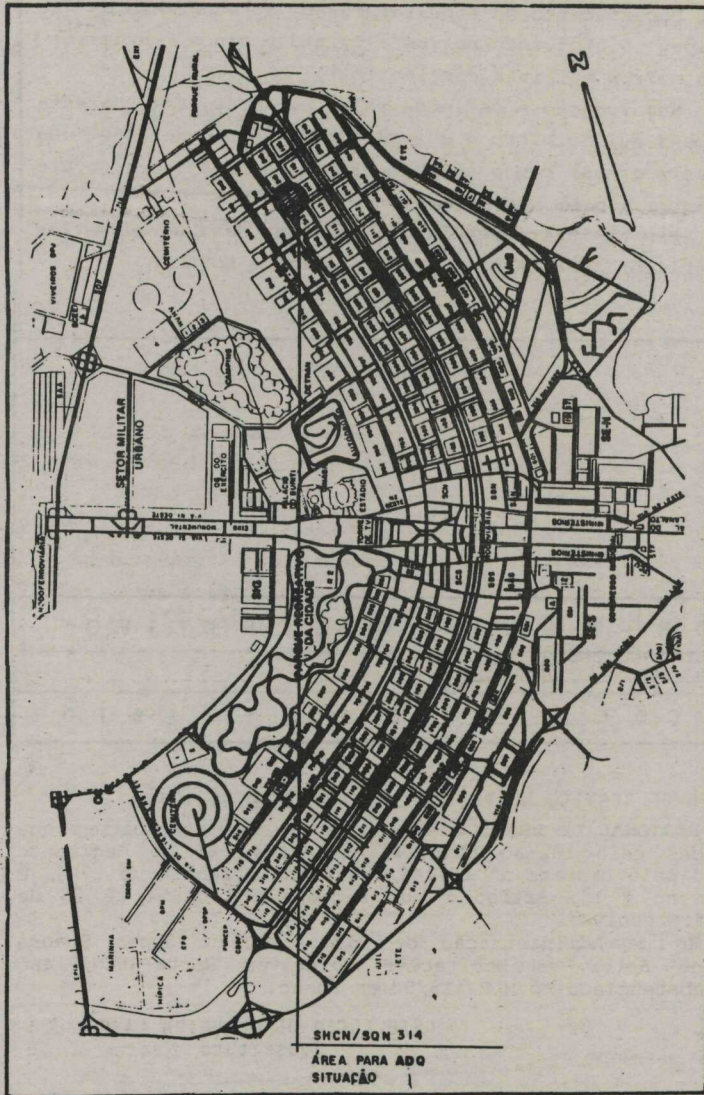

M E M O R I A L D E S C R I T I V O	
MDE: 118 / 96	FL. 05 / 05
A L T E R A Ç Õ E S D E P R O J E T O	

ORDEN DE SERVIÇO Nº 14, DE 20 DE JANEIRO DE 1998

O ADMINISTRADOR REGIONAL DE BRASÍLIA-RA-I, no uso das atribuições que lhe são conferidas pelo inciso XXXVIII, do Artigo 64 do Regimento Interno, aprovado pelo Decreto nº 16.246, de 29 de dezembro de 1994, e ainda o disposto no § 1º, Artigo 1º do Decreto nº 15.454 de 23 de fevereiro de 1994, resolve:

APROVAR a locação de Administração de Quadra-ADQ na Super Quadra Norte-SQN 314 do Setor de Habitações Coletivas Norte-SHCN, Plano Piloto-RA-I, consubstanciado no MDE 119/96, em anexo.

NEIO LÚCIO DE OLIVEIRA CAMPOS
Substituto

PROCESSOS:	141.002.366/95
DECISÕES:	
DATAS:	
DECRETOS:	15.454
DATAS:	23.02.94
PUBLICAÇÕES:	DODF 37 de 24.02.94
REGISTRO NO CARTÓRIO.....OFÍCIO	DATA:

O presente projeto, composto deste Memorial Descritivo MDE 119/96, foi elaborado para definir a locação da administração de Quadra - ADQ na Super Quadra Norte - SQN 314 do Setor de Habitações Coletivas Norte - SHCN, Plano Piloto, RA-I.

Este MDF altera a planta SQN 314 PR 474/1, registrada em Cartório em 22/06/76, no que se refere à locação da ADQ.

Este MDE 119/96 define a locação da Administração de Quadra - ADQ em logradouro público da SQN 314.

A ADQ foi locada num ponto central da Quadra onde existe uma praça muito utilizada pelos moradores, o que facilita o acesso dos usuários e possui espaço para comportar reuniões e outras atividades compatíveis com a ADQ. Por estar localizada nesta praça, o prédio da ADQ foi posicionado com a frente voltada para o acesso das pessoas, motivo pelo qual o espaço para reuniões ficou localizado na lateral e fundos na ADQ.

A área para a ADQ terá suas dimensões conforme o projeto de arquitetura - Administração de Quadra - DT 101/95, elaborado por esta Administração Regional, quais sejam 7,75 m x 4,00m (sete metros e setenta e cinco centímetros por quatro metros), distando um de seus cantos 31,50m (trinta e um metros e cinquenta centímetros) perpendicularmente ao lado sudoeste da projeção do Bloco "D" e 25,10m (vinte e cinco metros e dez centímetros) a partir do lado noroeste da mesma projeção no sentido sudeste. O prédio da ADQ possui 45º de inclinação em relação à projeção do bloco "D".

Para elaboração do projeto de locação, levou-se em conta a posição das redes de infraestrutura, conforme as consultas feitas às Concessionárias de Serviços Públicos e NOVACAP, objetivando não haver interferências com as mesmas. Entretanto, na construção, deverão ser tomadas as necessárias precauções, de modo a evitar danos às redes e às árvores mais próximas, salientando-se que quaisquer danos que venham a ocorrer serão de responsabilidade da firma construtora.

MEMORIAL DESCRITIVO

MDE 119/96 F.L. 05/05

ALTERAÇÕES DE PROJETO

ORDEM DE SERVIÇO Nº 15, DE 20 DE JANEIRO DE 1998

O ADMINISTRADOR REGIONAL DE BRASÍLIA-RA-I, no uso das atribuições que lhe são conferidas pelo inciso XXXVIII, do Artigo 64 do Regimento Interno, aprovado pelo Decreto nº 16.246, de 29 de dezembro de 1994, e ainda o disposto no § 1º, Artigo 1º do Decreto nº 15.454 de 23 de fevereiro de 1994, resolve:

APROVAR a locação de Administração de Quadra-ADQ na Super Quadra Sul-SQS 210 do Setor de Habitações Coletivas Sul-SHCS, Plano Piloto-RA-I, consubstanciado no MDE 130/96, em anexo.

NEIO LÚCIO DE OLIVEIRA CAMPOS
Substituto

PROCESSOS:	141.001.082/96
DECISÕES:	
DATAS:	
DECRETOS:	15.454
DATAS:	23.02.94
PUBLICAÇÕES:	DODE 37 de 24.02.94
REGISTRO NO CARTÓRIO:	OFÍCIO DATA:

O presente projeto, composto deste Memorial Descritivo - MDE 130/96 foi elaborado para definir a locação da Administração de Quadra - ADQ na Super Quadra Sul - SQS 210 do Setor de Habitações Coletivas Sul - SHCS, Plano Piloto, RA-I.

Este MDE altera as plantas - SQS 210 PR 23/6 e PR 214/6, no que se refere a locação da ADQ.

ADMINISTRAÇÃO REGIONAL DE BRASÍLIA - RA-I			
MEMORIAL DESCRITIVO			
MDE - 130/96	SHCS - SETOR DE HABITAÇÕES COLETIVAS SUL SQS - SUPER QUADRA SUL 210 ÁREA PARA ADQ		
FOLHA: 01 / 05	PROJETO: Rosa	CONFERE: Uebel	VISTO: OSVALDO
DATA: 09/12/97	CHEFE SEPT: ROSA	DIRETOR: DREAP	OSVALDO
INSTITUTO DE PLANEJAMENTO TERRITORIAL E URBANO DO DISTRITO FEDERAL - IPDF/GDF			

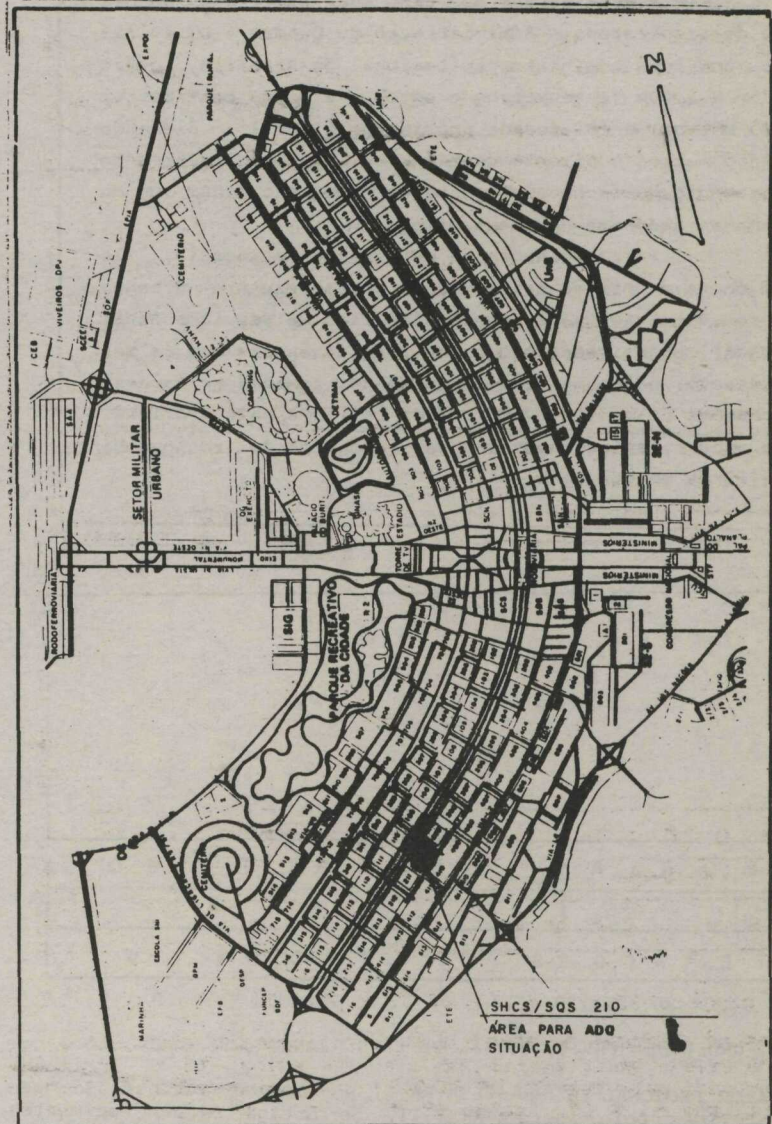

MDE 130/96 FL 02/05

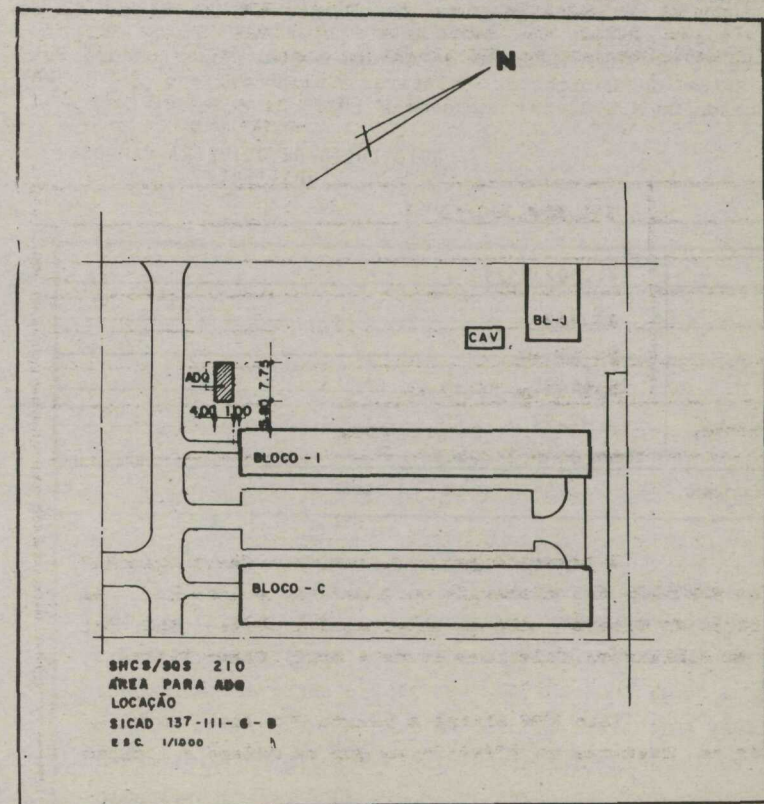

MDE 130/96 FL 03/05

Este MDE define a locação da Administração de Quadra - ADQ em logradouro público na SQS 210.

A ADQ está posicionada num ponto central da quadra, onde existe uma grande área aberta, suficiente para realização de reuniões e a atividades compatíveis com a ADQ. O local escolhido facilita o acesso de todos os moradores, com estacionamento nas proximidades.

A área para a ADQ terá suas dimensões conforme o projeto de arquitetura - Administração de Quadra - DT 101/95 elaborado por esta Administração Regional de Brasília, quais sejam 7,75m X 4,00m (sete metros e setenta e cinco centímetros por quatro metros) e foi locada próxima ao Bloco I distando 5,80m (cinco metros e oitenta centímetros) perpendicularmente ao prolongamento da fachada noroeste do Bloco I e 1,00m (um metro) da empina sudoeste do mesmo bloco.

Para a elaboração do projeto de locação, leu-se em conta a posição das redes de infraestrutura urbana, conforme consultas feitas às Concessionárias de Serviços Públicos e NOVACAP, objetivando não haver interferências com as mesmas. Entretanto, na construção, deverão ser tomadas as necessárias precauções de modo a evitar danos às redes mais próximas. Caso isto ocorra, salientamos que tal fato será da responsabilidade da firma construtora.

MDE 130/96 FL 04/03

MEMORIAL DESCRITIVO

MDE: 130 / 96 FL: 05 / 03

ALTERAÇÕES DE PROJETO

ORDEM DE SERVIÇO Nº 16, DE 20 DE JANEIRO DE 1998

O ADMINISTRADOR REGIONAL DE BRASÍLIA-RA-I, no uso das atribuições que lhe são conferidas pelo inciso XXXVIII, do Artigo 64 do Regimento Interno, aprovado pelo Decreto nº 16.246, de 29 de dezembro de 1994, e ainda o disposto no § 1º, Artigo 1º do Decreto nº 15.454 de 23 de fevereiro de 1994, resolve:

APROVAR a locação de Administração de Quadra-ADQ na Super Quadra Sul-SQS 215 do Setor de Habitações Coletivas Sul-SHCS, Plano Piloto-RA-I, consubstanciado no MDE 024/97, em anexo.

NEIO LÚCIO DE OLIVEIRA CAMPOS
Substituto

PROCESSOS:	141.002375/95
DECISÕES	
DATAS	
DECRETOS:	15.454
DATAS:	23.02.94
PUBLICAÇÃO:	DOEF 37 de 24.02.94
REGISTRO NO CARTÓRIO	OFÍCIO DATA:

O presente Memorial Descritivo - MDE 024/97, foi elaborado para definir a locação da Administração de Quadra - ADQ na Super Quadra Sul - SQS 215 do Setor de Habitações Coletivas Sul, Plano Piloto, RA-I.

Este MDE complementa a planta SQS 215 PR 361/11 registrada em cartório em 28/08/72, no que se refere à locação da ADQ.

ADMINISTRAÇÃO REGIONAL DE BRASÍLIA - RA-I			
MEMORIAL DESCRITIVO			
MDE-024/97	SHCS - SETOR DE HABITAÇÕES COLETIVAS SUL SQS - SUPER QUADRA SUL 215 ÁREA PARA ADQ		
FOLHA: 01 / 05	PROJETO: <i>Rosa</i>	CONFERE: <i>Rosa</i>	VISTO: <i>Rosa</i>
DATA: 06/11/97	PROJETO: ROSA	CONFERE: CHEFE SEPT 10 8 A 84	DIRETOR DREAP - <i>WALDO</i>
INSTITUTO DE PLANEJAMENTO TERRITORIAL E URBANO DO DISTRITO FEDERAL - IPDF / GDF			

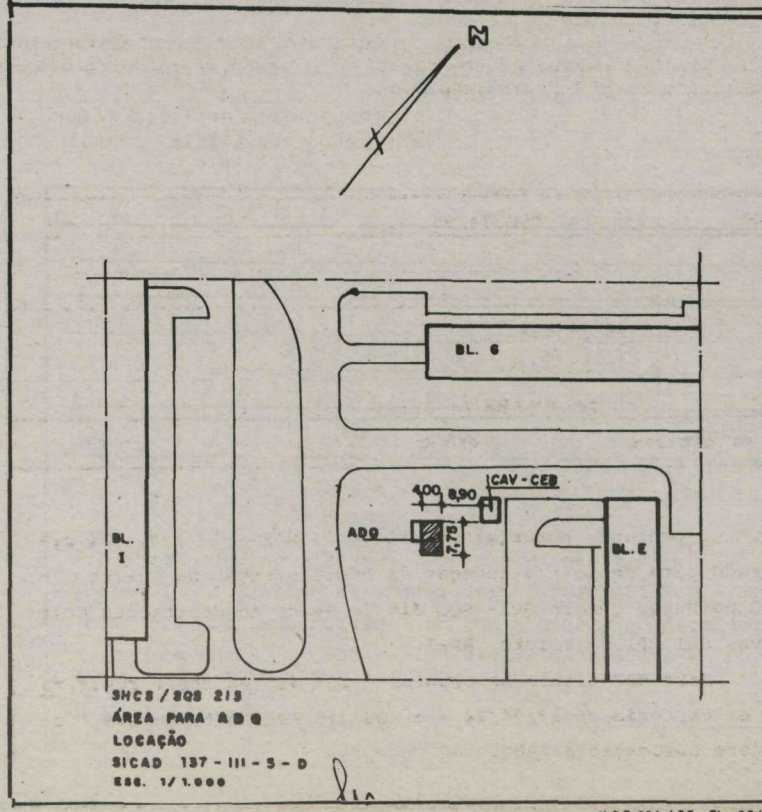
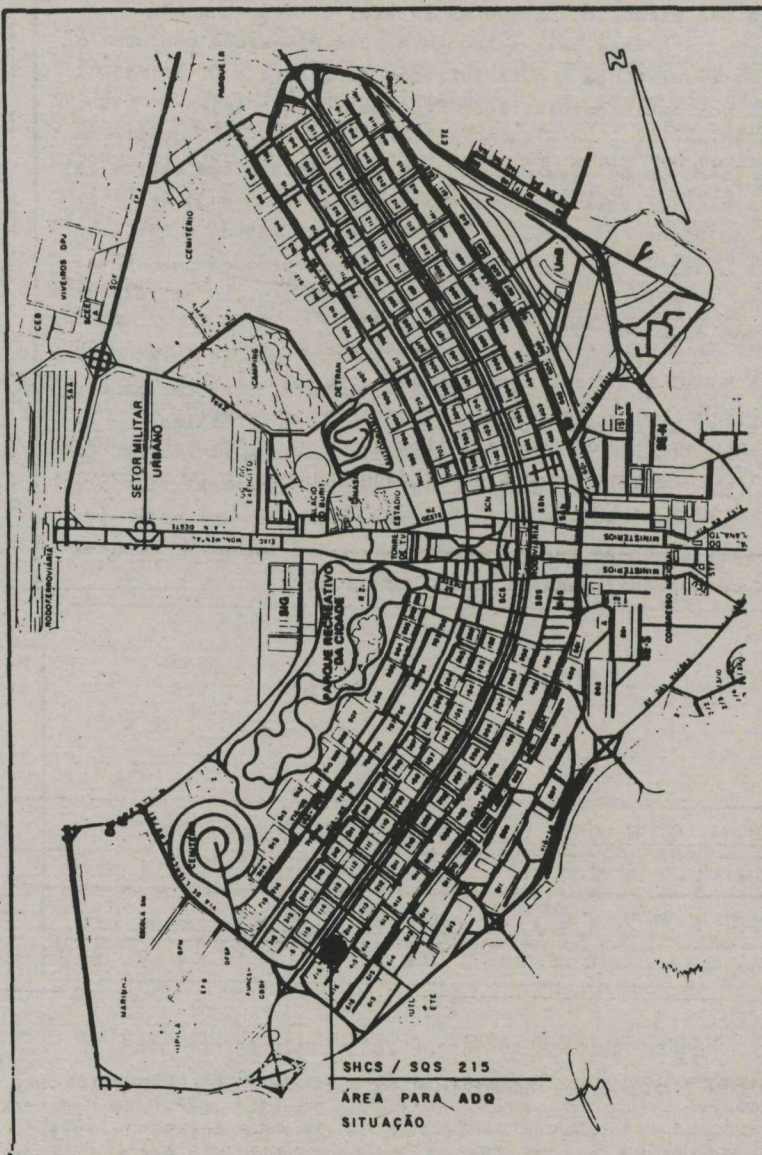

MDE 024 / 97 FL 05/03

Este MDE define a locação da Administração de Quadra - ADQ em logradouro público na SQS 215.

A ADQ está posicionada num ponto central da quadra, para facilitar o acesso e ser visível a todos os moradores da quadra. Além disso, existe um grande espaço ao lado e em frente ao prédio, suficiente para a realização de reuniões e atividades compatíveis com a ADQ. A área é, também, servida por estacionamento próximo localizado entre o prédio da ADQ e o bloco E.

A área para a ADQ terá as dimensões conforme previsto no projeto de arquitetura - Administração de Quadra - DT 101/95, elaborado por esta Administração Regional de Brasília, quais sejam 7,75m x 4,00m (sete metros e setenta e cinco centímetros por quatro metros), e foi locada próxima ao prédio da CAV, distando 8,90m (oito metros e noventa centímetros) no sentido sudoeste do canto do prédio da CAV, onde se encontram suas fachadas sudeste e sudoeste.

Para a elaboração do projeto de locação, levou-se em conta a posição das redes de infraestrutura urbana, conforme consultas feitas às Concessionárias de Serviços Públicos e à NOVACAP, objetivando não haver interferências com as mesmas. Entretanto, na construção deverão ser tomadas as necessárias precauções, de modo a evitar danos às redes mais próximas, salientando-se que quaisquer danos que venham a ocorrer serão da responsabilidade da firma construtora.

MDE 024 / 97 FL 04 / 05

MEMORIAL DESCRITIVO

MDE: 024 / 97 FL: 03 / 03

ALTERAÇÕES DE PROJETO

ORDEN DE SERVIÇO Nº 17, DE 20 DE JANEIRO DE 1998

O ADMINISTRADOR REGIONAL DE BRASÍLIA-RA-I, no uso das atribuições que lhe são conferidas pelo inciso XXXVIII, do Artigo 64 do Regimento Interno, aprovado pelo Decreto nº 16.246, de 29 de dezembro de 1994, e ainda o disposto no § 1º, Artigo 1º do Decreto nº 15.454 de 23 de fevereiro de 1994, resolve:

APROVAR a locação de Administração de Quadra-ADQ na Super Quadra Sul-SQS 410 do Setor de Habitações Coletivas Sul-SHCS, Plano Piloto-RA-I, consubstanciado no MDE 023/97, em anexo.

NEIO LÚCIO DE OLIVEIRA CAMPOS
Substituto

PROCESSOS:	141.002374/95	
DECISÕES:		
DATAS:		
DECRETOS:	15.454	
DATAS:	23.02.94	
PUBLICAÇÃO:	DODF 37 de 24.02.94	
REGISTRO NO CARTÓRIO	OFÍCIO	DATA:

O presente Memorial Descritivo - MDE 023/97, foi elaborado para definir a locação da Administração de Quadra - ADQ na Super Quadra Sul- SQS 410 do Setor de Habitações Coletivas Sul, Plano Piloto, RA-I.

Este MDE altera as plantas - SQS 410 PR 360/1 registrada em cartório em 23/04/74 e a SQS 410 PR 285/6, no que se refere à locação da ADQ.

ADMINISTRAÇÃO REGIONAL DE BRASÍLIA - RA-I			
MEMORIAL DESCRITIVO			
MDE - 023/97		SHCS-SETOR DE HABITAÇÕES COLETIVAS SUL SQS - SUPER QUADRA SUL 410	
FOLHA: 01 / 03		ÁREA PARA ADQ	
DATA: 09/12/97	PROJETO: ROSA	CONFERE: CHEFE SEPTD - BABY	VISTO: DIRETOR DREAP - OSVALDO
INSTITUTO DE PLANEJAMENTO TERRITORIAL E URBANO DO DISTRITO FEDERAL - IPDF / GDF			

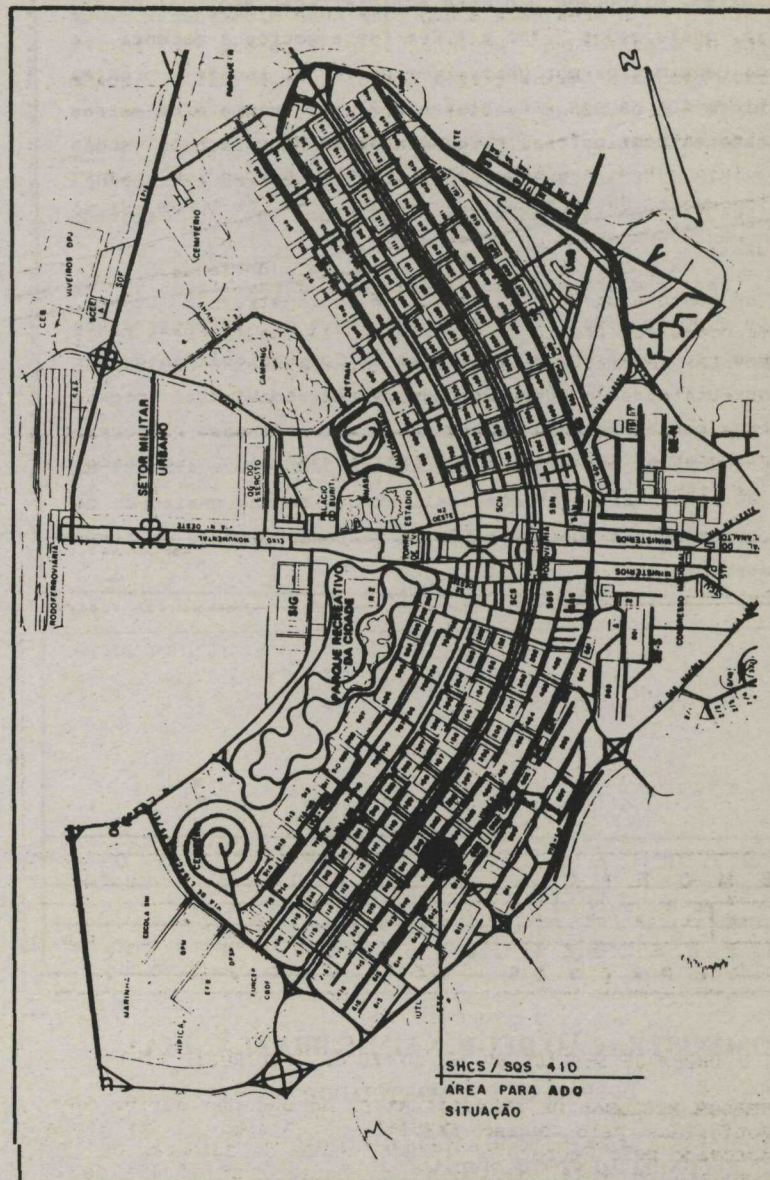

MDE 023 / 97 FL 02 / 03

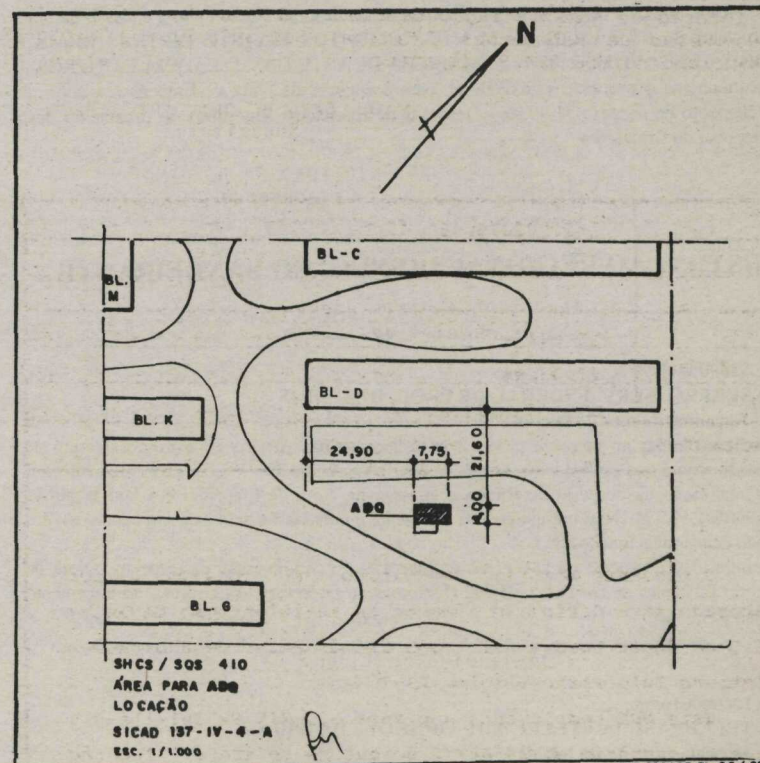

MDE 023 / 97 FL 03 / 03

Este MDE define a locação da Administração de Quadra-ADQ - em logradouro público na SQS 410.

A ADQ está posicionada em um local perto da entrada da quadra, para facilitar o acesso de todos os moradores, numa área onde existe estacionamento próximo.

A área para a ADQ terá as suas dimensões conforme previsto no projeto de arquitetura - Administração de Quadra - DT 101/95, elaborado por esta Administração Regional de Brasília, quais sejam 7,75m x 4,00m (sete metros e setenta e cinco centímetros por quatro metros) e foi locada próxima ao bloco "D" da SQS 410, distando 21,60m (vinte e um metros e sessenta centímetros) perpendicularmente à fachada sudeste do bloco "D" e 24,90m (vinte e quatro metros e noventa centímetros) da fachada sudoeste do bloco "D", no sentido nordeste.

Para a elaboração do projeto de locação, levou-se em conta a posição das árvores e das redes de infraestrutura urbana, conforme consultas feitas às Concessionárias de Serviços Públicos e a NOVACAP, objetivando não haver interferências com as mesmas. Entretanto, na construção deverão ser tomadas as necessárias precauções, de modo a evitar danos às redes mais próximas, salientando-se que quaisquer danos que venham a ocorrer serão da responsabilidade da firma construtora.

MDE 023 / 97 FL 04 / 05

M E M O R I A L D E S C R I T I V O	
MDE: 023 / 97	FL: 05 / 05
A L T E R A Ç Õ E S D E P R O J E T O	

ADMINISTRAÇÃO REGIONAL DE BRAZLÂNDIA

DESPACHO DO ADMINISTRADOR

PROCESSO : 133.000.012/98
 INTERESSADO : MARILZA DUARTE DAVID LADEIA E OUTROS
 ASSUNTO : RECONHECIMENTO DE DÍVIDA

A vista das instruções contidas no presente processo e o disposto nos artigos 80 e 81 do Decreto nº 16.098, de 29/11/94, reconheço a dívida, autorizo a realização da despesa e determino a emissão da Nota de Empenho no valor de R\$ 1.322,62 (HUM MIL TREZENTOS E VINTE DE DOIS REAIS E SSESSENTA E DOIS CENTAVOS), em favor de MARILZA DUARTE DAVID LADEIA E OUTROS. Publique-se e encaminhe-se o processo a SOF/DAG, para a emissão da Nota de Empenho, a conta de dotação própria elemento de despesa 31.90.92 - Despesas de Exercícios Anteriores do orçamento desta Administração Regional de Brazlândia.

ANTÔNIO FONSECA DE LIMA
 Respondendo

ADMINISTRAÇÃO REGIONAL DO NÚCLEO BANDEIRANTE

DESPACHOS DO ADMINISTRADOR
 Em 15 de janeiro de 1998

PROCESSO Nº : 136000912/97
 INTERESSADO: SERPRO -SERV. FEDERAL DE PROC. DE DADOS
 ASSUNTO : Reconhecimento de Dívida

À vista das instruções contidas no presente processo e o disposto nos Artigos 80 e 81 do Decreto nº 16.098/94 e de acordo com o que estabelece o Artigo 38, Inciso I e Artigo 39, Incisos II e IV, reconheço a dívida, autorizo a realização da despesa, determino a emissão de Nota de Empenho e a liquidação da mesma no valor de R\$ 1.592,71 (hum mil quinhentos e noventa e dois reais e setenta e um centavos), em favor do interessado acima mencionado.

Publique-se e encaminhe-se o processo à DAG, em seguida à SOF, para emissão da respectiva Nota de Empenho, a conta do Elemento de Despesa: 319092 (Despesas de Exercícios Anteriores), do Orçamento desta Administração Regional.

Em 19 de janeiro de 1998

PROCESSO Nº : 136000016/98
 INTERESSADO: TELEBRASÍLIA - TELECOMUNICAÇÕES DE BSB S/A
 ASSUNTO : Reconhecimento de Dívida

À vista das instruções contidas no presente processo e o disposto nos Artigos 80 e 81 do Decreto nº 16.098/94 e de acordo com o que estabelece o Artigo 38, Inciso I e Artigo 39; Inciso II, reconheço a dívida, autorizo a realização da despesa e determino a emissão de Nota de Empenho no valor de R\$ 4.910,18 (quatro mil novecentos e dez reais e dezoito centavos), em favor do interessado acima mencionado.

Publique-se e encaminhe-se o processo à DAG, em seguida à SOF, para emissão da respectiva Nota de Empenho, a conta do Elemento de Despesa: 349092 (Despesas de Exercícios Anteriores), do Orçamento desta Administração Regional.

OSVALDO DALVI

ADMINISTRAÇÃO REGIONAL DO PARANOÁ

DESPACHOS DO ADMINISTRADOR

PROCESSO Nº: 140.000.017/98
 INTERESSADO: TELEBRASÍLIA - TELECOMUNICAÇÕES DE BRASÍLIA S/A
 ASSUNTO: RECONHECIMENTO DE DÍVIDA

A vista das instruções contidas no processo e o disposto nos Artigos, 80 e 81, do Decreto nº 16.098/94, e de acordo com o estabelecido no Inciso I, do Artigo 38, combinado com o Inciso II, do Artigo 39, do citado diploma letal, RECONHEÇO a dívida, AUTORIZO a despesa e DETERMINO a emissão de Nota de empenho no valor de R\$ 1.290,45 (um mil duzentos e noventa reais e quarenta cinco centavos), a favor da TELEBRASÍLIA - TELECOMUNICAÇÕES DE BRASÍLIA S/A, referente à parte da fatura nº 00911 do mês de dezembro/97, correndo a despesa por conta do elemento 3.4.90.92, despesas de Exercícios anteriores.

Publique-se e encaminhe-se à SOF/DAG/RA VII, para emissão da respectiva Nota de Empenho.

PROCESSO Nº: 140.000.591/95
 INTERESSADO: CEB - COMPANHIA ENERGÉTICA DE BRASÍLIA
 ASSUNTO: RECONHECIMENTO DE DÍVIDA

A vista das instruções contidas no processo e o disposto nos Artigos, 80 e 81, do Decreto nº 16.098/94, e de acordo com o estabelecido no Inciso I, do Artigo 38, combinado com o Inciso II, do Artigo 39, do citado diploma letal, RECONHEÇO a dívida, AUTORIZO a despesa e DETERMINO a emissão de Nota de empenho no valor de R\$ 8.400,00 (oito mil e quatrocentos reais), a favor da CEB - COMPANHIA ENERGÉTICA DE BRASÍLIA, referente à fatura nº 000025641310/95, correndo a despesa por conta do elemento 3.4.90.92, despesas de Exercícios anteriores.

Publique-se e encaminhe-se à SOF/DAG/RA VII, para emissão da respectiva Nota de Empenho.

RICARDO GONÇALVES PACHECO
 Respondendo

(*) Republicado por ter saído com incorreção, do original, no DODF nº 11, de 16.1.98, pág. 14.

ADMINISTRAÇÃO REGIONAL DE SAMAMBAIA

ORDEM DE SERVIÇO DE 19 DE JANEIRO DE 1998

O ADMINISTRADOR REGIONAL DE SAMAMBAIA, no uso de suas atribuições regulamentares e face a competência que lhe confere o Decreto 16.247, de 29 de dezembro de 1994, resolve: Estabelecer os critérios de seleção e exploração das atividades de trailers, quiosques e similares, constantes do parágrafo 4º, do artigo 3º, do Decreto 18.462, de 18 de julho de 1997, conforme determinado abaixo:

TABELA I

CRITÉRIOS ESTABELECIDOS	PONTOS ESTABELECIDOS	
	EMPREGADO	DESEMPREGADO
OCUPAÇÃO ATUAL	0	5
Nº DE DEPENDENTES	1 PONTO POR DEPENDENTE, SENDO O MÁXIMO DE 10 PONTOS	
TEMPO DE RESIDÊNCIA	1 PONTO POR ANO DE RESIDÊNCIA OU FRAÇÃO SUPERIOR A 6 MESES, SENDO O MÁXIMO DE 5 PONTOS	
DEFICIÊNCIA FÍSICA	NÃO DEFICIENTE	DEFICIENTE
	0	5
IDADE	ATÉ 50 ANOS	1 PONTO
	MAIS DE 50 ANOS ATÉ 60 ANOS	4 PONTOS
	MAIS DE 60 ANOS ATÉ 70 ANOS	7 PONTOS
	ACIMA DE 70 ANOS	10 PONTOS

O Sistema de pontuação listado acima, deverá respeitar o índice máximo nos quesitos que assim os determinarem e ao sistema de pesos relacionados abaixo:

TABELA II

CRITÉRIOS ESTABELECIDOS	PESOS ESTABELECIDOS
OCUPAÇÃO ATUAL	0,27
Nº DE DEPENDENTES	0,24
TEMPO DE RESIDÊNCIA	0,21
DEFICIÊNCIA FÍSICA	0,17
IDADE	0,11

A média final da pontuação será considerada até a 2ª (segunda) casa decimal, só sendo divulgada as casas decimais seguintes para efeito de desempate. A fórmula a ser utilizada para definição da média final será a seguinte.

$$M_p = \frac{\sum p \times P}{N}$$

sendo:

P = pesos atribuídos para cada critério estabelecido, conforme Tabela II;
p = pontuação adquirida para cada critério, conforme tabela I acima;
N = nº de critérios estabelecidos, cujo valor será 5(cinco), conforme tabela I acima;

O documento de autorização ou renovação será feito em formulários próprios, pela Divisão Regional de Licenciamento desta Administração, de acordo com os modelos fornecidos nos Anexos II a VI do Decreto 18.462, de 18 de julho de 1997.

Pelo uso das áreas públicas de que trata o referido Decreto, os ocupantes pagarão preço público de acordo com a Ordem de Serviço de 31 de março de 1997 desta Administração.

Fica responsável pelo somatório dos quesitos, da divulgação do resultado final das classificações, bem como, das convocações e demais atribuições dadas a esta Administração pelo referido Decreto, o Diretor da Divisão Regional de Licenciamento.

Esta Ordem de Serviço entra em vigor na data de sua publicação. Revogam-se as disposições em contrário.

JACQUES DE OLIVEIRA PENA

SECRETARIA DE FAZENDA E PLANEJAMENTO

DESPACHOS DO SECRETÁRIO

PROCESSO Nº : 040.002.936/96
INTERESSADO : SEFP
ASSUNTO : RENOVAÇÃO DE ASSINATURA

Ratifico, nos termos do artigo 26 da Lei nº 8.666/93, a Inexigibilidade de Licitação em favor da EDITORA NDJ LTDA, objetivando atender despesas com a renovação de uma assinatura anual do BLC - Boletim de Licitações e Contratos e BDA - Boletim de Direito Administrativo para a Comissão de Licitação/Departamento de Administração Geral, desta Secretaria, no valor de R\$ 3.730,00(três mil, setecentos e trinta reais).

A Inexigibilidade de Licitação foi reconhecida com fundamento no "caput" do artigo 25, da Lei nº 8.666, de 21 de junho de 1993 e suas alterações.

Publique-se e encaminhe-se ao Departamento de Administração Geral/SEFP, para as devidas providências.

PROCESSO Nº : 040.000.966/97
INTERESSADO : DSG/DAG/SEFP
ASSUNTO : RENOVAÇÃO DE ASSINATURA

Ratifico, nos termos do artigo 26 da Lei nº 8.666/93, a Inexigibilidade de Licitação em favor da LEX EDITORA S/A., objetivando atender despesas com a renovação de uma assinatura anual da coleção LEX (Legislação Federal e Marginalia), referente ao ano de 1.998, no valor de R\$ 882,00 (oitocentos e oitenta e dois reais).

A Inexigibilidade de Licitação foi reconhecida com fundamento no "caput" do artigo 25, da Lei nº 8.666, de 21 de junho de 1993 e alterações posteriores.

Publique-se e encaminhe-se ao Departamento de Administração Geral/SEFP, para as devidas providências.

PROCESSO Nº : 040.004.369/97
INTERESSADO : SEFP
ASSUNTO : RENOVAÇÃO DE ASSINATURA

Ratifico, nos termos do artigo 26 da Lei nº 8.666/93, a Inexigibilidade de Licitação em favor da EDITORA NDJ LTDA, objetivando atender despesas com a renovação de uma assinatura anual do BLC - Boletim de Licitações e Contratos, para a Subsecretaria de Finanças desta Secretaria no valor de R\$ 1.870,00 (um mil oitocentos e setenta reais).

A Inexigibilidade de Licitação foi reconhecida com fundamento no "caput" do artigo 25, da Lei nº 8.666, de 21 de junho de 1993 e suas alterações.

Publique-se e encaminhe-se ao Departamento de Administração Geral/SEFP, para as devidas providências.

PROCESSO Nº : 040.010.596/95
INTERESSADO : SEFP
ASSUNTO : RENOVAÇÃO DE ASSINATURA

Ratifico, nos termos do artigo 26 da Lei nº 8.666/93, a Inexigibilidade de Licitação em favor da EDITORA NDJ LTDA, objetivando atender despesas com a renovação de uma assinatura anual do BLC - Boletim de Licitações e Contratos, para a Subsecretaria de Auditoria, desta Secretaria, no valor de R\$ 1.870,00(um mil, oitocentos e setenta reais).

A Inexigibilidade de Licitação foi reconhecida com fundamento no "caput" do artigo 25, da Lei nº 8.666, de 21 de junho de 1993 e suas alterações.

Publique-se e encaminhe-se ao Departamento de Administração Geral/SEFP, para as devidas providências.

PROCESSO Nº : 040.007.573/97
INTERESSADO : SEFP
ASSUNTO : RENOVAÇÃO DE ASSINATURA

Ratifico, nos termos do artigo 26 da Lei nº 8.666/93, a Inexigibilidade de Licitação em favor da EDITORA NDJ LTDA, objetivando atender despesas com a renovação de uma assinatura anual BDA - Boletim de Direito Administrativo para Divisão de Pessoal/Departamento de Administração Geral, desta Secretaria, no valor de R\$ 1.860,00(um mil oitocentos e sessenta reais).

A Inexigibilidade de Licitação foi reconhecida com fundamento no "caput" do artigo 25, da Lei nº 8.666, de 21 de junho de 1993 e suas alterações.

Publique-se e encaminhe-se ao Departamento de Administração Geral/SEFP, para as devidas providências.

PROCESSO Nº : 040.016.329/97
INTERESSADO : Telebrasil
ASSUNTO : Serviços telefônicos

Ratifico, nos termos do artigo 26 da Lei nº 8.666/93, a Inexigibilidade de Licitação em favor da TELEBRASILIA - Telecomunicações de Brasília S/A, objetivando atender despesas com serviços telefônicos para esta Secretaria, no ano de 1998.

A Inexigibilidade de Licitação foi reconhecida com fundamento no artigo 25, "caput", da Lei nº 8.666, de 21 de junho de 1993 e suas alterações

Publique-se e encaminhe-se ao Departamento de Administração Geral/SEFP, para as devidas providências.

Em 5 de janeiro de 1998

PARECER ASSJUR/GAB/SEFP Nº 005 /97
PROCESSO Nº: 040.016759/96
INTERESSADO: EMERSON COSTA DE CARVALHO
ASSUNTO: RECURSO
EMENTA: RESTITUIÇÃO DE TRIBUTO

Emerson Costa de Carvalho requer restituição de parte de TLP, referente a imóvel de sua propriedade, que acredita ter pago indevidamente. Pedido indeferido por ter o contribuinte se manifestado depois de transcorrido o prazo para pedido de revisão de lançamento de tributo.

Negado provimento ao recurso.

Aprovo o parecer ASSJUR/GAB/SEFP Nº 005 /97.

Em 12 de janeiro de 1998

PARECER ASSJUR/GAB/SEFP Nº 006 /98
PROCESSO Nº: 040.000713/94
INTERESSADO: GUALTER RAMALHO PORTELLA
ASSUNTO: RECURSO
EMENTA: DEVOLUÇÃO DE TRIBUTO

Gualter Ramalho Portella requer devolução de ITBI pago indevidamente. Pedido indeferido pelo não cumprimento das exigências legais.

Negado provimento ao recurso.

Aprovo o parecer ASSJUR/GAB/SEFP Nº 006/98.

Em 20 de janeiro de 1998

PARECER GAB/SEFP Nº 007 /98
PROCESSO Nº : 040.009.227/97
INTERESSADO : ANTÔNIO HENRIQUE DE FARIA
ASSUNTO : Recurso Voluntário
EMENTA : RESTITUIÇÃO DE TRIBUTO

Pagamento de ITBI, com pedido de restituição, incidente sobre a aquisição do imóvel situado na SMPW - Quadra 06, Conjunto 01, Lote 02. Pagamento do bem confirmado pelo requerente.

Restituição negada com base no art. 1º, inciso I, alínea a, do Decreto nº 16.114, de 02 de dezembro de 1994.

Recurso improvido.

Aprovo o Parecer GAB/SEFP Nº 007 /98

Publique-se. Após, encaminhe-se o presente processo à Subsecretaria da Receita para ciência ao interessado e demais providências complementares.

EDUARDO COSTA E OLIVEIRA
Respondendo

SECRETARIA DE EDUCAÇÃO

ATO DO SECRETÁRIO CONCLUINTE DO CURSO DE 2º GRAU

O SECRETÁRIO DE EDUCAÇÃO DO DISTRITO FEDERAL, no uso das atribuições regimentais e tendo em vista o disposto na Portaria nº 61/91-SE, publicada no Diário Oficial do Distrito Federal nº 236 de 29 de novembro de 1991, torna pública a relação dos concluintes do 2º Grau e respectivos números de registro dos títulos, conforme especificação em anexo.

ANTONIO IBAÑEZ RUIZ

Escola de Estudos Supletivos do CETEB

Ato de Reconhecimento: Portaria n. 21/80-SEC/DF

Nome do Diplomado	Registro	Página	Livro
Ensino Supletivo - Fase IV (Relação n. 002/98)			
Adelaine Lourenço Brandão	3250	084	017
Adriana Elnour Carneiro de Mendonça	3251	084	017
Alcione Said Junior	3252	084	017
Ana Carolina Silva Oliveira	3253	085	017
Ana Claudia de Medeiros Rios	3254	085	017
André Simões Vassoler	3255	085	017
Angelo Nonato de Sousa Lima	3256	086	017
Bruno Muller Teixeira	3257	086	017
Carlos Henrique de Oliveira Rosa	3258	086	017
Cristiano Simões Arrochela Lôbo	3259	087	017
Cristina Maria Espindola	3260	087	017
Daniella Falcão Santa Ritta	3261	087	017
Edna Maria Souza Rangel	3262	088	017
Eliane Feitosa Calado	3263	088	017
Fabiana de Oliveira Posselt	3264	088	017
Feliciano Afonso dos Santos	3265	089	017
Gustavo Brum dos Santos Pontes Pinheiro	3266	089	017
Ilana Szekeley do Nascimento	3267	089	017
José Anchieta Pinheiro Junior	3268	090	017
Juliana Gonczarowska Gomes	3269	090	017

Junia Flavia de Oliveira	3270	090	017
Karina Lúcia Rocho	3271	091	017
Livia Aparecida Mendes Junior	3272	091	017
Luciano Lucindo Lages	3273	091	017
Marcelo de Moraes Bezerra	3274	092	017
Márcio André Alves do Prado	3275	092	017
Mariana Martins Mundim	3276	092	017
Mariana Mélo da Silva Pinto	3277	093	017
Michelle Janaina Caixeta de Albernaz	3278	093	017
Paulo Henrique Vieira Barbosa	3279	093	017
Pedro Lettieri Neto	3280	094	017
Peter Cavalhieri Dias	3281	094	017
Priscila Luque Carreiro	3282	094	017
Raphael Vitor de Barros Rodrigues	3283	095	017
Raquel Ramos de Souza Vieira	3284	095	017
Ricarda Figueiredo Diniz	3285	095	017
Rodrigo Leonardo Matos Alves	3286	096	017
Rudney Martins de Carvalho	3287	096	017
Tarciso de Queiroz Magalhães	3288	096	017
Thiago Fernandes Barroso	3289	097	017
Vanessa Lopes Novgorodcev	3290	097	017
Vincent Daniel Cavalcante Lemos Gautier	3291	097	017
Weverton Souza de Paula	3292	098	017
William Alves de Almeida	3293	098	017
Ana Luzia Schoettner Morata	3305	102	017
Técnico em Transações Imobiliárias (Relação n.003/98)			
André Luiz Barros Vaz	3294	098	017
Antonio Assunção de Oliveira	3296	099	017
Frederico Cristiano Gonçalves Mourão	3297	099	017
Janete Ozelame	3298	100	017
João da Cruz Coêlho Milhomem	3299	100	017
José Netto Rodrigues de Melo	3300	100	017
José Rodrigues Alves	3301	101	017
Leuzimar de Araujo Parreira	3302	101	017
Mauro Sérgio Moura Lima	3303	101	017
Rogério Lemos Bernardes	3304	102	017

Elinna de Campos
Diretora Reg. 20.789/MEC

Marize de Almeida Mustafá
Secretária Reg.537/GDF-SEC

SECRETARIA DE SAÚDE

DESPACHO DA SECRETÁRIA
Em 31 de dezembro de 1997

De conformidade com o que dispõe o artigo 26 da Lei 8.666/93 e as peças que instruem o(s) processo(s) abaixo, ratifico os procedimentos adotados pelo Diretor de Administração Geral/SES, referente ao reconhecimento dos atos de inexigibilidade e autorização da despesa em favor da(s) interessada(s) indicada(s), relativo à(s) Nota(s) de Empenho que especifica:

PROCESSO N.º	INTERESSADO	N.º NE	VALOR R\$
060.000.008/97	BANCO DE BRASÍLIA	512/97	32.801,10
060.000.324/97	VIAÇÃO ARAGUARINA	509/97	179,34
060.000.009/97	VIAÇÃO ANAPOLINA	508/97	1.062,60
060.000.226/97	CONASS	515/97	940,00
060.000.392/97	CEB	516/97	2.944,46
060.000.007/97	VIAÇÃO TRANSPROGRESSO LTDA.	507/97	113,40
060.000.285/97	TELEBRASILIA	529/97	13.938,79
060.000.228/97	CAESB	506/97	219,00
060.000.327/97	RAPIDO PLANALTIMA	510/97	63,00
060.000.228/97	CAESB	517/97	3.993,33
060.002.949/97	ECT	535/97	19,38

A inexigibilidade de licitação está fundamentada no artigo 25, "caput" da Lei 8.666/93.

MARIA JOSÉ CONCEIÇÃO

Brasília está cada vez mais legal. Dá gosto viver assim.

O Governo Democrático e Popular está tornando o Distrito Federal cada vez mais legal. Para isso foram criados projetos como o Morar Legal, do IDHAB, que está regularizando lotes em várias cidades e abrindo portas para a cidadania. Em nome de uma Brasília melhor, o governo agiu com firmeza no caso da invasão da Estrutural, mostrando que o respeito à lei é

fundamental para a construção de um futuro digno. Outro exemplo é a legalização da Feira do Paraguai. Assim, dá gosto viver em Brasília.



**GOVERNO
DEMOCRÁTICO
E POPULAR
GDF**

SECRETARIA DE OBRAS

DESPACHOS DO SECRETÁRIO
Em 15 de janeiro de 1998 (*)

PROCESSO : Nº 030.000.087/98
INTERESSADO: BANCO DE BRASÍLIA S/A
ASSUNTO : INEXIGIBILIDADE DE LICITAÇÃO

Em cumprimento ao disposto no CAPUT do Artigo 25, combinado com o Artigo 26, da Lei nº 8.666, de 21 de junho de 1.993, e diante das justificativas apresentadas no presente processo, ratifico a Inexigibilidade de Licitação a favor do BANCO DE BRASÍLIA S/A, CGC nº 00.000.208/0002-91, para atender despesas com aquisição de vale-transporte, para servidores desta Secretaria.

(*) Republicado por ter saído com incorreção, do original, no DODF nº 12, de 19.1.98, pag. 4.

Em 19 de janeiro de 1998

PROCESSO : Nº 030.000.088/98
INTERESSADO: TELEBRASÍLIA-TELECOMUNICAÇÕES DE BRASÍLIA
ASSUNTO : INEXIGIBILIDADE DE LICITAÇÃO

Em cumprimento ao disposto no CAPUT do Artigo 25, combinado com o Artigo 26, da Lei nº 8.666, de 21 de junho de 1.993, e diante das justificativas apresentadas no presente processo, ratifico a Inexigibilidade de Licitação a favor da TELEBRASÍLIA-TELECOMUNICAÇÕES DE BRASÍLIA, CGC nº 00.058.578-0001-07, para atender despesas com contrato de prestação de serviços telefônicos desta Secretaria, no corrente exercício.

PROCESSO : Nº 030.000.460/98
INTERESSADO: XEROX DO BRASIL LTDA
ASSUNTO : INEXIGIBILIDADE DE LICITAÇÃO

Em cumprimento ao disposto no CAPUT do Artigo 25, combinado com o Artigo 26, da Lei nº 8.666, de 21 de junho de 1.993, e diante das justificativas apresentadas no presente processo, ratifico a Inexigibilidade de Licitação a favor da XEROX DO BRASIL LTDA, CGC nº 29.213.386/0027-30, para atender despesas com contrato de prestação de serviços de manutenção preventiva e corretiva em uma máquina copiadora de plantas de arquitetura, marca Xerox, de tombamento nº 240.917, de propriedade desta Secretaria, no corrente exercício.

Em 20 de janeiro de 1998

PROCESSO : Nº 030.000.481/98
INTERESSADO: TYPE MÁQUINAS E SERVIÇOS LTDA
ASSUNTO : INEXIGIBILIDADE DE LICITAÇÃO

Em cumprimento ao disposto no CAPUT do Artigo 25, combinado com o Artigo 26, da Lei nº 8.666, de 21 de junho de 1.993, e diante das justificativas apresentadas no presente processo, ratifico a Inexigibilidade de Licitação a favor da TYPE MÁQUINAS E SERVIÇOS LTDA, CGC nº 00.520.304/0001-80, para atender despesas com contrato de prestação de serviços de manutenção preventiva e corretiva em uma máquina copiadora TRIUNFO, modelo DC-4655, série 516.150.177.

HERMES RICARDO MATIAS DE PAULA

SECRETARIA DE TRANSPORTES

DESPACHO DO ORDENADOR DE DESPESAS

Processo n.º : 030-000.424/98
Assunto : Reconhecimento de Dívida
Interessado: NILSON FLORENTINO MEIRELES

A vista das instruções contidas no processo em epígrafe e o disposto nos artigos 80 e 81 do Decreto n.º 16.098/94 e de acordo com o estabelecido o item I, do artigo 38, combinado com o item II e IV do artigo 39, do citado diploma legal, reconheço a dívida, autorizo a realização da despesa e determino a emissão de Nota de Empenho, Nota de Lançamento e Programa de Desembolso, no valor de R\$ 5.320,68 (cinco mil, trezentos e vinte reais e sessenta e oito centavos) referente a despesas de exercício anteriores.

Publica-se e encaminhe o processo a SOF/DAG/ST, para emissão da respectiva Nota de Empenho, Nota de Lançamento e Programação de Desembolso, a conta da dotação do elemento 31.90.92 - Despesas de Exercícios Anteriores do Orçamento desta Secretaria de Transportes.

PAULO SÉRGIO ROQUETTE CAMARGOS

SECRETARIA DE AGRICULTURA

FUNDAÇÃO ZOOBOTÂNICA DO DISTRITO FEDERAL

DIRETORIA EXECUTIVA

DESPACHOS DO DIRETOR

NOTA DE EMPENHO Nº 02222/97 - INTERESSADO: NÍVEL DISTRIBUIDORA E SERVIÇOS LTDA - ASSUNTO: APLICAÇÃO DE MULTA.

O DIRETOR EXECUTIVO DA ZOOBOTÂNICA DO DISTRITO FEDERAL, nos termos dos artigos 65 e 71, das normas licitatórias aprovada pela Resolução nº 89/82, resolve: Aplicar a firma NÍVEL DISTRIBUIDORA E SERVIÇOS LTDA, a multa de R\$ 39,95 (trinta e nove reais e cinco centavos) pelo atraso da entrega do material especificado no documento supracitado. Publique-se e encaminhe-se ao Departamento de Recursos Financeiros, para as devidas providências.

NOTA DE EMPENHO Nº 02224/97 - INTERESSADO: NÍVEL DISTRIBUIDORA E SERVIÇOS LTD ASSUNTO: APLICAÇÃO DE MULTA.

O DIRETOR EXECUTIVO DA ZOOBOTÂNICA DO DISTRITO FEDERAL, nos termos dos artigos 65 e 71, das normas licitatórias aprovada pela Resolução nº 89/82, resolve: Aplicar a firma NÍVEL DISTRIBUIDORA E SERVIÇOS LTD, a multa de R\$ 16,60 (dezesseis reais e sessenta centavos) pelo atraso da entrega do material especificado no documento supracitado. Publique-se e encaminhe-se ao Departamento de Recursos Financeiros, para as devidas providências.

ROGÉRIO PEREIRA DIAS

CAESB

A EMPRESA DE SANEAMENTO MAIS EFICIENTE DO PAÍS.

Mais uma conquista do Governo Democrático e Popular.

Para atingir a meta de 100% de abastecimento de água no Distrito Federal, a Caesb está implantando um grande programa para redução das perdas, com a recuperação de reservatórios, estações de tratamento e maior agilidade na manutenção de milhares de quilômetros de rede. O resultado desse trabalho é visível no comparativo ao lado. Mas esse programa só será totalmente vitorioso se contar com uma participação importante: a sua. Fique de olho nos vazamentos em sua casa e evite, de toda forma, o desperdício.

Perdas de faturamento das companhias estaduais de saneamento básico

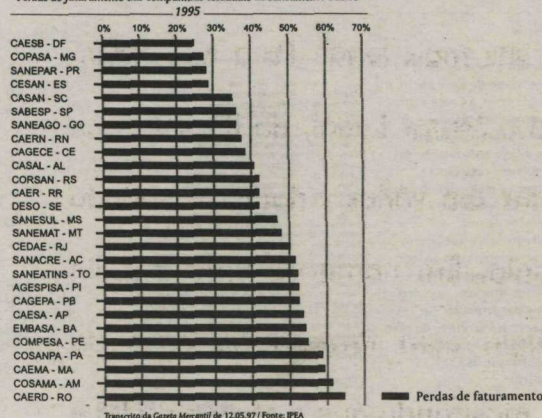

SECRETARIA DE SEGURANÇA PÚBLICA

DESPACHOS DO SECRETÁRIO
Em 19 de janeiro de 1998

REFERÊNCIA: Processo nº 052-000.066/98

INTERESSADO: Polícia Civil do Distrito Federal

ASSUNTO: Ratificação de ato de inexigibilidade de Licitação.

Com base no artigo 26 da Lei nº 8.666, de 21 de junho de 1993, ratifico os atos praticados pela Polícia Civil do Distrito Federal relativos à inexigibilidade de licitação, fundamentada nos termos do artigo 25, *caput*, do referido Diploma Legal, em favor da CAESB - CIA DE ÁGUA E ESGOTO DE BRASÍLIA, para fazer face a pagamento das despesas com fornecimento de água e manutenção e conservação de esgoto, bem como as decorrentes de sua instalação, (tarifas de água e esgoto), durante o exercício financeiro de 1998.

Publique-se e restitua à Polícia Civil do Distrito Federal para os devidos fins.

REFERÊNCIA: Processo nº 052-000.065/98

INTERESSADO: Polícia Civil do Distrito Federal

ASSUNTO: Ratificação de ato de Inexigibilidade de Licitação.

Com base no artigo 26 da Lei nº 8.666, de 21 de junho de 1993, ratifico os atos praticados pela Polícia Civil do Distrito Federal relativos à inexigibilidade de licitação, fundamentada nos termos do artigo 25, *caput*, do referido Diploma Legal, em favor da TELEBRASÍLIA S.A - TELECOMUNICAÇÕES DE BRASÍLIA, para fazer face a pagamento das despesas referentes a prestação de serviços telefônicos (tarifas telefônicas), durante o exercício financeiro de 1998.

Publique-se e restitua à Polícia Civil do Distrito Federal para os devidos fins.

REFERÊNCIA: Processo nº 052-000.067/98

INTERESSADO: Polícia Civil do Distrito Federal

ASSUNTO: Ratificação de ato de Inexigibilidade de Licitação.

Com base no artigo 26 da Lei nº 8.666, de 21 de junho de 1993, ratifico os atos praticados pela Polícia Civil do Distrito Federal relativos à inexigibilidade de licitação, fundamentada nos termos do artigo 25, *caput*, do referido Diploma Legal, em favor da CEB - COMPANHIA ENERGÉTICA DE BRASÍLIA, para fazer face a pagamento das despesas com fornecimento de energia elétrica, bem como as decorrentes de sua instalação, (tarifas de energia elétrica), durante o exercício financeiro de 1998.

Publique-se e restitua à Polícia Civil do Distrito Federal para os devidos fins.

ROBERTO ARMANDO RAMOS DE AGUIAR

POLÍCIA CIVIL DO DISTRITO FEDERAL

DESPACHO DO DIRETOR-GERAL
Em 16 de janeiro de 1998

PROCESSO: 0052-000.057/97

INTERESSADO: SPS - ASSESSORIA EM COMÉRCIO EXTERIOR E PLANEJAMENTO LTDA

ASSUNTO: Reconhecimento de dívida.

À vista das instruções contidas nos autos e, nos termos dos artigos 80 e 81 das Normas de Execução Orçamentária, Financeira e Contábil do Distrito Federal, aprovadas pelo Decreto nº 16.098, de 29 de novembro de 1994, reconheço a dívida, no valor de R\$ 418,71 (quatrocentos e dezoito reais e setenta e um centavos), em favor da empresa SPS - ASSESSORIA EM COMÉRCIO EXTERIOR E PLANEJAMENTO LTDA, referente ao pagamento da Nota Fiscal nº 1441, serviços de desembaraço aduaneiro relativa à Declaração de Importação 97/1187792-9 de 17/12/97, correndo a despesa à conta da dotação orçamentária alocada à Natureza de Despesa 34.90.92 - Despesas de Exercícios Anteriores, do Subprojeto 8501.0001 - Coordenação e Manutenção dos Serviços Administrativos da Polícia Civil, da Unidade Orçamentária 24105 - Polícia Civil do Distrito Federal.

Publique-se e restitua-se ao Departamento de Administração Geral para as providências complementares.

TEODORO RODRIGUES PEREIRA

SECRETARIA DE CULTURA E ESPORTE

DESPACHOS DO SECRETÁRIO
Em 15 de janeiro de 1998

REFERÊNCIA : Processo nº 150.000.002/98

INTERESSADO : BANCO DE BRASÍLIA S/A

ASSUNTO : Inexigibilidade de Licitação

Ratifico, nos termos do artigo 26, da Lei 8.666/93, de 21 de junho de 1993, a Inexigibilidade de Licitação em favor do BANCO DE BRASÍLIA S/A, conforme NE nº 00003/98, para fazer face às despesas com aquisição de veículos-transporte destinados aos funcionários desta Secretaria, no mês de janeiro do corrente exercício, no valor total de R\$ 3.077,30 (três mil e setenta e sete reais e trinta centavos).

A inexigibilidade foi fundamentada de acordo com o Caput do artigo 25, da Lei nº 8.666/93, de 21/06/93, tendo em vista a documentação constante do processo acima citado.

Publique-se e devolva-se à Divisão de Administração Geral, para as devidas providências.

REFERÊNCIA : Processo nº 150.000.001/98

INTERESSADO : VIAÇÃO ANAPOLINA LTDA

ASSUNTO : Inexigibilidade de Licitação

Ratifico, nos termos do artigo 26, da Lei 8.666/93, de 21 de junho de 1993, a Inexigibilidade de Licitação em favor da VIAÇÃO ANAPOLINA LTDA, conforme NE nº 00002/98, para fazer face às despesas com aquisição de veículos-transporte destinados aos funcionários desta Secretaria, no mês de janeiro do corrente exercício, no valor total de R\$ 204,60 (duzentos e quatro reais e sessenta centavos).

A Inexigibilidade foi fundamentada de acordo com o Caput do artigo 25, da Lei nº 8.666/93, de 21/06/93, tendo em vista a documentação constante do processo acima citado.

Publique-se e devolva-se à Divisão de Administração Geral, para as devidas providências.

Em 19 de janeiro de 1998

REFERÊNCIA : Processo nº 150.000.006/98

INTERESSADO : CEB - COMPANHIA ENERGÉTICA DE BRASÍLIA

ASSUNTO : Inexigibilidade de Licitação

Ratifico, nos termos do artigo 26, da Lei 8.666/93, de 21 de junho de 1993, a Inexigibilidade de Licitação em favor da CEB - COMPANHIA ENERGÉTICA DE BRASÍLIA, conforme 98NE00005, para fazer face às despesas com tarifas de energia elétrica desta Secretaria, no exercício de 1998.

A inexigibilidade foi fundamentada de acordo com o Caput do artigo 25, da Lei nº 8.666/93, de 21/06/93, tendo em vista a documentação constante do processo acima citado.

Publique-se e devolva-se à Divisão de Administração Geral, para as devidas providências.

REFERÊNCIA : Processo nº 150.000.008/98

INTERESSADO : TELEBRASÍLIA - TELECOMUNICAÇÕES DE BRASÍLIA S/A

ASSUNTO : Inexigibilidade de Licitação

Ratifico, nos termos do artigo 26, da Lei 8.666/93, de 21 de junho de 1993, a Inexigibilidade de Licitação em favor da TELEBRASÍLIA - TELECOMUNICAÇÕES DE BRASÍLIA S/A, conforme 98NE00007, para fazer face às despesas com tarifas telefônicas desta Secretaria, no exercício de 1998.

A Inexigibilidade foi fundamentada de acordo com o Caput do artigo 25, da Lei nº 8.666/93, de 21/06/93, tendo em vista a documentação constante do processo acima citado.

Publique-se e devolva-se à Divisão de Administração Geral, para as devidas providências.

REFERÊNCIA : Processo nº 150.000.005/98

INTERESSADO : EMPRESA BRASILEIRA DE CORREIOS E TELÉGRAFOS-ECT

ASSUNTO : Inexigibilidade de Licitação

Ratifico, nos termos do artigo 26, da Lei 8.666/93, de 21 de junho de 1993, a Inexigibilidade de Licitação em favor da EMPRESA BRASILEIRA DE CORREIOS E TELÉGRAFOS - ECT, conforme 98NE00004, para fazer face às despesas com serviços de portes de correspondências, registros postais, telegramas, aquisição de selos, para esta Secretaria, no exercício de 1998.

A Inexigibilidade foi fundamentada de acordo com o Caput do Artigo 25, de da Lei nº 8.666/93, de 21/06/93, tendo em vista a documentação constante do processo acima citado.

Publique-se e devolva-se à Divisão de Administração Geral, para as devidas providências.

REFERÊNCIA : Processo nº 150.000.007/98

INTERESSADO : CAESB - COMPANHIA DE ÁGUA E ESGOTOS DE BRASÍLIA

ASSUNTO : Inexigibilidade de Licitação

CAESB

A EMPRESA DE SANEAMENTO
MAIS EFICIENTE DO PAÍS.Mais uma conquista do
Governo Democrático e Popular.

Para atingir a meta de 100% de abastecimento de água no Distrito Federal, a Caesb está implantando um grande programa para redução das perdas, com a recuperação de reservatórios, estações de tratamento e maior agilidade na manutenção de milhares de quilômetros de rede. O resultado desse trabalho é visível no comparativo ao lado. Mas esse programa só será totalmente vitorioso se contar com uma participação importante: a sua. Fique de olho nos vazamentos em sua casa e evite, de toda forma, o desperdício.

Perdas de faturamento das companhias estaduais de saneamento básico

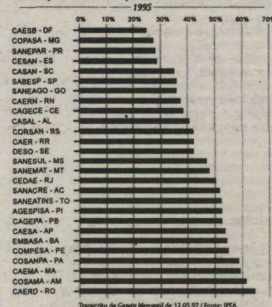

Trazendo de Graça Mensal de 12.05.97 / Fonte: UPA

Perdas de faturamento



Ratifico, nos termos do artigo 26, da Lei 8.666/93, de 21 de junho de 1993, a inexigibilidade de Licitação em favor da CAESB - COMPANHIA DE ÁGUA E ESGOTOS DE BRASÍLIA, conforme 98NE00006, para fazer face as despesas com tarifas de água e esgoto desta Secretaria no exercício de 1998. A inexigibilidade foi fundamentada de acordo com o Caput do artigo 25, da Lei nº 8.666/93, de 21/06/93, tendo em vista a documentação constante do processo acima citado.

Publique-se e devolva-se à Divisão de Administração Geral, para as devidas providências.

HAMILTON PEREIRA DA SILVA

SECRETARIA DE INDÚSTRIA E COMÉRCIO

PORTARIA Nº 15, DE 19 DE JANEIRO DE 1998.

O SECRETÁRIO DE INDÚSTRIA E COMÉRCIO DO DISTRITO FEDERAL, no uso de suas atribuições e tendo em vista o que dispõe o art. 2º, inciso I, do Decreto nº 15.584 de 25 de abril de 1994, resolve:

Art. 1º Fica autorizada a fruição do incentivo econômico do Programa de Desenvolvimento Econômico do Distrito Federal, tendo como beneficiária a empresa ESQUADRO E ARTE SERRALHERIA LTDA - ME, processo nº 160.001.998/94, Microempresa, atividade industrial, com investimento da ordem de R\$ 61.592,00, a empresa irá gerar três (03) novos empregos. Este benefício foi concedido pela Resolução nº 155/97 - CDE/DF, de 27 de agosto de 1997, consubstanciado pela assinatura de Contrato de Concessão de Direito Real de Uso, com opção de compra, com a Companhia Imobiliária de Brasília - TERRACAP, do Lote 03, Conjunto "A", Quadra 02, localizado no Setor de Desenvolvimento Econômico M Norte de Taguatinga/DF, observado o art. 17 e seus §§ 1º, 2º e 4º, da Resolução Nº 099/93 - CDE, de 29 de outubro de 1993, com as alterações introduzidas pela Resolução nº 041/94 - CDE, de 27 de abril de 1994.

Art. 2º Esta Portaria entra em vigor a partir desta data.

ALEXANDRE MAGNO DA CRUZ OLIVEIRA
Respondendo

PORTARIA Nº 16, DE 19 DE JANEIRO DE 1998.

O SECRETÁRIO DE INDÚSTRIA E COMÉRCIO DO DISTRITO FEDERAL, no uso de suas atribuições e tendo em vista o que dispõe o art. 2º, inciso I, do Decreto nº 15.584 de 25 de abril de 1994, resolve:

Art. 1º Fica autorizada a fruição do incentivo econômico do Programa de Desenvolvimento Econômico do Distrito Federal, tendo como beneficiária a empresa FRANCISCO DONISETTE DA SILVA - ME, processo nº 160.002.429/94, Microempresa, atividade de prestação de serviços, com investimento da ordem de R\$ 61.230,46, a empresa irá gerar dez (10) novos empregos. Este benefício foi concedido pela Resolução nº 157/97 - CDE/DF, de 27 de agosto de 1997, consubstanciado pela assinatura de Contrato de Concessão de Direito Real de Uso, com opção de compra, com a Companhia Imobiliária de Brasília - TERRACAP, do Lote 13, Quadra 12, localizado no Setor de Expansão Econômica de Sobradinho/DF, observado o art. 17 e seus §§ 1º, 2º e 4º, da Resolução Nº 099/93 - CDE, de 29 de outubro de 1993, com as alterações introduzidas pela Resolução nº 041/94 - CDE, de 27 de abril de 1994.

Art. 2º Esta Portaria entra em vigor a partir desta data.

ALEXANDRE MAGNO DA CRUZ OLIVEIRA
Respondendo

PORTARIA Nº 17, DE 19 DE JANEIRO DE 1998.

O SECRETÁRIO DE INDÚSTRIA E COMÉRCIO DO DISTRITO FEDERAL, no uso de suas atribuições e tendo em vista o que dispõe o art. 2º, inciso I, do Decreto nº 15.584 de 25 de abril de 1994, resolve:

Art. 1º Fica autorizada a fruição do incentivo econômico do Programa de Desenvolvimento Econômico do Distrito Federal, tendo como beneficiária a empresa JOSÉ LUIZ GOMES SERRALHERIA - ME, processo nº 160.002.515/94, Microempresa, atividade industrial, com investimento da ordem de R\$ 60.187,08, a empresa irá gerar dois (02) novos empregos. Este benefício foi concedido pela Resolução nº 161/97 - CDE/DF, de 27 de agosto de 1997, consubstanciado pela assinatura de Contrato de Concessão de Direito Real de Uso, com opção de compra, com a Companhia Imobiliária de Brasília - TERRACAP, do Lote 17, Conjunto "C", Quadra 02, localizado no Setor de Desenvolvimento Econômico M Norte de Taguatinga/DF, observado o art. 17 e seus §§ 1º, 2º e 4º, da Resolução Nº 099/93 - CDE, de 29 de outubro de 1993, com as alterações introduzidas pela Resolução nº 041/94 - CDE, de 27 de abril de 1994.

Art. 2º Esta Portaria entra em vigor a partir desta data.

ALEXANDRE MAGNO DA CRUZ OLIVEIRA
Respondendo

PORTARIA Nº 18, DE 19 DE JANEIRO DE 1998.

O SECRETÁRIO DE INDÚSTRIA E COMÉRCIO DO DISTRITO FEDERAL, no uso de suas atribuições e tendo em vista o que dispõe o art. 2º, inciso I, do Decreto nº 15.584 de 25 de abril de 1994, resolve:

Art. 1º Fica autorizada a fruição do incentivo econômico do Programa de Desenvolvimento Econômico do Distrito Federal, tendo como beneficiária a empresa AUTO LINHA LANTERNAGEM E PINTURA LTDA - ME, processo nº 160.002.005/94, Microempresa, atividade de prestação de serviços, com investimento da ordem de R\$ 73.097,34, a empresa irá gerar três (03) novos empregos. Este benefício foi concedido pela Resolução nº 227/97 - CDE/DF, de 12 de novembro de 1997, consubstanciado pela assinatura de Contrato de Concessão de Direito Real de Uso, com opção de compra, com a Companhia Imobiliária de Brasília - TERRACAP, do Lote 28, Conjunto "A", Quadra 02, localizado no Setor de Desenvolvimento Econômico M Norte de Taguatinga/DF, observado o art. 17 e seus §§ 1º, 2º e 4º, da Resolução Nº 099/93 - CDE, de 29 de outubro de 1993, com as alterações introduzidas pela Resolução nº 041/94 - CDE, de 27 de abril de 1994.

Art. 2º Esta Portaria entra em vigor a partir desta data.

ALEXANDRE MAGNO DA CRUZ OLIVEIRA
Respondendo

SECRETARIA DE TRABALHO, EMPREGO E RENDA

ATO DO CHEFE DE GABINETE

DESPACHO DA CHEFE
Em 19 de janeiro de 1998

PROCESSOS Nº: 030.000.480/98

INTERESSADO : SETER/DF

ASSUNTO: Reconhecimento de Dívida

À vista das instruções contidas no presente processo e o disposto nos Artigos 80 e 81 do Decreto 16.098, de 29/11/94, e, de acordo com o que estabelece os incisos II e IV do artigo 39, combinado com o inciso I do artigo 38, do citado diploma legal. Reconheço a dívida. Autorizo a realização da despesa e determino a emissão da Nota de Empenho, bem como o seu pagamento a conta do elemento de despesa 319092 - Despesas de Exercícios Anteriores, relativo ao pagamento de ressarcimento do mês de dezembro de 1997, no valor total de R\$ 2.183,78 (dois mil, cento e oitenta e três reais e setenta e oito centavos). Publique-se e encaminhe-se o processo ao DAG/SETER/DF, para as providências cabíveis.

MARILENE FERRARI LUCAS ALVES FILHA

SECRETARIA DE MEIO AMBIENTE, CIÊNCIA E TECNOLOGIA

JARDIM ZOOLOGICO DE BRASÍLIA

DESPACHO DA DIRETORA
Em 19 de janeiro de 1998

PROCESSO Nº: 192.000135/97

INTERESSADO: Empresa Brasileira de Correios e Telégrafos - ECT

ASSUNTO : Reconhecimento de Dívida

À vista do que consta no processo acima mencionado, reconheço a dívida no valor de R\$ 26,87 (vinte e seis reais e oitenta e sete centavos), com base no artigo 81 do Decreto nº 16.098, de 29 de novembro de 1994. Autorizo a realização da despesa com emissão de Nota de Empenho no valor acima citado, com base no art. 39, inciso II do Decreto nº 16.098/94.

Publique-se e encaminhe-se à Divisão de Administração Geral/JZB, para as providências necessárias.

MARIA JOSÉ WEISS

FUNDAÇÃO DE APOIO À PESQUISA DO DISTRITO FEDERAL

DESPACHOS DA DIRETORA-PRESIDENTE
Em 19 de janeiro de 1998

PROCESSO Nº: 193.000.007/98

INTERESSADO: DIRETORIA ADMINISTRATIVA/FAPDF

ASSUNTO : Assinatura de Jornal

Ratifico, nos termos do Art. 26, da Lei nº 8.666/93, a inexigibilidade de licitação da despesa de que trata o processo em epígrafe, em favor de J. CÂMARA & IRMÃOS S/A, no valor de R\$ 232,00 (duzentos e trinta e dois reais).

A inexigibilidade de licitação foi fundamentada com base no caput do Art. 25, da Lei nº 8.666/93, de acordo com as informações constantes dos autos.

PROCESSO Nº 193.000.006/98

INTERESSADO: DIRETORIA ADMINISTRATIVA/FAPDF

ASSUNTO: Publicações oficiais

Retifico, nos termos do Art. 26, da Lei nº 8.666/93, a inexigibilidade de licitação da despesa de que trata o processo em epígrafe, em favor da SECRETARIA DE COMUNICAÇÃO SOCIAL DO DF - DIÁRIO OFICIAL DO DF, no valor de R\$ 6.000,00 (seis mil reais).

A inexigibilidade de licitação foi fundamentada com base no caput do Art. 25, da Lei nº 8.666/93, de acordo com as informações constantes dos autos.

PROCESSO Nº 193.000.004/98

DIRETORIA ADMINISTRATIVA/FAPDF

ASSUNTO: Assinatura de Jornal

Ratifico, nos termos do Art. 26, da Lei nº 8.666/93, a inexigibilidade de licitação da despesa de que trata o processo em epígrafe, em favor da S/A CORREIO BRASILIENSE, no valor de R\$ 816,00 (oitocentos e dezesseis reais).

A inexigibilidade de licitação foi fundamentada com base no caput do Art. 25, da Lei nº 8.666/93, de acordo com as informações constantes dos autos.

PROCESSO Nº 193.000.005/98

INTERESSADO: DIRETORIA ADMINISTRATIVA/FAPDF

ASSUNTO: Prestação de serviços postais

Ratifico, nos termos do Art. 26, da Lei nº 8.666/93, a inexigibilidade de licitação da despesa de trata o processo em epígrafe, em favor da EMPRESA BRASILEIRA DE CORREIOS E TELÉGRAFOS - ECT, no valor de R\$ 10.000,00 (dez mil reais).

A inexigibilidade de licitação foi fundamentada com base no caput do Art. 25, da Lei nº 8.666/93, de acordo com as informações constantes dos autos.

PROCESSO Nº 193.000.008/98

INTERESSADO: DIRETORIA ADMINISTRATIVA/FAPDF

ASSUNTO: Prestação de serviços telefônicos

Ratifico, nos termos do Art. 26, da Lei nº 8.666/93, a inexigibilidade de licitação da despesa de que trata o processo em epígrafe, em favor da COMPANHIA DE TELECOMUNICAÇÕES DE BRASÍLIA S/A - TELEBRASÍLIA, no valor de R\$ 10.000,00 (dez mil reais).

A inexigibilidade de licitação foi fundamentada com base no caput do Art. 25, da Lei nº 8.666/93, de acordo com as informações constantes dos autos.

LAURA MARIA GOULART DUARTE

INSTITUTO DE ECOLOGIA E MEIO AMBIENTE DO DISTRITO FEDERAL

DESPACHOS DA DIRETORA-GERAL

PROCESSO N.º 191.000.001/98

INTERESSADO: VIAÇÃO ANAPOLINA LTDA.

ASSUNTO: Inexigibilidade de licitação.

AUTORIZO a realização da despesa com base no "CAPUT" do Art. 25 da Lei 8.666/93.

RATIFICO nos termos do art. 26 do mesmo Diploma Legal a inexigibilidade de licitação.

Determino a emissão de de Nota de Empenho no valor de R\$ 2.000,00 (Dois mil reais) em favor da VIAÇÃO ANAPOLINA LTDA, para despesa com Vale Transporte no exercício de 1998, com base no Art. 38,I e 39,II do decreto 16.098/94.

PROCESSO N.º 191.000.001/98

INTERESSADO: BRB - Banco de Brasília S/A

ASSUNTO: Inexigibilidade de licitação.

AUTORIZO a realização da despesa com base no "CAPUT" do Art. 25 da Lei 8.666/93.

RATIFICO nos termos do art. 26 do mesmo Diploma Legal a inexigibilidade de licitação.

Determino a emissão de de Nota de Empenho no valor de R\$ 38.000,00 (Trinta e oito mil reais) em favor do BRB - Banco de Brasília S/A, para despesa com Vale Transporte no exercício de 1998, com base no Art. 38,I e 39,II do decreto 16.098/94.

PROCESSO N.º 191.000.034/98

INTERESSADO: SECRETARIA DE COMUNICAÇÃO SOCIAL

ASSUNTO: Inexigibilidade de licitação.

AUTORIZO a realização da despesa com base no "CAPUT" do Art. 25 da Lei 8.666/93.

RATIFICO nos termos do art. 26 do mesmo Diploma Legal a inexigibilidade de licitação.

Determino a emissão de de Nota de Empenho no valor de R\$ 4.000,00 (Quatro mil reais) em favor da SECRETARIA DE COMUNICAÇÃO SOCIAL, para despesa com Publicação de Matéria, com base no Art. 38,I e 39,II do decreto 16.098/94.

PROCESSO N.º 191.000.852/97

INTERESSADO: CARTÓRIO 2º OFÍCIO DE NOTAS E PROTESTO

ASSUNTO: Inexigibilidade de licitação.

AUTORIZO a realização da despesa com base no "CAPUT" do Art. 25 da Lei 8.666/93.

RATIFICO nos termos do art. 26 do mesmo Diploma Legal a inexigibilidade de licitação.

Determino a emissão de de Nota de Empenho no valor de R\$ 600,00 (Seiscentos reais) em favor do CARTÓRIO 2º OFÍCIO DE NOTAS E PROTESTO, para custeio com serviços de cartório, com base no Art. 38,I e 39,II do decreto 16.098/94.

ANTÔNIO RAMAIANA DE BARROS RIBEIRO

SERVIÇO DE LIMPEZA URBANA DO DISTRITO FEDERAL

DESPACHO DO DIRETOR-GERAL
Em 16 de janeiro de 1998

PROCESSO Nº 094.000.055/97

INTERESSADO: MAKPLAN-MARKETING E PLANEJAMENTO LTDA

ASSUNTO: Reconhecimento de dívida.

À vista do contido nos autos, RECONHEÇO A DÍVIDA no valor de R\$ 5.851,30 (cinco mil, oitocentos e cinquenta e um reais e trinta centavos), com amparo nos artigos 80 e 81, do Decreto nº 16.098/94, em favor da MAKPLAN-MARKETING E PLANEJAMENTO LTDA, referente a prestação de serviços de divulgação e publicidade no interesse do SLU/DF, realizados no mês de dezembro/97, bem como AUTORIZO a realização da despesa, a emissão de Nota de Empenho - ORDINÁRIO - e respectivo pagamento da importância citada, em favor do supracitado credor, com base nos artigos 38, inciso I e 39, inciso II e IV, do supramencionado diploma legal, correndo a despesa a conta do Elemento 3490.92 - DESPESAS DE EXERCÍCIOS ANTERIORES, condicionando o pagamento à existência de recursos na dotação orçamentária própria e as disponibilidades desta Autarquia.

JOÃO JOSÉ AZEVEDO
Substituto



**Disque
Educação**

0800 617171

Para você
dar sua opinião,
reclamar
ou sugerir.

Disque-Educação foi criado pela Secretaria de Educação do DF para ouvir a comunidade escolar. Agora você conta com uma linha direta entre pais, alunos, funcionários, professores e a Fundação Educacional. Sua participação é muito importante. Ela vai melhorar o atendimento, permitindo o aperfeiçoamento da escola pública. Ligue para a Educação. A escola cresce na medida em que a comunidade defende seus direitos e expõe suas opiniões.

Este é mais um toque de qualidade na educação do Distrito Federal.

Secretaria de Educação
Anexo do Palácio do Buriti
9º andar - sala 905
também pelo fax 224-1376



SECRETARIA DE HABITAÇÃO E DESENVOLVIMENTO URBANO

INSTITUTO DE DESENVOLVIMENTO HABITACIONAL DO DISTRITO FEDERAL

DESPACHOS DA DIRETORA-PRESIDENTE Em 19 de janeiro de 1998

PROCESSO Nº 102-127502/97 INTERESSADO: DIÁRIO OFICIAL DO DISTRITO FEDERAL ASSUNTO: RECONHECIMENTO DE DÍVIDA À vista das instruções contidas no presente processo, RECONHEÇO A DÍVIDA, determino a emissão de Nota de Empenho, a liquidação e o pagamento da importância de R\$ 1.248,23 (um mil, duzentos e quarenta e oito reais e vinte e três centavos), em favor do Diário Oficial do Distrito Federal, referente a despesas com publicações, objeto do processo acima mencionado, conforme o disposto no Decreto nº 16.098, de 29 de novembro de 1994. Elemento 34.90.92 - Despesas de Exercícios Anteriores - Fonte 220. Publique-se e encaminhe-se à Diretoria de Administração e Finanças, para as providências de sua alçada.

PROCESSO Nº 102-122972/97 INTERESSADO: PREFEITURA MUNICIPAL DE ANGRA DOS REIS - ESTADO DO RIO DE JANEIRO. ASSUNTO: RECONHECIMENTO DE DÍVIDA À vista das instruções contidas no presente processo, RECONHEÇO A DÍVIDA, determino a emissão de Nota de Empenho.

a liquidação e o pagamento da importância de R\$ 2.292,82 (dois mil, duzentos e noventa e dois reais e oitenta e dois centavos), em favor da Prefeitura Municipal de Angra dos Reis Estado do Rio de Janeiro, referente ao Demonstrativo para Ressarcimento das Despesas com Remuneração e 13º Salário da servidora CRISTIANE GUINÂNCIO, ora a disposição deste Instituto, referente ao mês de dezembro/97, conforme o disposto no Decreto nº 16.098, de 29 de novembro de 1994. Elemento 31.90.92 - Despesas de Exercícios Anteriores - Fonte 100. Publique-se e encaminhe-se à Diretoria de Administração e Finanças, para as providências de sua alçada.

PROCESSO Nº 102-126017/97 INTERESSADO: Firma MASTER CONSULTORIA E COMÉRCIO LTDA ASSUNTO: RECONHECIMENTO DE DÍVIDA À vista das instruções contidas no presente processo, RECONHEÇO A DÍVIDA, determino a emissão de Nota de Empenho, a liquidação e o pagamento da importância de R\$ 55,00 (cinquenta e cinco reais), em favor da firma Master Consultoria e Comércio Ltda, referente à prestação de serviços de acesso discado na modalidade SLIP/PPP para Internet, no mês de dezembro/97, conforme o disposto no Decreto nº 16.098, de 29 de novembro de 1994. Elemento 34.90.92 - Despesas de Exercícios Anteriores - Fonte 220. Publique-se e encaminhe-se à Diretoria de Administração e Finanças, para as providências de sua alçada.

PROCESSO Nº 102-118877/95 INTERESSADO: CEF - CAIXA ECONÔMICA FEDERAL ASSUNTO: RECONHECIMENTO DE DÍVIDA À vista das instruções contidas no presente processo, RECONHEÇO A DÍVIDA, determino a emissão de Nota de Empenho, a liquidação e o pagamento da importância de R\$ 24.730,13 (vinte e quatro mil, setecentos e trinta reais e treze centavos), em favor da CEF - Caixa Econômica Federal, referente a despesas com os servidores da CEF à disposição deste Instituto, referente ao mês de dezembro/97, conforme o disposto no Decreto nº 16.098, de 29 de novembro de 1994. Elemento 31.90.92 - Despesas de Exercícios Anteriores - Fonte 100. Publique-se e encaminhe-se à Diretoria de Administração e Finanças, para as providências de sua alçada.

ALEXANDRA RESCHKE

QUANDO O ASSUNTO É GERAR QUALIDADE DE VIDA, A CEB NÃO POUPA ENERGIA.

Até o final de 97, a Companhia Energética de Brasília terá investido cerca de 39 milhões de reais em obras de melhorias no fornecimento de energia elétrica em todo o Distrito Federal. Estarão concluídas as subestações de Santa Maria, Águas Claras e Paranoá e as ampliações de outras já existentes, além de construídos aproximadamente 560 quilômetros de redes elétricas urbanas e rurais e instalados mais de 6 mil novos pontos de luz. Ainda este ano, a CEB foi a segunda maior arrecadadora de ICMS no Distrito Federal e recebeu menção honrosa na Premiação Nacional de Combate ao Desperdício de Energia Elétrica. A Companhia Energética de Brasília também foi eleita pela revista Exame a melhor empresa do setor elétrico brasileiro no ano de 96. Título que se repetiria em 97, se os critérios de avaliação da Edição Maiores e Melhores não tivessem sido modificados. Como se não bastasse, as ações da CEB estão entre as mais valorizadas dos últimos 12 meses na Bolsa de Valores de São Paulo e do Rio de Janeiro. Tudo isso prova que uma estatal também pode ser altamente lucrativa quando bem-administrada. Com uma diferença: quando uma empresa como a CEB gera lucro, toda a comunidade sai ganhando.



CAESB

A EMPRESA DE SANEAMENTO MAIS EFICIENTE DO PAÍS.

Mais uma conquista do Governo Democrático e Popular.



Para atingir a meta de 100% de abastecimento de água no Distrito Federal, a Caesb está implantando um grande programa para redução das perdas, com a recuperação de reservatórios, estações de tratamento e maior agilidade na manutenção de milhares de quilômetros de rede. O resultado desse trabalho é visível no comparativo ao lado. Mas esse programa só será totalmente vitorioso se contar com uma participação importante: a sua. Fique de olho nos vazamentos em sua casa e evite, de toda forma, o desperdício.

Perdas de faturamento das companhias estaduais de saneamento básico - 1995

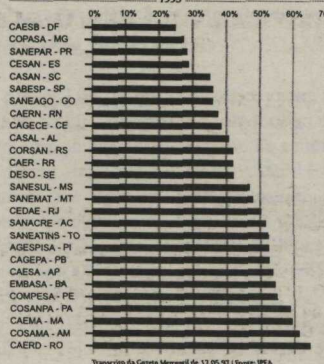

SEÇÃO II

ATOS DO PODER EXECUTIVO

DECRETOS DE 20 DE JANEIRO DE 1998

O GOVERNADOR DO DISTRITO FEDERAL, no uso das atribuições que lhe confere o artigo 100, inciso XXVII, da Lei Orgânica do Distrito Federal, resolve:

Exonerar CÉLIO BIAVATI FILHO, matrícula nº. 39.651-6, do Cargo em comissão de Diretor do Departamento de Planejamento Desenvolvimento Econômico, Código DFG 14, do Departamento de Planejamento Desenvolvimento Econômico da Secretaria de Indústria e Comércio do Distrito Federal por estar assumindo o Cargo em Comissão de Gerente da Gerência de Desenvolvimento Econômico da Companhia Imobiliária de Brasília-TERRACAP, Código EC-2.

Exonerar JOSÉ AUGUSTO RAMOS DOURADO, matrícula nº. 48.425-3 do Cargo em Comissão de Chefe da Divisão de Informação e Normas Técnicas, Código DFG 13, da Divisão de Informação e de Normas Técnicas da Secretaria de Indústria e Comércio do Distrito Federal.

Exonerar RANDER BERNARDES QUEIROGA, matrícula nº. 40.769-0 do Cargo em Comissão de Chefe do Núcleo de Programas e Projetos, Código DFG 11, do Núcleo de Programas e Projetos da Secretaria de Indústria e Comércio do Distrito Federal.

Exonerar REGINA CÉLIA GARCIA DE FREITAS, matrícula 48.860-7 do Cargo em Comissão de Assistente, Código DFA 05 da Divisão de Administração Geral da Secretaria de Indústria e Comércio do Distrito Federal.

Nomear JOSÉ AUGUSTO RAMOS DOURADO, matrícula nº. 48.425-3, para exercer o Cargo em Comissão de Diretor do Departamento de Planejamento de Desenvolvimento Econômico, Código DFG 14, do Departamento de Planejamento de Desenvolvimento Econômico da Secretaria de Indústria e Comércio do Distrito Federal.

Nomear RANDER BERNARDES QUEIROGA, matrícula nº 40.769-0, para exercer o Cargo em Comissão de Chefe da Divisão de Informação e Normas Técnicas, Código DFG 13, da Divisão de Informação e de Normas Técnicas da Secretaria de Indústria e Comércio do Distrito Federal.

Nomear REGINA CÉLIA GARCIA DE FREITAS, matrícula nº. 48.860-7, para exercer o Cargo em Comissão de Chefe do Núcleo de Programas e Projetos, Código DFG 11, do Núcleo de Programas e Projetos da Secretaria de Indústria e Comércio do Distrito Federal.

CRISTOVAM BUARQUE

Exonerar ELIZABETH FELIX RODRIGUES, matrícula 44.079-5 do Cargo em Comissão de Secretário Administrativo, Código DFA 03, da Divisão de Análise e Acompanhamento de Projetos de Micro e Pequenas Empresas da Secretaria de Indústria e Comércio do Distrito Federal.

Nomear ELIZABETH FELIX RODRIGUES, matrícula nº. 44.079-5, para exercer o Cargo em Comissão de Assistente, Código DFA 05 da Divisão de Administração Geral da Secretaria de Indústria e Comércio do Distrito Federal.

Nomear RENATO ALVES DA SILVA, para exercer o Cargo em Comissão de Secretário Administrativo, Código DFA 03, da Divisão de Análise e Acompanhamento de Projetos e Micro e Pequenas Empresas da Secretaria de Indústria e Comércio do Distrito Federal.

CRISTOVAM BUARQUE

O GOVERNADOR DO DISTRITO FEDERAL, no uso das atribuições que lhe confere o artigo 100, incisos XXVI e XXVII, da Lei Orgânica do Distrito Federal, resolve:

Tornar sem efeito a nomeação de JORGE LUIZ DE VASCONCELLOS, para exercer o Cargo em Comissão de Diretor, Símbolo DFG-14, do Departamento de Programação da Subsecretaria de Articulação para o Desenvolvimento do Entorno da Secretaria de Governo do Distrito Federal, publicada em 20.11.97, conforme DODF nº 224, pág. nº 9545, Decreto de 19.11.97.

NOMEAR, IVANA GARCIA, para exercer o Cargo em Comissão de Diretora, Símbolo DFG-14, do Departamento de Programação da Subsecretaria de Articulação para o Desenvolvimento do Entorno da Secretaria de Governo do Distrito Federal.

CRISTOVAM BUARQUE

DESPACHO DO GOVERNADOR
Em 20 de janeiro de 1998

PROCESSO N.º 053.000.654/97, INTERESSADO: BENJAMIM FERREIRA BISPO - Cel. QOBM e Outros; ASSUNTO: AFASTAMENTO DO PAÍS EM VIAGEM DE ESTUDO PROFISSIONAL.

1. HOMOLOGO, nos termos do que preceitua o artigo 1º, do Decreto n.º 3.672, de 29 de abril de 1977, o afastamento do País, ocorrido no período de 28 de agosto a 20 de setembro de 1997, com destino à Itália, Áustria, Alemanha, Inglaterra, França e Portugal, em viagem de estudos constante do currículo e programa do Curso Superior de Bombeiro Militar / CBMDF, sem ônus para o Distrito Federal à exceção de seus vencimentos normais e demais vantagens fixas, relativo aos seguintes Oficiais QOBM/Comb: Cel. BENJAMIM FERREIRA BISPO, matrícula n.º 00086-8; Ten-Cel. OSVALDO NUNES DE FREITAS, matrícula n.º 00141-4; Mj. LUIZ CARLOS GUIMARÃES VIANNA, matrícula n.º 00151-1; Mj. ANTÔNIO GILBERTO PORTO, matrícula n.º 00161-9; Mj. CARLOS ALBERTO DOS SANTOS RODRIGUES, matrícula n.º 00154-6; Mj. MANOEL PINHO, matrícula n.º 00157-0; Mj. EDILSON BEZERRA DE OLIVEIRA, matrícula n.º 00156-2 e Mj. RONALDO ROSA DOS SANTOS, matrícula n.º 00160-0, todos do Corpo de Bombeiros Militar do Distrito Federal

2. Publique-se e encaminhe-se, via Casa Militar, ao Corpo de Bombeiros Militar do Distrito Federal - CBMDF, para as providências pertinentes.

CRISTOVAM BUARQUE

QUANDO O ASSUNTO É GERAR QUALIDADE DE VIDA, A CEB NÃO POUPA ENERGIA.

Até o final de 97, a Companhia Energética de Brasília terá investido cerca de 39 milhões de reais em obras de melhorias no fornecimento de energia elétrica em todo o Distrito Federal.

Estarão concluídas as subestações de Santa Maria, Águas Claras e Paranoá e as ampliações de outras já existentes, além de construídos aproximadamente 560 quilômetros de redes elétricas urbanas e rurais e instalados mais de 6 mil novos pontos de luz.

Ainda este ano, a CEB foi a segunda maior arrecadadora de ICMS no Distrito Federal e recebeu menção honrosa na Premiação Nacional de Combate ao Desperdício de Energia Elétrica.

A Companhia Energética de Brasília também foi eleita pela revista Exame a melhor empresa do setor elétrico brasileiro no ano de 96. Título que se repetiria em 97, se os critérios de avaliação da Edição Maiores e Melhores não tivessem sido modificados.

Como se não bastasse, as ações da CEB estão entre as mais valorizadas dos últimos 12 meses na Bolsa de Valores de São Paulo e do Rio de Janeiro. Tudo isso prova que uma estatal também pode ser altamente lucrativa quando bem-administrada. Com uma diferença: quando uma empresa como a CEB gera lucro, toda a comunidade sai ganhando.



VICE-GOVERNADORIA

ATO DO CHEFE DE GABINETE

ORDEM DE SERVIÇO DE 15 DE DEZEMBRO DE 1997

O CHEFE DE GABINETE DA VICE-GOVERNADORIA DO DISTRITO FEDERAL, no uso das atribuições regimentais, que lhe confere o art. 24 do Decreto 13.916, de 29 de abril de 1992, resolve: Conceder 1/10 do DFG-11, referente ao adicional previsto no artigo 62 da Lei nº 8.112/90, regulamentado pela Lei nº 8.911/94 e artigo 6º da Lei nº 1.004, de 09 de janeiro de 1996, regulamentada pelo Decreto nº 17.182, de 06 de março de 1996, em substituição a 2ª parcela de décimo do GEG-02, ficando a vantagem pessoal conforme abaixo:

Dados de Indentificação	Resumo de Concessão		Vigência
	Fração	Código	
Nome: Maria Márcia da Silva Uchôa Matrícula: 33.818-4 Processo: 030.009.238/94	Lotação: GVG 10/10	DFG-11	12/12/97

ANTONIO LASSANCE JUNIOR

CASA MILITAR

PORTARIA DE 20 DE JANEIRO DE 1998

O CHEFE DA CASA MILITAR DO GABINETE DO GOVERNADOR DO DISTRITO FEDERAL, no uso das atribuições que lhe confere o artigo 36, inciso X, do Regimento do Gabinete do Governador do Distrito Federal, aprovado pelo Decreto nº 15.064, de 24 de setembro de 1993, resolve:

NOMEAR o Cabo BM EDILSON GOMES MOREIRA, Matrícula 05.040/7, do Corpo de Bombeiros Militar do Distrito Federal, para exercer a função de Auxiliar Militar na Divisão de Suprimento e Manutenção da Casa Militar do Gabinete do Governador do Distrito Federal, bem como CONCEDER o pagamento da Gratificação de Representação Militar, de acordo com os termos do Artigo 1º da Lei nº 186, de 22 de novembro de 1991.

LUCIO SEBASTIÃO ROSSI - CEL QOPM

SECRETARIA DE GOVERNO

DEPARTAMENTO DE ASSUNTOS ADMINISTRATIVOS

ORDEM DE SERVIÇO DE 20 DE JANEIRO DE 1998

A DIRETORA SUBSTITUTA DO DEPARTAMENTO DE ASSUNTOS ADMINISTRATIVOS DA SECRETARIA DE GOVERNO, no uso das atribuições regimentais e considerando o disposto na Portaria n.º 017 - SEG, de 22 de novembro de 1995, resolve:

Designar o servidor IVONILDO BRAGA MAGALHÃES, matrícula n.º 43.829-4, como executor do contrato celebrado com a firma EXITOURS AGÊNCIA DE VIAGEM E TURISMO LTDA., em substituição à servidora SILVIA MARIA ALVES, matrícula n.º 24.190-3. Processo n.º: 030-000.939/97. Objeto: Fornecimento de passagens aéreas (regionais, nacionais e internacionais) e terrestres para a Secretaria de Governo, cabendo-lhe supervisionar, fiscalizar, acompanhar a execução e atestar as faturas, de acordo com as Normas de Execução Orçamentária, Financeira e Contábil do Distrito Federal.

JACKELINE B. MONTENEGRO
SubstitutaSUBSECRETARIA DE COORDENAÇÃO DAS
ADMINISTRAÇÕES REGIONAIS
ADMINISTRAÇÃO REGIONAL DE BRAZLÂNDIA

ORDEM DE SERVIÇO Nº 8 DE 19 DE JANEIRO DE 1998

O ADMINISTRADOR REGIONAL DE BRAZLÂNDIA, no uso das atribuições que lhe confere o Regimento Interno, conforme Decreto 16.247, de 29.12.94, em consonância com o artigo 12 da Lei 1004, de 09.01.96, e de acordo com o § 2º, artigo 62 da Lei 8.112, de 11 de dezembro de 1990, resolve conceder Incorporação de Décimos aos servidores abaixo:

ASSINATURA SEMESTRAL

Retirada no Anexo
do Palácio do Buriti
R\$ 87,12Remessa
via Correios
R\$ 223,08Anexo do Palácio do Buriti
telefones: (061) 225-7803
316-4137 e 213-6312Interessado : CONSTANTINO BARBOSA NETO
Matrícula : 39.919-1
Processo : 133.000.023/95
Fração : 1/10 do DFG-10
Vigência : 18.01.98, passando a incorporar 4/10 do DFG-10.ANTONIO FONSECA DE LIMA
Respondendo

ADMINISTRAÇÃO REGIONAL DO CRUZEIRO

ORDEM DE SERVIÇO DE 16 DE JANEIRO DE 1998

O ADMINISTRADOR REGIONAL DO CRUZEIRO, no uso de suas atribuições que lhe confere o Decreto nº 16.247, de 29 de dezembro de 1994, e conforme determina a Lei nº 1.172, de 24 de junho de 1996, regulamentada pelo Decreto nº 18.256 de 19 de maio de 1997, artigo 37, resolve:

Publicar a relação de Bens Apreendidos, no depósito desta RA, para que os proprietários interessados no prazo de 30 (trinta) dias apresentem documentos fiscais para sua retirada, caso contrário, serão considerados abandonados, e/ou incorporados a esta Administração Regional.

ITEM	QUANTIDADE	UNIDADE	ESPECIFICAÇÃO
01	01	U	Trailer metálico
02	01	U	Quedoor
03	01	U	Freezer
04	01	U	Freezer da coca cola
05	01	U	Chave L10
06	01	U	Chave combinada
07	01	U	Martelo cabo de ferro
08	01	U	Chave
09	01	U	Portão metálico medindo 04x02m.
10	22	U	Laces de grade metálica medindo 03 metros
11	18	U	Colunas metálicas medindo 10x10m.
12	07	U	Metalon medindo 2,20m.
13	01	U	Out-door em chapa metálica
14	03	U	Out-door em chapa metálica
15	01	U	Placa de indicação

FRANCISCO DE ASSIS AQUINO CUSTÓDIO
Substituto

ADMINISTRAÇÃO REGIONAL DO PARANOÁ

ORDEM DE SERVIÇO DE 12 DE JANEIRO DE 1998

A ADMINISTRADORA REGIONAL DO PARANOÁ-RA VII, no uso de suas atribuições que lhe confere o artigo 28 do Decreto nº 12.539, de 30 de julho de 1990, que aprovou o Regimento Interno da Administração Regional do Paranoá e, considerando o disposto nos Incisos II e III, Artigo 13 do Decreto nº 16.098 de 29.12.94, que aprovou as Normas de Execução Orçamentária, Financeira e Contábil do Distrito Federal, resolve:

DESIGNAR o Diretor da Divisão de Exame e Aprovação de Projetos, símbolo DFG-12, como EXECUTOR e o Diretor da Divisão Regional de Obras, símbolo DFG-12, como SUPERVISOR, do Contrato 007/97-RA VII, celebrado entre a Administração Regional do Paranoá e a firma PIESSE ARQUITETURA E REPRESENTAÇÕES LTDA, cujo objeto é a execução da obra de urbanização da praça da quadra 32, conforme processo 140.001281/97. Caberá ao executor e supervisor acompanhar e atestar a execução dos serviços referente às atividades indicadas no respectivo CONTRATO.

DESIGNAR o Diretor da Divisão de Exame e Aprovação de Projetos, símbolo DFG-12, como EXECUTOR e o Diretor da Divisão Regional de Obras, símbolo DFG-12, como SUPERVISOR, do Contrato 008/97-RA VII, celebrado entre a Administração Regional do Paranoá e a firma CIVITEC CONSTRUÇÕES E INCORPORAÇÕES LTDA, cujo objeto é a execução da obra de urbanização da praça da quadra 16, conforme processo 140.001123/97. Caberá ao executor e supervisor acompanhar e atestar a execução dos serviços referente às atividades indicadas no respectivo CONTRATO.

DESIGNAR a Diretora da Fiscalização de Obras e Posturas, símbolo DFG-12, como EXECUTORA e o Diretor da Divisão de Exame e Aprovação de Projetos, símbolo DFG-12, como SUPERVISOR, do Contrato 009/97-RA VII, celebrado entre a Administração Regional do Paranoá e a firma RADICAL CONSTRUÇÕES E SERVIÇOS LTDA, cujo objeto é a execução da obra de Construção do ginásio de Esportes, conforme processo 140.00215/97. Caberá ao executor e supervisor acompanhar e atestar a execução dos serviços referente às atividades indicadas no respectivo CONTRATO.

RICARDO GONÇALVES PACHECO
Respondendo

ORDENS DE SERVIÇO DE 16 DE JANEIRO DE 1998

ADMINISTRADOR REGIONAL DO PARANOÁ, no uso de suas atribuições Regimentais e tendo em vista o que consta do Artigo 12, do Decreto nº 17.182 de 06 de março de 1996, Resolve.

CONCEDER Adicional, previsto no Artigo 1º, da Lei nº 1.004 de 09 de Janeiro de 1996, regulamentada pelo Decreto nº 17.182 de 06 de março de 1996, ao servidor.

INTERESSADO: ELIAS RODRIGUES DA SILVA

MATRÍCULA : 31.262-2

PROCESSO : 140.000.389/94

Concedo mais 1/10 do DFG-02, perfazendo um total de 4/5 do DFA-02 e 2/10 do DFG-02, a partir de 01/11/97

CONCEDER Adicional, previsto no Artigo 1º, da Lei nº 1.004 de 09 de Janeiro de 1996, regulamentada pelo Decreto nº 17.182 de 06 de março de 1996, ao servidor.

INTERESSADO: DAVID AQUINO DOS SANTOS

MATRÍCULA : 41.278-3

PROCESSO : 140.000.031/98

Concedo 1/10 DO DFG-02 a partir de 25/01/97.

O ADMINISTRADOR REGIONAL DO PARANOÁ, no uso de suas atribuições que lhe confere o disposto no Artigo 28, Inciso IV do Regimento Interno, aprovado pelo Decreto nº 12.539, de Julho de 1.990, resolve: CONCEDER Licença-Paternidade, ao servidor JOÃO GOMES PEREIRA, matrícula 44.584-2, Diretor da Divisão Regional de Cultura, da dependente DIANA MARIA CASSEMIRO GOMES, de acordo com o Artigo 208 da Lei 8.112, de 11 de Dezembro de 1990. Conforme documentação apresentada.

O ADMINISTRADOR REGIONAL DO PARANOÁ, no uso de suas atribuições que lhe confere o disposto no item XLVI, do Artigo 64 do Regimento Interno, aprovado pelo Decreto nº 16.246 de 29 de dezembro de 1.994. Resolve:

CONCEDER AUXÍLIO NATALIDADE E SALÁRIO-FAMÍLIA ao servidor JOÃO GOMES PEREIRA, matrícula 44.884-2, Diretor da Divisão Regional de Cultura, com base nos Artigos 196 e 197 da Lei 8.112/90, da dependente DIANA MARIA CASSEMIRO GOMES, conforme certidão apresentada.

O ADMINISTRADOR REGIONAL DO PARANOÁ, no uso de suas atribuições que lhe confere o disposto no Parágrafo Único do Artigo 7º do Decreto nº 13.447, de setembro de 1.991, resolve:

CONCEDER o pagamento de Indenização Transporte, previsto do Decreto acima mencionado a servidora abaixo à partir de 02.01.98.

INTERESSADO: RITA DE CÁSSIA TERRA CORREIA
MATRICULA : 90.525-9
CARGO : CHEFE DA ASSESSORIA DE COMUNICAÇÃO SOCIAL - ASCOM

Para fazer jus ao pagamento da Concessão, caberá ao servidor beneficiado a observância dos requisitos estabelecidos no Artigo 5º Parágrafo 1º e 2º do decreto nº 13.447 de 17 de setembro de 1.991, com prestação de relatório mensal do Serviço externo realizado.

Caberá a Chefia do servidor a observância das normas estabelecidas no Decreto.

RICARDO GONÇALVES PACHECO
Substituto

ADMINISTRAÇÃO REGIONAL DO RECANTO DAS EMAS

DESPACHO DO ADMINISTRADOR

PROCESSO : 145.000040/98
ASSUNTO : RECONHECIMENTO DE DÍVIDA
INTERESSADO: LÍDIA MARÍLIA TEBALDI RANGEL E OUTROS

Tendo em vista a caracterização nos autos do processo e dos requisitos que trata o artigo 80 e 81 do Decreto 16.098 de 29/11/94, reconheço a dívida, autorizo a emissão do empenho e pagamento no valor de R\$ 5.230,86 (cinco mil, duzentos e trinta reais e oitenta e seis centavos), referente a Indenização de Transporte do mês de dezembro/97, no elemento de despesa 319092.

FRANCISCO PEREIRA DA SILVA

ADMINISTRAÇÃO REGIONAL DE SAMAMBAIA

ORDENS DE SERVIÇO DE 19 DE JANEIRO DE 1998

O ADMINISTRADOR REGIONAL DE SAMAMBAIA, no uso das atribuições que lhe confere o inciso IV, do artigo 29 do Regimento Interno, aprovado pelo Decreto 16.247, de 29 de dezembro de 1994, resolve:

NOMEAR LUIZ SOARES, matrícula 47.871-7, Assessor de Gabinete da Administração Regional de Samambaia, PATRÍCIA MELASSO GARCIA HERNANDES, matrícula 40.768-2, Diretora da Divisão Regional de Fiscalização de Obras e Posturas da Administração Regional de Samambaia e SEBASTIÃO DA SILVA NUNES, Prefeito Comunitário e Conselheiro do Orçamento Participativo da QR 503, para, sob a presidência do primeiro, comporem a Comissão Eleitoral do Conselho Local de Planejamento Territorial e Urbano - CLP.

A referida Comissão terá o prazo de 30 (trinta) dias consecutivos, contados a partir da publicação desta Ordem de Serviço no Diário Oficial do Distrito Federal, para a conclusão dos trabalhos, podendo prorrogar o prazo quantas vezes forem necessárias.

O ADMINISTRADOR REGIONAL DE SAMAMBAIA, no uso de suas atribuições regimentais e tendo em vista o disposto no artigo 12 do Decreto 17.182, de 06 de março de 1996, resolve:

Conceder o Adicional de DÉCIMOS, previsto no artigo 1º da Lei nº 1.004, de 11 de janeiro de 1996, regulamentada pelo Decreto 17.182, de 06 de março de 1996, alterado pela Lei nº 1.141/96 de 10 de julho de 1996, a servidora abaixo relacionada:

Identificação do Servidor	Décimos	
	Fração	Vigência
Nome: Maria Francjane Bezerra Matrícula: 42.836-1 Processo: 142.000.039/98	1/10 - DFG-02	11.12.97

JACQUES DE OLIVEIRA PENA

DESPACHO DA DIRETORIA DE ADMINISTRAÇÃO GERAL

Despacho : Concede Licença à Gestante, nos termos do Artigo 207, da Lei 8.112/90, a servidora abaixo relacionada, conforme documentação apresentada:

Servidor: Celi Dantas de Oliveira - matrícula : 43.799-9
Período : 12.12.97 A 10.04.98.

JOANA D'ARC BOTELHO MARRA

ADMINISTRAÇÃO REGIONAL DE SANTA MARIA

ORDEN DE SERVIÇO Nº 3, DE 19 DE JANEIRO DE 1998

O ADMINISTRADOR REGIONAL DE SANTA MARIA, no uso da competência que lhe é atribuída, pela Lei 423, de 23 de março de 1993, resolve:
Conceder Salário Família nos termos do Artigo n.º 197 da Lei 8.112/90 e Auxílio Natalidade nos termos do Artigo n.º 196 da Lei 8.112/90, ao servidor abaixo relacionado.

Servidor : DEMERVAL RODRIGUES MEDEIROS
Matrícula : 49.107-1
Dependente : KELTON SOARES MEDEIROS - Data de Nascimento: 14/01/98

JACY AFONSO DE MELO

ORDEN DE SERVIÇO Nº 4, DE 19 DE JANEIRO DE 1998

O ADMINISTRADOR REGIONAL DE SANTA MARIA, no uso da competência que lhe é atribuída, pela Lei 423, de 23 de março de 1993, resolve:

Conceder Salário Família nos termos do Artigo n.º 197 da Lei 8.112/90, a servidora abaixo relacionada.

Servidor : ELIETE NUNES ALENCAR
Matrícula : 90.900-9
Dependente : GERALDO NUNES SILVA - Data de Nascimento: 09/09/91
JACY AFONSO DE MELO

ADMINISTRAÇÃO REGIONAL DE TAGUATINGA

ORDEN DE SERVIÇO DE 20 DE JANEIRO DE 1998

O ADMINISTRADOR REGIONAL DE TAGUATINGA, no uso das atribuições legais e com fundamento no que dispõe o Artigo 53, inciso XXXIII do Decreto nº 16.247/94: resolve: 1) Cancelar a Ordem de Serviço, de 17/09/97, publicada no DODF nº 181 de 19/09/97, 2) Designar os Servidores: Lurdes Almeida Vargas, mat. 45.186-X, Ivana Cristina Melo de Moura, mat. 49.728-2, Erondes Alves da Silva, mat. 24.970-X, Maria Aparecida Alves Marques, mat. 25.704-4, Klemer Bezerra da Costa, mat. 38.893-9, Reiner Franco Marques Pereira, mat. 42.925-2, Marília Torres Vieira da Conceição, mat. 49.801-7, Gilson Gonçalves de Medeiros, mat. 27.380-5, Cláudio César Teixeira Ladeia, mat. 49.991-9 e Flávio Simões da Costa, mat. 49.134-9, para sob a presidência do primeiro, comporem a Comissão destinada a analisar processos seletivos simplificados, que trata o § 1º do artigo 3º do Decreto nº 18.462, de 18/07/97.

ABDON HENRIQUE DE ARAÚJO

Brasília está cada vez mais legal. Dá gosto viver assim.

O Governo Democrático e Popular está tornando o Distrito Federal cada vez mais legal. Para isso foram criados projetos como o Morar Legal, do IDHAB, que está regularizando lotes em várias cidades e abrindo portas para a cidadania. Em nome de uma Brasília melhor, o governo agiu com firmeza no caso da invasão da Estrutural, mostrando que o respeito à lei é fundamental para a construção de um futuro digno. Outro exemplo é a legalização da Feira do Paraguai. Assim, dá gosto viver em Brasília.



GOVERNO
DEMOCRÁTICO
E POPULAR
GDF

ESTAMOS CUMPRINDO MAIS UM COMPROMISSO.

O Governo Democrático e Popular, através da Novacap, está recuperando 180 quilômetros das principais vias do Plano Piloto. Uma área onde circulam mais de 200 mil veículos por dia, que nunca tinha sofrido uma reforma de verdade.

A Novacap está usando a tecnologia mais moderna do mundo para a recuperação de asfalto, com um investimento de apenas R\$ 8 milhões: metade do que se gastaria com os métodos tradicionais. E os recursos economizados serão empregados em obras de infra-estrutura nas demais cidades do Distrito Federal.

Quanto maior é a obra, maiores são os transtornos que ela causa à população. Em compensação, maiores serão os benefícios. Por isso, a gente pede a sua compreensão. Nos próximos meses, você vai notar que as vias e o trânsito estarão muito melhores. E vai perceber que o incômodo passa, mas a segurança fica.



NOVACAP
GESTÃO EMPRESARIAL DE
OBRAS DE INFRA-ESTRUTURA

EM BREVE VOCÊ VAI VER
QUE VALEU A PENA.

Secretaria
de
Obras



GOVERNO
DEMOCRÁTICO
E POPULAR
GDF

SECRETARIA DE ADMINISTRAÇÃO

PORTARIA DE 20 DE JANEIRO DE 1998

O SECRETÁRIO DE ADMINISTRAÇÃO DO DISTRITO FEDERAL, no uso de suas atribuições regimentais, e tendo em vista o disposto no artigo 68, da Lei nº 8.112, de 11 de dezembro de 1990, e o que consta do processo nº 132.001.907/96, resolve:

Conceder Adicional de Insalubridade, Grau Máximo, no percentual de 20% (vinte por cento) ao servidor Edylson Martins de Oliveira, matrícula nº 36.331-6, Fiscal de Concessões e Permissões, 3ª Classe, Padrão IV, do Quadro de Pessoal do Distrito Federal, com a vigência a partir de 12 de novembro de 1997.

TORQUATO FERNANDO LIMA
Interino

SECRETARIA DE FAZENDA E PLANEJAMENTO

PORTARIA Nº 12, DE 19 DE JANEIRO DE 1998

O SECRETÁRIO DE FAZENDA E PLANEJAMENTO, no uso das atribuições que lhe confere o inciso III do art. 1º do Decreto nº 15.399, de 30 de dezembro de 1993, tendo em vista o disposto no art. 77 da Lei nº 8.112, de 11 de dezembro de 1990, e ainda o que consta do Decreto nº 18.445, de 15 de julho de 1997, resolve:

Designar JOSÉ MANOEL DE MACENA, matrícula nº 30.979-6, para substituir FLORA LÚCIA ARRUDA SOARES, matrícula 25.370-7, Chefe do Serviço de Fundos Especiais, Símbolo DFG-10, da Divisão de Consolidação e Orientação Contábil do Departamento Geral de Contabilidade da Subsecretaria de Finanças, no período de 26 de janeiro a 25 de julho de 1998, por motivo de licença prêmio por assiduidade.

MÁRIO TINOCO DA SILVA

PORTARIA Nº 13, DE 19 DE JANEIRO DE 1998

O SECRETÁRIO DE FAZENDA E PLANEJAMENTO, no uso das atribuições que lhe confere o inciso III do art. 1º do Decreto nº 15.399, de 30 de dezembro de 1993, tendo em vista o disposto no art. 77 da Lei nº 8.112, de 11 de dezembro de 1990, e ainda o que consta do Decreto nº 18.445, de 15 de julho de 1997, resolve:

Designar ARDSON CARTAXO GOMES, matrícula nº 44.087-6, para substituir ADELDE MARIA DA CONCEIÇÃO CORDEIRO VIEIRA, matrícula 30.895-1, Chefe do Serviço de Cadastro e Controle de Responsabilidades, Símbolo DFG-10, da Divisão de Tomada de Contas do Departamento Geral de Contabilidade da Subsecretaria de Finanças, no período de 05 de janeiro a 03 de fevereiro de 1998, por motivo de férias regulamentares.

Designar LUCIANA DE OLIVEIRA, matrícula nº 24.477-5, para substituir CARLOS AUGUSTO DE LOYOLA PEREIRA, matrícula 42.546-X, Chefe do Serviço de Convênios e Subvenções Sociais, Símbolo DFG-10, da Divisão de Tomada de Contas do Departamento Geral de Contabilidade da Subsecretaria de Finanças, no período de 05 de janeiro a 03 de fevereiro de 1998, por motivo de férias regulamentares.

Designar JESUALDO FLORIANO MACHADO LESSA, matrícula nº 43.868-5, para substituir LUCIANO MARTINS PEREIRA, matrícula 31.094-8, Chefe da Divisão de Tomada de Contas, Símbolo DFG-12, do Departamento Geral de Contabilidade da Subsecretaria de Finanças, no período de 05 de janeiro a 03 de fevereiro de 1998, por motivo de férias regulamentares.

Designar ALMIR ERNESTO DE CASTRO GUILHERME, matrícula nº 44.034-5, para substituir JESUALDO FLORIANO MACHADO LESSA, matrícula 43.868-5, Chefe do Serviço de Prestação de Contas de Ordenadores de Despesa, Símbolo DFG-10, da Divisão de Tomada de Contas do Departamento Geral de Contabilidade da Subsecretaria de Finanças, no período de 05 de janeiro a 03 de fevereiro de 1998, por motivo de o titular estar substituindo o Chefe da Divisão de Tomada de Contas.

MÁRIO TINOCO DA SILVA

DEPARTAMENTO DE ADMINISTRAÇÃO GERAL

DIVISÃO DE PESSOAL

ATO DO CHEFE

O Chefe da Divisão de Pessoal da Secretaria de Fazenda e Planejamento, no uso de suas atribuições, concede:

Licença Paternidade aos servidores abaixo relacionados, nos termos do artigo 208, da Lei nº 8.112/90, conforme certidões apresentadas:

NOME: FRANCISCO FÁBIO DA NÓBREGA PORTELA
MATRÍCULA: 30.190-6
DEPENDENTE: MARCELO VIEIRA PORTELA
PERÍODO: 28/10/97 a 01/11/97

NOME: FRANCISCO HERMANO DE SOUZA
MATRÍCULA: 31.189-8
DEPENDENTE: KELVIN HERMANO DE SOUZA
PERÍODO: 19/10/97 a 23/10/97

NOME: LUIZ GONZAGA DE NEGREIROS
MATRÍCULA: 38.087-0
DEPENDENTE: LUCYANNE SILVA DE NEGREIROS
PERÍODO: 10/09/97 a 14/09/97

NOME: ROMULO BRITO ROCHA
MATRÍCULA: 36.774-5
DEPENDENTE: MARCOS VINÍCIUS DE ALCÂNTARA MARANHÃO ROCHA
PERÍODO: 22/09/97 a 26/09/97

NOME: FRANCISCO GOMES DE LIMA
MATRÍCULA: 23.024-3
DEPENDENTE: GABRIELA BEATRIZ ALVES LIMA
PERÍODO: 01/04/97 a 05/04/97

NOME: ELIAS BORGES MAGALHÃES
MATRÍCULA: 43.130-3
DEPENDENTE: ELIAS BERNARDO MARQUES MAGALHÃES
PERÍODO: 01/04/97 a 05/04/97

NOME: JOSÉ VIEIRA MARTINELLI
MATRÍCULA: 46.277-2
DEPENDENTE: VITOR AUGUSTO MARQUES MARTINELLI
PERÍODO: 25/09/97 a 29/09/97

Salário família aos servidores abaixo relacionados, nos termos do artigo 197, da Lei nº 8.112/90, conforme certidões apresentadas:

NOME: FRANCISCO HERMANO DE SOUZA
MATRÍCULA: 31.189-8
DEPENDENTE: KELVIN HERMANO DE SOUZA
NASCIDO: 19/10/97

NOME: ELIAS BORGES MAGALHÃES
MATRÍCULA: 43.130-3
DEPENDENTE: ELIAS BERNARDO MARQUES MAGALHÃES
NASCIDO: 01/04/97

NOME: JOSÉ VIEIRA MARTINELLI
MATRÍCULA: 46.277-2
DEPENDENTE: VITOR AUGUSTO MARQUES MARTINELLI
NASCIDO: 25/09/97

NOME: ANA PAULA LOPES FERNANDES
MATRÍCULA: 46.205-5
DEPENDENTE: BRUNO FERNANDES DE PAULA
NASCIDO: 26/10/97

NOME: NADIA DA GLORIA SILVA
MATRÍCULA: 44.130-9
DEPENDENTE: AMANDA LUIZA DA SILVA
NASCIDO: 01/10/97

NOME: ANA PAULA LIMA APOLINÁRIO VIEIRA
MATRÍCULA: 31.970-8
DEPENDENTE: ROGÉRIO APOLINÁRIO VIEIRA
NASCIDO: 23/10/97

Auxílio Natalidade aos servidores abaixo relacionados, nos termos do artigo 196, da Lei nº 8.112/90, conforme certidões apresentadas:

NOME: ELIAS BORGES MAGALHÃES
MATRÍCULA: 43.130-3
DEPENDENTE: ELIAS BERNARDO MARQUES MAGALHÃES
NASCIDO: 01/04/97

NOME: JOSÉ VIEIRA MARTINELLI
MATRÍCULA: 46.277-2
DEPENDENTE: VITOR AUGUSTO MARQUES MARTINELLI
NASCIDO: 25/09/97

NOME: LILIAN MARIA DAS GRAÇAS BARROS DE MELO
MATRÍCULA: 33.713-7
DEPENDENTE: HENRIQUE BARROS DE MELO
NASCIDO: 29/10/97

NOME: ANA CECILIA MARIA ESTELLITA LINS
MATRÍCULA: 25.268-9
DEPENDENTE: ADY JOSÉ ESTELLITA LINS DE CASTRO DIAS
NASCIDO: 16/10/97

NOME: ANA PAULA LOPES FERNANDES
MATRÍCULA: 46.205-6
DEPENDENTE: BRUNO FERNANDES DE PAULA
NASCIDO: 26/10/97

NOME: NADIA DA GLORIA SILVA
MATRÍCULA: 44.130-9
DEPENDENTE: AMANDA LUIZA DA SILVA
NASCIDO: 01/10/97

NOME: ANA PAULA LIMA APOLINÁRIO VIEIRA
MATRÍCULA: 31.970-8
DEPENDENTE: ROGÉRIO APOLINÁRIO VIEIRA
NASCIDO: 23/10/97

Afastamento Falecimento aos servidores abaixo relacionados, nos termos do artigo 97, item III, alínea "B", da Lei nº 8.112/90, conforme certidões apresentadas:

NOME: MAURÍCIO COSTA DE MELO
MATRÍCULA: 32.228-4
PERÍODO: 07/11/97 a 14/11/97

NOME: CELSO SIMÕES ALVES
MATRÍCULA: 25.244-1
PERÍODO: 09/09/97 a 16/09/97

NOME: ROBERTO ROBERT
MATRÍCULA: 46.242-X
PERÍODO: 08/11/97 a 15/11/97

NOME: RALPH ALBERT MOOR WAGNER
MATRÍCULA: 42.511-7
PERÍODO: 12/10/97 a 19/10/97

NOME: RUBENITA SILVA DE SOUZA
MATRÍCULA: 31.979-1
PERÍODO: 24/10/97 a 31/10/97

NOME: TOMAZ CANABRAVA JUNIOR
MATRÍCULA: 23.784-1
PERÍODO: 23/10/97 a 30/10/97

NOME: IRENE BORGES DA SILVA
MATRÍCULA: 32.427-2
PERÍODO: 05/10/97 a 12/10/97

NOME: ADOLFO GUTIERRES CARDONA
MATRÍCULA: 42.853-1
PERÍODO: 30/10/97 a 06/11/97

NOME: WILSON ALVES VELOSO
MATRÍCULA: 43.493-0
PERÍODO: 27/09/97 a 04/10/97

Afastamento Casamento aos servidores abaixo relacionados, nos termos do artigo 97, item III, alínea "A", da Lei nº 8.112/90, conforme certidões apresentadas:

NOME: ULYSSES ANTONIO CORRÊA
MATRÍCULA: 46.247-0
PERÍODO: 11/10/97 a 18/10/97

NOME: ROSEMARY CARVALHO SALES
MATRÍCULA: 36.749-4
PERÍODO: 03/10/97 a 10/10/97

EMERSON ALVES DOS SANTOS
 Substituto

SECRETARIA DE SAÚDE

FUNDAÇÃO HOSPITALAR DO DISTRITO FEDERAL

INSTRUÇÃO DE 19 DE JANEIRO DE 1998

A PRESIDENTE DA FUNDAÇÃO HOSPITALAR DO DISTRITO FEDERAL, no uso de suas atribuições regimentais, resolve:

Elogiar e agradecer aos servidores abaixo relacionados, pela eficiência e dedicação na execução das atividades desempenhadas na área de Transplantes:

Nome	Matrícula
Adna Nascimento	130705-3
Aldilene de Oliveira Pinto	132188-9
Amlajid Pereira Cavalcante	130933-1
Arlete Benez	129762-7
Aureliano Carvalho Lopes	131819-5
Carlos Sakr koury	130592-1
Carlos Silva	350626-6
Carlos Wagner de Teixeira e Silva	117747-8
Célia Maria Ferreira dos Reis	127245-4
Clóvis Jacinto da Silva	402652-7
Conceição Maria Ferreira Veloso	131820-9
Delma Fátima Nascimento	125267-4
Dídimo Carvalho Teles	116094-0
Djalma Ticiano Couto	130904-8
Edna Lúcia da Silva	129307-9
Eduardo Saraiva Pimentel	402725-6
Eliana Coimbra Meritello Pinto	360690-2
Elson Roberto Ribeiro Faria	125430-8
Fernando Augusto Ferreira Diaz	350709-2
Fernando Fernandes Correia	402448-6
Flávio Henrique Frederico Guimarães	402174-6
Floripia Novais Costa	114025-6
Francisco Diogo Rios Mendes	135294-6
Francisco Joaquim dos Santos Dias	126209-2
Hélio Bonifácio Ferreira	111214-7
Helder Felix da Silva	132186-7
Ieda Maria Ribeiro Freire	129688-4
Janete Maria Ferreira Horta	126889-9
Jânia Ramos de Moraes	129694-9
João Batista Teixeira Pinto	113341-01
João Batista Teixeira Pinto	113341-1
José Carlos Fett Laydner	350646-1
Júlia Jares Nery Costa	130714-2
Jurandir Fernandes Parente	134863-9
Luciano Gonçalves de Souza Carvalho	118413-0
Luciene Carvalho Souza	132884-6
Luciene Mendes da Silva	132184-6
Manoel de Souza Santos Filho	114716-1
Marcelo Gomes Pacheco Mota	402748-5
Marcos Geraldo Fortes	131439-9
Maria Angelica Rosa Filha	131492-1
Maria Aurora Vieira	133971-2
Maria Chaves de Sousa	128108-09
Maria Cristina Santos de Gusmão Lobo	122034-9
Maria do Carmo Villaça	131497-1
Maria Elisa Siqueira	127178-4
Marinaldo Ferreira Silva	114749-8
Mário Pedro dos Santos	11204-0
Neusa Marques Barbosa	130387-2

Ozenir Alves Nascimento	130028-8
Pedro Joely Aquino e Moura	105485-6
Raquel Cristina de Oliveira Porto	350747-5
Raquel Marques Santos	130606-5
Romulo Marcelo Filho	350795-5
Ronaldo José de Freitas	402538-5
Silvério Freire de Carvalho Filho	121127-7
Sílvia Marcolino de Souza	123290-8
Sílvia Marília Rosa Fortes	122047-11
Udenbergh Nóbrega da Silva	403181-4
Valéria Cristina Runi	130075-5
Vilber Antônio de Oliveira Bello	120366-5

MARIA JOSÉ CONCEIÇÃO

INSTRUÇÃO DE 20 DE JANEIRO DE 1998

A PRESIDENTE DA FUNDAÇÃO HOSPITALAR DO DISTRITO FEDERAL, usando das atribuições que lhe confere a letra "b", inciso I do artigo 2º do Decreto nº 12.740 de 24 de outubro de 1990, do Governador do Distrito Federal, resolve:

Autorizar o retorno antecipado da servidora **SANDRA MARIA VAZ DIAS**, Assistente Superior de Saúde (Médico-Pediatra), 2ª Classe, Padrão V, matrícula 127.180-6, em razão do término do Curso de Eletrofisiologia em 31/12/97 realizado no Instituto de Neurologia na cidade de Goiânia.

MARIA JOSÉ CONCEIÇÃO

DESPACHOS DA SECRETARIA
 Em 15 de janeiro de 1998

Reconheço a dívida, autorizo a realização de despesa, determino a emissão de Nota de Empenho e posterior pagamento na forma de Programação de Desembolso, no valor de R\$ 29.197,40 (vinte e nove mil, cento noventa e sete reais e quarenta centavos), em favor de **ANTÔNIO EVANDI MENDONÇA**, referente a devolução de Seguridade Social do mês de dezembro/97 e outros - **ATIVOS**, de acordo com o Decreto nº 16.098, de 29.11.94, artigo 80, Parágrafos Único e 81, combinado com os artigos 38, inciso I, e 39, incisos I, II e IV do mesmo diploma legal.

Publique-se e encaminhe à DAG para emissão da respectiva Nota de Empenho, a conta do Programa de Trabalho 13 007 0021 2043 0001, a conta da Dotação do Elemento 3.1.90.92, Despesas de Exercícios Anteriores do Orçamento da Secretaria de Saúde.

Reconheço a dívida, autorizo a realização de despesa, determino a emissão de Nota de Empenho e posterior pagamento na forma de Programação de Desembolso, no valor de R\$ 846,22 (oitocentos quarenta e seis reais vinte e dois centavos), em favor de **ROSILANDO FERREIRA DE SOUZA**, referente a pagamentos atrasados de Adicional de Insalubridade e Gratificação Natalina - **ATIVOS**, de acordo com o Decreto nº 16.098, de 29.11.94, artigo 80, Parágrafos Único e 81, combinado com os artigos 38, inciso I, e 39, incisos I, II e IV do mesmo diploma legal.

Publique-se e encaminhe à DAG para emissão da respectiva Nota de Empenho, a conta do Programa de Trabalho 13 007 0021 2043 0001, a conta da Dotação do Elemento 3.1.90.92, Despesas de Exercícios Anteriores do Orçamento da Secretaria de Saúde.

MARIA JOSÉ CONCEIÇÃO

DIRETORIA EXECUTIVA

ORDEM DE SERVIÇO DE 8 DE DEZEMBRO DE 1998 (*)

O DIRETOR EXECUTIVO DA FUNDAÇÃO HOSPITALAR DO DISTRITO FEDERAL, no uso das atribuições que lhe foram delegadas por força do subitem 4.1 da Instrução No. 13 de 1º de agosto de 1995 do Senhor Presidente da Fundação Hospitalar do Distrito Federal, resolve:

Designar os servidores **ANTÔNIO CARLOS MORETZOHN DE MELLO**, ASS - Médico, matrícula No. 136.337-9, **CARLOS AUGUSTO RIBEIRO SILVA**, Agente Administrativo, matrícula No. 360.683-0 e **MOISES MAGALHÃES DE SOUZA**, Agente Administrativo, matrícula No. 360.626-1, para sob a presidência do primeiro, comporem Comissão de Processo Administrativo Disciplinar para apurar os fatos constantes no Processo No. 061.009.208/96, devendo a Comissão iniciar seus trabalhos tão logo seja publicada a presente Ordem de Serviço, notificando de tudo desde o início o(s) servidor(es) envolvido(s).

ANTONIO LUIZ RAMALHO CAMPOS

(*) Republicado por ter sofrido alteração da composição da comissão, publicada no DODF de 12-12-97.

DEPARTAMENTO DE RECURSOS HUMANOS

ORDEM DE SERVIÇO DE 7 DE JANEIRO DE 1998 (*)

O DIRETOR DO DEPARTAMENTO DE RECURSOS HUMANOS DA FUNDAÇÃO HOSPITALAR DO DISTRITO FEDERAL, usando das atribuições regimentais e considerando o disposto no item II e subitem 1.5 da Instrução nº 13, de 01 de agosto de 1995, resolve:

- 1) Conceder Progressão Funcional nos termos do Artigo 2º do Decreto nº 14.647, de 25.03.93, aos servidores constantes do Anexo desta Instrução.
- 2) Os efeitos financeiros decorrentes da aplicação desta Instrução retroagem à data em que se completou o interstício de cada servidor.
- 3) Esta Instrução entra em vigor na data de sua publicação.

LEADOR MACHADO

(*) Republicado por ter saído com incorreção, do original, no DODF nº 6, de 9.1.98, pags. 35 a 45.

ANEXO

MATRIC	NOME DO SERVIDOR	SITUACAO ANTERIOR	SITUACAO NOVA	DATA DA VIGENCIA
Regional: 10001 ADM - ADMINISTRACAO CENTRAL				
Categoria: *** AGENTE ADMINISTRATIVO ***				
119852-1	JOSE BELMIRO RAMOS	ESPECIAL	IV	ESPECIAL
119870-0	MARIA DE LOURDES LIMA SALGADO REGO	ESPECIAL	IV	ESPECIAL
119974-9	SERGIO LOPES PARANHOS	ESPECIAL	IV	ESPECIAL
129436-9	MARIA JOSE DE SOUZA LAMAS	SEGUNDA	III	SEGUNDA
129439-3	MARIA DALVA GUIMARAES MARTINS	SEGUNDA	III	SEGUNDA
129441-5	MIRIAN CORDEIRO DA SILVA	SEGUNDA	III	SEGUNDA
129462-8	CERIZE HELENA SOUZA SALES	SEGUNDA	III	SEGUNDA
129465-2	MARILZA DOS SANTOS TAVARES	SEGUNDA	III	SEGUNDA
129466-1	LUIZOMAR ALVES DA SILVA	SEGUNDA	III	SEGUNDA
129474-1	LILIAN LOPES SILVA	SEGUNDA	III	SEGUNDA
129478-4	ELSON VILASBOAS	SEGUNDA	III	SEGUNDA
129482-2	ADINA SOARES LOPES	SEGUNDA	III	SEGUNDA
129487-3	ADILSON ALVES DE CASTRO JUNIOR	SEGUNDA	III	SEGUNDA
129491-1	TRACENA MARIA BARBOSA BATISTA	SEGUNDA	III	SEGUNDA
129513-6	SERGIO DO NASCIMENTO GOMES	SEGUNDA	III	SEGUNDA
135226-1	SERGIO RICARDO FERNANDES MARINHO	TERCEIRA	III	TERCEIRA
135228-8	DENISE BARBOSA DIAS	TERCEIRA	III	TERCEIRA
135302-1	JOSE PAULO VIEIRA DE CASTRO	TERCEIRA	III	TERCEIRA
135313-6	ANTONIO RIPARDO NASCIMENTO	TERCEIRA	I	TERCEIRA
135359-4	ELSONY PINHEIRO SILVANO	TERCEIRA	III	TERCEIRA
135363-2	SANDRA WEIDES DE GUSMÃO BARBOSA	TERCEIRA	III	TERCEIRA
135381-1	RENATA CARLA RODRIGUES BONFIN	TERCEIRA	III	TERCEIRA
Categoria: *** ARTIFICE-MECANICA ***				
114467-7	JOEL SANTOS CURVELO	PRIMEIRA	V	PRIMEIRA
Categoria: *** ARTIFICE-MAN.REST.VEIC. ***				
112319-0	ARNALDO PROCOPIO	PRIMEIRA	V	PRIMEIRA
Categoria: *** CONTRAMESTRE-OBRA CIVIS ***				
112371-8	JOAO MARTINS FERREIRA	ESPECIAL	I	ESPECIAL
Categoria: *** ARTIFICE-ELETR.COMUNIC. ***				
135127-3	SEBASTIAO PORFIRIO DA SILVA	TERCEIRA	I	TERCEIRA
135247-4	HELIO LEITE DA SILVA	TERCEIRA	III	TERCEIRA
135288-1	PEDRO BERNARDO DA SILVA	TERCEIRA	III	TERCEIRA
Categoria: *** ARTIFICE-ARTES GRAFICAS ***				
105521-6	RUFINO NERES DE AGUIAR	PRIMEIRA	V	PRIMEIRA
112260-6	JOSE GOULART PEREIRA	PRIMEIRA	V	PRIMEIRA
112261-4	JOAO GOMES DE SOUZA	PRIMEIRA	V	PRIMEIRA
Categoria: *** ARTIFICE-ALF.COSTURARIA ***				
110935-9	DUNALVA RODRIGUES DE OLIVEIRA	PRIMEIRA	V	PRIMEIRA
Categoria: *** AUXILIAR DE ARTIFICE ***				
120066-6	RAINUNDO FERREIRA DOS SANTOS	UNICA	XIX	UNICA
Categoria: *** MOTORISTA ***				
120041-1	ADALBERTO MENDANHA OLIVEIRA	ESPECIAL	IV	ESPECIAL
135137-1	EDSON BISPO DOS SANTOS	TERCEIRA	I	TERCEIRA
135173-7	LINDBERBERG TEIXEIRA LIMA	TERCEIRA	I	TERCEIRA
135212-1	MARCIO PEREIRA DOS SANTOS	TERCEIRA	I	TERCEIRA
135222-9	ADVAMIR DOS REIS GUIMARAES	TERCEIRA	I	TERCEIRA
Categoria: *** FARMACEUTICO BIOC. LABORATORIO ***				
123386-6	ANGELICA MEIRA MACHADO DE ANDRADE	PRIMEIRA	III	PRIMEIRA
129974-3	HELIO JOSE DE ARAUJO	SEGUNDA	I	SEGUNDA
Categoria: *** ASSISTENTE SOCIAL ***				
115960-7	LILIA STELA DE CARVALHO	ESPECIAL	IV	ESPECIAL

Categoria: *** ENFERMEIRO ***				
123439-1	VERA MARIA BORRALHO BACELAR	PRIMEIRA	III	PRIMEIRA
130147-1	BERENICE DA SILVA SANTOS	SEGUNDA	I	SEGUNDA
130151-9	FANNY RIBEIRO DA SILVA	SEGUNDA	I	SEGUNDA
Categoria: *** AUX.OP.SERV.DIV. - L. E CONS. ***				
118077-1	ANTONIO RIBEIRO DE OLIVEIRA	UNICA	XIX	UNICA
Categoria: *** AG. TELECOMUNICACOES E ELETRIC. ***				
118050-9	ADEMAR GAMA PIRES	ESPECIAL	I	ESPECIAL
122119-1	WALTER RESENDE COSTA	ESPECIAL	III	ESPECIAL
135111-7	ISAIAS PEREIRA DOS SANTOS	TERCEIRA	III	TERCEIRA
135245-8	LUIZ SEVERINO DE SOUSA FILHO	TERCEIRA	III	TERCEIRA
Categoria: *** MED.MEDICINA DO TRABALHO ***				
135322-5	PAULO ROBERTO GUERRA JUCA	TERCEIRA	III	TERCEIRA
Categoria: *** MED.SANITARISTA ***				
119818-1	DALVA NAGAMINE MOTTA	ESPECIAL	I	ESPECIAL
Regional: 10002 COMP - CENTRO ORIENTACAO MEDICO PSICOPEAGOGICO				
Categoria: *** AGENTE ADMINISTRATIVO ***				
135230-0	FRANCINEIDE RODRIGUES R MARINHO	TERCEIRA	III	TERCEIRA
Categoria: *** FONOAUDIOLOGO ***				
118018-5	ROSANE MARIA BENTO DE SOUZA	ESPECIAL	III	ESPECIAL
Regional: 10003 CEDRHUS - CENTRO DE DESENV. DE REC.HUM. P/ SAUDE				
Categoria: *** PSICOLOGO ***				
118143-2	LUIZ EDUARDO F DE V SOARES	ESPECIAL	III	ESPECIAL
135082-0	TEREZA CRISTINA DOS R L M LEITE	TERCEIRA	III	TERCEIRA
Categoria: *** AG. TELECOMUNICACOES E ELETRIC. ***				
119956-1	MAX ROGER GENIGNANI	ESPECIAL	IV	ESPECIAL
Regional: 10063 DRHDIV - DEPARTAMENTO DE REC. HUMANOS - DIVERSOS				
Categoria: *** AGENTE ADMINISTRATIVO ***				
119979-0	LUIS CARLOS DA COSTA RIOS	ESPECIAL	IV	ESPECIAL
129456-3	IRENE VIEIRA DA SILVA	SEGUNDA	III	SEGUNDA
135372-1	MARA BERNARDES PIMENTEL	TERCEIRA	III	TERCEIRA
Categoria: *** FARMACEUTICO BIOC. LABORATORIO ***				
123333-5	MARIA CRISTINA MIRON	PRIMEIRA	III	PRIMEIRA
123396-3	ANTONIO LEITAO TORRES DE ARAUJO	PRIMEIRA	III	PRIMEIRA
123403-0	ROSALIA MAIA DE SANTANA	PRIMEIRA	III	PRIMEIRA
123406-4	REGANE SOARES DO NASCIMENTO	PRIMEIRA	III	PRIMEIRA
123506-1	CARMEN REGINA NERY E SILVA	PRIMEIRA	III	PRIMEIRA
126057-0	MARIA DO CARMO MARQUES	PRIMEIRA	I	PRIMEIRA
Categoria: *** ASSISTENTE SOCIAL ***				
127954-8	MARGARETH EDILA VIANA COSTA	SEGUNDA	V	SEGUNDA
Categoria: *** ENFERMEIRO ***				
126043-0	MARIA CANDIDA MOTTA DE ASSIS	PRIMEIRA	I	PRIMEIRA
127907-6	MARCOS ETERNO MARIANI	SEGUNDA	V	SEGUNDA
129987-5	MARISA APARECIDA DE SOUZA	SEGUNDA	I	SEGUNDA
Categoria: *** AUXILIAR DE ENFERMAGEM ***				
119958-7	MARIA IVANILDE FERREIRA ALVES	ESPECIAL	IV	ESPECIAL
130181-1	ANA LOURDES TURQUIELLO	SEGUNDA	I	SEGUNDA
Categoria: *** MED.CARDIOLOGIA ***				
127904-1	EDERALDO BRANDAO LEITE	SEGUNDA	V	SEGUNDA
Categoria: *** MED.GINECO.E OBSTETRICIA ***				
123495-1	WALTER NEI VALENTE	PRIMEIRA	III	PRIMEIRA
Categoria: *** MED.PEDIATRIA ***				
123478-1	MARA SANTOS	PRIMEIRA	III	PRIMEIRA
129256-1	CLARA TERKO TAKAKI BRANDAO	SEGUNDA	I	SEGUNDA
Categoria: *** MED.PSIQUIATRIA ***				
120033-0	LIGIA BARBOSA LENZA VIEIRA	ESPECIAL	I	ESPECIAL
Regional: 11004 HBDF - HOSPITAL DE BASE DO DIST. FEDERAL				
Categoria: *** AGENTE ADMINISTRATIVO ***				
119948-0	SIDNEY MARTINS DE SOUSA	ESPECIAL	IV	ESPECIAL
119991-9	NILZA DE FATIMA CAIXETA ARAUJO	ESPECIAL	IV	ESPECIAL
119999-4	DAYSE VICENT DE ARAUJO LEANDRO	ESPECIAL	IV	ESPECIAL

Identificação	Classificação	Ordem	Data	Identificação	Classificação	Ordem	Data
129435-1; DARCIENE SARAIVA DE SOUSA DANTAS	SEGUNDA	III	30.11.97	119929-3; FRANCISCA A TORRES C CAVALCANTE	ESPECIAL	IV	16.11.97
129447-4; EDINEI PEREIRA LEITE	SEGUNDA	III	24.11.97	119940-4; PATRICIA AVELANGE SIQUEIRA MENEZES	ESPECIAL	IV	18.11.97
129475-0; ENIDIA ISABEL COSSAO DE SOUZA	SEGUNDA	III	29.11.97	119950-1; MARLENE NOGUEIRA DE COUTO	ESPECIAL	IV	16.11.97
129476-8; MARIA APARECIDA DOS SANTOS	SEGUNDA	III	29.11.97	120009-7; NEIDE FATIMA DA ROCHA DE OLIVEIRA	ESPECIAL	IV	22.11.97
129486-5; LEONILDA SOUSA DE OLIVEIRA	SEGUNDA	III	29.11.97	120010-1; IRANILDES MARQUES TAVARES	ESPECIAL	IV	23.11.97
129492-0; FRANCISCO FLAVIO SILVA OLIVEIRA	SEGUNDA	III	30.11.97	122136-1; ZOSIMO FERNANDES FILHO	SEGUNDA	IV	21.11.97
129500-4; FRANCINETE MARIA LIMA DE ASSIS	SEGUNDA	III	30.11.97	122181-7; MARIA DE J DO NASCIMENTO SIQUEIRA	ESPECIAL	III	24.11.97
135243-1; GLACIENE DE SOUZA FRANCA PORTUGUEZ	TERCEIRA	III	28.11.97	123625-3; LUIZ ALBERTO REIS	ESPECIAL	I	30.11.97
135324-1; CONCEICAO DE MARIA DIAS DA COSTA	TERCEIRA	III	29.11.97	127930-1; CLAUDIA ELIANE SILVA OLIVEIRA	PRIMEIRA	V	12.11.97
135328-4; LEILA CRISTINA DE MOURA	TERCEIRA	III	25.11.97	129285-4; DULCINEIDE CAMARGO SANTOS	PRIMEIRA	III	21.11.97
135361-6; CLAUDIO SALES GONCALVES	TERCEIRA	III	25.11.97	129286-2; ANNE MUHAMMAD ABUZEID	PRIMEIRA	III	21.11.97
135369-1; ANA KARLA SAMPAIO DE CARVALHO	TERCEIRA	III	23.11.97	129287-1; ELIZABETH DOS SANTOS	PRIMEIRA	III	21.11.97
135388-8; SERGIO PAULO OLIVEIRA MARQUES	TERCEIRA	III	28.11.97	129294-3; ROSANGELA NEVES LEAO	PRIMEIRA	III	21.11.97
Categoria: *** ARTIFICE-OBRAS CIVIS ***							
120055-1; LUIZ FRANCISCO DA SILVA	PRIMEIRA	V	29.11.97	129304-4; WILMA DA SILVA NUNES	PRIMEIRA	III	21.11.97
130048-2; MARCELINO DOS SANTOS ANDRADE	SEGUNDA	I	13.11.97	129307-9; EDNA LUCIA DA SILVA	PRIMEIRA	III	22.11.97
130079-2; FRANCISCO SOARES DE OLIVEIRA	SEGUNDA	I	09.11.97	129311-7; EDNA BARROS SILVA	PRIMEIRA	III	21.11.97
130255-8; MACIEL ARRUDA ALVES	SEGUNDA	I	26.11.97	129312-5; VANIA BRETAS VELASQUES	PRIMEIRA	III	21.11.97
Categoria: *** ARTIFICE-ALF.COSTURARIA ***							
114450-2; MARIA DO ROSARIO COSTA	PRIMEIRA	V	08.11.97	129335-4; AVANI APARECIDA	PRIMEIRA	III	22.11.97
Categoria: *** AGENTE DE PORTARIA ***							
129965-4; VALERIA MARIA DOS SANTOS ARAUJO	UNICA	XIII	20.11.97	129339-7; DILMA SILVA AMANCIO	PRIMEIRA	III	21.11.97
129968-9; ALDEZA MARIA DE JESUS	UNICA	XIII	01.11.97	129340-1; MARLUZIA MARIA CESAR DE MELO	PRIMEIRA	III	21.11.97
129969-7; MARCIA HELENA COSTA DE PAULA	UNICA	XIII	06.11.97	129341-9; NUBIA RODRIGUES DE OLIVEIRA	PRIMEIRA	III	21.11.97
129970-1; BENEDITA DE FATIMA SILVA E CASTRO	UNICA	XIII	05.11.97	129342-7; RAQUEL MOTTA SOUSA	PRIMEIRA	III	22.11.97
129972-7; ELOIZA MARA ALVES MORILA	UNICA	XIII	01.11.97	129343-5; MOISES RAMOS DA SILVA	PRIMEIRA	III	21.11.97
129975-1; MARIA DE FATIMA BATISTA PEIXOTO	UNICA	XIII	01.11.97	129346-0; ISAURINA CARVALHO DOS SANTOS	PRIMEIRA	III	22.11.97
129979-4; LUIZ MARIO DE SOUSA	UNICA	XIII	01.11.97	129375-3; DAGMAR DIAS DE SOUZA	PRIMEIRA	III	21.11.97
129982-4; BARBARA CRISTINA FERREIRA	UNICA	XIII	01.11.97	129376-1; CLAUDIA PEREIRA DOS SANTOS	PRIMEIRA	III	21.11.97
129989-1; TEREZA BELARMINO COSTA SA	UNICA	XIII	07.11.97	129377-0; MIRIAM RIBEIRO DE MEDEIROS	PRIMEIRA	III	21.11.97
130106-3; MARIA ELCY DE LIMA	UNICA	XIII	07.11.97	129383-4; DELMA MACEDO GUIMARAES	PRIMEIRA	III	21.11.97
130108-0; MARIA DE LOURDES QUEIROZ E BARROS	UNICA	XIII	19.11.97	129385-1; JOSE GENIVAL DE OLIVEIRA	PRIMEIRA	III	21.11.97
Categoria: *** ASCENSORISTA ***							
129994-8; ISABEL MARQUES ROMUALDO	UNICA	XIII	16.11.97	129388-5; MARIA DAS MERCES DE O C PEREIRA	PRIMEIRA	III	21.11.97
130001-6; SUELENE PINTO RIBEIRO CARNEIRO	UNICA	XIII	12.11.97	129398-2; KELLIS CLAUDIA NOGUEIRA DE OLIVEIRA	PRIMEIRA	III	21.11.97
130011-3; ISABEL PEREIRA BRAGA	UNICA	XIII	14.11.97	129422-9; JANIRENE DINIZ DA SILVA ARAUJO	PRIMEIRA	III	21.11.97
130024-5; MARIA MENDES PEREIRA	UNICA	XIII	13.11.97	129489-0; ELIZABETE DAS GRACAS SOUZA	PRIMEIRA	III	22.11.97
130027-0; REGINA ALICE OLIVEIRA	UNICA	XIII	19.11.97	129986-7; JOSENILDE CORREA	SEGUNDA	I	19.11.97
130046-6; MARIA GOMES DA SILVA	UNICA	XIII	21.11.97	130060-1; SONIA MARIA DANTAS PEREIRA	SEGUNDA	I	20.11.97
130093-8; ZIZETE NEVES PINHEIRO	UNICA	XIII	14.11.97	130071-7; MARIA DA CONCEICAO DE M OLIVEIRA	SEGUNDA	I	16.11.97
130097-1; SANDRA MARIA DA ROCHA	UNICA	XIII	14.11.97	130072-5; MARIA JUDITH ALVES FAUSTINO	SEGUNDA	I	22.11.97
130098-9; IVONETE SILVA DA CUNHA	UNICA	XIII	14.11.97	130074-1; GILCILENE CARVALHO DE SOUZA ANDRADE	SEGUNDA	I	14.11.97
130103-9; ANTONIO LUIZ DA SILVA DAMASCENO	UNICA	XIII	16.11.97	130075-0; MARIA JANEIDE MENDES CAVALCANTE	SEGUNDA	I	16.11.97
130109-8; HELIO ALVES DA COSTA	UNICA	XIII	19.11.97	130082-2; HERCLITON ARAUJO SEVERINO	SEGUNDA	I	20.11.97
130120-9; DELCI XAVIER DA SILVA	UNICA	XIII	16.11.97	130096-2; ESTER SOARES GOMES	SEGUNDA	I	16.11.97
130129-2; JOSE CARLOS GOMES	UNICA	XIII	16.11.97	130105-5; SONIA MARIA DE JESUS GARCIA	SEGUNDA	I	18.11.97
130163-2; LAUDENI ANA DOS SANTOS FERNANDES	UNICA	XIII	21.11.97	130112-8; JOVENILDES MERIS FERREIRA CARDOSO	SEGUNDA	I	16.11.97
Categoria: *** ODONTOLOGO ***							
127850-9; EVERTON LUIS SANTOS DA ROSA	SEGUNDA	V	03.11.97	130114-4; AURITA DE BARROS DOURADO	SEGUNDA	I	19.11.97
127919-0; RACHEL BELLO AGUIAR DE LIMA	SEGUNDA	V	11.11.97	130117-9; EURIPEDES CAMPOS COELHO	TERCEIRA	IV	19.11.97
Categoria: *** FARMACEUTICO BIOD. FARMACIA ***							
132292-3; SANDRA MARCIA MISAEL DE OLIVEIRA	SEGUNDA	I	25.11.97	130138-1; ALDA ROSA MORAES AMORIM	SEGUNDA	I	30.11.97
Categoria: *** FARMACEUTICO BIOD. LABORATORIO ***							
123427-7; EXPEDITO JOAO FERNANDES LINS	PRIMEIRA	III	23.11.97	130139-0; FRANCISCO DAS CHAGAS PONTES	SEGUNDA	I	16.11.97
123442-1; MARIA APARECIDA CATIXETA LINS	PRIMEIRA	III	28.11.97	130141-1; MARIA RAIMUNDA RIBEIRO DA SILVA	SEGUNDA	I	19.11.97
132205-2; RUI LEAL DE FIGUEIREDO	SEGUNDA	I	06.11.97	130144-6; GISELIA NONATO DE SOUSA VIANA	SEGUNDA	I	19.11.97
Categoria: *** ENFERMEIRO ***							
123486-2; WALQUIRIA GONCALVES DOS S. TELES	PRIMEIRA	III	29.11.97	130153-5; LUIZA DE MARILLAC DA SILVA AGUIAR	SEGUNDA	I	26.11.97
129192-1; MONALISA SUSY LEITE BARBOSA	SEGUNDA	I	01.11.97	130154-3; EDSONINA DE JESUS ABE SANTANA	SEGUNDA	I	19.11.97
129427-0; CESAR ROBERTO SOUSA BATALHA	SEGUNDA	I	17.11.97	130165-9; ERVAL DE DEUS CARVALHO	SEGUNDA	I	19.11.97
130104-7; JOSE GUILHERME SANTOS	SEGUNDA	I	26.11.97	130167-5; ODELIA FERREIRA DA SILVA	SEGUNDA	I	19.11.97
130110-1; SIMONE DIAS DA COSTA DANTAS	SEGUNDA	I	19.11.97	130169-1; ELIANETE RAMOS DE LEMOS	SEGUNDA	I	21.11.97
130146-2; MARIA EMILIA BARROSO	SEGUNDA	I	19.11.97	130173-0; IVONILDES MARIA DE OLIVEIRA	SEGUNDA	I	30.11.97
130160-8; GILEIDE MOREIRA DUARTE DE FREITAS	SEGUNDA	I	21.11.97	130175-6; MARIA DO ROSARIO PEREIRA	SEGUNDA	I	19.11.97
130161-6; LENEIDE RODRIGUES FORTE	SEGUNDA	I	27.11.97	130179-9; ANDRELLINA GONCALVES DE BARROS REIS	SEGUNDA	I	19.11.97
130171-3; ABADIA ROSA CAETANO	SEGUNDA	I	21.11.97	130182-9; APARECIDA DAS GRACAS DIAS DE SOUZA	SEGUNDA	I	19.11.97
130172-1; GENARIO FRANCISCO GUIMARAES	SEGUNDA	I	19.11.97	130186-1; MARIA AURILENE GONCALVES PEDROSA	SEGUNDA	I	19.11.97
130180-2; ELIZABETH RANGEL COSTA	SEGUNDA	I	19.11.97	130188-8; CONCEICAO SERRAO DAMASCENO	SEGUNDA	I	19.11.97
130187-0; ROSILENE LARA DOS SANTOS GUIMARAES	SEGUNDA	I	20.11.97	130194-2; APARECIDA MARIA GOMES	SEGUNDA	I	20.11.97
130279-5; ADRIANO LIMIPIO DA SILVA	SEGUNDA	I	27.11.97	130195-1; LILIA MARIA CAMPELO BRASIL	SEGUNDA	I	21.11.97
130284-1; MARIA ZELIA DO VALE BEZERRA	SEGUNDA	I	29.11.97	130197-7; MARTA EDITE DE SOUZA	SEGUNDA	I	22.11.97
Categoria: *** NUTRICIONISTA ***							
118046-1; MARIA GISELENE DE PAULA LOPES	ESPECIAL	III	18.11.97	130198-5; ELIZABETH FERREIRA DO NASCIMENTO	SEGUNDA	I	21.11.97
119734-7; MARIA DE F MOURA DE A ALBUQUERQUE	ESPECIAL	I	16.11.97	130199-3; CASSIA DE SOUZA FERNANDES	SEGUNDA	I	22.11.97
119952-8; ANA DE FATIMA DE OLIVEIRA SANTOS	ESPECIAL	I	18.11.97	130205-1; ADATIVA LOPES SOARES	SEGUNDA	I	21.11.97
126126-6; TEREZA CRISTINA DE MEDEIROS	PRIMEIRA	I	22.11.97	130206-0; NILSON JOSE DA SILVA	SEGUNDA	I	21.11.97
Categoria: *** FONDAUDILOGO ***							
123342-4; SONIA REGINA VARELA	PRIMEIRA	III	27.11.97	130207-8; MARCIA OLIVEIRA DE MELO LIMA	SEGUNDA	I	21.11.97
Categoria: *** FISIOTERAPEUTA ***							
123426-9; CARMEN MARIA ALVES ARAUJO TANAJURA	PRIMEIRA	III	28.11.97	130208-6; NORBERTO GONCALVES DA SILVA	SEGUNDA	I	22.11.97
123443-1; FÁTIMA CRISTINA FRANCISCA DA SILVA	PRIMEIRA	III	28.11.97	130209-4; ALTIMA PEREIRA DOS SANTOS	SEGUNDA	I	19.11.97
123448-0; WALKYRIA TEREZINHA ABRÃO AKANHA	PRIMEIRA	III	29.11.97	130213-2; SILVIA TERESA MOREIRA ARAUJO	SEGUNDA	I	20.11.97

Table with columns for ID, Name, and Classification. Includes entries like SANDRA DE ALMEIDA FREIRE, LETICIA MARIA FERREIRA, ANGELA MARIA ABREU AGUIAR, etc.

Categoria: *** TECNICO EM RADIOLOGIA ***

Table with columns for ID, Name, and Classification. Includes entries like VANIA LAIS CONCEICAO VASCONCELOS, ISADELSON AMORIM SILVA, RUBEM DE OLIVEIRA SANTOS, etc.

Categoria: *** AG. SERV. COMP. SERVICO SOCIAL ***

Table with columns for ID, Name, and Classification. Includes entries like ANA CLEID MARQUES DE CARVALHO, VERONICA CAVALCANTE DE ANDRADE.

Categoria: *** TEC. LAB. HEMAT. E HEMOT. ***

Table with columns for ID, Name, and Classification. Includes entry: SILVIA MARILIA ROSA.

Categoria: *** TECNICO LAB. PAT. CLINICA ***

Table with columns for ID, Name, and Classification. Includes entries like EURIVAL PIGNATA SOBRINHO, MARIA DE FATIMA ROCHA SILVA, LINDA MARA SANTOS AMARAL DE CAMPOS, etc.

Categoria: *** AUX.OP.SERV.DIV. - L. E CONS. ***

Table with columns for ID, Name, and Classification. Includes entry: ALBECI DE OLIVEIRA BARROS.

Categoria: *** NUTRICAO ***

Table with columns for ID, Name, and Classification. Includes entries like DOROTI TIEKO OKUYAMA, GILCILEA DE OLIVEIRA ANDRE, CARMEM LUCIA GOMES DA SILVA, etc.

Categoria: *** AUX.OP.SERV.DIV.-PADIOLEIRO ***

Table with columns for ID, Name, and Classification. Includes entries like TEREZA TEOTONIO URANI, MARLUCIA MACIEL RODRIGUES, CARLOS ALBERTO SILVA.

Categoria: *** ELETROCARDIOGRAFIA ***

Table with columns for ID, Name, and Classification. Includes entry: MEUSA GONZAGA DE SOUSA.

Categoria: *** AUX.OP.SERV.DIV.ANESTESIOLOGIA ***

Table with columns for ID, Name, and Classification. Includes entry: IRINEU CARNEIRO LINO.

Categoria: *** ANATOMIA PATOLOGICA ***

Table with columns for ID, Name, and Classification. Includes entry: DOMINGAS AVRES DOS S DE L FERREIRA.

Categoria: *** ORTOPEDIA E GESSO ***

Table with columns for ID, Name, and Classification. Includes entries like MARIA ANGELINA PINHEIRO MORENO, MIRIAM DIAS DA SILVA, PAULO HIRAM DA SILVA.

Categoria: *** AOSD-AFOID ADMINISTRATIVO ***

Table with columns for ID, Name, and Classification. Includes entries like MARIA DAS GRACAS DA SILVA SOUSA, IRENE XAVIER DE LIMA NASCIMENTO, MARIA DE FATIMA PINHEIRO FREITAS, etc.

Table with columns for ID, Name, and Classification. Includes entries like DULCIANA FERREIRA LOPES SILVA, JOSELITA SOUSA AMARAL, LUCIA MARIA MARTINS DOS S HENRIQUE, etc.

Table with columns for ID, Name, and Classification. Includes entries like MARCIA REGINA MALAGO FRUTUOSO, MARIA DAS NEVES SANTOS, MADIA MARIA BATISTA REIS, etc.

Categoria: *** AG. TELECOMUNICACOES E ELETRIC. ***

Table with columns for ID, Name, and Classification. Includes entry: JOSE CARLOS CORTEZ.

Categoria: *** MED.ANESTESIOLOGIA ***

Table with columns for ID, Name, and Classification. Includes entries like MARCELO GUIMARAES DELLA COSTA, JAMIL RIBEIRO ELIAS.

Categoria: *** MED.CIRURGIA GERAL ***

Table with columns for ID, Name, and Classification. Includes entry: SERGIO LINCOLN DE MATOS ARRUDA.

Categoria: *** MED.CIRURGIA PEDIATRICA ***

Table with columns for ID, Name, and Classification. Includes entry: CARLOS ANDRE SANTOS LINS.

Categoria: *** MED.NEFROLOGIA ***

Table with columns for ID, Name, and Classification. Includes entry: RAFAEL DE AGUIAR BARBOSA.

Categoria: *** MED.OFTALMOLOGIA ***

Table with columns for ID, Name, and Classification. Includes entries like EDILENE PAIVA, VANIA RIBEIRO MARTINS HUMMEL.

Categoria: *** MED.PEDIATRIA ***				Categoria: *** AGENTE DE SAUDE PUBLICA ***				
123334-3; JOAO RODRIGUES DE ALMEIDA NETO	; PRIMEIRA	; III	; PRIMEIRA	; IV	; 26.11.97	119913-7; JULIANA NISHIMOTO GOMES COSTA	; ESPECIAL ; IV ; ESPECIAL ; V ; 11.11.97	
123370-0; ELISA DE CARVALHO	; PRIMEIRA	; III	; PRIMEIRA	; IV	; 22.11.97	Regional: 11013 CSB 2 - CENTRO DE SAUDE DE BRASILIA 2		
Categoria: *** MED.TERAPIA INT. ADULTO ***				Categoria: *** AUXILIAR DE ENFERMAGEM ***				
135326-8; ANDREA DE PAULA BERTOLACCINI	; TERCEIRA	; III	; TERCEIRA	; IV	; 18.11.97	123699-7; ALICE ABIORANA DE FRANCA	; ESPECIAL ; I ; ESPECIAL ; II ; 30.11.97	
Categoria: *** MED.UROLOGIA ***				123816-7; MARIA DAS GRACAS BATISTA RIOS				; ESPECIAL ; I ; ESPECIAL ; II ; 30.11.97
135294-6; FRANCISCO DIOGO RIOS MENDES	; TERCEIRA	; I	; TERCEIRA	; II	; 30.11.97	Regional: 11044 CSB 5 - CENTRO DE SAUDE DE BRASILIA 5		
Categoria: *** MED.TER. INT. PEDIATRICA ***				Categoria: *** ODONTOLOGO ***				
123361-1; MARCOS GUIMARAES	; PRIMEIRA	; III	; PRIMEIRA	; IV	; 22.11.97	117968-3; ELOISA REIS DOS SANTOS	; ESPECIAL ; III ; ESPECIAL ; IV ; 09.11.97	
Regional: 11005 HMIB - HOSP. MATERNO INF. BRASILIA				Categoria: *** MED.GINECO.E OBSTETRICIA ***				
Categoria: *** AGENTE ADMINISTRATIVO ***				123411-1; MARIA ALICE PIEDADE BAPTISTA				; PRIMEIRA ; III ; PRIMEIRA ; IV ; 23.11.97
129473-3; HEICA PEREIRA DOS SANTOS	; SEGUNDA	; III	; SEGUNDA	; IV	; 29.11.97	Regional: 11045 CSB 6 - CENTRO DE SAUDE DE BRASILIA 6		
135251-2; CARMELIA VILELA MATTHIAS	; TERCEIRA	; III	; TERCEIRA	; IV	; 09.11.97	Categoria: *** MED.CLINICA MEDICA ***		
135323-3; CLAUDETE MARTINS LISBOA	; TERCEIRA	; III	; TERCEIRA	; IV	; 29.11.97	129236-6; JOCELY SANCHES BELCHIOR E SILVA	; SEGUNDA ; I ; SEGUNDA ; II ; 03.11.97	
Categoria: *** ART.ESPEC.-ELETR.COMUNIC. ***				Regional: 11047 CSB 8 - CENTRO DE SAUDE DE BRASILIA 8				
109201-4; CASSIO BENTO	; PRIMEIRA	; V	; PRIMEIRA	; VI	; 03.11.97	Categoria: *** AGENTE ADMINISTRATIVO ***		
Categoria: *** FARMACEUTICO BIOD. FARMACIA ***				135367-5; CASSIA PERPETUO FARIAS DA SILVA				; TERCEIRA ; III ; TERCEIRA ; IV ; 28.11.97
132288-5; WALTER PAULO FILHO	; SEGUNDA	; I	; SEGUNDA	; II	; 18.11.97	135383-7; DILMA MARIA BRAZ SARDINHA	; TERCEIRA ; III ; TERCEIRA ; IV ; 24.11.97	
Categoria: *** FARMACEUTICO BIOD. LABORATORIO ***				Regional: 11048 CSB 18 - CENTRO DE SAUDE A.S.SEBASTIAO				
123425-1; REGINA KIMICO HAYASHIDA	; PRIMEIRA	; III	; PRIMEIRA	; IV	; 26.11.97	Categoria: *** ENFERMEIRO ***		
Categoria: *** ENFERMEIRO ***				130185-3; NINNONROSE FRANCO CORTEZ				; SEGUNDA ; I ; SEGUNDA ; II ; 19.11.97
127898-3; ARIANY DE ARAUJO QUEIROZ GONCALVES	; SEGUNDA	; V	; SEGUNDA	; VI	; 13.11.97	Regional: 11065 PAM/CENT. - POSTO DE ATENDIMENTO MEDICO CENTRAL		
Categoria: *** NUTRICIONISTA ***				Categoria: *** ENFERMEIRO ***				
123377-7; LISETE DE OLIVEIRA FERNANDES CARLOS	; PRIMEIRA	; III	; PRIMEIRA	; IV	; 23.11.97	126105-3; NAIDJA DE SOUZA LIRA	; PRIMEIRA ; I ; PRIMEIRA ; II ; 25.11.97	
126128-2; MARIA VIRGINIA MORAES CONTENTE	; PRIMEIRA	; I	; PRIMEIRA	; II	; 26.11.97	Regional: 11066 HAB - HOSPITAL DE APOIO		
Categoria: *** AUXILIAR DE ENFERMAGEM ***				Categoria: *** AGENTE ADMINISTRATIVO ***				
119897-1; JOSELITO TENORIO DE ARAUJO	; ESPECIAL	; IV	; ESPECIAL	; V	; 11.11.97	135207-5; MARIA VERONICA R M DE L SOARES		
119962-5; EDINEIA MRAD TEIXEIRA	; ESPECIAL	; IV	; ESPECIAL	; V	; 16.11.97	135250-4; SANDRA MARIA PEREIRA MEIRELES	; TERCEIRA ; III ; TERCEIRA ; IV ; 09.11.97	
123504-4; MARLY DOS SANTOS	; ESPECIAL	; I	; ESPECIAL	; II	; 30.11.97	135250-4; SANDRA MARIA PEREIRA MEIRELES		
123505-2; EDVALDINA MIRANDA NEPOMUCENO	; ESPECIAL	; I	; ESPECIAL	; II	; 29.11.97	Categoria: *** ENFERMEIRO ***		
123703-9; EDNA FERREIRA DE MELO	; ESPECIAL	; I	; ESPECIAL	; II	; 21.11.97	123702-1; RINALDO DE SOUZA NEVES	; PRIMEIRA ; III ; PRIMEIRA ; IV ; 30.11.97	
129279-0; MARCUS VINICIUS SILVA	; PRIMEIRA	; III	; PRIMEIRA	; IV	; 21.11.97	123865-5; WELLINGTON ANTONIO DA SILVA	; PRIMEIRA ; III ; PRIMEIRA ; IV ; 30.11.97	
129288-9; JOSE CARLOS DE CASTRO	; PRIMEIRA	; III	; PRIMEIRA	; IV	; 24.11.97	127916-5; ELIZA REGINA MELLO	; SEGUNDA ; V ; SEGUNDA ; VI ; 10.11.97	
129295-1; MARA RUBIA PEREIRA DE SOUZA	; PRIMEIRA	; III	; PRIMEIRA	; IV	; 21.11.97	Categoria: *** AUXILIAR DE ENFERMAGEM ***		
129374-5; JURANDIR DA SILVA NUNES	; PRIMEIRA	; III	; PRIMEIRA	; IV	; 21.11.97	135121-4; LUIS JOSE SILVA SOARES	; TERCEIRA ; III ; TERCEIRA ; IV ; 07.11.97	
129393-1; LIDIA NUNES SANTOS FIGUEIREDO	; PRIMEIRA	; III	; PRIMEIRA	; IV	; 21.11.97	135135-4; EDILBERTO DE LIMA	; TERCEIRA ; III ; TERCEIRA ; IV ; 28.11.97	
129399-1; MARIA CLARICE RIBEIRO DE ARAUJO	; PRIMEIRA	; III	; PRIMEIRA	; IV	; 21.11.97	135203-2; ADVALDO JOSE DE CARVALHO	; TERCEIRA ; III ; TERCEIRA ; IV ; 10.11.97	
135176-1; LETICIA PEREIRA DE MELO	; TERCEIRA	; III	; TERCEIRA	; IV	; 01.11.97	135204-1; PAULO ROBERTO PORFIRIO DE SOUZA	; TERCEIRA ; I ; TERCEIRA ; II ; 01.11.97	
135178-8; LINDALVA PEREIRA DA SILVA	; TERCEIRA	; III	; TERCEIRA	; IV	; 16.11.97	135232-6; MARLENI IRIS DO NASCIMENTO	; TERCEIRA ; III ; TERCEIRA ; IV ; 24.11.97	
135244-0; MARIA DO CARMO VIEIRA DE ARAUJO	; TERCEIRA	; III	; TERCEIRA	; IV	; 01.11.97	Categoria: *** NUTRICAO ***		
Categoria: *** ANATOMIA PATOLOGICA ***				135181-8; GILZETE MONTEIRO DA SILVA				; TERCEIRA ; III ; TERCEIRA ; IV ; 07.11.97
123394-7; PAULO ROBERTO DE FARIA	; UNICA	; XIX	; UNICA	; XX	; 26.11.97	135257-1; DORALICE GONCALVES DOS SANTOS	; TERCEIRA ; I ; TERCEIRA ; II ; 23.11.97	
Categoria: *** TELEFONISTA ***				Categoria: *** ORTOPEDIA E GESSO ***				
115540-7; ODENISIA MARIA OLIVEIRA	; SEGUNDA	; VI	; SEGUNDA	; VII	; 11.11.97	135115-0; MARIA DE FATIMA MATINADA RODRIGUES	; UNICA ; III ; UNICA ; IV ; 18.11.97	
Categoria: *** MED.ANATOMIA PATOLOGICA ***				135136-2; MARIA DJANETE LEITE COSTA				; UNICA ; III ; UNICA ; IV ; 18.11.97
123348-3; ISABEL VIOLETA DE CARVALHO FRIEDMAN	; PRIMEIRA	; III	; PRIMEIRA	; IV	; 23.11.97	135172-9; LOURIVAL RODRIGUES DE OLIVEIRA	; UNICA ; III ; UNICA ; IV ; 18.11.97	
Categoria: *** MED.GINECO.E OBSTETRICIA ***				135195-8; MARIA DE LOURDES VIEIRA DA SILVA				; UNICA ; III ; UNICA ; IV ; 17.11.97
119576-0; ROBERTO NICOLAU CAVALCANTI DE SOUZA	; ESPECIAL	; I	; ESPECIAL	; II	; 03.11.97	Categoria: *** MED.CLINICA MEDICA ***		
Categoria: *** MED.PEDIATRIA ***				123407-2; DELMASON SOARES BARBOSA DE CARVALHO				; PRIMEIRA ; III ; PRIMEIRA ; IV ; 27.11.97
129511-0; ELINDA SARAIVA GARCIA	; SEGUNDA	; I	; SEGUNDA	; II	; 27.11.97	Regional: 12034 CSB 9 - CENTRO DE SAUDE DE BRASILIA 9		
Categoria: *** MED.RADIOLOGISTA ***				Categoria: *** AGENTE ADMINISTRATIVO ***				
123414-5; LUIZ MOTTA MARDELLI	; PRIMEIRA	; III	; PRIMEIRA	; IV	; 26.11.97	135279-2; DEBORA SIMONE LOPES MENDES	; TERCEIRA ; III ; TERCEIRA ; IV ; 10.11.97	
Categoria: *** MED.TER. INT. NEONATAL ***				Regional: 12050 CSB 12 - CENTRO DE SAUDE DE BRASILIA 12				
127909-2; DEBORA RODRIGUES NUNES	; SEGUNDA	; V	; SEGUNDA	; VI	; 09.11.97	Categoria: *** ODONTOLOGO ***		
Categoria: *** MED.TER. INT. PEDIATRICA ***				118031-2; MERCIA CLAUDE SALGADO LANNA PASSOS				; ESPECIAL ; III ; ESPECIAL ; IV ; 10.11.97
123336-0; MARIA DO CARMO DE DEUS ALVES	; PRIMEIRA	; III	; PRIMEIRA	; IV	; 22.11.97	Categoria: *** AUXILIAR DE ENFERMAGEM ***		
Regional: 11012 CSB 1 - CENTRO DE SAUDE DE BRASILIA 1				129412-1; VERA LUCIA DE OLIVEIRA				; PRIMEIRA ; III ; PRIMEIRA ; IV ; 22.11.97
Categoria: *** FARMACEUTICO BIOD. LABORATORIO ***				Categoria: *** MED.CLINICA MEDICA ***				
123445-5; ELIANE RAMOS TEIXEIRA	; PRIMEIRA	; III	; PRIMEIRA	; IV	; 28.11.97	117612-9; JOSEFINA GUIMARAES TOLEDO	; ESPECIAL ; III ; ESPECIAL ; IV ; 06.11.97	
Categoria: *** AUXILIAR DE ENFERMAGEM ***								
129283-8; MARIA IRENE BARBOSA FRANCA	; PRIMEIRA	; III	; PRIMEIRA	; IV	; 21.11.97			

Categoria: *** AGENTE DE PORTARIA ***				123567-2; MOISES DE MIRANDA E SILVA	; ESPECIAL	; I	; ESPECIAL	; II	; 30.11.97																
119998-6; MARIA DE JESUS PEREIRA DE MATOS	; UNICA	; XIX	; UNICA	; XX	; 16.11.97	123573-7; ALAISE VIEIRA ALVES	; ESPECIAL	; I	; ESPECIAL	; II	; 19.11.97														
129269-2; LUCILENE SANTANA DE OLIVEIRA	; UNICA	; XV	; UNICA	; XVI	; 10.11.97	129327-3; CIRSA MARIA PEREIRA PESSOA	; PRIMEIRA	; III	; PRIMEIRA	; IV	; 21.11.97														
Categoria: *** ENFERMEIRO ***				129406-7; MARIA DE JESUS MOREIRA DOS A SILVA	; PRIMEIRA	; III	; PRIMEIRA	; IV	; 24.11.97	130184-5; SALETE JOSE LUIZ DE MOURA	; SEGUNDA	; I	; SEGUNDA	; II	; 19.11.97										
127828-2; MARY LOURDES MENDES	; SEGUNDA	; V	; SEGUNDA	; VI	; 03.11.97	135216-4; MARINALVA ROSA PAUFERRO MAFRA	; TERCEIRA	; III	; TERCEIRA	; IV	; 01.11.97	Categoria: *** TECNICO LAB. PAT. CLINICA ***		123608-3; FERNANDO TAVARES DA CRUZ	; ESPECIAL	; I	; ESPECIAL	; II	; 30.11.97						
127910-6; APARECIDA DA SILVA BONCALVES	; SEGUNDA	; I	; SEGUNDA	; II	; 09.11.97	Categoria: *** AGENTE DE SAUDE PUBLICA ***				119922-6; MARIA DO ROSARIO FATIMA LAMOUNIER	; ESPECIAL	; IV	; ESPECIAL	; V	; 17.11.97										
130050-4; JEANETTE DEL CARMEN LIBUY ARAYA	; SEGUNDA	; I	; SEGUNDA	; II	; 21.11.97	Categoria: *** MED.CLINICA MEDICA ***				129226-9; ROSANA CHICON SILVA	; SEGUNDA	; I	; SEGUNDA	; II	; 08.11.97										
Categoria: *** AUXILIAR DE ENFERMAGEM ***				119868-8; MARTA LUIZA DO CARMO	; ESPECIAL	; IV	; ESPECIAL	; V	; 10.11.97	Categoria: *** MED.GINECO.E OBSTETRICIA ***				127943-2; VENCESLAU BARBOSA DA SILVA	; SEGUNDA	; V	; SEGUNDA	; VI	; 25.11.97						
120035-6; DIVINA APARECIDA DE PAULA SILVA	; ESPECIAL	; IV	; ESPECIAL	; V	; 22.11.97	129190-4; JOSE PEIXOTO DE ALENCAR	; SEGUNDA	; I	; SEGUNDA	; II	; 06.11.97	129199-8; IONE MACHADO ANDRE SANTIAGO	; SEGUNDA	; I	; SEGUNDA	; II	; 07.11.97								
123739-0; ABADIA PEREIRA SALDANHA	; ESPECIAL	; I	; ESPECIAL	; II	; 29.11.97	129207-2; EVANDRO FONSECA	; SEGUNDA	; I	; SEGUNDA	; II	; 13.11.97	129257-9; CARLOS ALBERTO SANTANA	; SEGUNDA	; I	; SEGUNDA	; II	; 23.11.97								
123751-9; JULIA VAZ CARDOSO	; ESPECIAL	; I	; ESPECIAL	; II	; 30.11.97	Regional: 14065 CSPL 2 - CENTRO DE SAUDE DE PLANALTINA 2				Categoria: *** ENFERMEIRO ***				127886-0; SHEYLA CRISTINA CAVALCANTI BEZERRA	; SEGUNDA	; V	; SEGUNDA	; VI	; 05.11.97						
123844-2; MARIA ELENIR DE MORAIS	; ESPECIAL	; I	; ESPECIAL	; II	; 30.11.97	Categoria: *** AGENTE ADMINISTRATIVO ***				135352-7; SEMIA URBALDINO DE CASTRO	; TERCEIRA	; III	; TERCEIRA	; IV	; 10.11.97										
129350-8; ESTER ARAUJO ROCHA	; PRIMEIRA	; III	; PRIMEIRA	; IV	; 22.11.97	Categoria: *** MOTORISTA ***				135186-9; CARLOS ODECIO VENTURA	; TERCEIRA	; III	; TERCEIRA	; IV	; 08.11.97										
129368-1; LUCIANA MARIA DA CRUZ	; PRIMEIRA	; III	; PRIMEIRA	; IV	; 21.11.97	Regional: 15012 HRGU - HOSPITAL REGIONAL DO GUARA				Categoria: *** FARMACEUTICO BIOL. FARMACIA ***				123492-7; ZELIA MARIA BARBOSA MENDES	; PRIMEIRA	; III	; PRIMEIRA	; IV	; 29.11.97						
129384-2; MARIA DE FATIMA PEREIRA DE QUEIROZ	; PRIMEIRA	; III	; PRIMEIRA	; IV	; 23.11.97	Categoria: *** MED.CIRURGIA GERAL ***				Categoria: *** ENFERMEIRO ***				127928-9; DNA JOAQUIM DA SILVA	; SEGUNDA	; V	; SEGUNDA	; VI	; 13.11.97						
129411-3; EVERALDO BATISTA DE ARAUJO	; PRIMEIRA	; III	; PRIMEIRA	; IV	; 21.11.97	Categoria: *** MED.CITOLOGIA ***				119944-7; ALZENIR VIEIRA DE BRITO	; ESPECIAL	; IV	; ESPECIAL	; V	; 18.11.97										
132284-2; MARIA DO DESTERRO LOBATO DE SOUZA	; SEGUNDA	; I	; SEGUNDA	; II	; 06.11.97	123364-5; ANTONIO ANDRE GUERRA POUSO	; PRIMEIRA	; III	; PRIMEIRA	; IV	; 23.11.97	123532-0; MARCIA ALVARES LEITE	; ESPECIAL	; I	; ESPECIAL	; II	; 28.11.97								
Categoria: *** AG. SERV. COMP. SERVICO SOCIAL ***				127855-0; MARIA JOSE DOS SANTOS	; UNICA	; XIX	; UNICA	; XX	; 04.11.97	Categoria: *** NUTRICAÇÃO ***				122107-8; CELIA DE FATIMA BARCELOS JAVORSKI	; ESPECIAL	; III	; ESPECIAL	; IV	; 16.11.97						
122146-9; MARIA DE FATIMA VIEIRA COSTA	; ESPECIAL	; III	; ESPECIAL	; IV	; 21.11.97	135158-3; JOVELINO FERREIRA MACIEL	; UNICA	; III	; UNICA	; IV	; 18.11.97	122114-1; ANA CRISTINA GOMES	; ESPECIAL	; III	; ESPECIAL	; IV	; 18.11.97								
Categoria: *** TECNICO LAB. PAT. CLINICA ***				135179-6; JOSE HERMANO DUARTE NOGUEIRA	; UNICA	; III	; UNICA	; IV	; 08.11.97	Categoria: *** ORTOPEDIA E GESSO ***				135198-2; MARIA VILENE RIBEIRO CALDAS	; UNICA	; III	; UNICA	; IV	; 18.11.97						
119796-7; RUTH ARAUJO MARTINS	; ESPECIAL	; IV	; ESPECIAL	; V	; 01.11.97	135196-6; MARIA VANDA SOARES DE OLIVEIRA	; UNICA	; III	; UNICA	; IV	; 17.11.97	135200-8; ANTONIO MARGUES VIANA	; UNICA	; III	; UNICA	; IV	; 21.11.97								
Categoria: *** ORTOPEDIA E GESSO ***				135199-1; ELIEIDE PINHEIRO ROCHA DOS SANTOS	; UNICA	; III	; UNICA	; IV	; 17.11.97	Regional: 13032 CSS 1 - CENTRO DE SAUDE SOBRADINHO 1				135259-8; JAMIL SOUSA DIAS	; UNICA	; III	; UNICA	; IV	; 29.11.97						
127855-0; MARIA JOSE DOS SANTOS	; UNICA	; XIX	; UNICA	; XX	; 04.11.97	135260-1; ANTONIO CESAR DOS SANTOS RAMOS	; UNICA	; III	; UNICA	; IV	; 24.11.97	135271-7; JOAQUIM DE SOUZA FILHO	; UNICA	; III	; UNICA	; IV	; 17.11.97								
135158-3; JOVELINO FERREIRA MACIEL	; UNICA	; III	; UNICA	; IV	; 18.11.97	Categoria: *** MED.ANESTESIOLOGIA ***				Categoria: *** MED.CLINICA MEDICA ***				119822-0; MOACYR ANTUNES DE ALMEIDA	; ESPECIAL	; I	; ESPECIAL	; II	; 03.11.97						
135179-6; JOSE HERMANO DUARTE NOGUEIRA	; UNICA	; III	; UNICA	; IV	; 08.11.97	129191-2; MARIA ISABEL P DOURADO MATOS	; SEGUNDA	; I	; SEGUNDA	; II	; 14.11.97	119823-8; IVANDIRA ARAGAO GUERRA	; ESPECIAL	; I	; ESPECIAL	; II	; 01.11.97								
135196-6; MARIA VANDA SOARES DE OLIVEIRA	; UNICA	; III	; UNICA	; IV	; 17.11.97	Categoria: *** MED.CIRURGIA GERAL ***				Categoria: *** MED.GINECO.E OBSTETRICIA ***				118061-4; SINVAL ANTONIO DE MORAIS	; ESPECIAL	; III	; ESPECIAL	; IV	; 13.11.97						
135199-1; ELIEIDE PINHEIRO ROCHA DOS SANTOS	; UNICA	; III	; UNICA	; IV	; 17.11.97	120070-4; ALUISIO OLIVEIRA DE QUEIROGA	; ESPECIAL	; I	; ESPECIAL	; II	; 30.11.97	Categoria: *** MED.CL. MED. QUEIMADOS ***				127927-1; CARLOS FRATTINI GONCALVES RAMOS	; SEGUNDA	; V	; SEGUNDA	; VI	; 12.11.97				
135260-1; ANTONIO CESAR DOS SANTOS RAMOS	; UNICA	; III	; UNICA	; IV	; 24.11.97	Categoria: *** MED.CITOLOGIA ***				Regional: 15014 CSBU 1 - CENTRO DE SAUDE DO GUARA 1				Categoria: *** AGENTE DE SAUDE PUBLICA ***				119924-2; LICIA TEODORO DE MOURA	; ESPECIAL	; IV	; ESPECIAL	; V	; 17.11.97		
135268-7; AECIO ALVES DO NASCIMENTO	; UNICA	; III	; UNICA	; IV	; 18.11.97	123364-5; ANTONIO ANDRE GUERRA POUSO	; PRIMEIRA	; III	; PRIMEIRA	; IV	; 23.11.97	Regional: 15015 CSBU 2 - CENTRO DE SAUDE DO GUARA 2				Categoria: *** ENFERMEIRO ***				123441-2; KADIDJA MARIA RIOS OLIVEIRA	; PRIMEIRA	; III	; PRIMEIRA	; IV	; 29.11.97
Categoria: *** MED.ANESTESIOLOGIA ***				129191-2; MARIA ISABEL P DOURADO MATOS	; SEGUNDA	; I	; SEGUNDA	; II	; 14.11.97	Regional: 14011 HRP - HOSP. REGIONAL DE PLANALTINA				Categoria: *** AGENTE ADMINISTRATIVO ***				129477-6; LIGIA REGINA DE SOUSA BACELLAR	; SEGUNDA	; III	; SEGUNDA	; IV	; 22.11.97		
129191-2; MARIA ISABEL P DOURADO MATOS	; SEGUNDA	; I	; SEGUNDA	; II	; 14.11.97	Categoria: *** MED.CIRURGIA GERAL ***				Categoria: *** NUTRICAÇÃO ***				Categoria: *** FARMACEUTICO BIOL. LABORATORIO ***				132256-7; LUIS HUMBERTO JARDIM CORREA	; SEGUNDA	; I	; SEGUNDA	; II	; 06.11.97		
Categoria: *** MED.CIRURGIA GERAL ***				120070-4; ALUISIO OLIVEIRA DE QUEIROGA	; ESPECIAL	; I	; ESPECIAL	; II	; 30.11.97	122107-8; CELIA DE FATIMA BARCELOS JAVORSKI	; ESPECIAL	; III	; ESPECIAL	; IV	; 16.11.97	Regional: 15054 LRG - LABORATORIO REGIONAL DO GUARA				Categoria: *** AGENTE ADMINISTRATIVO ***					
Categoria: *** MED.CITOLOGIA ***				123364-5; ANTONIO ANDRE GUERRA POUSO	; PRIMEIRA	; III	; PRIMEIRA	; IV	; 23.11.97	122114-1; ANA CRISTINA GOMES	; ESPECIAL	; III	; ESPECIAL	; IV	; 18.11.97	Categoria: *** MOTORISTA ***				Categoria: *** ENFERMEIRO ***					
123364-5; ANTONIO ANDRE GUERRA POUSO	; PRIMEIRA	; III	; PRIMEIRA	; IV	; 23.11.97	Regional: 13032 CSS 1 - CENTRO DE SAUDE SOBRADINHO 1				Categoria: *** ORTOPEDIA E GESSO ***				Regional: 15054 LRG - LABORATORIO REGIONAL DO GUARA				Categoria: *** AGENTE ADMINISTRATIVO ***							
Categoria: *** MED.CLINICA MEDICA ***				120026-7; ADONIAS LIMA NETO	; ESPECIAL	; I	; ESPECIAL	; II	; 29.11.97	Categoria: *** ORTOPEDIA E GESSO ***				Regional: 15054 LRG - LABORATORIO REGIONAL DO GUARA				Categoria: *** AGENTE ADMINISTRATIVO ***							
120026-7; ADONIAS LIMA NETO	; ESPECIAL	; I	; ESPECIAL	; II	; 29.11.97	Regional: 13032 CSS 1 - CENTRO DE SAUDE SOBRADINHO 1				Categoria: *** NUTRICAÇÃO ***				Regional: 15054 LRG - LABORATORIO REGIONAL DO GUARA				Categoria: *** AGENTE ADMINISTRATIVO ***							
Categoria: *** MED.PEDIATRIA ***				123338-6; SYLENE MESQUITA DE SOUZA E ALMEIDA	; PRIMEIRA	; III	; PRIMEIRA	; IV	; 28.11.97	Regional: 13032 CSS 1 - CENTRO DE SAUDE SOBRADINHO 1				Categoria: *** ORTOPEDIA E GESSO ***				Regional: 15054 LRG - LABORATORIO REGIONAL DO GUARA				Categoria: *** AGENTE ADMINISTRATIVO ***			
123338-6; SYLENE MESQUITA DE SOUZA E ALMEIDA	; PRIMEIRA	; III	; PRIMEIRA	; IV	; 28.11.97	Regional: 13032 CSS 1 - CENTRO DE SAUDE SOBRADINHO 1				Categoria: *** NUTRICAÇÃO ***				Regional: 15054 LRG - LABORATORIO REGIONAL DO GUARA				Categoria: *** AGENTE ADMINISTRATIVO ***							
Regional: 13032 CSS 1 - CENTRO DE SAUDE SOBRADINHO 1				Categoria: *** ASSISTENTE SOCIAL ***				Regional: 13032 CSS 1 - CENTRO DE SAUDE SOBRADINHO 1				Categoria: *** ORTOPEDIA E GESSO ***				Regional: 15054 LRG - LABORATORIO REGIONAL DO GUARA				Categoria: *** AGENTE ADMINISTRATIVO ***					
Categoria: *** ASSISTENTE SOCIAL ***				118006-1; DONIZETH SILVA BUENO	; ESPECIAL	; III	; ESPECIAL	; IV	; 05.11.97	Regional: 13032 CSS 1 - CENTRO DE SAUDE SOBRADINHO 1				Categoria: *** ORTOPEDIA E GESSO ***				Regional: 15054 LRG - LABORATORIO REGIONAL DO GUARA				Categoria: *** AGENTE ADMINISTRATIVO ***			
118006-1; DONIZETH SILVA BUENO	; ESPECIAL	; III	; ESPECIAL	; IV	; 05.11.97	Regional: 13032 CSS 1 - CENTRO DE SAUDE SOBRADINHO 1				Categoria: *** ORTOPEDIA E GESSO ***				Regional: 15054 LRG - LABORATORIO REGIONAL DO GUARA				Categoria: *** AGENTE ADMINISTRATIVO ***							
Categoria: *** MED.GINECO.E OBSTETRICIA ***				Regional: 13032 CSS 1 - CENTRO DE SAUDE SOBRADINHO 1				Regional: 13032 CSS 1 - CENTRO DE SAUDE SOBRADINHO 1				Categoria: *** ORTOPEDIA E GESSO ***				Regional: 15054 LRG - LABORATORIO REGIONAL DO GUARA				Categoria: *** AGENTE ADMINISTRATIVO ***					
Categoria: *** MED.GINECO.E OBSTETRICIA ***				119781-9; ROSEMARY DE NAZARE G DE O VABO	; ESPECIAL	; I	; ESPECIAL	; II	; 09.11.97	Regional: 13032 CSS 1 - CENTRO DE SAUDE SOBRADINHO 1				Categoria: *** ORTOPEDIA E GESSO ***				Regional: 15054 LRG - LABORATORIO REGIONAL DO GUARA				Categoria: *** AGENTE ADMINISTRATIVO ***			
119781-9; ROSEMARY DE NAZARE G DE O VABO	; ESPECIAL	; I	; ESPECIAL	; II	; 09.11.97	Regional: 13032 CSS 1 - CENTRO DE SAUDE SOBRADINHO 1				Categoria: *** ORTOPEDIA E GESSO ***				Regional: 15054 LRG - LABORATORIO REGIONAL DO GUARA				Categoria: *** AGENTE ADMINISTRATIVO ***							
Regional: 14011 HRP - HOSP. REGIONAL DE PLANALTINA				Regional: 13032 CSS 1 - CENTRO DE SAUDE SOBRADINHO 1				Regional: 13032 CSS 1 - CENTRO DE SAUDE SOBRADINHO 1				Categoria: *** ORTOPEDIA E GESSO ***				Regional: 15054 LRG - LABORATORIO REGIONAL DO GUARA				Categoria: *** AGENTE ADMINISTRATIVO ***					
Regional: 14011 HRP - HOSP. REGIONAL DE PLANALTINA				Regional: 13032 CSS 1 - CENTRO DE SAUDE SOBRADINHO 1				Regional: 13032 CSS 1 - CENTRO DE SAUDE SOBRADINHO 1				Categoria: *** ORTOPEDIA E GESSO ***				Regional: 15054 LRG - LABORATORIO REGIONAL DO GUARA				Categoria: *** AGENTE ADMINISTRATIVO ***					
Categoria: *** AGENTE ADMINISTRATIVO ***				135292-0; CINTIA PEREIRA PITANGUI	; TERCEIRA	; III	; TERCEIRA	; IV	; 23.11.97	Regional: 13032 CSS 1 - CENTRO DE SAUDE SOBRADINHO 1				Categoria: *** ORTOPEDIA E GESSO ***				Regional: 15054 LRG - LABORATORIO REGIONAL DO GUARA				Categoria: *** AGENTE ADMINISTRATIVO ***			
135292-0; CINTIA PEREIRA PITANGUI	; TERCEIRA	; III	; TERCEIRA	; IV	; 23.11.97	Regional: 13032 CSS 1 - CENTRO DE SAUDE SOBRADINHO 1				Categoria: *** ORTOPEDIA E GESSO ***				Regional: 15054 LRG - LABORATORIO REGIONAL DO GUARA				Categoria: *** AGENTE ADMINISTRATIVO ***							
135300-4; KEILA SOUSA OLIVEIRA	; TERCEIRA	; III	; TERCEIRA	; IV	; 23.11.97	Regional: 13032 CSS 1 - CENTRO DE SAUDE SOBRADINHO 1				Categoria: *** ORTOPEDIA E GESSO ***				Regional: 15054 LRG - LABORATORIO REGIONAL DO GUARA				Categoria: *** AGENTE ADMINISTRATIVO ***							
135403-5; VALDEMAR GOMES CHAVES NETO	; TERCEIRA	; III	; TERCEIRA	; IV	; 29.11.97	Regional: 13032 CSS 1 - CENTRO DE SAUDE SOBRADINHO 1				Categoria: *** ORTOPEDIA E GESSO ***				Regional: 15054 LRG - LABORATORIO REGIONAL DO GUARA				Categoria: *** AGENTE ADMINISTRATIVO ***							
Categoria: *** ARTIFICE-OBRAS CIVIS ***				Regional: 13032 CSS 1 - CENTRO DE SAUDE SOBRADINHO 1				Regional: 13032 CSS 1 - CENTRO DE SAUDE SOBRADINHO 1				Categoria: *** ORTOPEDIA E GESSO ***				Regional: 15054 LRG - LABORATORIO REGIONAL DO GUARA				Categoria: *** AGENTE ADMINISTRATIVO ***					
Categoria: *** ARTIFICE-OBRAS CIVIS ***				120056-9; ALVINO DA SILVA OLIVEIRA	; PRIMEIRA	; V	; PRIMEIRA	; VI	; 30.11.97	Regional: 13032 CSS 1 - CENTRO DE SAUDE SOBRADINHO 1				Categoria: *** ORTOPEDIA E GESSO ***				Regional: 15054 LRG - LABORATORIO REGIONAL DO GUARA				Categoria: *** AGENTE ADMINISTRATIVO ***			
120056-9; ALVINO DA SILVA OLIVEIRA	; PRIMEIRA	; V	; PRIMEIRA	; VI	; 30.11.97	Regional: 13032 CSS 1 - CENTRO DE SAUDE SOBRADINHO 1				Categoria: *** ORTOPEDIA E GESSO ***				Regional: 15054 LRG - LABORATORIO REGIONAL DO GUARA				Categoria: *** AGENTE ADMINISTRATIVO ***							
Categoria: *** ARTIFICE-ALF.COSTURARIA ***				Regional: 13032 CSS 1 - CENTRO DE SAUDE SOBRADINHO 1				Regional: 13032 CSS 1 - CENTRO DE SAUDE SOBRADINHO 1				Categoria: *** ORTOPEDIA E GESSO ***				Regional: 15054 LRG - LABORATORIO REGIONAL DO GUARA				Categoria: *** AGENTE ADMINISTRATIVO ***					
Categoria: *** ARTIFICE-ALF.COSTURARIA ***				110882-4; LUIZA OZETE BONFIM LIMA	; PRIMEIRA	; V	; PRIMEIRA	; VI	; 01.11.97	Regional: 13032 CSS 1 - CENTRO DE SAUDE SOBRADINHO 1				Categoria: *** ORTOPEDIA E GESSO ***				Regional: 15054 LRG - LABORATORIO REGIONAL DO GUARA				Categoria: *** AGENTE ADMINISTRATIVO ***			
110882-4; LUIZA OZETE BONFIM LIMA	; PRIMEIRA	; V	; PRIMEIRA	; VI	; 01.11.97	Regional: 13032 CSS 1 - CENTRO DE SAUDE SOBRADINHO 1				Categoria: *** ORTOPEDIA E GESSO ***				Regional: 15054 LRG - LABORATORIO REGIONAL DO GUARA				Categoria: *** AGENTE ADMINISTRATIVO ***							
Categoria: *** MOTORISTA ***				Regional: 13032 CSS 1 - CENTRO DE SAUDE SOBRADINHO 1				Regional: 13032 CSS 1 - CENTRO DE SAUDE SOBRADINHO 1				Categoria: *** ORTOPEDIA E GESSO ***				Regional: 15054 LRG - LABORATORIO REGIONAL DO GUARA				Categoria: *** AGENTE ADMINISTRATIVO ***					
Categoria: *** MOTORISTA ***				122080-2; UELISON ANTONIO DE OLIVEIRA	; ESPECIAL	; III	; ESPECIAL	; IV	; 08.11.97	Regional: 13032 CSS 1 - CENTRO DE SAUDE SOBRADINHO 1				Categoria: *** ORTOPEDIA E GESSO ***				Regional: 15054 LRG - LABORATORIO REGIONAL DO GUARA				Categoria: *** AGENTE ADMINISTRATIVO ***			
122080-2; UELISON ANTONIO DE OLIVEIRA	; ESPECIAL	; III	; ESPECIAL	; IV	; 08.11.97	Regional: 13032 CSS 1 - CENTRO DE SAUDE SOBRADINHO 1				Categoria: *** ORTOPEDIA E GESSO ***				Regional: 15054 LRG - LABORATORIO REGIONAL DO GUARA				Categoria: *** AGENTE ADMINISTRATIVO ***							
122127-2; JULIO NERI DA SILVA	; ESPECIAL	; III	; ESPECIAL	; IV	; 18.11.97	Regional: 13032 CSS 1 - CENTRO DE SAUDE SOBRADINHO 1				Categoria: *** ORTOPEDIA E GESSO ***				Regional: 15054 LRG - LABORATORIO REGIONAL DO GUARA				Categoria: *** AGENTE ADMINISTRATIVO ***							
135151-6; FREUD ELDI DE SOUZA	; TERCEIRA	; I	; TERCEIRA	; II	; 23.11.97	Regional: 13032 CSS 1 - CENTRO DE SAUDE SOBRADINHO 1				Categoria: *** ORTOPEDIA E GESSO ***				Regional: 15054 LRG - LABORATORIO REGIONAL DO GUARA				Categoria: *** AGENTE ADMINISTRATIVO ***							
Categoria: *** ENFERMEIRO ***				Regional: 13032 CSS 1 - CENTRO DE SAUDE SOBRADINHO 1				Regional: 13032 CSS 1 - CENTRO DE SAUDE SOBRADINHO 1				Categoria: *** ORTOPEDIA E GESSO ***				Regional: 15054 LRG - LABORATORIO REGIONAL DO GUARA				Categoria: *** AGENTE ADMINISTRATIVO ***					
Categoria: *** ENFERMEIRO ***				123440-4; RESSU SILVA ARAUJO	; PRIMEIRA	; III	; PRIMEIRA	; IV	; 29.11.97	Regional: 13032 CSS 1 - CENTRO DE SAUDE SOBRADINHO 1				Categoria: *** ORTOPEDIA E GESSO ***				Regional: 15054 LRG - LABORATORIO REGIONAL DO GUARA				Categoria: *** AGENTE ADMINISTRATIVO ***			
123440-4; RESSU SILVA ARAUJO	; PRIMEIRA	; III	; PRIMEIRA	; IV	; 29.11.97	Regional: 13032 CSS 1 - CENTRO DE SAUDE SOBRADINHO 1				Categoria: *** ORTOPEDIA E GESSO ***				Regional: 15054 LRG - LABORATORIO REGIONAL DO GUARA				Categoria: *** AGENTE ADMINISTRATIVO ***							
130122-5; KYRIAKY NIKIFOROS MYLONAS SIGUEMATU	; SEGUNDA	; I	; SEGUNDA	; II	; 19.11.97	Regional: 13032 CSS 1 - CENTRO DE SAUDE SOBRADINHO 1				Categoria: *** ORTOPEDIA E GESSO ***				Regional: 15054 LRG - LABORATORIO REGIONAL DO GUARA				Categoria: *** AGENTE ADMINISTRATIVO ***							
130122-5; KYRIAKY NIKIFOROS MYLONAS SIGUEMATU	; SEGUNDA	; I	; SEGUNDA	; II	; 19.11.97	Regional: 13032 CSS 1 - CENTRO DE SAUDE SOBRADINHO 1				Categoria: *** ORTOPEDIA E GESSO ***				Regional: 15054 LRG - LABORATORIO REGIONAL DO GUARA				Categoria: *** AGENTE ADMINISTRATIVO ***							
Categoria: *** AUXILIAR DE ENFERMAGEM ***				Regional: 13032 CSS 1 - CENTRO DE SAUDE SOBR																					

Regional: 15059 CSBU 3 - CENTRO DE SAUDE DO GUARA 3					135145-1; LUSINETE SILVA BARBOSA DOS SANTOS	: TERCEIRA	: III	: TERCEIRA	: IV	: 01.11.97
Categoria: *** AGENTE ADMINISTRATIVO ***					135189-3; MARTA FERREIRA ALMEIDA	: TERCEIRA	: I	: TERCEIRA	: II	: 07.11.97
135293-8; ADALBERTO GONCALVES MONTEIRO	: TERCEIRA	: III	: TERCEIRA	: IV	: 04.11.97	Categoria: *** TECNICO LAB. PAT. CLINICA ***				
Categoria: *** MED.PEDIATRIA ***					119770-3; JOSE ALCENOR VIEIRA DE ARAUJO	: ESPECIAL	: IV	: ESPECIAL	: V	: 03.11.97
123350-5; VERONICA FERREIRA A P DOS SANTOS	: PRIMEIRA	: III	: PRIMEIRA	: IV	: 23.11.97	119783-5; IVONE CARVALHO NOBRE FERREIRA	: ESPECIAL	: IV	: ESPECIAL	: V
Regional: 17007 HRT - HOSP. REG. DE TAGUATINGA					119794-1; STELLA MARIA ARAUJO SALES	: ESPECIAL	: IV	: ESPECIAL	: V	: 01.11.97
Categoria: *** AGENTE ADMINISTRATIVO ***					119898-0; DEBORA PINHEIRO TRINDADE	: ESPECIAL	: IV	: ESPECIAL	: V	: 11.11.97
127833-9; ARICELIA RIBEIRO DO NASCIMENTO	: PRIMEIRA	: III	: PRIMEIRA	: IV	: 06.11.97	Categoria: *** NUTRICAO ***				
127860-1; JAIR VIEIRA GONCALVES FILHO	: PRIMEIRA	: V	: PRIMEIRA	: VI	: 05.11.97	122151-5; VANDA GOMES DE AMORIM	: ESPECIAL	: III	: ESPECIAL	: IV
135365-9; ANA CRISTINA MELO LOPES	: TERCEIRA	: III	: TERCEIRA	: IV	: 24.11.97	Categoria: *** AUX.OP.SERV.DIV.-PADIOLEIRO ***				
135373-0; ANA TERESA MOTA PINTO	: TERCEIRA	: III	: TERCEIRA	: IV	: 04.11.97	126075-8; RAIMUNDO NONATO DE ARAUJO	: UNICA	: XIX	: UNICA	: XX
Categoria: *** ARTIFICE-OBAS CIVIS ***					Categoria: *** ORTOPEDIA E GESSO ***					
120052-6; MARIO PEREIRA DOS SANTOS	: PRIMEIRA	: V	: PRIMEIRA	: VI	: 30.11.97	135132-0; ALTAMIRO FRANCISCO XAVIER	: UNICA	: III	: UNICA	: IV
Categoria: *** ARTIFICE-ELETR.COMUNIC. ***					135168-1; ANTONIO CARLOS DE ARAUJO	: UNICA	: III	: UNICA	: IV	: 17.11.97
135152-4; JERONIMO LEAL LOPES	: TERCEIRA	: III	: TERCEIRA	: IV	: 21.11.97	135183-4; CELIA DA SILVA ALEIXO VIEIRA	: UNICA	: III	: UNICA	: IV
135242-3; MANOEL OZALDICE ANTONIO PEDROZO	: TERCEIRA	: I	: TERCEIRA	: II	: 21.11.97	Categoria: *** MED.ANATOMIA PATOLOGICA ***				
Categoria: *** ARTIFICE-ALF.COSTURARIA ***					123467-6; REGINA MARIA DE ARAUJO FROZ	: PRIMEIRA	: III	: PRIMEIRA	: IV	: 30.11.97
119921-8; ZEBINA ANGELICA DE OLIVEIRA	: PRIMEIRA	: V	: PRIMEIRA	: VI	: 16.11.97	Categoria: *** MED.CIRURGIA GERAL ***				
Categoria: *** AGENTE DE PORTARIA ***					123502-8; BRASIL ALI MAHMOUD ALI	: PRIMEIRA	: III	: PRIMEIRA	: IV	: 28.11.97
135126-5; JOAO FERREIRA LIMA	: UNICA	: III	: UNICA	: IV	: 01.11.97	Categoria: *** MED.CITOLOGIA ***				
Categoria: *** ASCENSORISTA ***					123345-9; RITA DE CASSIA GONCALVES DE ALENCAR	: PRIMEIRA	: III	: PRIMEIRA	: IV	: 23.11.97
119990-1; MARIA MARLENE SAMPAIO	: UNICA	: XIX	: UNICA	: XX	: 16.11.97	Categoria: *** MED.CLINICA MEDICA ***				
Categoria: *** FARMACEUTICO BIOD. LABORATORIO ***					120027-5; LUCIANO ROCHA	: ESPECIAL	: I	: ESPECIAL	: II	: 30.11.97
129973-5; MARIA DO SOCORRO FERNANDES LINS	: SEGUNDA	: I	: SEGUNDA	: II	: 13.11.97	123371-8; WILLIAM CAMARGO	: PRIMEIRA	: III	: PRIMEIRA	: IV
Categoria: *** ASSISTENTE SOCIAL ***					129228-5; FERNANDO RENATO M DE S PAES LEME	: SEGUNDA	: I	: SEGUNDA	: II	: 16.11.97
126116-9; MARIA DO SOCORRO SERVIDO GONCALVES	: PRIMEIRA	: I	: PRIMEIRA	: II	: 22.11.97	129272-2; FREDERICO ROSARIO F. P. DE OLIVEIRA	: SEGUNDA	: I	: SEGUNDA	: II
Categoria: *** ENFERMEIRO ***					130005-9; FLAVIO GUIMARAES CAMPOS	: SEGUNDA	: I	: SEGUNDA	: II	: 20.11.97
123518-4; EDNA MARIA CARDOSO DA SILVA	: PRIMEIRA	: III	: PRIMEIRA	: IV	: 30.11.97	Categoria: *** MED.DERMATOLOGIA ***				
127794-4; RITA ALVES DE SOUZA	: SEGUNDA	: V	: SEGUNDA	: VI	: 04.11.97	127860-6; ALEXANDRE FRANCA RICCIARDI	: SEGUNDA	: V	: SEGUNDA	: VI
127815-1; SILVIA BUENO MONTEIRO	: SEGUNDA	: V	: SEGUNDA	: VI	: 03.11.97	Categoria: *** MED.GASTROENTEROLOGIA ***				
127867-3; CRISTINA COSTA HOLANDA	: SEGUNDA	: V	: SEGUNDA	: VI	: 03.11.97	129280-3; MITZE GASPARINI GALLERANI PACHECO	: SEGUNDA	: I	: SEGUNDA	: II
130244-2; MARIA JOSE NEIVA SILVEIRA E LEITE	: SEGUNDA	: I	: SEGUNDA	: II	: 28.11.97	Categoria: *** MED.GINECO.E OBSTETRICIA ***				
Categoria: *** NUTRICIONISTA ***					123470-6; ANTONIO CESAR HUMMEL	: PRIMEIRA	: III	: PRIMEIRA	: IV	: 28.11.97
132265-6; IONE MARIA GASPERIN DUBDIS	: SEGUNDA	: I	: SEGUNDA	: II	: 03.11.97	123498-6; ELIAS DA SILVA PEREIRA	: PRIMEIRA	: III	: PRIMEIRA	: IV
132275-3; DOLORES PISSOLI	: SEGUNDA	: I	: SEGUNDA	: II	: 03.11.97	Categoria: *** MED.ORT. E TRAUMATOLOGIA ***				
Categoria: *** AUXILIAR DE ENFERMAGEM ***					127814-2; JOSE SOARES DE AZEVEDO NETO	: SEGUNDA	: V	: SEGUNDA	: VI	: 06.11.97
119957-9; SHEYLA NOBRE PELIZER PERES	: ESPECIAL	: IV	: ESPECIAL	: V	: 16.11.97	135334-9; JOSE DE LIMA PAULINO	: TERCEIRA	: III	: TERCEIRA	: IV
119966-8; MARIA HELIA DA SILVA	: ESPECIAL	: IV	: ESPECIAL	: V	: 17.11.97	Categoria: *** MED.PEDIATRIA ***				
119969-2; SELMA DEOLINDO DAVID	: ESPECIAL	: IV	: ESPECIAL	: V	: 16.11.97	123346-7; PATRICIA FARIA E SOUZA	: PRIMEIRA	: IV	: PRIMEIRA	: V
123692-0; MARIA DO CARMO RODRIGUES MARRA	: ESPECIAL	: I	: ESPECIAL	: II	: 28.11.97	123362-9; REGINA CELIA ANTONIOLI	: PRIMEIRA	: III	: PRIMEIRA	: IV
123748-9; ANA MARGARIDA ROSAS DE ABREU	: ESPECIAL	: I	: ESPECIAL	: II	: 30.11.97	Categoria: *** MED.RADIOLOGISTA ***				
123764-1; BENEDITA DO CARMO TAVARES VAZ	: ESPECIAL	: I	: ESPECIAL	: II	: 24.11.97	123456-1; ORLANDO TEOFILDO MONTEIRO DE ARAUJO	: PRIMEIRA	: III	: PRIMEIRA	: IV
123770-5; MARIA APARECIDA DE OLIVEIRA MORAIS	: ESPECIAL	: I	: ESPECIAL	: II	: 30.11.97	123459-5; AFFONSO FERRARESI	: PRIMEIRA	: III	: PRIMEIRA	: IV
123786-1; MARIA CILIA DE SOUSA	: ESPECIAL	: I	: ESPECIAL	: II	: 30.11.97	Regional: 17008 HSPV - HOSPITAL SAO VICENTE DE PAULO				
123847-7; MARIA APARECIDA COSTA CARVALHO	: ESPECIAL	: I	: ESPECIAL	: II	: 30.11.97	Categoria: *** ART.ESPEC.-OBAS CIVIS ***				
127826-6; HELIS REGINA FERREIRA	: SEGUNDA	: III	: SEGUNDA	: IV	: 05.11.97	114458-8; LUIZ PINTO DA SILVA	: PRIMEIRA	: V	: PRIMEIRA	: VI
127852-5; JOSIMARIA LIMA DE JESUS	: PRIMEIRA	: IV	: PRIMEIRA	: V	: 05.11.97	Categoria: *** ARTIFICE-ELETR.COMUNIC. ***				
129278-1; ELIZABETH BATISTA DOS PASSOS	: PRIMEIRA	: III	: PRIMEIRA	: IV	: 16.11.97	120042-9; MANOEL EMIDIO MOREIRA	: PRIMEIRA	: V	: PRIMEIRA	: VI
129292-7; ANA MARIA DE ARAUJO	: PRIMEIRA	: III	: PRIMEIRA	: IV	: 21.11.97	Categoria: *** MOTORISTA ***				
129293-5; MARIA GOMES DE SIQUEIRA BATISTA	: PRIMEIRA	: III	: PRIMEIRA	: IV	: 21.11.97	119883-1; ONOFRE ALVES URANI	: ESPECIAL	: IV	: ESPECIAL	: V
129298-6; APARECIDA LOPES RODRIGUES DA SILVA	: PRIMEIRA	: III	: PRIMEIRA	: IV	: 21.11.97	119886-6; JOAO BATISTA LUNA	: ESPECIAL	: IV	: ESPECIAL	: V
129300-1; MARIA CLAUDIA DE OLIVEIRA	: PRIMEIRA	: III	: PRIMEIRA	: IV	: 21.11.97	Categoria: *** FARMACEUTICO BIOD. FARMACIA ***				
129301-0; AURELICE DOS SANTOS XAVIER	: PRIMEIRA	: III	: PRIMEIRA	: IV	: 21.11.97	123438-2; LUIZ RAMOS	: PRIMEIRA	: III	: PRIMEIRA	: IV
129303-6; RENEY LIMA UNTONE	: PRIMEIRA	: III	: PRIMEIRA	: IV	: 21.11.97	Categoria: *** NUTRICIONISTA ***				
129310-9; MARIA JOSE DE SOUSA M CAMPOS	: PRIMEIRA	: III	: PRIMEIRA	: IV	: 21.11.97	119872-6; MARIA DO SOCORRO PIRES C PINHEIRO	: ESPECIAL	: I	: ESPECIAL	: II
129315-0; EDNA MAYUMI NAKAMURA	: PRIMEIRA	: III	: PRIMEIRA	: IV	: 22.11.97	Categoria: *** AUXILIAR DE ENFERMAGEM ***				
129334-6; IEDA MAGALHAES DA CRUZ TELES	: PRIMEIRA	: III	: PRIMEIRA	: IV	: 22.11.97	123809-4; VERA LUCIA SANTOS RODRIGUES MARRA	: ESPECIAL	: I	: ESPECIAL	: II
129337-1; HULDETE XAVIER VAZ	: PRIMEIRA	: III	: PRIMEIRA	: IV	: 21.11.97	129325-7; THEREZINHA DE JESUS DE SOUZA	: PRIMEIRA	: III	: PRIMEIRA	: IV
129338-9; ELZA MARIA DO NASCIMENTO DAMACENO	: PRIMEIRA	: III	: PRIMEIRA	: IV	: 21.11.97	129352-4; RAIMUNDA COSTA SANTANA	: PRIMEIRA	: III	: PRIMEIRA	: IV
129345-1; LUCINALVA RODRIGUES COSTA NUNES	: PRIMEIRA	: III	: PRIMEIRA	: IV	: 21.11.97	129397-4; VERA LUCIA PEREIRA MONTEIRO	: PRIMEIRA	: III	: PRIMEIRA	: IV
129358-3; LUZIA APARECIDA RODRIGUES DA SILVA	: PRIMEIRA	: III	: PRIMEIRA	: IV	: 24.11.97	Categoria: *** MED.PEDIATRIA ***				
129361-3; VILMA MARIA CARDOSO FIDELIS	: PRIMEIRA	: III	: PRIMEIRA	: IV	: 22.11.97	123362-9; REGINA CELIA ANTONIOLI	: PRIMEIRA	: III	: PRIMEIRA	: IV
129363-0; MARLI DOS REIS BICA DE SDOUSA	: PRIMEIRA	: III	: PRIMEIRA	: IV	: 22.11.97	Categoria: *** MED.RADIOLOGISTA ***				
129369-9; MARLENE SOUSA DO MONTE	: PRIMEIRA	: III	: PRIMEIRA	: IV	: 22.11.97	123456-1; ORLANDO TEOFILDO MONTEIRO DE ARAUJO	: PRIMEIRA	: III	: PRIMEIRA	: IV
129372-9; MARIA BENTO DE SOUZA	: PRIMEIRA	: III	: PRIMEIRA	: IV	: 22.11.97	123459-5; AFFONSO FERRARESI	: PRIMEIRA	: III	: PRIMEIRA	: IV
129382-6; LUCIA MARIA DE FATIMA	: PRIMEIRA	: III	: PRIMEIRA	: IV	: 24.11.97	Regional: 17008 HSPV - HOSPITAL SAO VICENTE DE PAULO				
129402-4; MARIA DE FATIMA TORRES ARRAIS	: PRIMEIRA	: III	: PRIMEIRA	: IV	: 21.11.97	Categoria: *** ART.ESPEC.-OBAS CIVIS ***				
129420-2; MARIA VERONICA NEVES DE SIQUEIRA	: PRIMEIRA	: III	: PRIMEIRA	: IV	: 23.11.97	114458-8; LUIZ PINTO DA SILVA	: PRIMEIRA	: V	: PRIMEIRA	: VI
129433-4; DENISE FARIAS DA SILVA	: PRIMEIRA	: III	: PRIMEIRA	: IV	: 23.11.97	Categoria: *** ARTIFICE-ELETR.COMUNIC. ***				
130055-5; ROBSON DE SOUZA CAMPOS	: SEGUNDA	: I	: SEGUNDA	: II	: 13.11.97	120042-9; MANOEL EMIDIO MOREIRA	: PRIMEIRA	: V	: PRIMEIRA	: VI
130230-2; MARIA DE JESUS EVANGELISTA	: SEGUNDA	: I	: SEGUNDA	: II	: 22.11.97	Categoria: *** MOTORISTA ***				
135108-7; EDILEUZA RODRIGUES MARES BAPTISTA	: TERCEIRA	: III	: TERCEIRA	: IV	: 03.11.97	119883-1; ONOFRE ALVES URANI	: ESPECIAL	: IV	: ESPECIAL	: V
135140-1; ODETE FRANCISCO FERNANDES	: TERCEIRA	: I	: TERCEIRA	: II	: 03.11.97	119886-6; JOAO BATISTA LUNA	: ESPECIAL	: IV	: ESPECIAL	: V
135141-9; EDIMAR DOS SANTOS ABADIA	: TERCEIRA	: III	: TERCEIRA	: IV	: 09.11.97	Categoria: *** FARMACEUTICO BIOD. FARMACIA ***				
135142-7; MARIA APARECIDA DA SILVA	: TERCEIRA	: III	: TERCEIRA	: IV	: 01.11.97	123438-2; LUIZ RAMOS	: PRIMEIRA	: III	: PRIMEIRA	: IV

Categoria: * TECNICO EM RADIOLOGIA *****

119903-0; FRANCISCA BONFIM DOS SANTOS : ESPECIAL : IV : ESPECIAL : V : 16.11.97
 119906-4; MARIA DE JESUS CORTEZ DA SILVA : ESPECIAL : IV : ESPECIAL : V : 17.11.97

Categoria: * AG. SERV. COMP. SERVICO SOCIAL *****

119851-3; CELMA ALVES DA SILVA : ESPECIAL : IV : ESPECIAL : V : 12.11.97

Categoria: * TECNICO LAB. PAT. CLINICA *****

119873-4; NILVA RODRIGUES DUARTE LEMOS : ESPECIAL : IV : ESPECIAL : V : 12.11.97
 122125-6; JOSE NILTON VIEIRA LOPES : ESPECIAL : III : ESPECIAL : IV : 21.11.97

Categoria: * NUTRICAO *****

122141-8; PERPETUA DE SOUSA FERNANDES : ESPECIAL : III : ESPECIAL : IV : 23.11.97

Categoria: * NUTRICAO *****

122154-0; MARIA APARECIDA FARIA : ESPECIAL : III : ESPECIAL : IV : 28.11.97
 122157-4; MARIA JOSE PEREIRA : ESPECIAL : III : ESPECIAL : IV : 25.11.97
 122164-7; RUI SOARES DE OLIVEIRA : ESPECIAL : III : ESPECIAL : IV : 30.11.97

Categoria: * MED.CARDIOLOGIA *****

127862-2; PAULO WERY TEIXEIRA ROSA : SEGUNDA : V : SEGUNDA : VI : 12.11.97

Categoria: * MED.CIRURGIA GERAL *****

123477-3; BAEON PEREIRA ALVES : PRIMEIRA : III : PRIMEIRA : IV : 26.11.97
 123497-8; PAULO RENATO FIORAVANTI : PRIMEIRA : III : PRIMEIRA : IV : 29.11.97
 129318-4; ALESSANDRO PAOLO SEQUENZIA : SEGUNDA : I : SEGUNDA : II : 10.11.97
 129320-6; GERALDO AFFONSO COSTA : SEGUNDA : I : SEGUNDA : II : 14.11.97

Categoria: * MED.CLINICA MEDICA *****

118079-7; JAIR DOS SANTOS : ESPECIAL : III : ESPECIAL : IV : 23.11.97
 127925-4; MARCO ANTONIO DE OLIVEIRA CARNEIRO : SEGUNDA : V : SEGUNDA : VI : 10.11.97
 129205-6; ANTONIO SOLANO BECKER : SEGUNDA : I : SEGUNDA : II : 13.11.97

Categoria: * MED.GINECO.E OBSTETRICIA *****

119845-9; VOLNEY PAULINO FERREIRA T MENDES : ESPECIAL : I : ESPECIAL : II : 03.11.97
 123476-5; FATIMA RODRIGUES DA SILVA FONSECA : PRIMEIRA : III : PRIMEIRA : IV : 28.11.97
 129244-7; FERNANDO LUIS SILVA LEITE : SEGUNDA : I : SEGUNDA : II : 13.11.97

Categoria: * MED.PEDIATRIA *****

127920-3; JOAO RICARDO LOPES MENDES : SEGUNDA : V : SEGUNDA : VI : 10.11.97
 129208-1; MARIA APARECIDA BRAGA : SEGUNDA : I : SEGUNDA : II : 08.11.97
 129224-2; ALICE ODETE CARDOSO LELIS SARAIVA : SEGUNDA : I : SEGUNDA : II : 16.11.97
 129251-0; ELYSIO MORAES GARCIA : SEGUNDA : I : SEGUNDA : II : 20.11.97
 129263-3; MARCIO DE OLIVEIRA DIAS : SEGUNDA : I : SEGUNDA : II : 07.11.97
 129268-4; RICARDO CORSI : SEGUNDA : I : SEGUNDA : II : 10.11.97

Regional: 18053 CSC 10 - CENTRO DE SAUDE CEILANDIA 10

Categoria: * AUXILIAR DE ENFERMAGEM *****

130054-7; MARIA ELIANA SILVA ARAUJO : SEGUNDA : I : SEGUNDA : II : 12.11.97

Categoria: * AGENTE DE SAUDE PUBLICA *****

119982-0; RAIMUNDA MARIA P RAMOS BANDEIRA : ESPECIAL : IV : ESPECIAL : V : 16.11.97

Regional: 19009 HRBZ - HOSPITAL REGIONAL DE BRAZLANDIA

Categoria: * ARTIFICE-ELETR.COMUNIC. *****

135185-1; ANTONIO LUIS DE ALCANTARA : TERCEIRA : III : TERCEIRA : IV : 08.11.97

Categoria: * MOTORISTA *****

135124-9; MARIA DORALICE DA SILVA LIMA : TERCEIRA : III : TERCEIRA : IV : 01.11.97

Categoria: * ENFERMEIRO *****

127882-7; CREUSA KURAMOTO : SEGUNDA : V : SEGUNDA : VI : 04.11.97
 135285-7; AMELIA CHAVES DOS SANTOS : TERCEIRA : III : TERCEIRA : IV : 22.11.97

Categoria: * AUXILIAR DE ENFERMAGEM *****

129314-1; ANTONIA BARBOSA PEREIRA : PRIMEIRA : III : PRIMEIRA : IV : 21.11.97
 129348-6; JEANE ALVES BATISTA : PRIMEIRA : III : PRIMEIRA : IV : 22.11.97
 129353-2; RAIMUNDA TOMAZ DA SILVA : PRIMEIRA : III : PRIMEIRA : IV : 22.11.97
 129381-8; ANDREA DE SOUZA FERREIRA : PRIMEIRA : III : PRIMEIRA : IV : 21.11.97
 129403-2; VANILDA BATISTA PEREIRA DE MESQUITA : PRIMEIRA : III : PRIMEIRA : IV : 22.11.97
 129404-1; ELZA DA SILVA LIMA : PRIMEIRA : III : PRIMEIRA : IV : 22.11.97
 135150-8; MARIA DA CONCEICAO DE R RODRIGUES : TERCEIRA : III : TERCEIRA : IV : 03.11.97
 135211-3; MARIA APARECIDA DE PAULA ROCHA : TERCEIRA : III : TERCEIRA : IV : 07.11.97
 135266-1; ELINETE CAVALCANTE DA SILVA : TERCEIRA : III : TERCEIRA : IV : 21.11.97

Categoria: * TECNICO LAB. PAT. CLINICA *****

119854-8; FRANCISCO DE ARIMATEA BATISTA LEMOS : ESPECIAL : IV : ESPECIAL : V : 12.11.97

Categoria: * NUTRICAO *****

135112-5; MARIA CONCEICAO DE LIMA : TERCEIRA : III : TERCEIRA : IV : 08.11.97

Categoria: * MED.CIRURGIA GERAL *****

127999-8; JOSE MARIA ALVES : SEGUNDA : V : SEGUNDA : VI : 02.11.97

Categoria: * MED.GINECO.E OBSTETRICIA *****

123395-5; VENILTON CRUZ CAVALCANTE : PRIMEIRA : III : PRIMEIRA : IV : 23.11.97
 129194-7; JOSENIL DINIZ DE MELO : SEGUNDA : I : SEGUNDA : II : 16.11.97
 129276-5; LUIZ CARLOS BELMONTE DE BARROS : SEGUNDA : I : SEGUNDA : II : 20.11.97

Categoria: * MED.PEDIATRIA *****

129431-8; SANDRA HELENA LOPEZ SOLLA VASQUEZ : SEGUNDA : I : SEGUNDA : II : 20.11.97
 135385-3; MARIA DAS GRACAS SANDES REIS : TERCEIRA : III : TERCEIRA : IV : 23.11.97

Regional: 19043 CSBZ - CENTRO DE SAUDE DE BRAZLANDIA

Categoria: * AGENTE ADMINISTRATIVO *****

135354-3; ELIANA MENDES RIBEIRO : TERCEIRA : III : TERCEIRA : IV : 23.11.97

Categoria: * ODONTOLOGO *****

128643-9; MARIA DE RIBAMAR MATOS : SEGUNDA : III : SEGUNDA : IV : 22.11.97

Categoria: * ENFERMEIRO *****

127883-5; FATIMA APARECIDA LEMES : SEGUNDA : V : SEGUNDA : VI : 04.11.97
 127884-3; ADRIANA TAVARES DE MORAIS BEZERRA : SEGUNDA : V : SEGUNDA : VI : 04.11.97

Categoria: * MED.PEDIATRIA *****

129528-4; NORMA DE ALMEIDA PADILHA : SEGUNDA : I : SEGUNDA : II : 03.11.97

Regional: 21006 HRG - HOSP. REGIONAL DO GAMA

Categoria: * AGENTE ADMINISTRATIVO *****

119776-2; MARCO ANTONIO DE CARVALHO : ESPECIAL : IV : ESPECIAL : V : 19.11.97
 119884-0; CARMEM MOREIRA DO VALE : ESPECIAL : IV : ESPECIAL : V : 12.11.97
 129514-4; MARIA NEUDA DE SOUSA SILVA : SEGUNDA : III : SEGUNDA : IV : 30.11.97
 135224-5; ONILDO ALVES DA SILVA : TERCEIRA : III : TERCEIRA : IV : 09.11.97
 135231-8; ROSIMAR ANDRADE MARINHO : TERCEIRA : III : TERCEIRA : IV : 23.11.97
 135248-2; RITA DE CASSIA BALBINO : TERCEIRA : III : TERCEIRA : IV : 18.11.97
 135281-4; ENEDINO BONFIM DE CARVALHO : TERCEIRA : III : TERCEIRA : IV : 07.11.97
 135345-4; JANETE DOS SANTOS BICA : TERCEIRA : III : TERCEIRA : IV : 10.11.97

Categoria: * ARTIFICE-ELETR.COMUNIC. *****

135138-9; JOSE CHAGAS RODRIGUES : TERCEIRA : III : TERCEIRA : IV : 24.11.97

Categoria: * AGENTE DE PORTARIA *****

119989-7; JOANA DARC DE JESUS LENCINA : UNICA : XIX : UNICA : XX : 22.11.97
 135122-2; ADAILSON RODRIGUES A. DOS SANTOS : UNICA : I : UNICA : II : 01.11.97

Categoria: * ODONTOLOGO *****

135331-4; VALESKA DE ALMEIDA CASTRO : TERCEIRA : III : TERCEIRA : IV : 09.11.97

Categoria: * FARMACEUTICO BIOD. LABORATORIO *****

123405-6; MAURICIO ROLO FILHO : PRIMEIRA : III : PRIMEIRA : IV : 22.11.97
 126062-6; JAIDETE MONTEIRO DE MENDONCA : PRIMEIRA : I : PRIMEIRA : II : 07.11.97

Categoria: * ASSISTENTE SOCIAL *****

130231-1; MARIA LUCIA SOARES DO PRADO : SEGUNDA : I : SEGUNDA : II : 23.11.97

Categoria: * ENFERMEIRO *****

123494-3; HELIO RODRIGUES NOGUEIRA : PRIMEIRA : III : PRIMEIRA : IV : 29.11.97
 126060-0; JACI AUGUSTA CAETANO : PRIMEIRA : I : PRIMEIRA : II : 11.11.97
 127844-4; EUNICE GOMES DA SILVA : SEGUNDA : V : SEGUNDA : VI : 03.11.97
 127848-7; SILVANA ALVES SANTANA : SEGUNDA : V : SEGUNDA : VI : 06.11.97
 127885-1; MARIA DO CARMO DALMOLIN BARICHELLO : SEGUNDA : V : SEGUNDA : VI : 10.11.97
 127897-5; SILVIA CRISTINA CAMPOS : SEGUNDA : V : SEGUNDA : VI : 10.11.97
 127914-9; OLGA HENRIQUE DE MELO : SEGUNDA : V : SEGUNDA : VI : 11.11.97

Categoria: * NUTRICIONISTA *****

126120-7; MARIA DO SOCORRO BEZERRA CAMARA : PRIMEIRA : I : PRIMEIRA : II : 20.11.97
 132258-3; MARLI APARECIDA COSSI DA SILVA : SEGUNDA : I : SEGUNDA : II : 03.11.97

Categoria: * AUXILIAR DE ENFERMAGEM *****

112276-2; ROSALINA MARIA DA SILVA : SEGUNDA : III : SEGUNDA : IV : 07.11.97
 119932-3; CLEINE FONSECA ARAUJO : ESPECIAL : IV : ESPECIAL : V : 16.11.97
 119938-2; JAVAN ALVES DE TOLEDO : ESPECIAL : IV : ESPECIAL : V : 16.11.97
 119967-6; DECIO NEIVA DE SOUSA : ESPECIAL : IV : ESPECIAL : V : 16.11.97
 119988-9; SELMA HELENA MONTEIRO VIEIRA : ESPECIAL : IV : ESPECIAL : V : 16.11.97
 120029-1; GERALDA CACIA GARCIA DUARTE : ESPECIAL : IV : ESPECIAL : V : 22.11.97
 122135-3; DIVINA MARIA DE JESUS DO CARMO : ESPECIAL : III : ESPECIAL : IV : 28.11.97
 123671-7; MARIA MARGARIDA TEIXEIRA DA SILVA : ESPECIAL : I : ESPECIAL : II : 30.11.97
 123680-6; TEREZA CRISTINA DE ARAUJO FREITAS : ESPECIAL : I : ESPECIAL : II : 30.11.97
 123713-6; SANDRO LISBOA DE FREITAS : ESPECIAL : I : ESPECIAL : II : 28.11.97
 123815-9; ALCINETE SANTOS RIBEIRO : ESPECIAL : I : ESPECIAL : II : 24.11.97
 123862-1; VALERIA NEVES FLORES DE LIMA : ESPECIAL : I : ESPECIAL : II : 30.11.97
 127823-1; FLAVIA BEZERRA DE FREITAS : PRIMEIRA : V : PRIMEIRA : VI : 05.11.97
 129284-6; MARIA JOSE VIANA DE OLIVEIRA : PRIMEIRA : III : PRIMEIRA : IV : 21.11.97
 129296-0; CRISMA MARIA DE OLIVEIRA : PRIMEIRA : III : PRIMEIRA : IV : 21.11.97
 129297-8; LUCIA MARIA BASILIO ALVES : PRIMEIRA : III : PRIMEIRA : IV : 21.11.97
 129305-2; AILTON DOMICIO DA SILVA : PRIMEIRA : III : PRIMEIRA : IV : 21.11.97
 129308-7; MONICA FERREIRA DE MELO : PRIMEIRA : III : PRIMEIRA : IV : 21.11.97
 129309-5; MARIA ELEUSA DE MELO AMARAL : PRIMEIRA : III : PRIMEIRA : IV : 21.11.97
 129323-1; IVONE ALVES MALCHER E SILVA : PRIMEIRA : III : PRIMEIRA : IV : 21.11.97
 129329-0; EDNA DE SOUZA PEREIRA MARCILIANO : PRIMEIRA : III : PRIMEIRA : IV : 21.11.97
 129336-2; APARECIDA MARIA DIAS : PRIMEIRA : III : PRIMEIRA : IV : 22.11.97

129349-4; MARIA TEREZA DA SILVA	: PRIMEIRA	: III	: PRIMEIRA	: IV	: 22.11.97
129351-6; IRENNE SANCHA BANDEIRA	: PRIMEIRA	: III	: PRIMEIRA	: IV	: 23.11.97
129354-1; SILVENIR FERREIRA DA SILVA COSTA	: PRIMEIRA	: III	: PRIMEIRA	: IV	: 21.11.97
129356-7; MARIA DA PIEDADE SILVA	: PRIMEIRA	: III	: PRIMEIRA	: IV	: 23.11.97
129359-1; AUREA MARIA DOS SANTOS SOUSA	: PRIMEIRA	: III	: PRIMEIRA	: IV	: 22.11.97
129362-1; MONICA APARECIDA BARROS VITORINO	: PRIMEIRA	: III	: PRIMEIRA	: IV	: 23.11.97
129367-2; ELISMAR DA GRACA MELO DE LIMA	: PRIMEIRA	: III	: PRIMEIRA	: IV	: 21.11.97
129370-2; IRANDI IRIS DANTAS	: PRIMEIRA	: III	: PRIMEIRA	: IV	: 22.11.97
129386-9; MARILENE LIMA DA SILVA	: PRIMEIRA	: III	: PRIMEIRA	: IV	: 23.11.97
129389-3; WAYMORSY MARIA DA SILVA ARAUJO	: PRIMEIRA	: III	: PRIMEIRA	: IV	: 27.11.97
129390-7; TANIA GOMES SILVA	: PRIMEIRA	: III	: PRIMEIRA	: IV	: 27.11.97
129391-5; LUCIA GORETH DE FREITAS LOPES	: PRIMEIRA	: III	: PRIMEIRA	: IV	: 22.11.97
129392-3; WAGNER SANTANA	: PRIMEIRA	: III	: PRIMEIRA	: IV	: 21.11.97
129407-5; ZANIA MARCIA XAVIER	: PRIMEIRA	: III	: PRIMEIRA	: IV	: 22.11.97
130132-2; EDNACY MOURA ALVES SEIXAS	: SEGUNDA	: I	: SEGUNDA	: II	: 16.11.97
130272-8; IRACI COSTA MIRANDA	: SEGUNDA	: I	: SEGUNDA	: II	: 26.11.97
135191-5; ESTEVA ALMEIDA MOREIRA FREIRE	: TERCEIRA	: III	: TERCEIRA	: IV	: 04.11.97
135192-3; LILIAN APARECIDA DA SILVA	: TERCEIRA	: III	: TERCEIRA	: IV	: 23.11.97
135217-2; IVONE ROQUE DOS SANTOS	: TERCEIRA	: III	: TERCEIRA	: IV	: 21.11.97
135235-1; ZILENA LUCIA LOPES	: TERCEIRA	: III	: TERCEIRA	: IV	: 23.11.97
Categoria: *** TECNICO EM RADIOLOGIA ***					
119912-9; ZELIA DAS DORES FERNANDES DA SILVA	: ESPECIAL	: IV	: ESPECIAL	: V	: 17.11.97
Categoria: *** TECNICO LAB. PAT. CLINICA ***					
123592-3; JOSE MAURICIO DE SOUZA	: ESPECIAL	: I	: ESPECIAL	: II	: 30.11.97
Categoria: *** AUX. OP. SERV. DIV. OP. MAQUINAS ***					
127831-2; FRANCISCO LUIZ DA SILVA	: UNICA	: XIX	: UNICA	: XX	: 03.11.97
Categoria: *** AUX.OP.SERV.DIV. - L. E CONS. ***					
119864-5; JOSE GOMES	: UNICA	: XIX	: UNICA	: XX	: 04.11.97
Categoria: *** NUTRICAO ***					
135097-8; LINDALVA ALVES CAMPELO GOMES	: TERCEIRA	: III	: TERCEIRA	: IV	: 10.11.97
135146-0; MARIA APARECIDA R DA CUNHA SOUZA	: TERCEIRA	: III	: TERCEIRA	: IV	: 07.11.97
Categoria: *** ORTOPEDIA E GESSO ***					
126050-2; MARIA BETANIA REGIS VASCONCELOS	: UNICA	: XIX	: UNICA	: XX	: 07.11.97
126080-4; MARIA CELINA LEITE LUZ DA SILVA	: UNICA	: XIX	: UNICA	: XX	: 08.11.97
Categoria: *** AOSD-APDIO ADMINISTRATIVO ***					
129992-1; ANTONIA FONTENELES DE SOUZA	: UNICA	: XIII	: UNICA	: XIV	: 13.11.97
130152-7; MARTA MARIA TEIXEIRA FEIJOO	: UNICA	: XIII	: UNICA	: XIV	: 20.11.97
Categoria: *** MED.CARDIOLOGIA ***					
127771-5; MIRIAM TEREZA MACHADO DOS SANTOS	: SEGUNDA	: V	: SEGUNDA	: VI	: 16.11.97
Categoria: *** MED.CIRURGIA GERAL ***					
129217-0; ELVIS ADRIANO DA SILVA OLIVEIRA	: SEGUNDA	: I	: SEGUNDA	: II	: 01.11.97
Categoria: *** MED.CLINICA MEDICA ***					
129223-4; LUIZ INACIO VIEIRA FERNANDES	: SEGUNDA	: I	: SEGUNDA	: II	: 24.11.97
135309-8; CARLOS HENRIQUE LARA DE ARRUDA	: TERCEIRA	: III	: TERCEIRA	: IV	: 10.11.97
Categoria: *** MED.GINECO.E OBSTETRICIA ***					
123469-2; NORIMASSA YOSHIDA	: PRIMEIRA	: III	: PRIMEIRA	: IV	: 28.11.97
128640-4; FABIO AVELINO DOS REIS	: SEGUNDA	: III	: SEGUNDA	: IV	: 08.11.97
135333-1; GENESCO SANTIAGO DE REZENDE NETO	: TERCEIRA	: III	: TERCEIRA	: IV	: 30.11.97
Categoria: *** MED.DRT. E TRAUMATOLOGIA ***					
127836-3; GALLIANO CEI JUNIOR	: SEGUNDA	: V	: SEGUNDA	: VI	: 04.11.97
127870-3; LUIZ CARLON BEZERRA GALVAO	: SEGUNDA	: V	: SEGUNDA	: VI	: 03.11.97
129261-7; LUCIO HENRIQUE DA SILVA FONSECA	: SEGUNDA	: I	: SEGUNDA	: II	: 28.11.97
135227-0; EULER COSTA VIDIGAL JUNIOR	: TERCEIRA	: III	: TERCEIRA	: IV	: 21.11.97
Categoria: *** MED.PEDIATRIA ***					
129281-1; ARI SILVIO FERNANDES DOS SANTOS	: SEGUNDA	: I	: SEGUNDA	: II	: 30.11.97
Categoria: *** MED.RADIOLOGISTA ***					
129365-6; RUBENS PEREIRA DA SILVA	: SEGUNDA	: I	: SEGUNDA	: II	: 29.11.97
Regional: 21035 CSG 1 - CENTRO DE SAUDE DO GAMA 1					
Categoria: *** MED.CLINICA MEDICA ***					
127791-0; SUELI RABELO NOBRE DE CASTRO	: SEGUNDA	: V	: SEGUNDA	: VI	: 03.11.97
Regional: 21036 CSG 2 - CENTRO DE SAUDE DO GAMA 2					
Categoria: *** AGENTE ADMINISTRATIVO ***					
120018-6; ELISANDO JOSE DE MORAIS	: ESPECIAL	: IV	: ESPECIAL	: V	: 23.11.97
Categoria: *** AGENTE DE PORTARIA ***					
120020-8; ILNEIDE MARIA GOMES C FERNANDES	: UNICA	: XIX	: UNICA	: XX	: 19.11.97
Categoria: *** AGENTE DE SAUDE PUBLICA ***					
119923-4; VANSERLI NUNES CAMPOS	: ESPECIAL	: IV	: ESPECIAL	: V	: 17.11.97

Regional: 21038 CSG 4 - CENTRO DE SAUDE DO GAMA 4					
Categoria: *** AUXILIAR DE ENFERMAGEM ***					
119756-8; MARIA MADALENA MOREIRA DE SOUZA	: ESPECIAL	: IV	: ESPECIAL	: V	: 16.11.97
[Progressao]					
Categoria: *** AGENTE DE SAUDE PUBLICA ***					
119893-9; MAIRA SOUSA GUIMARAES RIOS	: ESPECIAL	: IV	: ESPECIAL	: V	: 11.11.97
Regional: 21039 CSG 5 - CENTRO DE SAUDE DO GAMA 5					
Categoria: *** AGENTE DE SAUDE PUBLICA ***					
119927-7; NELITE DIAS ROCHA	: ESPECIAL	: IV	: ESPECIAL	: V	: 16.11.97
Categoria: *** MED.PEDIATRIA ***					
129239-1; TELMA ARAUJO DE OLIVEIRA SPAGNOLD	: SEGUNDA	: I	: SEGUNDA	: II	: 08.11.97
Regional: 21057 CSG 6 - CENTRO DE SAUDE DO GAMA 6					
Categoria: *** ENFERMEIRO ***					
127915-7; MILVIA CALVAD DE OLIVEIRA SALES	: SEGUNDA	: V	: SEGUNDA	: VI	: 11.11.97
Categoria: *** AGENTE DE SAUDE PUBLICA ***					
119782-7; ANGELITA MARIA DA SILVA SOARES	: ESPECIAL	: IV	: ESPECIAL	: V	: 04.11.97
Regional: 21058 CSG 7 - CENTRO DE SAUDE SANTA MARIA					
Categoria: *** AUXILIAR DE ENFERMAGEM ***					
129408-3; AURA REGINA MATTOS PEREIRA	: PRIMEIRA	: III	: PRIMEIRA	: IV	: 21.11.97
Categoria: *** MED.GINECO.E OBSTETRICIA ***					
135289-0; LOURIMAR SPINASSI CHAMPLONI	: TERCEIRA	: III	: TERCEIRA	: IV	: 18.11.97
Categoria: *** MED.PEDIATRIA ***					
135349-7; ADRIANA SANCHES	: TERCEIRA	: I	: TERCEIRA	: II	: 28.11.97

MATRIC	: NOME DO SERVIDOR	: SITUACAO ANTERIOR	: SITUACAO NOVA	: DATA	: DA
		: REFERENCIA	: REFERENCIA	: VIGENCIA	

Regional: 10001 ADM - ADMINISTRACAO CENTRAL					
Categoria: *** AGENTE ADMINISTRATIVO ***					
126140-1; MARIA DA GLORIA VELOSO DE OLIVEIRA	: NM29	: NM30	: 29.11.97		
127859-2; MARIA ALDEISE CASTRO CAVALCANTE	: NM27	: NM28	: 05.11.97		
127926-2; MARY LEDA FORTUNA	: NM27	: NM28	: 12.11.97		
Categoria: *** ARTIFICE-ALF.COSTURARIA ***					
127829-1; ELPIDIA TEIXEIRA DE SOUSA	: NM22	: NM23	: 05.11.97		
Categoria: *** MOTORISTA ***					
126125-8; COLEMAR JOSE GUIMARAES	: NM29	: NM30	: 22.11.97		
Categoria: *** AUX. EM ASSUNTOS EDUCACIONAIS ***					
122207-4; ANTONIA DE FATIMA PINHO FALCADO	: NM29	: NM30	: 21.11.97		
Regional: 10063 DRHDIV - DEPARTAMENTO DE REC. HUMANOS - DIVERSOS					
Categoria: *** AGENTE DE PORTARIA ***					
127873-8; EDMAR GONCALVES DE QUEIROZ	: NM15	: NM16	: 05.11.97		
127893-2; VALDINEI BESSA DE OLIVEIRA	: NM15	: NM16	: 06.11.97		
Regional: 11004 HBDF - HOSPITAL DE BASE DO DIST. FEDERAL					
Categoria: *** AGENTE ADMINISTRATIVO ***					
127892-4; JORGE LUIZ GOMES DA SILVA	: NM27	: NM28	: 06.11.97		
127911-4; TELMA MARIA RIBEIRO S DA COSTA	: NM27	: NM28	: 09.11.97		
Categoria: *** ART.ESPEC.-MAN.REST.VEIC. ***					
122152-3; FRANCISCO RIBEIRO GONCALVES	: NM27	: NM28	: 28.11.97		
Categoria: *** ARTIFICE-OBRA CIVIS ***					
123332-7; WILSON RODRIGUES DE OLIVEIRA	: NM27	: NM28	: 08.11.97		
Regional: 11066 HAB - HOSPITAL DE APOIO					
Categoria: *** AGENTE ADMINISTRATIVO ***					
127858-4; AFONSO GOMES DA SILVA	: NM27	: NM28	: 05.11.97		
Regional: 12055 HRAN - HOSPITAL REGIONAL DA ASA NORTE					

Categoria: *** ARTIFICE-OBRAS CIVIS ***				
123357-2;	JOSE SOARES FERREIRA SOBRINHO	NM27	NM28	16.11.97
Categoria: *** ARTIFICE-ELETR.COMUNIC. ***				
123402-1;	GERVASIO PEREIRA VERAS	NM27	NM28	19.11.97
Categoria: *** AUXILIAR DE ENFERMAGEM ***				
127899-1;	MARIA DE FATIMA S E SILVA DOMINGOS	NM27	NM28	10.11.97
Regional: 13010 HRS - HOSPITAL REGIONAL DE SOBRADINHO				
Categoria: *** ARTIFICE-CARP.MARCCENARIA ***				
126045-6;	VICENTE DE PAULO TOME	NM27	NM28	05.11.97
Regional: 17007 HRT - HOSP. REG. DE TAGUATINGA				
Categoria: *** AGENTE ADMINISTRATIVO ***				
126101-1;	MARINETE FONSECA BARROS	NM29	NM30	19.11.97
Regional: 17027 CST 3 - CENTRO DE SAUDE TAGUATINGA 3				
Categoria: *** AGENTE ADMINISTRATIVO ***				
126079-1;	RITA DE CASSIA CARVALHO RIBEIRO	NM29	NM30	12.11.97
Regional: 17061 CST 9 - CENTRO DE SAUDE DE TAGUATINGA 9				
Categoria: *** AGENTE ADMINISTRATIVO ***				
126046-4;	ROSANGELA DE OLIVEIRA SANTOS	NM29	NM30	06.11.97
Regional: 18024 CSC 9 - CENTRO DE SAUDE CEILANDIA 9				
Categoria: *** AGENTE ADMINISTRATIVO ***				
127854-1;	MARIA CONCEICAO D'ASSUMPCAO	NM27	NM28	05.11.97
Regional: 18040 HRC - HOSPITAL REGIONAL DE CEILANDIA				
Categoria: *** AGENTE ADMINISTRATIVO ***				
126102-9;	CREUSA TOCCHIO LISBOA NEVES	NM29	NM30	19.11.97
Categoria: *** AGENTE DE PORTARIA ***				
127881-9;	ORMEZINDA PEREIRA ALVES	NM15	NM16	04.11.97
Regional: 21006 HRG - HOSP. REGIONAL DO GAMA				
Categoria: *** AGENTE ADMINISTRATIVO ***				
127917-3;	VALERIA DA FONSECA SILVA	NM27	NM28	11.11.97
Categoria: *** TELEFONISTA ***				
122082-9;	DARCY DUARTE	NM18	NM19	08.11.97
Regional: 21038 CSG 4 - CENTRO DE SAUDE DO GAMA 4				
Categoria: *** AGENTE ADMINISTRATIVO ***				
127865-7;	MARIA DO CARMO DA SILVA	NM27	NM28	03.11.97

ORDEM DE SERVIÇO DE 19 DE JANEIRO DE 1998

O DIRETOR DO DEPARTAMENTO DE RECURSOS HUMANOS DA FUNDAÇÃO HOSPITALAR DO DISTRITO FEDERAL, no uso de suas atribuições regimentais e considerando o disposto no Inciso II, item 7 da Instrução nº 13, de 1º de agosto de 1995, resolve:

1 - Averbar o tempo de serviço prestado pelos servidores abaixo indicados, aos órgãos e entidades a seguir mencionados:

PROCESSO: 061.002804/95

NOME: WAJIHA NASSER XIMENES, matrícula 120.129-8, Assistente Superior de Saúde - Médico, HBDF.
329 dias, ou seja, 10 meses e 29 dias, com base no Parecer nº 10 da CGR, conforme Certidão expedida pelo INSS, no período de 1-3-82 a 23-1-83, contados somente para fins de aposentadoria.

PROCESSO: 061.002804/95

NOME: WAJIHA NASSER XIMENES, matrícula 120.129-8, Assistente Superior de Saúde - Médico, HBDF.
549 dias, ou seja, 1 ano, 6 meses e 4 dias prestados como médico-residente à Fundação Hospitalar do Distrito Federal, no período de 5-1-80 a 6-7-81, contados somente para fins de aposentadoria.

PROCESSO: 061.022025/98

NOME: BENÍCIO OTON DE LIMA, matrícula 112.643-1, Assistente Superior de Saúde - Médico, HBDF.
1.847 dias, ou seja, 5 anos e 22 dias, com base no Parecer nº 10 da CGR, conforme Certidão expedida pelo INSS, nos períodos de 12-12-69 a 11-6-74 e 12-6-74 a 1-1-75, contados somente para fins de aposentadoria.

PROCESSO: 061.022025/98

NOME: BENÍCIO OTON DE LIMA, matrícula 112.643-1, Assistente Superior de Saúde - Médico, HBDF.

1.097 dias, ou seja, 3 anos e 2 dias prestados como médico-residente à Fundação Hospitalar do Distrito Federal, no período de 2-1-75 a 2-1-78, contados somente para fins de aposentadoria.

PROCESSO: 061.030028/98

NOME: ITAMAR SILVA OLIVEIRA, matrícula 131.289-8, Assistente Intermediário de Saúde - Artífice - Eletrônica e Comunicações, HRT.
2.039 dias, ou seja, 5 anos, 7 meses e 4 dias, com base no Parecer nº 10 da CGR, conforme Certidão expedida pelo INSS, nos períodos de 9-12-81 a 7-1-82, 1-6-84 a 26-2-85, 28-7-85 a 4-9-85, 4-3-86 a 28-7-86, 1-8-86 a 6-9-86, 3-11-86 a 9-9-87, 10-9-87 a 15-6-90, 18-2-91 a 18-4-91 e 2-5-91 a 12-9-91, contados somente para fins de aposentadoria.

PROCESSO: 061.039030/98

NOME: CELESTE MARIA MESQUITA DE MELO, matrícula 109.799-7, Assistente Intermediário de Saúde - Agente Administrativo, HRAN.
954 dias, ou seja, 2 anos, 7 meses e 14 dias, com base no Parecer nº 10 da CGR, conforme Certidão expedida pelo INSS, nos períodos de 1-5-74 a 30-9-75, 1-10-75 a 31-1-76, 24-3-76 a 3-6-76 e 2-1-85 a 30-8-85, contados somente para fins de aposentadoria.

PROCESSO: 061.042978/95

NOME: MARIA ONEIDE DA SILVA SANTOS, matrícula 130.940-4, Assistente Intermediário de Saúde - Auxiliar de Enfermagem, HRC.
3.585 dias, ou seja, 9 anos e 10 meses, com base no Parecer nº 10 da CGR, conforme Certidão expedida pelo INSS, nos períodos de 3-12-73 a 18-9-74, 20-3-75 a 24-12-75, 29-1-76 a 3-8-82 e 23-3-85 a 18-12-86, contados somente para fins de aposentadoria.

PROCESSO: 061.022022/98

NOME: IRANILDES MACHADO MORENO, matrícula 110.058-1, Assistente Intermediário de Saúde - Auxiliar de Enfermagem, HBDF.
1.087 dias, ou seja, 2 anos, 11 meses e 27 dias, com base no Parecer nº 10 da CGR, conforme Certidão expedida pelo INSS, nos períodos de 12-5-73 a 20-5-74 e 13-8-74 a 25-7-76, contados somente para fins de aposentadoria.

PROCESSO: 061.022021/98

NOME: ANTÔNIA MARIA SILVA, matrícula 130.033-4, Assistente Básico de Saúde - AOSD - Apoio Administrativo, HBDF.
3.770 dias, ou seja, 10 anos e 4 meses, com base no Parecer nº 10 da CGR, conforme Certidão expedida pelo INSS, nos períodos de 5-7-80 a 31-1-90 e 1-2-90 a 30-10-90, contados somente para fins de aposentadoria.

PROCESSO: 061.023727/97

NOME: MARIA BISPO ALVES DE OLIVEIRA, matrícula 121.491-8, Assistente Intermediário de Saúde - Nutrição, HBDF.
382 dias, ou seja, 1 ano e 17 dias, com base no Parecer nº 10 da CGR, conforme Certidão expedida pelo INSS, no período de 29-7-82 a 14-8-83, contados somente para fins de aposentadoria.

PROCESSO: 061.039316/93

NOME: MARIA CRISTINA ALCÂNTARA DA SILVA FORMIGA, matrícula 115.938-1, Assistente Superior de Saúde - Médico, HRAN.
125 dias, ou seja, 4 meses e 5 dias prestados à Fundação do Serviço Social - DF, no período de 15-7-80 a 16-11-80, contados para fins de adicional e aposentadoria.

PROCESSO: 061.039570/97

NOME: ELZA DA PENHA LAUDARES, matrícula 133.776-9, Assistente Superior de Saúde - Enfermeiro, HRAN.
493 dias, ou seja, 1 ano, 4 meses e 8 dias prestados à Fundação Hospitalar do Distrito Federal, no período de 14-9-88 a 19-1-90, contados para fins de adicional e aposentadoria.

2 - RETIFICAR a averbação de tempo de serviço concedida à servidora abaixo indicada:

PROCESSO: 061.008725/87

NOME: MARLENE LOPES DE ALENCAR, matrícula 127.468-6, Assistente Intermediário de Saúde - Auxiliar de Enfermagem, HRT.
752 dias, ou seja, 2 anos e 22 dias prestados ao Governo do Estado de Rondônia - Secretaria de Estado da Administração, no período de 10-7-85 a 31-7-87, contados para fins de adicional e aposentadoria.
Retificada devido alteração feita na data de admissão da servidora na FHDF. Publicação original: DODF nº 179, de 17-9-97, página 7413.

3 - CANCELAR a averbação de tempo de serviço concedida ao servidor abaixo indicado:

PROCESSO: 061.042353/97

NOME: DÊNIS SILVÉRIO DE MORAIS, matrícula 130.914-5, Assistente Superior de Saúde - Enfermeiro, HRC.
5.478 dias, ou seja, 15 anos e 3 dias, com base no Parecer nº 10 da CGR, conforme Certidão expedida pelo INSS, nos períodos de 2-9-74 a 28-2-75, 23-2-76 a 20-9-79, 16-2-80 a 12-3-81 e 11-8-81 a 20-6-91, contados somente para fins de aposentadoria.
Averbação cancelada a pedido do interessado. Publicada no DODF nº 147, em 4-8-97, páginas 5899 e 5900.

LEADOR MACHADO

DIVISÃO DE PESSOAL

ORDEM DE SERVIÇO DE 16 DE JANEIRO DE 1998

A Diretora da Divisão de Pessoal no uso das atribuições regimentais e considerando o disposto na Ordem de Serviço de 11 de agosto de 1.995, resolve:

Conceder **LICENÇA-PRÊMIO POR ASSIDUIDADE**, aos servidores abaixo relacionados lotados na ADMC nos termos do Art. 87 da Lei 8.112/90 combinado com a Lei 221/90, condicionado o período de gozo aos critérios da Administração deduzidos os meses por ventura usufruídos.

ADMINISTRAÇÃO CENTRAL

NOME: MARIA JOSÉ DE AGUIAR

MATRÍCULA: 120.111-5

QUINQUÊNIO(S): 3º 29.12.92 a 28.12.97.

PROCESSO: 061.006659/92

MARIA DULCE GOMES

SECRETARIA DE TRANSPORTES

DEPARTAMENTO DE ESTRADAS DE RODAGEM
DO DISTRITO FEDERAL

INSTRUÇÕES DE 16 DE JANEIRO DE 1998

O DIRETOR GERAL SUBSTITUTO DO DEPARTAMENTO DE ESTRADAS DE RODAGEM DO DISTRITO FEDERAL, usando das atribuições que lhe confere o artigo 66, inciso VIII, do Regimento aprovado pelo Decreto nº 15.342, de 20 de dezembro de 1.993 e com base no Decreto 18.445 de 15.07.97, resolve: Retificar a Instrução de Serviço de 09.01.98, publicada no DODF nº 08 de 13.01.98, página 34, que designou o servidor ANTONIO VALMIR GOMES DE SOUSA, matrícula 93.021-0 para substituir o servidor GERALDO ALVES DE OLIVEIRA, matrícula 94.376-2 e designou o servidor JOAQUIM PEREIRA DE ABREU, matrícula 92.823-2, para substituir o servidor HAMILTON DE PAULA PEREIRA, matrícula 92.598-X. Onde se lê: símbolo DFG-09, leia-se: símbolo DFG-07.

O DIRETOR GERAL SUBSTITUTO DO DEPARTAMENTO DE ESTRADAS DE RODAGEM DO DISTRITO FEDERAL, usando das atribuições que lhe confere o artigo 66, inciso VIII, do Regimento aprovado pelo Decreto nº 15.342, de 20 de dezembro de 1.993 e com base no Decreto 18.445 de 15.07.97, resolve: Retificar a Instrução de Serviço de 04.12.97, publicada no DODF nº 243 de 17.12.97, página 10.475, que designou o servidor ELCY OZÓRIO DOS SANTOS, matrícula 93.571-7 para substituir o servidor JOSÉ FLORENTINO CAIXETA, matrícula 93.908-0. Onde se lê: por motivo de férias regulamentares do titular, leia-se: tendo em vista o titular estar substituindo no mesmo período.

RUI CORRÊA VIEIRA

SECRETARIA DE AGRICULTURA

ATO DO CHEFE DE GABINETE

ORDEM DE SERVIÇO DE 31 DE DEZEMBRO DE 1997

A CHEFE DE GABINETE DA SECRETARIA DE AGRICULTURA DO DISTRITO FEDERAL, no uso das atribuições que lhe confere a delegação de competência estabelecida pela Portaria nº 001/95-SADF, de 15 de fevereiro de 1995, e tendo em vista o que dispõe o artigo 3º do Decreto nº 15.357, de 23 de dezembro de 1993, resolve:

Mandar cessar o pagamento do Adicional de Insalubridade - Grau Máximo, concedido ao servidor ALBERTO MAGNO ARAGÃO RODRIGUES, Técnico de Inspeção Sanitária e Industrial, Mat. nº 31.939-2, do Quadro de Pessoal do Distrito Federal, a partir de 01/01/98.

GÓDIVA DE VASCONCELOS PINTO

ORDEM DE SERVIÇO DE 15 DE JANEIRO DE 1998

A Comissão de Avaliação de Desempenho da Secretaria de Agricultura do Distrito Federal, designada pela Portaria nº 09, de 13 de junho de 1997, publicada no DODF nº 112, de 16 de junho de 1997, resolve:

Publicar o resultado da Avaliação de Desempenho dos servidores abaixo relacionados, referente ao período de 16 de outubro de 1996 a 15 de outubro de 1997, conforme Portaria nº 01 / 95 - SEA.

MATRÍCULA	NOME	CARGO	PONTOS	CONCEITO
19.602-9	MARIA AUXILIADORA DE S. LEÃO	TÉC. ADM.PÚBLICA	4,58	EXCELENTE
21.748-4	ARACI MARIA GUEDES	ANAL.DE ORÇAMENTO	4,00	BOM
22.108-2	SANDRA DA SILVA CARDOSO	TÉC. ADM.PÚBLICA	4,70	EXCELENTE
22.295-X	MARIA MOURA DA SILVA	AUX. ADM.PÚBLICA	4,47	BOM
22.318-2	LUZIA TELES DA SILVA	TÉC. ADM.PÚBLICA	4,64	EXCELENTE
22.341-7	SANDRA LUZIA BATISTA LUZ SILVA	AUX. ADM.PÚBLICA	4,30	BOM
22.535-5	SÍRIA BARROSO DE SOUZA F. FARIA	TÉC. ADM.PÚBLICA	4,40	BOM
23.214-9	MARIA GEOVANNY B. DE FREITAS	TÉC. FINANÇAS E CONTR.	5,00	EXCELENTE
23.244-0	EDUIRSON ALVES DUARTE	TÉC. DE ORÇAMENTO	5,00	EXCELENTE
23.265-3	*IOLANDA MARIA DA S. PEREIRA	TÉC. ADM.PÚBLICA	4,72	EXCELENTE
23.293-9	MARIA EVA DAS DORES DE DEUS	TÉC. ADM.PÚBLICA	4,77	EXCELENTE
25.415-0	CELIOMAR PEREIRA DA SILVA	TÉC. ADM.PÚBLICA	4,40	BOM
25.939-X	ALVINO FERNANDES DE OLIVEIRA	ANALISTA DE ORÇ.	4,90	EXCELENTE
30.340-2	**RIGNO SANTOS AMARAL	TÉC. INSP. SANIT. IND.	4,65	EXCELENTE
30.376-3	AMÉRICO JOSÉ DE SANTANA	TÉC. INSP. SANIT. IND.	4,73	EXCELENTE
30.533-2	JOÃO SEVERINO DA SILVA	TÉC. INSP. SANIT. IND.	4,45	BOM
30.599-5	ANTONIO RODRIGUES CIPRIANO	AUX. ADM.PÚBLICA	5,00	EXCELENTE
30.685-1	LÍDIA RODRIGUES DE SIQUEIRA	TÉC. ADM.PÚBLICA	4,61	EXCELENTE
31.299-1	IVANETE RODRIGUES DOS SANTOS	AUX. ADM.PÚBLICA	5,00	EXCELENTE
31.317-X	IEDA BORGES DA SILVA	TÉC. ADM.PÚBLICA	4,52	EXCELENTE
31.319-X	BETÂNIA MARIA DE SOUZA SANTOS	TÉC. ADM.PÚBLICA	4,69	EXCELENTE
31.939-2	ALBERTO MAGNO A. RODRIGUES	TÉC. INSP. SANIT. IND.	5,00	EXCELENTE
32.102-8	JOACY MENDES CARNEIRO	TÉC. INSP. SANIT. IND.	4,16	BOM
33.000-0	JOSÉLIA OLIVEIRA DA SILVA	AUX. ADM.PÚBLICA	4,50	EXCELENTE
33.335-2	BENITO SANTOS BATISTA JÚNIOR	TÉC. ADM.PÚBLICA	4,63	EXCELENTE
33.339-5	WELLINGTON MAGALHÃES LOPES	TÉC. ADM.PÚBLICA	4,90	EXCELENTE
33.752-8	ALCIRA SANTOS RIBEIRO	TÉC. ADM.PÚBLICA	4,52	EXCELENTE
33.760-9	GISLEIDE MARIA DA COSTA	TÉC. ADM.PÚBLICA	4,50	EXCELENTE
33.892-3	LUCIMEIRE MARIA DE SOUSA	AUX. ADM.PÚBLICA	4,50	EXCELENTE
33.994-6	ANTONIA DE MARIA C. PEREIRA	AUX. ADM.PÚBLICA	4,60	EXCELENTE
34.036-7	PAULO ALVES PEREIRA	TÉC. ADM.PÚBLICA	4,53	EXCELENTE
34.038-3	LENA DA ROCHA VIANA	AUX. ADM.PÚBLICA	4,75	EXCELENTE
34.637-3	DULCILEI DA CRUZ	TÉC. ADM.PÚBLICA	4,47	BOM
34.644-6	ADEMILSON APARECIDO RONCHI	TÉC. ADM.PÚBLICA	4,50	EXCELENTE
34.677-2	WILLIAM MENDES DA SILVA	AUX. ADM.PÚBLICA	4,85	EXCELENTE
34.757-4	JOSÉ LUIS PEREIRA	TÉC. ADM.PÚBLICA	5,00	EXCELENTE
35.373-6	DOUGLAS CARVALHO	TÉC. ADM.PÚBLICA	4,73	EXCELENTE
39.226-X	MARIA LÚCIA IDELFONSO FERREIRA	AUX. ADM.PÚBLICA	4,52	EXCELENTE
39.643-5	JANICE PIRES GONÇALVES	AUX. ADM.PÚBLICA	4,50	EXCELENTE
39.739-3	GLAÚCIA MARIA R. DOS SANTOS	TÉC. ADM.PÚBLICA	4,63	EXCELENTE

39.785-7	EDENIA LUCAS DE PAIVA	TÉC. ADM.PÚBLICA	4,62	EXCELENTE
39.844-6	FRANCISCA ALBERTINA F. DE MELO	TÉC. ADM.PÚBLICA	4,43	BOM
40.418-7	***MARIA CRISTINA R. BRANQUINHO	TÉC. ADM.PÚBLICA		
40.884-0	IVANEIDE PIRES MAGALHÃES	TÉC. ADM.PÚBLICA	4,53	EXCELENTE
43.472-8	DANIEL REIS DE FREITAS	TÉC. INSP. SANIT. IND.	4,63	EXCELENTE
43.523-6	LECY CARVALHO AMARAL	TÉC. ADM.PÚBLICA	4,63	EXCELENTE
43.629-1	FERNANDA SANTOS DE OLIVEIRA	TÉC. ADM.PÚBLICA	4,59	EXCELENTE
43.845-6	MARCOS VINÍCIUS CUSTÓDIO LIMA	TÉC. ADM.PÚBLICA	5,00	EXCELENTE
43.906-1	ROSELENE MENDES DA SILVA	TÉC. ADM.PÚBLICA	4,63	EXCELENTE
43.949-5	ADALBERTO PEREIRA DE CASTRO	TÉC. ADM.PÚBLICA	4,45	BOM
44.114-7	JOSÉ AGMAR DE SOUZA	TÉC. ORÇAMENTO	5,00	EXCELENTE
44.122-8	SIRLENE SANTANA DA SILVA	AUX. ADM.PÚBLICA	4,84	EXCELENTE

* Servidora avaliada no período de 16.10.96 a 25.05.97, por motivo de Licença p/trato de interesses particulares.

** Servidor avaliado no período de 16.10.97 a 05.05.97, por motivo de Licença prêmio por assiduidade.

*** Servidora de Licença Médica no período de 14.09.96 a 25.11.97.

JANICE PIRES GONÇALVES
PresidenteSIRLENE TEIXEIRA SANTANA
MembroGISLEIDE MARIA DA COSTA
MembroROSELENE MENDES DA SILVA
MembroFERNANDA SANTOS DE OLIVEIRA
MembroJOÃO LUIS HOMEM DE CARVALHO
Secretário de Agricultura

POLÍCIA CIVIL DO DISTRITO FEDERAL

ORDENS DE SERVIÇO DE 16 DE JANEIRO DE 1998

O DIRETOR-GERAL DA POLÍCIA CIVIL DO DISTRITO FEDERAL, no uso da subdelegação de competência que lhe foi conferida pelo item 3, alínea "a" da Portaria nº 034/93-SSP, de 21.06.93, e nos termos do artigo 1º, e item IV, do artigo 2º do Decreto nº 5.004, de 20.12.79, alterado pelo Decreto nº 6.608, de 09.02.82, resolve:

Designar a Agente de Polícia FÁBIO ADAMI ARAÚJO, matrícula nº 31.544-3, para substituir MARIA MARISE DA SILVA FREITAS, matrícula nº 38.933-1, Assistente da Divisão de Pessoal/DAG/PCDF, Código DFG-08, por motivo de licença gestante, no período de 15.01. a 14.05.98.

O DIRETOR-GERAL DA POLÍCIA CIVIL DO DISTRITO FEDERAL, no uso da subdelegação de competência que lhe foi conferida pelo item 3, alínea "a" da Portaria nº 034/93-SSP, de 21.06.93, resolve:

I - Dispensar o Agente de Polícia GUILHERME FRANCISCO GUIMARÃES, matrícula nº 23.420-6, de exercer o Cargo em Comissão, Código DFG-02, de Chefe da Seção de Vigilância/10º DP/CPC/PCDF, a partir de 05.01.98.

II - Designar o Agente de Polícia LUIZ FRANCISCO NICOLI, matrícula nº 26.667-1, para exercer o Cargo em Comissão, Código DFG-02, de Chefe da Seção de Vigilância/10º DP/CPC/PCDF, a partir de 05.01.98.

III - Dispensar, a pedido, o Perito Médico-Legista ALUISIO TRINDADE FILHO, matrícula nº 23.652-7, de exercer o Cargo em Comissão, Código DFG-05, de Chefe da Seção de Perícias no Morto/DPML/IML/CPT/PCDF, a partir de 12.01.98.

IV - Designar o Perito Médico-Legista RICARDO CÉSAR FRADE NOGUEIRA, matrícula nº 39.522-6, para exercer o Cargo em Comissão, Código DFG-05, de Chefe da Seção de Perícias no Morto/DPML/IML/CPT, a partir de 12.01.98.

TEODORO RODRIGUES PEREIRA

SECRETARIA DE CULTURA E ESPORTE

FUNDAÇÃO CULTURAL DO DISTRITO FEDERAL

DIRETORIA EXECUTIVA

INSTRUÇÃO DE 10 DE JANEIRO DE 1998

Diretor Executivo da Fundação Cultural do Distrito Federal, no uso da delegação de competência que lhe confere a Instrução nº 01, de 24 de março de 1995, e tendo em vista o constante do processo nº 081.002698/97, resolve designar MIRTA EUGÊNIA VARELLA SCOSTEGUY, matrícula nº 1350-1, Diretora do Departamento de Promoções-DE-FCDF, código DFG-13, para, na qualidade de Executora e sem prejuízo de suas atribuições normais, acompanhar o cumprimento dos Termos de Contratos celebrados entre a Fundação Cultural do Distrito Federal e as empresas participantes do Projeto Temporadas Populares 5ª Edição, tudo nos termos do processo acima mencionado.

NILSON RODRIGUES DA FONSECA

INSTRUÇÃO DE 12 DE JANEIRO DE 1998

O DIRETOR-EXECUTIVO DA FUNDAÇÃO CULTURAL DO DISTRITO FEDERAL, no uso das atribuições que lhe confere o item 2, da Instrução nº 01 de 24 de março de 1995, resolve:

Autorizar, com base no artigo 5º da Lei nº 197, de 04.12.91, e § 2º do artigo 196, da Lei nº 8.112, de 11.12.90, o pagamento de Auxílio-Natalidade aos servidores abaixo relacionados:

INTERESSADO : ANTONIO SERGIO ALVES DA SILVA, matrícula nº 637-8

PROCESSO Nº : 081.003533/97

INTERESSADA : KARLLA SORAYA OLIVEIRA RAMOS, matrícula nº 1239-4

PROCESSO Nº : 081.003547/97

NILSON RODRIGUES DA FONSECA

DESPACHO DO DIRETOR
Em 12 de janeiro de 1998

Concedo, com base no artigo 197, inciso I, da Lei nº 8.112/90, c/c o artigo 29, inciso I, do Decreto nº 12.740/90, tendo em vista a competência que lhe foi delegada no item 2, da Instrução nº 01 de 24 de março de 1995, Salário-Família a servidora abaixo relacionada:
PROCESSO Nº : 081.003539/97
INTERESSADA : KARLLA SORAYA OLIVEIRA RAMOS
ASSUNTO : Concessão de Salário-Família, a partir de 29.12.97, pelo dependente MATHEUS OLIVEIRA RAMOS, (filho), nascido em 20 de dezembro de 1997.

NILSON RODRIGUES DA FONSECA

SECRETARIA DE MEIO AMBIENTE, CIÊNCIA E TECNOLOGIA

JARDIM BOTÂNICO DE BRASÍLIA

ORDEM DE SERVIÇO DE 19 DE JANEIRO DE 1998

A DIRETORA DO JARDIM BOTÂNICO DE BRASÍLIA, no uso das atribuições que lhe são conferidas pelo inciso X, artigo 30 do Regimento aprovado pelo Decreto nº 15.773 de 18 de julho de 1994, resolve:
Cessar os efeitos da Ordem de Serviço de 25/09/97, publicada no DODF nº 186 pág 7782 de 26/09/97, que designou SILENILDE CAMPOS DA SILVA, matrícula nº 07.039-4, Técnico de Administração Pública, para responder sem prejuízo de suas funções, pelo Cargo em Comissão de Encarregado, símbolo DFG-03 do Jardim Botânico de Brasília da Secretaria de Meio Ambiente, Ciência e Tecnologia do Distrito Federal, a partir de 06 de janeiro de 1998.

ALBA EVANGELISTA RAMOS

SERVIÇO DE LIMPEZA URBANA DO DISTRITO FEDERAL

DESPACHOS DO DIRETOR-GERAL
Em 16 de janeiro de 1998

PROCESSO Nº: 094.000.256/97
INTERESSADO : LUCIANO SALES OLIVEIRA e OUTRO
ASSUNTO : RECONHECIMENTO DE DÍVIDA

À vista do contido nos autos e com amparo nos artigos 80 e 81, do Decreto nº 16.098/94, RECONHEÇO A DÍVIDA no valor individual de R\$ 88,98 (oitenta e oito reais e noventa e oito centavos), correspondente a 0,5 (meia) diária, em favor dos servidores LUCIANO SALES OLIVEIRA e JORGE ARTUR FONTES CHAGAS DE OLIVEIRA, autorizados a empreender viagem à São Paulo/SP, no dia 12.12.97, com o fim de participar de reunião técnica com empresas recicladoras e empresas que utilizam embalagens recicláveis em seus produtos, realizada na CETESB, com a finalidade de viabilizar a formação de consórcio, objetivando investir em Usinas de reciclagem em todo território nacional, bem assim AUTORIZO a realização da despesa, a emissão de Nota de Empenho - ORDINÁRIO - e o respectivo pagamento da importância citada, em favor dos supracitados credores, com base nos artigos 38, inciso I e 39, inciso II e IV, do supramencionado diploma legal, correndo a despesa à conta do Elemento 3490:92 - DESPESAS DE EXERCÍCIOS ANTERIORES, condicionando o pagamento à disponibilidade orçamentária e financeira para o atendimento da despesa.

Em 19 de janeiro de 1998

Tendo em vista o disposto no artigo 68, § 1º e 2º da Lei nº 8.112/90 e ainda, com base no Laudo Técnico expedido pelo Serviço de Medicina, Higiene e Segurança do Trabalho - DAF/SLU, DECIDO
I - SUSPENDER o ADICIONAL DE INSALUBRIDADE concedido aos servidores abaixo relacionados, todos do QP/SLU, cedidos para a Secretaria do Meio Ambiente, Ciência e Tecnologia - SEMATEC, conforme DODF nº 240, página 10.315, de 12.12.97.

NOME	MATRÍCULA	VIGÊNCIA
Elos Nunes Cândido	83.474-2	18.12.97
Maria Tereza de Araújo	00.470-7	18.12.97
Cleomar dos Santos Azevedo	82.772-X	17.12.97

II - DETERMINAR, em consequência, a devolução aos cofres públicos, por parte dos servidores, das parcelas pagas indevidamente a título de Adicional de Insalubridade.

JOÃO JOSÉ AZEVEDO
Substituto



AGORA VOCÊ PODE TER O SEU CANTO DO JEITO QUE SEMPRE QUIS.

O QUE É O PROGRAMA CASA DA GENTE?

O Programa Casa da Gente faz parte da Política Habitacional do Governo Democrático e Popular. Ele garante à população o direito de morar bem, numa casa segura e saudável. O Programa começa por Santa Maria e vai se estender a Samambaia, Paranoá, Recanto das Emas e várias outras cidades, beneficiando milhares de famílias em todo o Distrito Federal.

QUAL A DIFERENÇA DO PROGRAMA CASA DA GENTE PARA OS OUTROS PROGRAMAS DE MORADIA POPULAR?

Com o Programa Casa da Gente, você pode receber financiamento para construir ou reformar a sua casa do jeito que sempre quis, ou comprar uma casa pronta. São recursos garantidos pelo orçamento do GDF e contratados com a CEF e Ministério de Orçamento e Planejamento. Agora o seu canto vai ter o seu jeito. E você ainda paga de acordo com o que ganha.

COMO FUNCIONA O PROGRAMA CASA DA GENTE?

O Programa oferece quatro opções de financiamento:
• para comprar uma casa pronta;
• para comprar material de construção com assistência técnica garantida;
• para comprar um terreno e igualmente ter assistência técnica; ou
• só assistência técnica.
O pagamento é financiado de acordo com sua renda mensal. E o valor das parcelas será de, no máximo, 30% da sua renda.

COMO FAZER O PROJETO DA CASA OU DA REFORMA?

Em cada cidade onde tiver o Programa Casa da Gente, será montado um canteiro comunitário em parceria com a administração Regional. Engenheiros e arquitetos estarão à disposição para ajudá-lo com a sua obra, do projeto até o acabamento.

QUEM PODE PARTICIPAR DO PROGRAMA CASA DA GENTE E EM QUE CIDADES ELE JÁ ESTÁ VALENDO?

Quem vive no Distrito Federal há 5 anos ou mais, e está assentado de forma regular. As localidades são:

- ▶ Santa Maria
- ▶ Samambaia
- ▶ Paranoá
- ▶ Recanto das Emas
- ▶ QE 38 - Guará II
- ▶ Varjão
- ▶ Ceilândia
- ▶ Riacho Fundo
- ▶ Sobradinho
- ▶ Gama
- ▶ Brazlândia

No Casa da Gente, os moradores na faixa de renda mais baixa, de até 3 salários mínimos, terão prioridade.

COMO SE INSCREVER NO PROGRAMA CASA DA GENTE?

Procure o canteiro comunitário do IDHAB logo após o lançamento do Programa na sua cidade.

idhab
Instituto de Desenvolvimento Habitacional do Distrito Federal



**GOVERNO
DEMOCRÁTICO
E POPULAR
GDF**

Brasília está cada vez mais legal. Dá gosto viver assim.

O Governo Democrático e Popular está tornando o Distrito Federal cada vez mais legal. Para isso foram criados projetos como o Morar Legal, do IDHAB, que está regularizando lotes em várias cidades e abrindo portas para a cidadania. Em nome de uma Brasília melhor, o governo agiu com firmeza no caso da invasão da Estrutural, mostrando que o respeito à lei é fundamental para a construção de um futuro digno. Outro exemplo é a legalização da Feira do Paraguai. Assim, dá gosto viver em Brasília.

**GOVERNO
DEMOCRÁTICO
E POPULAR
GDF**

SEÇÃO III

SECRETARIA DE GOVERNO

SUBSECRETARIA DE COORDENAÇÃO DAS
ADMINISTRAÇÕES REGIONAIS
ADMINISTRAÇÃO REGIONAL DO CRUZEIRORELAÇÃO DE COMPRAS/SERVIÇOS
DEZEMBRO/97

A Seção de Orçamento e Finanças da Divisão de Administração Geral da Administração Regional do Cruzeiro - RA.XI, em cumprimento ao disposto no Artigo 16, da Lei n.º 8.666/93 e Lei n.º 938 de 20/10/95, torna público a relação de compras e serviços efetuados pela RA.XI no mês de dezembro/97.

NE	ITEM	UNID	ESPECIFICAÇÃO	QUANT	PREÇO UNITÁRIO	VALOR TOTAL(R\$)	FORNECEDOR
CONVITE - 2							
653	1	U	LICENÇA DE USO DO SOFTWARE AUTOCAD MARCA AUTODESK MOD.RELEASE 14 P/ AMBIENTE MS-WINDOWS-95 OU SIMILAR MESMAS CARACTERÍSTICAS, REC. CÓPIA COMPLETA C/ MANUAIS ORIG. CARTÃO DE REGISTRO MÍDIA DE ARMAZEN ORIG. SER. INST. CONFIG. E CUSTOMIZAÇÃO DO SOFTWARE	1		5.100,00	MIC INFORMATICA LTDA PROCESSO NRº 139.000.949/97 VALOR TOTAL DA N.E. R\$: 12.093,80
	2	U	LICENÇA DE USO DO SOFTWARE DE PROGR. VISUAL BASIC 5.0 PROFESSIONAL MARCA MICROSOFT. AMBIENTE WINDOWS SIMILAR MESMAS CARACTERÍSTICAS, REC. GER. COMP. DE COND. DE FONTES DESENVOLV. MANUT. APLICAT CONJ. COMPLETO DE MANUAIS ORIG. CARTÃO REG. MÍDIA ARMAZ. (CD ROM, DISQUETE)	1		614,80	
	3	U	LICENÇA DE USO DE SOFTWARE MS-OFFICE 97 PROFESS. MARCA MICROSOFT AMB. WINDOWS 95 OU SIMILAR MESMAS CARACT. REC. COPIA COMPLETA CONJ. COMPLETO DE MANUAIS ORIG. CARTÃO REG. MÍDIA ARMAZ. ORIG. VER. INSTALAÇÃO CONFIGURAÇÃO E CUSTOMIZAÇÃO SOFTWARE CONF. NECES DO USUARIO	9	580,00	5.220,00	
	4	U	LICENÇA USO SOFTWARE MS-OFFICE-97 DEVELOPER PER EDITION MARCA MICROSOFT-AMBIENTE.-WINDOWS.95-SIMILAR MESMA CARACT. REC. COPIA COMPL. CONJ. COMPL. MAN. ORIGIN. CARTÃO REG. MÍDIA ARMAZENAMENTO ORIGINAL-SERV. INST. CONFIG-CUSTOM.-SOFTWARE. CONF. NECESSIDADES DO USUÁRIO (TODAS AS VERSÕES EM PORTUGUES)	1	977,00	977,00	
	05	U	LICENÇA USO DO SOFTWARE MS-FONTPAGE 97 MARCA MICROSOFT AMB. WINDOWS 95. SIMILAR. C/MESMAS CARACTERÍSTICAS REC. COPIA COMPLETA ACOMP. CONJ. COMPLETO DE MANUAIS ORIGINAIS CARTÃO REG. MÍDIA ARMAZ. ORIGINAL EM CD-ROM.	01	18200	182,00	
654	01	U	LICENÇA USO SOFTWARE PAGE MAKER ÚLTIMA VERS. 6.5 PORTUGUES AMB. MS-WINDOWS-MESMAS CARACTERÍSTICAS-REC. COPIA COMPL. CONJ. COMPL. ORIG. CD-ROM MANUAL.-ORIG. CARTÃO REG. MÍDIA ARMAZ. SER. INSTALAÇÃO CONFIGURAÇÃO CUSTOM. SOFTWARE DE ACORDO COM AS NECESSIDADES DO USUÁRIO	01	987,99	987,99	ADLER ASSESSORIA E REPRES. LTDA PROCESSO Nº 139000949/97 TOTAL DA N.E. R\$ 5.408,99
	02	U	LICENÇA USO SOFTWARE COREL DRAW 7.0 PORTUGUÊS AMB. MS-WINDOWS MESMAS CARACTERÍSTICAS REC. COPIA-COMPL. CONJ. MANUAL ORIG. CARTÃO REGISTRO MÍDIA ARMAZ. ORIG. CD-ROM DISQUETE SER. INST. CONFIGURAÇÃO E CUSTOM.	1	687,00	687,00	

			SOFTWARE CONF. NECESSIDADES DO USUÁRIO.					
	03	U	LICENÇA USO SOFTWARE GAS-PRO MULTIUSUÁRIO GERADOR AUTOMÁTICO DE SIST. MEMSMAS CARACTERÍSTICAS VERSÃO 7.0 PORTUGUÊS GERADOR APLIC. PROF. MAN. BANCO DE DADOS AMB. WINDOWS 95. PLATAF. VIS. BASIC VERSÃO PROF. MANUAL TREINAMENTO GAS-PRO VERSÃO 1.2 FOR WINDOWS	1		2.747,00	2.747,00	
	04	U	LICENÇA USO SOFTWARE GAS-PRO MONOUSUÁRIO GERADOR AUTOM. SIST. MESMAS CARACTERÍSTICAS REC. VERSÃO 3.1 ATUALIZADO PORTUGUÊS GER. APLIC. PROF. MAN. BANCO DE DADOS AMBIENTE DOS PLATAF. PROGRAMA CLIPPER VERSÃO 5.3 CONJ. MAN. ORIGINAL CARTÃO REG. MÍDIA ARMAZ. ORIG. SER. INSTALAÇÃO CONFORME CUSTO	1		987,00	987,00	
655	01	U	ROÇADEIRA DE PASTO P/ ACOPLAMENTO A TRATOR-2 FACAS LARG. 1.700M,	03		2.675,00	8025,00	
			ALT. CORTE 30 A 200MM, COMPL 600MM DO CARDAN, 540RPM ROT. FACAS 940, ACOPL. DE 3 PONTO PESO TOTAL 490KG., RODA TRASEIRA COMPL. 3 CORREIAS C-51 PROT. TRAS., LAT. FRONT MR SUPER TATU MARCHESAN S/A				PROCESSO Nº 139.000.942/97	
	656	01	U	ROÇAD. PORTÁTIL/MOTOR MONOCILINDRICO 2 TEMPOS 36, 3CM3 CILINDRADA, DIÂMETRO CIL. 38MM, 11.000-14.000RPM PESO S/ACES. 7,1 KG POTENCIA 1,8HP, CAP. TANQ. COMB. 0,60LT CATALISADOR C/CINTURÃO, 01 JG DE FERRAM. PROT. EQUIP. CORTE MOD. 235-R MR. HUSQVARNA.	10	595,99	5.959,90	FERRAGENS BRASIL LTDA PROCESSO Nº 139.000.942/97
	658	01	U	TONER P/ MÁQUINA COPIADORA XEROX 2510 (CARTUCHO) MARCA XEROX.	02	232,31	464,62	LM-DISTRIBUIDORA COM. E REPRES. DE PAPEIS LTDA PROCESSO Nº 139.001.145/97 TOTAL DA N.E R\$ 980,84
		02	U	REVELADOR PARA MÁQUINA COPIADORA XEROX 2510 MARCA XEROX.	02	68,11	136,22	
		03	BOB	PAPEL PARA CÓPIA XEROGRÁFICA ME. 914MM X 100M GRAMATURA 75G/M2 MARCA TRACE	20	19,00	380,00	
	659	01	U	TONER P/IMPRESSORA A JATO DE TINTA OLIVETTI JP-170 COR PRETA MARCA OLIVETTI.	10	80,00	800,00	TTM COMERCIAL DE PAPEIS E MAT. EXP. LIMP. LTDA PROC. 139001145/97 VALOR TOTAL DA N.E.: R\$ 3.660,96
		2	RES	PAPEL P/COPIA XEROGRÁFICA TAM OFICIO A-4 MED 210X297M, MARCA RIPAX	800	3,35	2.680,00	
		3	U	LIVRO INDICE ALFABETICO MARCA IMPRIMO.	20	8,40	168,00	
		4	TB	MINA GRAFITE DE 0,3MM TUBO COM 12 UNIDADES MARCA PENTEL	2	1,50	3,00	
		5	TB	MINA GRAFITE DE 0,5MM TUBO COM 12 UNIDADES MARCA FABER.	12	0,48	5,76	
		6	U	LAPISEIRA DE 0,7MM MARCA FABER.	2	2,10	4,20	
	660	1	U	LIVRO DE PROTOCOLO CARTONADO C/100 FOLHAS MEDINDO 16X23CM, MARCA TILIBRA /SÃO DOMINGOS.	50	1,75	87,50	PAPELARIA EDUARDO ATACADÃO LTDA PROC. 139001145/97 VALOR TOTAL N.E. R\$ 133,30
		2	RL	PAPEL VEGETAL ROLO DE 1,10 X 2,20M MARCA CANSON.	2	22,90	45,80	
	661	1	CX	DISQUETE DE 3.1/2" DUPLA FACE, DUPLA INTENSIDADE CX C/10 UNIDADES MARCA MASTER-DISK.	10	4,45	44,50	JFA COM. KIMP. LTDA PROC. 139.001.145/97
	662	1	CEN	COPO PLASTICO DESC. P/AGUA CAP. 180ML COPOZAN.	800	0,62	496,00	DISTRIB. BAND. LTDA. PROCESSO NR.139.001.145/97
	663	1	U	CONES PLASTICO NA COR LARANJA COM FAIXAS BRANCA MEDINDO 75 CM DE ALTURA MARCA NORVEL.	30	25,00	750,00	BEMA LTDA PROC. 139001145/97

664	1	RES	PAPEL PARA COPIA XEROGRAFICA 75G/M2 OFICIO II, MEDINDO 216X330M NA COR BRANCA, EMBALAGEM PACOTE COM 500 FOLHAS ACONDICIONADO EM CAIXA COM 10 PACOTES MARCA REPORTE-ALCALINO, FABRICAÇÃO SUZANO.	500	3,95	1.975,00	SOLIDA PAPEIS LTDA. PROC 139.001.145/97
665	1	U	BORRACHA BRANCA TAMANHO MEDIO TIPO ESCOLAR CARBEX	100	0,12	12,00	TECNO-PAPER LTDA. PROC 139.001.145/97 VALOR TOTAL N.E. R\$ 21,00
	2	U	BORRACHA PARA DESENHO COM CINTA PLASTICA FABER CASTEL/ALBION	30	0,30	9,00	
666	1	U	FITA DE POLIETILENO CORRIGIVEL P/MAQUINA DE ESCREVER ELETRONICA IBM II MARCA POLIPRINT.	50	4,90	245,00	NOVOS TEMPOS LTDA. PROC 139.001.145/97
667	1	U	REGISTRADOR TAMANHO OFICIO LOMBO LARGO MARCA MARCARI.	200	1,29	258,00	COMERCIAL IPL INFORMATICA LTDA. PROC 139.001.145/97 VALOR TOTAL DA N.E.: R\$ 2.451,00
	2	U	TONER PARA IMPRESSORA A A JATO DE TINTA HP 660 NA COR PRETA 51629A MARCA HP.	30	32,50	975,00	
	3	PCT	PAPEL GLOSSY PAPER LUMINOSO PARA IMPRESSORA A JATO DE TINTA FORMATO A-4 210X297 PACOTE COM 50 FOLHAS MARCA DATA JET.	5	26,00	130,00	
	4	CX	REFORÇÃO PARA PAPEL DE PLASTICO AUTO-ADESIVO CAIXA C/200 UNIDADES MARCA PIMACO	200	1,49	298,00	
	5	CEN	COPO PLASTICO DESC. PARA CAFÉ COM CAP., P/ 50ML MARCA INZA.	500	0,24	120,00	
	6	U	TONER PARA IMPRESSORA A JATO DE TINTA HP 660 COLORIDA 51649A MARCA HP.	20	33,50	670,00	
668	1	U	PENA PARA DESENHO DE 0,2MM MARCA DESEGRAPH.	2	7,10	14,20	ALVARENGA SOLANO LTDA. PROC 139.001.145/97
							VALOR TOTAL DA N.E. R\$ 217,60
	2	U	PENA PARA DESENHO DE 0,3MM MARCA DESEGRAPH.	2	7,10	14,20	
	3	U	PENA PARA DESENHO DE 0,6MM MARCA DESEGRAPH.	2	7,10	14,20	
	4	U	PENA PARA DESENHO DE 0,8MM MARCA DESEGRAPH.	2	7,10	14,20	
	5	U	PENA PARA DESENHO DE 1,0MM MARCA DESEGRAPH.	2	7,10	14,20	
	6	U	PENA PARA DESENHO DE 1,2MM MARCA DESEGRAPH.	2	7,10	14,20	
	7	U	PENA PARA DESENHO DE 0,4MM MARCA DESEGRAPH.	2	7,10	14,20	
	8	U	PENA PARA DESENHO DE 0,5MM MARCA DESEGRAPH.	2	7,10	14,20	
	9	U	GABARITO PARA DESENHO D-2 CIRCUNFERÊNCIA	2	12,00	24,00	
	10	U	GABARITO PARA DESENHO A-20	2	11,00	22,00	
	11	U	GABARITO PARA DESENHO A-13	2	9,00	18,00	
	12	CX	TIRA PARA MAPOTECA VERTICAL COM 12 FUROS CAIXA C/50 UNIDADES MARCA HP.	1	40,00	40,00	
670	1	U	N.E. REF. A CONTRATO DE SONORIZAÇÃO DE PEQUENO E MEDIO PORTE (R\$ 620,00 E 960,00) RESPECTIVAMENTE C/PALCO, CONFORME ANEXO ÚNICO DO CV-12/97-RA/XI ITEM 01. PARA OS DIVERSOS EVENTOS. DESTA. R.A CONTRATO PADRÃO 04/96			4.000,00	INSTUMENTAL LTDA. PRO. 139.000.294/97
671	1	U	NE. REF. A CONTRATO DE SERV. DE PEQUENO E MEDIO PORTE (R\$ 300,00 E 500,00) RESPECTIVAMENTE, CONFORME ANEXO ÚNICO DO CV-12/97-RA/XI ITEM 02., CONTRATO PADRÃO 04/96			1.600,00	BGR SONORIZAÇÃO LTDA. PROCE. 139.000.294/97
672	1	U	N.E. REF. A AQUISIÇÃO DE PEÇAS E ACESSÓRIOS ORIGINAIS E GENUÍNAS P/ MÁQUINAS E IMPLEMENTO AGRÍCOLAS E DE OBRAS, CONTANTES DO ITEM 8 AO 15 DO CV/15/97-RA/XI, CONTRATO PADRÃO 09/96			500,00	AUTO PEÇAS RODA MIL LTDA. PROC. 139.000.335/97
675	1	U	N.E. REF. A IMPLASTAÇÃO DE ESTACIONAMENTOS ENTRE AS AOS 01 E AOS 2 COSNTANDO DE : PAV. ASF. 1.276,00M2 E MEIOS-FIOS	1		28.000,00	POLIGONO LTDA. PROC. 139.001.181/97

			253,00M, PASSEIOS 534,40M2-(ORÇAMENTO PAR-TICIPATIVO)				
676	1	U	N.E. REF. A IMPLANTAÇÃO DE ESTACIONAMENTOS ENTRE			11.472,18	POLIGONO LTDA. PROC. 139.001.181/97
			AS AOS 01 E 02 CONSTANDO DE: 1.276,00M2, MEIOS-FIOS 253,00M E PASSEIOS 534,40M2 (ORÇAMENTO PARTICIPATIVO)				
678	1	U	N.E. REF. A LOC. DE MAQUINA XEROX MODELO X-5365 ASSIST. TÉCNICA E PREV. COPIADORA, REDUTORA E AMPLIADORA, VELOCIDADE DE 62 COPIAS POR MINUTO TONER REVELADOR E FOTORECEPTOR NÃO INCLUIDOS, CONTRATO PADRÃO 01/96			1.000,00	XEROX DO BRASIL LTDA. PROC. 139.001.359/96
691	1	U	N.E. REF. A CONTRATO DE SERV. DE ILUM. DE PEQUENO E MEDIO PORTE (R\$ 300,00 E 500,00) RESPECTIVAMENTE, CONFORME ANEXO ÚNICO DO CV-12/97-RA/XI ITEM 02 CONTRATO PADRÃO 04/96			1.500,00	BGR SONORIZAÇÃO LTDA-ME PROC. 139.000.294/97
692	1	U	N.E. REF. A AQUISIÇÃO DE PEÇAS E ACESSÓRIOS ORIGINAIS E GENUÍNAS P/MÁQUINAS E IMPLEMENTOS AGRÍCOLAS E OBRAS CONSTANTES DO ITEM 1 AO 7 DO ANEXO ÚNICO DO CV-15/97-RA/XI, CONTRATO PADRÃO 09/96			10.000,00	CHAVES E RODRIGUES LTDA. PROC. 139.000.335/97
701	1	U	N.E. REF. A LOC. DE MÁQUINA XEROX MODELO X-5365 ASSIST. TÁC. E PREV. COPIADORA, REDUTORA E AMPLIADORA, VELOCIDADE DE 62 CÓPIAS POR MINUTO, TONER, REVELADOR E FOTORECEPTOR NÃO INCLUIDOS, CONTRATO PADRÃO 01/96			2000,00	XEROX DO BRASIL LTDA. PROC. 139.001.359/96
702	1	U	N.E. REF. A AQUIS. DE GÊNEROS ALIMENTÍCIOS: PÃO FRANCÊS 50G, LEITE PASTEURIZADO TIPO C MARGARINA 500 G, PRESUNTO ACHOCOLATADO EM PÓ PARA O CAFÉ MATINAL DO PESSOAL DE CAMPO DESTA ADM. REGIONAL PADRÃO 09/96			1.000,00	A FONTE LTDA. PROC. 139.000.034/97
703	1	U	N.E. REF. A AQUISIÇÃO DE APROXIMADAMENTE 135 GARRAFÕES MENSIS DE 20 LITROS DE ÁGUA MINERAL C/ LACRE DE SEGURANÇA CONTRATO PADRÃO 09/96			500,00	EMPRESA MULTIFLA LTDA. PROC. 139.001.375/96
709	1	U	N.E. REF. A CONTRATO DE SONORIZAÇÃO DE PEQUENO E MEDIO PORTE (R\$ 620,00 E R\$ 960,00) RESPECTIVAMENTE, C/PALCO, CONFORME ANEXO ÚNICO DO CV-12/97-RA/XI			600,00	INSTUMENTAL LTDA. PROC. 139.000.294/97
			ITEM 01 PARA OS DIVERSOS EVENTOS DESTA R.A CONTRATO PADRÃO 04/96				
710	1	U	N.E. REF. A CONTRATO DE SONORIZAÇÃO DE PEQUENO E MEDIO PORTE (R\$ 620,00 E R\$ 960,00), RESPECTIVAMENTE C/PALCO, CONFORME ANEXO ÚNICO DO CV-12/97-RA/XI ITEM 01. PARA OS DIVERSOS EVENTOS DESTA R.A CONTRATO PADRÃO 04/96			1.800,00	INSTUMENTAL LTDA. PROC. 139.000.294/97
711	1	U	N.E. REF. A URBANIZAÇÃO GERAL E IMPLANTÇÃO DE QUADRAS POLIESPORTIVAS DE AREIA NO SETOR ESCOLAR QD. 03 E 05 -SRES, PASSEIOS: 1.673,00M2			50.000,00	SERED LTDA. PROC. 139.001.151/97
712	1	U	N.E. REF. A URBANIZAÇÃO GERAL E IMPLANTAÇÃO DE QUADRAS POLIESPORTIVAS E DE AREIA NO SETOR ESCOLAR QD. 03 E 05 - SRES, PASSEIOS: 1.673,00M2			28.150,47	SERED LTDA. PROC. 139.001.151/97
714	1	U	REFORÇO DE N.E. EM COMPLEMENTO A N.E. 710/97, RELATIVO A CONTRATO DE SONORIZAÇÃO DE PEQUENO E MEDIO PORTE. CONTRATO PADRÃO 04/96			30,00	INSTUMENTAL LTDA. PROC. 139.000.294/97
			CONCORRÊNCIA - 4				
673	01	U	N.E. REF. A LOCAÇÃO DE VEÍCULOS AUTOMOTORES, MÁQUINAS E EQUIPAMENTOS, OPERACIONALIZAÇÃO, MANUTENÇÃO E CONSERVAÇÃO DE ÁREAS URBANIZADAS			10.000,00	10.000,00 IPANEMA EMPRESA DE SERVIÇOS GERAIS E TRANSPORTES LTDA PROCESSO Nº 139.001.209/96

NE	ITEM	UNID	ESPECIFICAÇÃO	QUANT	PREÇO UNITÁRIO	VALOR TOTAL(R\$)	FORNECEDOR
			E AJARDINA-DAS COM O CAMINHÃO BASCULANTE 6M3 E TRATOR DE ESTEIRA C/ LÂMINA, CAPC. 91CV 2.100 RPM CONTRATO. PADRÃO N° 01/96				
674	01	U	N.E. REF. A LOCAÇÃO DE VEÍCULO AUTOMOTOR, MÁQUINA E EQUIPAMENTO, OPERACIONALIZAÇÃO, MANUTENÇÃO E CONSERVAÇÃO DE ÁREAS URBANIZADAS E AJARDINADAS PELO CAMINHÃO CARROCERIA TOCO CONTRATO PADRÃO 01/96, VENCIMENTO EM 08/10/99.			3.000,00	GRAMUR URBAN. E CONST.LTDA PROCESSO N° 139.001.209/96

TOMADA DE PREÇOS - 3							
728	01	U	N.E. REF. A CONSTRUÇÃO DO AUDITÓRIO E SALÃO DE EXPOSIÇÕES DO CENTRO CULTURAL RUBENS VALENTIM - CASA DA MEMÓRIA (ORÇAMENTO PARTICIPATIVO)	01	13.800,00	13.800,00	STÚDIO D ARQUITETURA E PAISAGISMO LTDA PROCESSO N° 139.001.238/97
729	01	U	N.E. REF. A CONSTRUÇÃO DO AUDITÓRIO E SALÃO DE EXPOSIÇÕES DO CENTRO CULTURAL RUBENS VALENTIM - CASA DA MEMÓRIA (ORÇAMENTO PARTICIPATIVO)	01	124.200,00	124.200,00	STÚDIO D - ARQUITETURA E PAISAGISMO LTDA PROCESSO N° 139.001.238/97
730	01	U	N.E. REF. CONSTRUÇÃO DO AUDITÓRIO E SALÃO DE EXPOSIÇÕES DO CENTRO CULTURAL RUBENS VALENTIM - CASA DA MEMÓRIA. (ORÇAMENTO PARTICIPATIVO)	01	122.139,60	122.139,60	STÚDIO D - ARQUITETURA E PAISAGISMO LTDA PROCESSO N° 139.001.238/97.

DISPENSA - 5								
652	01	U	N.E. QUE SE EMPENHA PARA FAZER FACE A DESPESA COM AQUISIÇÃO DE GÁS LIQUEFEITO DE PETRÓLEO BOTIÃO DE 13 KG.			60,00	MINAGÁS DISTR. DE GÁS COMB. S.A PROCESSO N° 139.000.086/97	
669	01	U	N.E. REF. A CONTRATO DE PRESTAÇÃO DE SERVIÇOS DE MANUTENÇÃO DE ENERGIA ELÉTRICA NO ANO DE 1997 CONTRATO PADRÃO N° 05/96	01		20.000,00	CEB COMPANHIA ENERGÉTICA DE BRASÍLIA PROCESSO N° 139.000.036/97	
677	01	U	N.E. REF. A SERV. DE ILUM. PÚBLICA EM TORNO DAS QUADRAS DA OCTOGONAL COMPREENDENDO INSTALAÇÃO DE 211 (DUZENTOS E ONZE) POSTES DE AÇO CURVOS DE 7,50M. C/ LUMINÁRIAS PARA LAMPADAS VM-250 WATT. (ORÇ. PARTICIPATIVO)	01		129.050,00	CEB COMPANHIA ENERGÉTICA DE BRASÍLIA PROCESSO N° 139.000.623/97	
680	01	U	N.E. REF. A CONTRATO DE PRESTAÇÃO DE SERVIÇOS DE MANUTENÇÃO DE ENERGIA ELÉTRICA NO ANO DE 1997 CONTRATO PADRÃO N° 05/96			20.000,00	CEB PROCESSO N° 139.000.036/97	
684	01	U	N.E. REFERENTE A AQUISIÇÃO DE UMA UNIDADE DE SOFTWARE 150.000 CLIPARTS, COLEÇÃO PREMIUM DE IMAG.	01		185,00	MICROSHOPPING INFORMÁTICA LTDA. PROCESSO N° 139.001.236/97	
687	01	U	AQUISIÇÃO DE AÇÚCAR CRISTAL EMBALAGEM C/ 5KG. CRISTALZIRA (256 PACOTES) AO PREÇO UNIT. DE R\$ 3,65			160,60	BOMTEMPO - COMERCIO E REPRESENTAÇÃO PROCESSO N° 139.000.372/97	
689	01	U	APARELHO PARA GRAVAÇÃO TIPO CASSETE, PORTÁTIL, FUNCIONAMENTO A PILHA E A ENERGIA ELÉTRICA COM MICROFONE EMBUTIDO E SAÍDA PARA FONE DE OUVIDO, 220 V.	01		160,00	ORA - ORGANIZAÇÃO RICARDO AMARAL LTDA. PROCESSO N° 139.001.266/97 TOTAL DA NE. R\$ 722,00	
	02	U	ESTERELIZADOR DE AR PARA ELIMINAR MOFO E FUNGOS, 220 V.	02		184,00	368,00	
	03	U	TRENA ELETRÔNICA MEDINDO 13 M	01			194,00	
699	01	PÇA	N.E. REF. 48 PEÇAS DE VIDRO CANELADO MED. 15X15CM, ESPESSURA 3MM.	48	1,81	87,00	VRIDROCARD LTDA. PROC. N° 139.001.286/97	
700	01	M	CAIBRO 6X5 UMA FACE EMPARELHADA PARA FORRO.	260	2,90	754,00	BICOLOR LTDA. PROC. NR. 139.001.287/97	
	02	M	TARUGO 3X3 APARELHADO	80	2,40	192,00	TOTAL DA NE R\$ 946,00	

705	01	U	N.E. REF. CONTRAT. PREST. SERVIÇOS C/EMPREGO DE MÃO DE OBRA DE SENTENCIADOS DO REGIME SEMI-ABERTO ASSISTIDO PELA FUNAP NO ANO DE 97, VISANDO A LIMPEZA, CONSERVAÇÃO E MANUTENÇÃO DESTA R.A			1.883,19	FUNPA PROC. 139.000.272/97	
707	01	U	N.E. REF. A PORTA-REVISTA EM PVC COM VISOR E ETIQ. AZUL, MEDINDO APROX. 340 MM DE ALTURA X 260MM DE LARG. X 100MM DE LOMBADA	20		16,80	336,00	ORG-ORGANIZAÇÃO RICARDO AMARAL LTDA PROCESSO N 139.001.266/97
713	01	U	N.E. REF. A PAGT° DE CACHÊ DE APRESENTAÇÃO DO ROCK° N RUA IV ESPECIAL A REALIZAR-SE NO DIA 20/12/97 A PARTIR DAS 15 HORAS NO BOSQUE DA OCTOGONAL, INAUGURAÇÃO DO SKATE PARK.				100,00	RICARDO WILLIAN DA ROCHA PROCESSO N° 139.001.295/97

INEXIGÍVEL-6								
650	01	U	N.E. REF. A AQUISIÇÃO DE VALES-TRANSPORTES PARA OS SERVIDORES DESTA ADMINISTRAÇÃO REGIONAL, RELATIVO AO MÊS DE DEZEMBRO/97.	01		4.518,80	4.518,80	BCO. DE BRASÍLIA S/A PROCESSO N° 139.000.004/97
651	01	U	N.E. REF. A AQUISIÇÃO DE VALES-TRANSPORTES PARA OS SERVIDORES DESTA ADMINISTRAÇÃO REGIONAL MÊS DE DEZEMBRO/97.	01		211,20	211,20	VIAÇÃO ANAPOLINA LTDA PROCESSO N° 139.000.004/97
657	01	U	N.E. REF. A PAGAMENTO DE DESPESA COM CONSUMO DE ENERGIA ELÉTRICA DESTA ADMINISTRAÇÃO REGIONAL	1			2.336,12	CEB - CIA ENERGÉTICA DE BRASÍLIA PROCESSO N° 139.000.057/96
679	01	U	N.E. REF. A DESPESA COM SERVIÇOS DE CONSUMO DE ÁGUA E ESGOTO DESTA ADMINISTRAÇÃO REGIONAL NO MÊS DE DEZ/97			4.300,00	4.300,00	CAESB - CIA DE ÁGUA E ESGOTO DE BRASÍLIA PROCESSO N° 139.000.046/96
681	01	U	N.E. REF. AO CONSUMO DE ENERGIA ELÉTRICA DA REGIÃO ADMINISTRATIVA DO CRUZEIRO NO ANO DE 1997. CONTRATO PADRÃO N° 06/96				51.000,00	CEB - CIA ENERGÉTICA DE BRASÍLIA PROCESSO N° 139.000.036/97
682	01	U	N.E. REF. PAGTO. DE DIREITOS AUTORAIS NO EVENTO AÇÃO DA CIDADANIA A REALIZAR-SE NA FEIRA DO ARTESAO CRUZEIRO NOVO	1			355,86	ECAD PRO. 139000845/97
688	1	U	N.E. REF. PAGTO. A CEB REF. MÊS DEZ/97 RELAT. CONSUMO	1			778,61	CEB PRO 139000057/96
695	1	U	N.E. REF TAR. TELEFÔNICAS	1			152,04	TELEBRASÍLIA PROC. 030.000.224/96
697	1	U	N.E. REF. A DESPESAS C/SERVIÇOS TELEFÔNICOS	1			4.726,21	TELECOMUNICAÇÕES DE BRASÍLIA - TELEBRASÍLIA S/A PROCESSO NR. 030.000.224/96
704	1	U	N.E. REF. CONTRATO MANUT. PREVENTIVA E CORRETIVA MAQ. COPIADORA	1			400,00	XEROX LTDA PRO 139 001 358/96
			XEROX MOD X-2510 SERIE NR. 18W- 001.127, TOMBAMENTO NR. 113.761 CONTRATO PADRÃO NR. 03/96					
708	1	U	N.E. REF. CONTRATO ENERGIA ELÉTRICA RA/XI CONTRATO PADRÃO 06/96	1			81.000,00	CEB PRO 139 000 036/97
716	1	U	N.E. REF. A CONTRATO DE ENERGIA ELÉTRICA RA/XI CONTRATO PADRÃO 06/96	1			14.000,00	CEB PRO 139000036/97
723	1	U	N.E. REF. PAGTO. DE DIREITOS AUTORAIS RELATIVO AO EVENTO BAILE DAS DEBUTANTES DA 3ª. IDADE A REALIZAR-SE NO CLUBE PAN-DI-A CALOGERAS.	1			180,00	ECAD PRO 139001267/97

7 - NÃO APLICAVEL								
715	01	U	N.E. REF. PAGTO. DE ATOS. DE. PROGR. FUNCIONAL. PUBLICADO NO DO. DF DE 16/12/97 PAG. 10.431	1			5.764,42	ROSANGELA M M M RESENDE E OUTROS PRO 139 001 281/97
717	01	U	N.E. REF. A RECOLH. DE INSS. CLT DE 30% DO 13º SALARIO DE DEZ/97 DOS SERVIDORES DESTA ADM. REGIONAL RELATIVO A 22% PARTE EMPREGADOR E SEG. ACID. TRABALHO.	1			3.579,08	L.N.S.S. PROC 139 000 011/97

NE	ITEM	UNID	ESPECIFICAÇÃO	QUANT	PREÇO UNITÁRIO	VALOR TOTAL(R\$)	FORNECEDOR
718	1	U	N.E. REF. REC. INSS PARTE EMPREGADOR E SEG. ACID. TRABALHO 22% RELATIVO A FOLHA DE PAGAMENTO NORMAL DO MÊS DE DEZEMBRO/97	1		6.116,44	IN.S.S. PROC. 139 000 011/97
719	01	U	N.E. REF. A PAGTO. RESSARC. DO SERVIDOR FRANCISCO ASSIS AQUINO CUSTODIO MAT. 45.167-3 CHEFE DE GABINETE	1		22.866,00	S.T.J. PROC. 139 000 080/96
721	01	U	N.E. REF. A FOLHA DE PAGTO. SUPLEMENTAR DE DEZ/97 RELATIVO A INDENIZAÇÃO DE TRANSPORTÉ	1		4.936,44	ROSÂNGELA MMMRESENDE E OUTROS PROC. 139 000 009/97
724	01	U	N.E. REF. A FOLHA DE PAGAMENTO NORMAL DO MÊS DE DEZEMBRO/97 FEITO EM DESPESA A REGULARIZAR ANTERIORMENTE.	1		137.969,08	ROSÂNGELA MMMRESENDE E OUTROS PROC. 139 000 009/97
725	01	U	N.E. REF. A FOLHA DE PAGAMENTO NORMAL DO MÊS DE DEZEMBRO/97 RELATIVO A AUXILIO CRECHE FEITO EM DESPESA A REGULARIZAR ANTERIORMENTE	1		4.051,75	ROSÂNGELA MMMRESENDE E OUTROS PROC. 139 000 009/97
726	01	U	N.E. REF. A FOLHA DE PAGAMENTO NORMAL DO MÊS DE DEZEMBRO/97, RELATIVO A SALARIO FAMILIA ESTATUTÁRIO, FEITO EM DESPESA A REGULARIZAR	1		9,60	ROSÂNGELA MMMRESENDE E OUTROS PROC. 139 000 009/97
727	01	U	N.E. REF. A FOLHA DE PAGAMENTO NORMAL DE DEZEMBRO/97 RELATIVO A 13º SALARIO (30%) RESTANTE FEITO EM DESPESA A REGULARIZAR ANTERIORMENTE	1		41.058,72	ROSÂNGELA MMMRESENDE E OUTROS PROC. 139 000 009/97
731	01	U	N.E. REF. A PAGAMENTO DE RESSARCIMENTO DO SERVIDOR FRANCISCO ASSIS AQUINO CUSTÓDIO MAT. 45.167-3 CHEFE DE GABINETE DESTA R.º RELATIVO A 13º SALARIO E FÉRIAS DE DEZ/97	1		29.362,09	S.T.J. PRO 139 000 080/96

DIRETORIA DE ADMINISTRAÇÃO GERAL

ADMINISTRAÇÃO REGIONAL DO GUARÁ

RELAÇÃO DE COMPRAS, OBRAS E SERVIÇOS

DEZEMBRO/97

A Seção de Orçamento e Finanças da Administração Regional do Guará, em cumprimento ao disposto no artigo 16 da Lei 8.666/93 e Lei-DF 938, torna público a relação de compras, obras e serviços realizados no mês de dezembro de 1997.

626	INEXIGÍVEL	Aquisição de vales-transporte	424,60	424,60	Viação Anapolina Ltda.
627	DISPENSE	Tinta PVA lavável	75,00	450,00	HG Tintas Ltda.
		Tinta esm. sintético A/B cinza	26,50	53,00	
		Tinta esm. sintético A/B Branco	26,50	212,00	
		Água Raz	10,90	43,60	
		Tinta PVA concreto	74,90	299,60	
628	DISPENSE	Troca de 05 cabos de força e revisão na parte elétrica da mesa de som stoner modelo SMI 08.25 tombamento 134.751 desta RA X.	95,00	95,00	Musitron - Eletrônica Ltda.
629	DISPENSE	Serviço de fornecimento e instalação de paredes Divisórias conforme processo supra registrado NE emitida em substituição á Ne00545 conforme orientação DEGEPAT quanto a classificação da natureza da despesa.		1.899,80	Difel - Divisórias e Ferragens Ltda - ME.
630	DISPENSE	Anulação total de Nota de empenho para regularização contábil conforme orientação DEGEPAT quanto a classificação da natureza da despesa conforme NL00712.		1.899,80	Difel - Divisórias e Ferragens Ltda - ME.
631	DISPENSE	Realização de apresentação musical no Arco da Cultura desta RA conforme processo registrado.		400,00	Roberto A. Seba de Castro.
632	DISPENSE	Contratação de um grupo musical p/ tocar no Arco da Cultura dia 06/12/97 conforme processo registrado.		210,00	Edmar Ferreira Martins.
633	CONVITE	Execução de obra referente ao acréscimo do Alambrado numa area de 119,00m2, na quadra de esportes situada a QE 03, Setor Lucio Co sta, RA X.		2.408,56	PH Engenharia Ltda.

634	DISPENSE	Aquisição de blocos de Documentos de Arrecadação.	1,98	1.188,00	Salles Com. Represent. Imp.e Exp.Ltda.
636	INEXIGÍVEL	Atender despesa com o uso dos aparelhos telefonicos desta Administração no presente exercício. (Reforço do Empenho)		65,29	TELEBRASILIA Telecomunicações de Brasília S.A.
637	INEXIGÍVEL	Contratação de serviços postais e telegráficos convencionais celebrado entre esta RA e a ECT no período de 01.03.97 a 31.12.97. (Reforço do Empenho)		366,76	Empresa Brasileira de Correios e Telégrafos.
638	INEXIGÍVEL	Serviços de manutenção preventiva/corretiva com fornecimento de peças em equipamento de Informática desta RA X.(Reforço do Empenho).		326,00	Megaservice Informática Ltda.
639	CONVITE	Serviços de Locação de uma máquina copiadora mod. EK90 marca KODAK procedência USA, para esta RA, conforme edital do processo. (Reforço do Empenho).		1.157,03	Kodak Brasileira Com. e Indústria Ltda.
640	CONVITE	Serviço de manutenção preventiva e corretiva de máquinas de escrever e calcular desta Administração no presente exercício, atendendo aos itens 02, 03, 04, 06, 07,08, 09, 10, 11, e 12 do edital de licitação. (Reforço do Empenho)		131,00	Til Tec Comércio e Representações Ltda.
641	DISPENSE	Locação e Instalação de um terminal de vídeo 25 linhas/uma impressora matricial gráfica de 300cps do Sigre Nesta Administração no presente exercício.(Reforço do Empenho)		250,00	Codeplan - Cia de Desenvolvimento Planalto Central.
642	CONVITE	Fornecimento de alimentação preparada para os servidores do Projeto Liberdade, contrato celebrado entre a RA e a FUNAP/97, no período de 12 meses.(Reforço do Empenho).		711,40	Vega Empresa de Serviços Gerais Ltda.
643	INEXIGÍVEL	Despesa com consumo de energia elétrica dos próprios desta Administração no presente exercício.(Reforço do Empenho).		937,28	CEB- Companhia Energética de Brasília.
644	INEXIGÍVEL	Despesa com consumo da Iluminação Pública desta Região Administrativa.(Reforço do Empenho).		2.498,34	CEB - Companhia Enegetica de Brasília.
645	DISPENSE	Despesa com realização de Show de mágica conforme processo registrado.		220,00	Brasília Promoções Artísticas Ltda.
646	CONVITE	Prestação de serviços de manutenção e conservação de quadras residenciais, situadas na Região Administrativa do Guará.(Reforço do Empenho).		3.114,00	Brascon Indúst. Com.de Art .de Madeira Ltda.
647	DISPENSE	Cabo pp 4x4, 100 metros. Tomada tripolar 2p+1, 06 unidades. Espelho cego 4x4 completo., 08 unidades Buchas com parafusos S4. , 30 unidades Broca S4 videia para concreto., 02 unidades.	4,50 6,00 4,00 0,10 2,00	450,00 36,00 32,00 3,00 4,00	Alternativa Ferragens e Ferramentas Ltda.
648	INEXIGÍVEL	Anulação de saldo da NE 597, proveniente de estorno da folha normal de pagamento do mês de novembro. (Anulação de Empenho).		7,37	Banco de Brasília S.A
649	DISPENSE	Atender despesa com fornecimento de massa asfáltica usinada a quente, a serem utilizadas durante o mês de dezembro, nesta Região Administrativa, conforme processo registrado.		38.443,14	Novacap-Companhia Urbanizadora da Nova Capital.
650	DISPENSE	Prestação de serviços de limpeza, conservação e Manutenção desta RA - X, por 30 (trinta) detentos do Sistema Penitenciário do DF.(Reforço do Empenho)		6.006,25	FUNAP - Fund. de Amparo ao Trabalhador Preso do DF.
651	DISPENSE	Serviços de locação e instalação de um terminal de vídeo 25 linhas/ uma impressora matricial gráfica de 300 CPS, do Sigre nesta RA X no presente exercício.(Reforço do Empenho)		751,89	Codeplan - Cia de Desenvolvimento do Planalto Central.
652	CONVITE	Préstação de Serviços de Manutenção em sete aparelhos de ar condicionados desta RA, tombamentos n's 85190, 85191, 126971, 221130, 223302, 227761,227762. (Reforço do Empenho)		61,00	World Ar - Ar Condicionado e Eletricidade Ltda.
653	INEXIGÍVEL	Despesa com vales-transporte para os servidores desta RA X, no mês de dezembro/97.		8.022,50	Banco de Brasília S.A.
654	INEXIGÍVEL	Despesa com consumo de Energia Elétrica dos Próprios desta RA no presente exercício. (Reforço do Empenho)		651,66	Companhia Energética de Brasília.
655	DISPENSE	Despesa com contratação de um Show de MPB, no Arco da Cultura a ser realizado no dia 14/12/97.		320,00	Daniel Fernandes da Silva

656	DISPENSA Atender despesa com obra de remoção de meios-fios com aproveitamento das pedras, fornecimento, carga, descarga e transporte de 08 KM, assentamento de meios-fios, na avenida contorno do Guará II e SOF SUL.		2.559,36	Novacap-Companhia Urbanizadora da Nova Capital.
657	DISPENSA Atender despesa com obra de execução de pavimentação asfáltica da QE 44 Conjunto I saída de emergência 4º Batalhão e Capa asfáltica e meios-fios no estacionamento local da QE 13, atendendo ao memorando nº 80/97- da Novacap.		2.175,95	Novacap-Companhia Urbanizadora da Nova Capital
658	DISPENSA Anulação total da nota de Empenho 210, pela inexistência de contrato entre as partes.(Anulação de Empenho)		24.900,95	Novacap - Comp.Urbanizadora da Nova Capital.
659	DISPENSA Calça em brim preto, com elástico traseiro, com zíper, impressão, 1 cor Camiseta em piquet penteado lacoste, gola polo cor amarelo ouro, com impressão no bolso e costas. Bonés em brim, com impressão.	10,00 7,00 1,88	1.000,00 700,00 225,60	SE - Indústria e Comércio Ltda.
660	DISPENSA Peças a serem usadas no trator CBT tomb.64638 - pino de manga de eixo. Peças a serem usadas no MF 235 - regulador de voltagem - Tambor de freio - Arrebites - Jogo de Terminal de Direção Peças a serem usadas no rollno H12 Hercules: - Automático do motor de partida - Regulador de voltagem - Rotor - Bobina de campo - Estator - Jogo de Escova - Diodo positivo - Diode negativo Peças a serem usadas no Trator TA 441 - Valmet: - Regulador de voltagem - Comutador de ignição - Filtro de óleo motor - Filtro de ar.	154,00 76,00 272,00 1,17 277,00 159,00 46,00 58,00 124,00 48,00 3,80 6,20 6,00 46,00 78,00 19,00 94,00	308,00 76,00 272,00 70,20 277,00 159,00 46,00 58,00 124,00 48,00 3,80 6,20 6,00 46,00 78,00 38,00 94,00	Auto Peças Roda Mil Ltda.
661	DISPENSA Despesa com show de MPB no Arco da Cultura		320,00	Morvam Jorge de Carvalho
662	DISPENSA Apresentação de show musical com duração de 02 horas para chegada de Papai Noel		200,00	Marcos Luiz Silva Xavier
663	DISPENSA Serviço de concerto de um aparelho motorola tomb. 222.806.		250,00	Celular Services
664	DISPENSA Conserto da llixadeira elétrica marca Bosh tomb. 98.329.		57,95	Itacarambi Assistência Tec. Com. Ltda.
665	DISPENSA Serviço de recuperação geral de 02 roçadeiras costais tomb. 233.592 e 253.593.		485,00	Casa Planeta de Brasília Máq. e Ferragens Ltda.
666	DISPENSA Baterias para celular motorola tarja verde 20 horas	89,00	267,00	Celt Import. e Export. Ltda.
667	DISPENSA Contratação de equipamento de som de grande porte.		1.900,00	RPS Produções Culturais Ltda.
668	CONVITE Serviços de manutenção preventiva e corretiva no sistema telefônico desta Administração.		229,00	Skema Com. e Serv. de Equipamentos Ltda.
669	CONVITE Roçadeira costal portátil com motor a 2 tempos, gasolina com acessórios de corte, uma cabeça de nylon, uma faca de 4 pontas e acessórios de proteção.	767,23	3.068,92	Equimaf Equipamentos Máquinas e Ferramentas
670	CONVITE Obra de reforma de 5 quadras de esportes nas EQ-QI 03, 05, 07 e 09 do Guará I, e QE 26 do Guará II.		46.725,18	Implanta Construções Ltda.
679	DISPENSA Sistema de Manutenção da Iluminação Pública da RA X (Reforço do Empenho)		64.443,98	CEB - Companhia Energética de Brasília
680	INEXIGÍVEL Consumo da Iluminação Pública da RA X (Reforço do Empenho)		240.418,83	CEB - Companhia Energética de Brasília
681	INEXIGÍVEL Consumo de energia elétrica dos próprios da Administração. (Reforço do Empenho)		18.183,83	CEB - Companhia Energética de Brasília
682	INEXIGÍVEL Consumo de água dos próprios da Administração. (Reforço do Empenho)		15.504,28	CAESB - Cia de Água e Esgotos de Brasília.
683	INEXIGÍVEL Contratação de serviços postais e telegráficos convencionais. (Reforço do Empenho).		5.995,09	Empresa Brasileira de Correios e Telégrafos - ECT
687	INEXIGÍVEL Despesa com uso dos aparelhos telefônicos		23.518,76	Telebrasil - Telecomunicações de

	desta Administração. (Reforço do Empenho)			Brasília S/A.
689	INEXIGÍVEL Consumo de Iluminação pública da RA X. (Reforço do Empenho)		91.296,85	CEB - Companhia Energética de Brasília
690	DISPENSA Sistema de Iluminação Pública da RA X. (Reforço do Empenho)		38.288,71	CEB - Companhia Energética de Brasília
691	INEXIGÍVEL Consumo de água nos próprios da Administração. (Reforço do Empenho)		39.910,93	CAESB - Cia de Água e Esgotos de Brasília
692	CONVITE Locação de máquina copadora. (Reforço do Empenho)		3.900,00	Kodak Brasileira Com. e Indústria Ltda.
693	CONVITE Serviço de manutenção preventiva e corretiva de máquina de escrever e calcular. (Reforço do Empenho)		314,00	Til Tec Com. e Representações Ltda.
694	INEXIGÍVEL Consumo de Energia elétrica dos próprios da Administração. (Reforço do Empenho)		4.215,46	CEB - Companhia Energética de Brasília
695	INEXIGÍVEL Consumo da Iluminação pública da RA X. (Reforço do Empenho)		552,63	CEB - Companhia Energética de Brasília

A SEÇÃO

ADMINISTRAÇÃO REGIONAL DO LAGO SUL

EXTRATO DO PRIMEIRO TERMO ADITIVO AO CONTRATO Nº 1/97
DO PADRÃO Nº 9/96 NOS TERMOS DO PADRÃO Nº 13/96

PROCESSO Nº 146.000.021/97 - PARTES: DF/RAXVI X MINASGAS DISTRIBUIDORA DE GAS COMBUSTIVEL SA, OBJETO: Aquisição de gas liquefeito botijão de 13 kgs, UNIDADE ORÇAMENTARIA: 11.118, PROGRAMA DE TRABALHO: 03.007.0021.8501-0001, NATUREZA DA DESPESA: 3.4.90-30, FONTE DE RECURSOS: 1000, NOTA DE EMPENHO POR ESTIMATIVA Nº 97NE00015 emitida em 20/01/98 no valor inicial de R\$ 100,00, VALOR TOTAL DO CONTRATO R\$ 400,00, VIGÊNCIA DO CONTRATO: 12 (doze) meses, DATA DA ASSINATURA: 17/02/97, SIGNATÁRIOS: pelo Distrito Federal PAULO CÉZAR TIMM, na qualidade de Administrador. Pela Contratada EDSON FRANCISCO VERRI, na qualidade de Diretor Regional Centro-Oeste.

EXTRATO DO PRIMEIRO TERMO ADITIVO AO CONTRATO Nº 1/97
DO PADRÃO Nº 6/96 NOS TERMOS DO PADRÃO Nº 13/96

PROCESSO Nº 146.000.325/97 - PARTES: DF/RAXVI X INSTITUTO DE PLANEJAMENTO TERRITORIAL E URBANO DO DISTRITO FEDERAL, OBJETO: Reprodução de cópias heliográficas de originais do arquivo do IPDF, UNIDADE ORÇAMENTARIA: 11.118, PROGRAMA DE TRABALHO: 03.007.0021.8501-0001, NATUREZA DA DESPESA: 3.4.90-39, FONTE DE RECURSOS: 1000, NOTA DE EMPENHO POR ESTIMATIVA Nº 97NE00013 emitida em 20/01/98 no valor inicial de R\$ 500,00, VALOR TOTAL DO CONTRATO R\$ 1.500,00, VIGÊNCIA DO CONTRATO: 12 (doze) meses, DATA DA ASSINATURA: 02/05/97, SIGNATÁRIOS: pelo Distrito Federal PAULO CÉZAR TIMM, na qualidade de Administrador. Pela Contratada LUIZ PHILIPPE PERES TORRELY, na qualidade de Diretor Presidente.

EXTRATO DO PRIMEIRO TERMO ADITIVO AO CONTRATO Nº 1/97
DO PADRÃO Nº 1/96 NOS TERMOS DO PADRÃO Nº 13/96

PROCESSO Nº 146.000.024/97 - PARTES: DF/RAXVI X ELETROTEL COMUNICAÇÃO E INFORMÁTICA LTDA, OBJETO: Locação de equipamentos telefônicos sistema PABX, UNIDADE ORÇAMENTARIA: 11.118, PROGRAMA DE TRABALHO: 03.007.0021.8501-0001, NATUREZA DA DESPESA: 3.4.90-39, FONTE DE RECURSOS: 1000, NOTA DE EMPENHO POR ESTIMATIVA Nº 97NE00016 emitida em 20/01/98 no valor inicial de R\$ 900,00, VALOR TOTAL DO CONTRATO R\$ 10.620,00, VIGÊNCIA DO CONTRATO: 12 (doze) meses, DATA DA ASSINATURA: 09/05/97, SIGNATÁRIOS: pelo Distrito Federal PAULO CÉZAR TIMM, na qualidade de Administrador. Pela Contratada JOSE SOBRINHO DE BARROS, na qualidade de Proprietário.

EXTRATO DO PRIMEIRO TERMO ADITIVO AO CONTRATO Nº 1/97
DO PADRÃO Nº 5/96 NOS TERMOS DO PADRÃO Nº 13/96

PROCESSO Nº 146.000.048/97 - PARTES: DF/RAXVI X COMPANHIA ENERGETICA DE BRASÍLIA - CEB, OBJETO: Prestação de Serviços a serem executados de forma continua, correspondente a Manutenção de Redes etrica nas Areas Publicas da RA XVI, UNIDADE ORÇAMENTARIA: 11.118, PROGRAMA DE TRABALHO: 10.060.0327.8507.0001, NATUREZA DA DESPESA: 3.4.90-39, FONTE DE RECURSOS: 1000, NOTA DE EMPENHO POR ESTIMATIVA Nº 97NE00009 emitida em 19/01/98 no valor inicial de R\$ 10.000,00, VALOR TOTAL DO CONTRATO R\$ 461.130,00, VIGÊNCIA DO CONTRATO: 30 (trinta) meses, DATA DA ASSINATURA: 24/02/97, SIGNATÁRIOS: pelo Distrito Federal PAULO CÉZAR TIMM, na qualidade de Administrador. Pela Contratada JOSE CARLOS VIDAL, na qualidade de Presidente e por NELSON JOSE HUBNER, na qualidade de Diretor de Distribuição

EXTRATO DO PRIMEIRO TERMO ADITIVO AO CONTRATO Nº 2/97
DO PADRÃO Nº 9/96 NOS TERMOS DO PADRÃO Nº 13/96

PROCESSO Nº 146.000.028/97 - PARTES: DF/RAXVI X COMERCIAL DE BEBIDAS 205 LTDA, OBJETO: Aquisição de agua mineral garrafão de 20 litros, UNIDADE ORÇAMENTARIA: 11.118, PROGRAMA DE TRABALHO: 03.007.0021.8501-0001, NATUREZA DA DESPESA: 3.4.90-30, FONTE DE RECURSOS: 1000, NOTA DE EMPENHO POR ESTIMATIVA Nº 97NE00014 emitida em 20/01/98 no valor inicial de R\$ 89,00, VALOR TOTAL DO CONTRATO R\$ 1.800,00, VIGÊNCIA DO CONTRATO: 12 (doze) meses, DATA DA ASSINATURA: 21/02/97, SIGNATÁRIOS: pelo Distrito Federal PAULO CÉZAR TIMM, na qualidade de Administrador. Pela Contratada ABEL HENRIQUE FERREIRA TORRES, na qualidade de Proprietário.

EXTRATO DO PRIMEIRO TERMO ADITIVO AO CONTRATO Nº 2/97 DO PADRÃO Nº 2/96 NOS TERMOS DO PADRÃO Nº 13/96

PROCESSO Nº 146.000.099/97 - PARTES: DF/RAXVI X ART PHOTO FILMS LTDA, OBJETO: Revelação de filmes fotograficos, UNIDADE ORÇAMENTARIA: 11.118, PROGRAMA DE TRABALHO: 03.007.0021.8501-0001, NATUREZA DA DESPESA: 3.4.90-39, FONTE DE RECURSOS: 1000, NOTA DE EMPENHO POR ESTIMATIVA Nº 97NE00012 emitida em 20/01/98 no valor inicial de R\$ 200,00, VALOR TOTAL DO CONTRATO R\$ 1.000,00, VIGÊNCIA DO CONTRATO: 12 (doze) meses, DATA DA ASSINATURA: 04/03/97, SIGNATÁRIOS: pelo Distrito Federal PAULO CÉZAR TIMM, na qualidade de Administrador. Pela Contratada ANTONIO GERMANO JUNIOR, na qualidade de Proprietario.

EXTRATO DO PRIMEIRO TERMO ADITIVO AO CONTRATO Nº 2/97 DO PADRÃO Nº 1/96 NOS TERMOS DO PADRÃO Nº 13/96

PROCESSO Nº 146.000.295/97 - PARTES: DF/RAXVI X CONSTRUTORA PISO LTDA, OBJETO: Prestação de serviços de locação 02 caminhões basculante trucado de 12m3, UNIDADE ORÇAMENTARIA: 11.118, PROGRAMA DE TRABALHO: 10.058.0323.8508.0001, NATUREZA DA DESPESA: 3.4.90-39, FONTE DE RECURSOS: 1000, NOTA DE EMPENHO POR ESTIMATIVA Nº 97NE00005 emitida em 19/01/98 no valor inicial de R\$ 4.000,00, VALOR TOTAL DO CONTRATO R\$ 100.000,00, VIGÊNCIA DO CONTRATO: a contar da data da assinatura até 31 de julho de 1998, DATA DA ASSINATURA: 01/08/97, SIGNATÁRIOS: pelo Distrito Federal PAULO CÉZAR TIMM, na qualidade de Administrador. Pela Contratada ARI GOES DE PAULA, na qualidade de Procurador.

EXTRATO DO PRIMEIRO TERMO ADITIVO AO CONTRATO Nº 2/97 DO PADRÃO Nº 6/96 NOS TERMOS DO PADRÃO Nº 13/96

PROCESSO Nº 146.000.048/97 - PARTES: DF/RAXVI X COMPANHIA ENERGETICA DE BRASÍLIA - CEB, OBJETO: Prestação de Serviços a serem executados de forma continua, correspondente ao Consumo de Energia Eletrica nas Areas Publicas da RA XVI, UNIDADE ORÇAMENTARIA: 11.118, PROGRAMA DE TRABALHO: 10.060.0327.8507.0001, NATUREZA DA DESPESA: 3.4.90-39, FONTE DE RECURSOS: 1000, NOTA DE EMPENHO POR ESTIMATIVA Nº 97NE00010 emitida em 19/01/98 no valor inicial de R\$ 10.000,00, VALOR TOTAL DO CONTRATO R\$ 1.037.060,00, VIGÊNCIA DO CONTRATO: 30 (trinta) meses, DATA DA ASSINATURA: 24/02/97, SIGNATÁRIOS: pelo Distrito Federal PAULO CÉZAR TIMM, na qualidade de Administrador. Pela Contratada JOSE CARLOS VIDAL, na qualidade de Presidente e por NELSON JOSE HUBNER, na qualidade de Diretor de Distribuição

EXTRATO DO PRIMEIRO TERMO ADITIVO AO CONTRATO Nº 3/97 DO PADRÃO Nº 1/96 NOS TERMOS DO PADRÃO Nº 13/96

PROCESSO Nº 146.000.295/97 - PARTES: DF/RAXVI X EDIMAR ROSA DE SOUZA, OBJETO: Prestação de serviços de locação 02 caminhões basculante toco de 6m3, UNIDADE ORÇAMENTARIA: 11.118, PROGRAMA DE TRABALHO: 10.058.0323.8508.0001, NATUREZA DA DESPESA: 3.4.90-36, FONTE DE RECURSOS: 1000, NOTA DE EMPENHO POR ESTIMATIVA Nº 97NE00006 emitida em 19/01/98 no valor inicial de R\$ 3.000,00, VALOR TOTAL DO CONTRATO R\$ 85.000,00, VIGÊNCIA DO CONTRATO: a contar da data da assinatura até 31 de julho de 1998, DATA DA ASSINATURA: 01/08/97, SIGNATÁRIOS: pelo Distrito Federal PAULO CÉZAR TIMM, na qualidade de Administrador. Pelo Contratado EDIMAR ROSA DE SOUZA.

EXTRATO DO PRIMEIRO TERMO ADITIVO AO CONTRATO Nº 4/97 DO PADRÃO Nº 4/96 NOS TERMOS DO PADRÃO Nº 13/96

PROCESSO Nº 146.000.929/97 - PARTES: DF/RAXVI X XEROX DO BRASIL LTDA, OBJETO: locação de uma maquina copiadora modelo 5334, UNIDADE ORÇAMENTARIA: 11.118, PROGRAMA DE TRABALHO: 03.007.0021.8501.0001, NATUREZA DA DESPESA: 3.4.90-39, FONTE DE RECURSOS: 1000, NOTA DE EMPENHO POR ESTIMATIVA Nº 97NE00011 emitida em 19/01/98 no valor inicial de R\$ 1.500,00, VALOR TOTAL DO CONTRATO R\$ 11.038,80, VIGÊNCIA DO CONTRATO: 12 (doze) meses, DATA DA ASSINATURA: 07/10/97, SIGNATÁRIOS: pelo Distrito Federal PAULO CÉZAR TIMM, na qualidade de Administrador. Pela Contratada SAMUEL BATISTA D ÁVILA, na qualidade de Gerente da Filial Brasília.

EXTRATO DO PRIMEIRO TERMO ADITIVO AO CONTRATO Nº 4/97 DO PADRÃO Nº 1/96 NOS TERMOS DO PADRÃO Nº 13/96

PROCESSO Nº 146.000.295/97 - PARTES: DF/RAXVI X JOSÉ DONIZETTI LANDIM, OBJETO: Prestação de serviços de locação 01 caminhão carroceria trucado, UNIDADE ORÇAMENTARIA: 11.118, PROGRAMA DE TRABALHO: 10.058.0323.8508.0001, NATUREZA DA DESPESA: 3.4.90-36, FONTE DE RECURSOS: 1000, NOTA DE EMPENHO POR ESTIMATIVA Nº 97NE00007 emitida em 19/01/98 no valor inicial de R\$ 2.000,00, VALOR TOTAL DO CONTRATO R\$ 45.000,00, VIGÊNCIA DO CONTRATO: a contar da data da assinatura até 31 de julho de 1998, DATA DA ASSINATURA: 01/08/97, SIGNATÁRIOS: pelo Distrito Federal PAULO CÉZAR TIMM, na qualidade de Administrador. Pelo Contratado JOSE DONIZETTI LANDIM.

EXTRATO DO PRIMEIRO TERMO ADITIVO AO CONTRATO Nº 5/97 DO PADRÃO Nº 1/96 NOS TERMOS DO PADRÃO Nº 13/96

PROCESSO Nº 146.000.295/97 - PARTES: DF/RAXVI X RÉGIO LUCIANO AVILA DE REZENDE, OBJETO: Prestação de serviços de locação 01 Pa Carregadeira Articulada, UNIDADE ORÇAMENTARIA: 11.118, PROGRAMA DE TRABALHO: 10.058.0323.8508.0001, NATUREZA DA DESPESA: 3.4.90-36, FONTE DE RECURSOS: 1000, NOTA DE EMPENHO POR ESTIMATIVA Nº 97NE00008 emitida em 19/01/98 no valor inicial de R\$ 3.000,00, VALOR TOTAL DO CONTRATO R\$ 65.000,00, VIGÊNCIA DO CONTRATO: a contar da data da assinatura até 31 de julho de 1998, DATA DA ASSINATURA: 01/08/97, SIGNATÁRIOS: pelo Distrito Federal PAULO CÉZAR TIMM, na qualidade de Administrador. Pelo Contratado REGIO LUCIANO AVILA DE REZENDE.

ADMINISTRAÇÃO REGIONAL DO PARANOÁ

EXTRATOS DE CONTRATOS
PADRÃO Nº 10/96
CONTRATO Nº 7/97

PROCESSO: 140.001.281/97; PARTES: DF/ADMINISTRAÇÃO REGIONAL DO PARANOÁ-RAVII X PIESSE ARQUITETURA E REPRESENTAÇÕES LTDA. OBJETO: Execução de obra de urbanização da praça da quadra 32. PRAZO: 60dias corridos. FUNDAMENTO LEGAL: Convite 020/97- CPL/RA VII. VIGÊNCIA: O presente

Termo entrará em vigor na data de sua assinatura, devendo ser publicado no DODF, as expensas da Administração. Valor total do contrato R\$ 32.355,13 (trinta e dois mil e trezentos e cinquenta e cinco reais e treze centavos), DOTAÇÃO ORÇAMENTÁRIA: Código da Unidade Orçamentária: 11109, Programa de Trabalho: 1005803211510002, Natureza da Despesa: 4.5.90.51, Fonte de Recursos: 010. Valor empenhado R\$ 32.355,13 (trinta e dois mil e trezentos e cinquenta e cinco reais e treze centavos), NOTA DE EMPENHO Nº 468/97, emitida em 23.12.97, por estimativa. SIGNATÁRIOS: Pelo Distrito Federal: MARIA DELSIONE DA SILVA, Administradora Regional do Paranoá, Pela Contratada: FLÁVIA HELENA PORTELA DE CARVALHO, na qualidade de Sócia Proprietária.

CONTRATO Nº 8/97

PROCESSO: 140.001.331/97; PARTES: DF/ADMINISTRAÇÃO REGIONAL DO PARANOÁ-RAVII X CIVITEC-CONSTRUÇÕES E INCORPORAÇÕES LTDA. OBJETO: Execução de obra de urbanização da praça da quadra 16. PRAZO: 60 dias corridos. FUNDAMENTO LEGAL: Convite 019/97- CPL/RA VII. VIGÊNCIA: O presente Termo entrará em vigor na data de sua assinatura, devendo ser publicado no DODF, as expensas da Administração. Valor total do contrato R\$ 38.951,85 (trinta e oito mil e novecentos e cinquenta e um reais e oitenta e cinco centavos), DOTAÇÃO ORÇAMENTÁRIA: Código da Unidade Orçamentária: 11109, Programa de Trabalho: 1005803211510002, Natureza da Despesa: 4.5.90.51, Fonte de Recursos: 010. Valor empenhado R\$ 38.951,85 (trinta e oito mil e novecentos e cinquenta e um reais e oitenta e cinco centavos), NOTA DE EMPENHO Nº 471/97, emitida em 24.12.97, por estimativa. SIGNATÁRIOS: Pelo Distrito Federal: MARIA DELSIONE DA SILVA, Administradora Regional do Paranoá, Pela Contratada: LUIZ DO CARMO JÚNIOR, na qualidade de Sócio.

CONTRATO Nº 9/97

PROCESSO: 140.000.215/97; PARTES: DF/ADMINISTRAÇÃO REGIONAL DO PARANOÁ-RAVII X RADICAL CONSTRUÇÕES E SERVIÇOS LTDA. OBJETO: Execução da obra de construção de ginásio de esporte. PRAZO: 180dias corridos. FUNDAMENTO LEGAL: Tomada de Preço 001/97- CPL/RA VII. VIGÊNCIA: O presente Termo entrará em vigor na data de sua assinatura, devendo ser publicado no DODF, as expensas da Administração. Valor total do contrato R\$ 300.996,44 (trezentos mil e novecentos e noventa e seis reais e quarenta e quatro centavos), DOTAÇÃO ORÇAMENTÁRIA: Código da Unidade Orçamentária: 11109, Programa de Trabalho: 08.046.0228.1497.0003, Natureza da Despesa: 4.5.90.51, Fonte de Recursos: 010. Valor empenhado R\$ 300.996,44 (trezentos e mil e novecentos e noventa e seis reais e quarenta e quatro centavos), NOTA DE EMPENHO Nº 473/97, emitida em 24.12.97, por estimativa. SIGNATÁRIOS: Pelo Distrito Federal: MARIA DELSIONE DA SILVA, Administradora Regional do Paranoá, Pela Contratada: MARCELO FERREIRA BORGES DE MORAES, na qualidade de Gerente.

ADMINISTRAÇÃO REGIONAL DO RECANTO DAS EMAS

**RELAÇÃO DE COMPRAS
NOVEMBRO/97**

Torna público as compras de bens, serviços e obras, em cumprimento ao disposto no Artigo 16 da Lei número 8.666 de 21/06/93 e Lei número 938 de 19/07/95.

	QUANTIDADE	VALOR TOTAL
MODALIDADE: INEXIGIVEL PROCESSO Nº: 145.000010/97 CREDOR: BANCO DE BRASÍLIA S/A ESPECIFICAÇÃO: AQUISIÇÃO DE VALES-TRANSPORTE, BRB, PARA SERVIDORES DESTA RA, MÊS DE NOVEMBRO/97. NOTA DE EMPENHO: 00264/97		7.043,20
MODALIDADE: INEXIGIVEL PROCESSO Nº: 145.000011/97 CREDOR: VIAÇÃO ANAPOLINA LTDA ESPECIFICAÇÃO: AQUISIÇÃO DE VALES - TRANSPORTE, P/ SERVIDORES DESTA RA, MÊS DE NOVEMBRO/97. NOTA DE EMPENHO: 00285/97		224,00
MODALIDADE: INEXIGIVEL PROCESSO: 145.000053/97 CREDOR: CEB- COMPANHIA ENERGETICA DE BRASÍLIA ESPECIFICAÇÃO: DESPESAS C/ O CONSUMO DE ENERGIA ELÉTRICA DOS PRÓPRIOS DESTA ADMINISTRAÇÃO REGIONAL, REFORÇO A NE 0037. NOTA DE EMPENHO: 00267/97		3.740,00
MODALIDADE: INEXIGIVEL PROCESSO Nº 145.000206/97 CREDOR: FUNDAÇÃO ROQUETE PINTO ESPECIFICAÇÃO: RESSARCIMENTO PELA CESSÃO DO SERVIDOR JOSÉ MARIA DA SILVA, REF. A OUTUBRO/97 NOTA DE EMPENHO: 00272/97		926,52
MODALIDADE: INEXIGIVEL PROCESSO Nº: 145.000632/97 CREDOR: ADILSON M. FERNANDES DOS SANTOS ESPECIFICAÇÃO: AUXÍLIO NATALIDADE ESTATUTÁRIO, FOLHA SUPLEMENTAR DE OUTUBRO/97. NOTA DE EMPENHO: 00273/97		120,00
MODALIDADE: INEXIGIVEL PROCESSO Nº: 145.000832/97 CREDOR: GILBER AMARAL PEIXOTO ESPECIFICAÇÃO: SUBSTITUIÇÃO DA FOLHA SUPLEM. OUTUBRO/97 NOTA DE EMPENHO: 00274/97		467,69
MODALIDADE: INEXIGIVEL PROCESSO Nº: 145.000832/97 CREDOR: ADILSON M. FERNANDES DOS SANTOS ESPECIFICAÇÃO: AUXÍLIO CRECHE, FOLHA SUPLEMENTAR DO MÊS DE OUTUBRO/97. NOTA DE EMPENHO: 00275/97		85,50
MODALIDADE: INEXIGIVEL PROCESSO Nº: 145.000206/97 CREDOR: FUNDAÇÃO ROQUETE PINTO ESPECIFICAÇÃO: RESSARCIMENTO PELA CESSÃO DO SERVIDOR JOSÉ MARIA DA SILVA, MÊS DE OUTUBRO/97. NOTA DE EMPENHO: 00276/97		891,48
MODALIDADE: INEXIGIVEL PROCESSO Nº: 145.000033/97 CREDOR: CEB ESPECIFICAÇÃO: DESP. C/ CONSUMO DE ENERGIA DO SISTEMA DE ILUMINAÇÃO PÚBLICA EM REFORÇO A NE 0038/97. NOTA DE EMPENHO: 00277/97		486,00
MODALIDADE: INEXIGIVEL PROCESSO Nº: 145.000033/97 CREDOR: CEB CIA ENERGETICA DE BRASÍLIA ESPECIFICAÇÃO: DESPESA C/ ENERGIA DO SISTEMA DE ILUMINAÇÃO PÚBLICA EM REFORÇO A NE 0038/97. NOTA DE EMPENHO: 00278/97		24084,00
MODALIDADE: INEXIGIVEL PROCESSO Nº: 145.000053/97 CREDOR: CEB-CIA ENERGETICA DE BRASÍLIA ESPECIFICAÇÃO: REFERE-SE A DESPESA C/ O CONSUMO DE ENERGIA ELÉTRICA DOS PRÓPRIOS DESTA RA, EM REFORÇO A NE 037/97. NOTA DE EMPENHO: 00279/97		486,00
MODALIDADE: INEXIGIVEL PROCESSO Nº: 145.000055/97		

FORNECEDOR: TELEBRASILIA TELECOMUNICAÇÕES DE BRASÍLIA ESPECIFICAÇÃO: DESPESA COM TARIFAS TELEFÔNICAS DESTA RA, EM REFORÇO A NE 06/97. NOTA DE EMPENHO: 00283/97				3.850,00
MODALIDADE: INEXIGÍVEL PROCESSO Nº: 145.000952/97 CREDOR: CAESB ESPECIFICAÇÃO: DESPESAS C/O CONSUMO DE ÁGUA DOS PRÓPRIOS E DESTA RA, EM REFORÇO A NE0006/97. NOTA DE EMPENHO: 00285/97				720,00
MODALIDADE: INEXIGÍVEL PROCESSO Nº: 145.000089/97 CREDOR: GDF ESPECIFICAÇÃO: REFERE-SE A VENC. E VANTAGENS FIXAS DA FOLHA NORMAL, MÊS DE NOV/97 NOTA DE EMPENHO: 00289/97				108.951,14
MODALIDADE: INEXIGÍVEL PROCESSO Nº: 145.000089/97 CREDOR: GDF ESPECIFICAÇÃO: REFERE-SE AO AUXÍLIO NATALIDADE DA FOLHA NORMAL DE NOV/97. NOTA DE EMPENHO: 00290/97				360,00
MODALIDADE: INEXIGÍVEL PROCESSO Nº: 145.000089/97 CREDOR: GDF ESPECIFICAÇÃO: REFERE-SE AO SALÁRIO FAMÍLIA EST. DA FOLHA NORMAL NOV/97 NOTA DE EMPENHO: 00291/97				17,28
MODALIDADE: INEXIGÍVEL PROCESSO Nº: 145.000089/97 CREDOR: GDF ESPECIFICAÇÃO: SUBSTITUIÇÃO DA FOLHA NORMAL DE NOV/97. NOTA DE EMPENHO N. 00292/97				935,38
MODALIDADE: INEXIGÍVEL PROCESSO Nº: 145.000088/97 CREDOR: INSS-INST. NACIONAL DO SEG. SOCIAL ESPECIFICAÇÃO: INSS PATRONAL DA FOLHA NORMAL DE NOV/97 NOTA DE EMPENHO: 00293/97				9.135,14
MODALIDADE: CONVITE 10/97 PROCESSO Nº: 145.000799/97 CREDOR: CIFALI CIA LTDA ESPECIFICAÇÃO: ROLO TENDEM VIBRAT. ZERO HH MOTOR DIESEL POT. 13CV, PESO PER. 1450KG, IMPAC 2200 KG SIST. ASPERSÃO DE ÁGUA COMAND. P/ OPERAD. LARG. 700MM, ACOMP. CARRETA PARA TRANSP. TIP-TOP BASCULANTE C/ RAMPA METAL. ROD C/ PN NOVOS E CAMERAS DE AR, C/ ENGATE REG. MOD. RD1, CIFALI (ITEM 01). NOTA DE EMPENHO: 00288/97-RA-XV				25.990,00
MODALIDADE: CONVITE 09/97 PROCESSO Nº 145.000797/97 CREDOR: CIAL- CENTRAL DE IMPLM. AGRICOLAS LTDA. ESPECIFICAÇÃO: CONJ GERADOR MONOF. 110/220 VOLTS 5KVA, MOTOR A DIESEL TRAM. 12CV MOD. S 195 GN SIFANG IMPORT., CAPAC. DO TANQUE COMBUSTI 14LTS, REFRIG. A AGUA, C/ PARTIDA MANUAL, MR KOLBACK (ITEM 01). NOTA DE EMPENHO: 00294/97				3.267,00
MODALIDADE: CONVITE 11/97 PROCESSO: 145.000801/97 CREDOR: ALPHA-INFORM. COM. E REP. AMIR MORATO ME ESPECIFICAÇÃO: 1- POLTRONA GIART. C/ BRAÇOS INJETADOS POLIURETANO, ESPALDAR ALTO, ESPUMA INJ. DE ALTA DENS. TECIDO VERMELHO C/ COSTURAS FORMANDO GOMOS HORIZONTAIS. ESPECIFICAÇÃO COMPLETA NO 01 DA PROPOSTA. 05 164,00 820,00 2- POLTRONA GIRATORIA C/ BRAÇOS INJETADOS EM POLIURETANO, ESPALDAR MEDIO, MOLDADA C/ ESPUMA ALTA DENS. REVEST. EM TECIDO VERMELHO. ESPECIF. COMPLETA NO ITEM 02 DA PROPOSTA. 10 145,00 1.456,50 3- POLTRONA INTERL. FIXA C/ BRAÇOS INJET. EM POLIUR. ESPALDAR MED. MOD. 620ES, MR. FARFLEX. ESPEC. COMP. NO ITEM 03 DA PROPOSTA. 10 122,00 1.220,00 NOTA DE EMPENHO: 00295/97				3.498,50
MODALIDADE: CONVITE 11/97 PROCESSO: 145.000801/97 CREDOR: FUNCIONAL MOVEIS LTDA ESPECIFICAÇÃO: 1- LONGARINA C/ 03 CADEIRAS SECRETARIA SEM BRAÇOS MOD. 12441, MARCA DANNA. ESPEC. COMPLETA NO ITEM 04 DA PROPOSTA. 03 146,90 439,90 2- ARQUIVO C/ 04 GAVETAS P/ PASTAS SUSP. MED. 1335X470X70MM 04-R24. MARCA SPAC. ESPECIF. COMP. ITEM 06 DA PROPOSTA. 03 152,90 458,70 NOTA DE EMPENHO: 00296/97				898,50
MODALIDADE: CONVITE 11/97 PROCESSO: 145.000801/97 CREDOR: ELETRO REFRIGERAÇÃO CENTRO OESTE S/A ESPECIFICAÇÃO: MESA C/ 02 GAVETAS CONFEC. EM MADEIRA AGLOM. MOD. PF-120. MC. MARELLI. ESPECIF. COMP. NO ITEM 05 DA PROPOSTA. NOTA DE EMPENHO: 00297/97				2.696,25
MODALIDADE: CONVITE 11/97 PROCESSO: 145.000801/97 CREDOR: COMERCIAL MARTE DE MOVEIS LTDA ESPECIFICAÇÃO: CONJ. DE MESA DE FERRO C/ 04 CADEIRAS FIXAS, 04 PES, MESA NA FORMA QUADRADA COR VERMELHA, AMBOS DOBRÁVEIS, PADRÃO DE 1ª QUALIDADE, MOD. L17-L18, MC. LEYRON (ITEM 07) NOTA DE EMPENHO: 00298/97	68	48,30		3.284,40
MODALIDADE: CONVITE 12/97 PROCESSO: 145.000832/97 CREDOR: DIST. BANDEIRANTE DE DES. E CHOCOLATES LTDA ESPECIFICAÇÃO: 1- CESTO DE PLASTICO P/ LIXO CAPAC. 10LTS, MC. JUNDIAI (ITEM 01) 12 1,18 14,16 2- ESPONJA DE ESPUMA P/ LIMPEZA, DUPLA FACE, MC. ATOL (ITEM 02) 48 18 8,64 3- FLANELA COM BAINHA, MED. 40X60CM, MARCA OBER (ITEM 04) 50 65 32,50 4- SACO VAZIO ALVEJADO P/ LIMPEZA, MARCA TRIANGULO (ITEM 07) 50 75 37,50 5- RECIP. LIXO PLAST. TAMPA E ALÇAS CAP. 15LTS MC. JUNDIAI (ITEM 09) 2 2,99 5,98 6- DETERGENTE LIQ. NEUTRO FRASCO C/ 500ML, MC. KIMAX (ITEM 10) 6 28 16,80 7- SABÃO COMUM /BARRA DE 200G. C/ GLICERINA/ LAVARTE (ITEM 12) 100 18 18,00 8-ÁGUA SANITÁRIA, EMB. C/ 1000ML, SUPREMA (ITEM 13) 8 18 144,00 9- ALCOOL 96GL, 92, 8 INPM, NBR 5991, FR. C/ 1000ML. MC. RIJOR (IT. 14) 18 40 7,20 10- PANO DE COPA EM ALGODÃO, COR BRANCA, C/ BAINHA NAS BODAS, MED. 40X60CM, MC. OBER (ITEM 23) 20 82 16,40 11-GARRAFA TERM. REVEST. PLAST. CAP. 1L, MC. TERMOLAR (ITEM 24) 48 87 41,76 12-GARRAFA TERM. REVEST. PLAST. 5000ML, MC. TERMOLAR (ITEM 25) 6 7,99 47,94 13- LÃ DE AÇO EM ESPONJA PCT, C/ 08 UNID, MC. HELP (ITEM 5) 8 18,42 147,36 14- BALDE DE PLASTICO REFORÇADO, 20 LTS, MC. JUNDIAI (ITEM 8) 42 25 10,50 NOTA DE EMPENHO: 00299/97				15,72
MODALIDADE: CONVITE 12/97 PROCESSO: 145.000832/97 CREDOR: ORIENTE MÁQUINAS COM. DE FERRAGENS LTDA ESPECIFICAÇÃO: GARRAFA TERM. REVEST. EM PLASTICO C/ BOMBA DE SUÇÃO P/ RETIRADA DO LÍQUIDO NA PARTE SUPERIOR C/ TRAV. DE BOMBA E CAP. P/ 1800ML. MC/ INVICTA (ITEM 29) NOTA DE EMPENHO: 00300/97	06	48,00		276,00
MODALIDADE: CONVITE 14/97 PROCESSO: 145.000807/97 CREDOR: RETIMAQ- RETIFICA DE MÁQUINAS LTDA ESPECIFICAÇÃO: 01- EXECUÇÃO DOS SERVIÇOS DE REV. INCLUINDO TODAS AS PEÇAS E MATERIAIS CHASSI 265014300, MASSEY FERGUSON. ESPECIF. COMP. NO ITEM 03 DA PROPOSTA. 01 2.480,00 2.480,00 02- EXECUÇÃO DOS SERV. DE REV. DE 800 HRS. INCLUINDO TODAS AS PEÇAS E MATERIAIS, P/ TRATOR AGRÍCOLA MOD. 5030/FORD, (ITEM 04) 01 480,00 480,00 03- SUBSTITUIÇÃO DE ÓLEO, FILTROS E DO CONJ. DE EMB. COMP. REG. DOS FREIOS NO TRATOR, MOD. 68 SERIE 680103519/ VALMET (ITEM 05) NOTA DE EMPENHO: 00304/97				1.280,00
MODALIDADE: CONVITE 14/97 PROCESSO: 145.000807/97 CREDOR: RECAPAGEM ROYAL LTDA				

ESPECIFICAÇÃO: 01- PNEU 7.50X166, C/ 10 LONAS, GARANTIA DE 05 ANOS/PIRELLI (ITEM 8) 04 150,00 600,00 02- PNEU TRASEIRO P/ TRATOR 14.8X24, C/ 06 UNID., GARANTIA DE 05 ANOS / PIRELLI (ITEM 09) 02 390,00 780,00 NOTA DE EMPENHO: 00305/97				
MODALIDADE: CONVITE 14/97 PROCESSO: 145.000807/97 CREDOR: SLAVIEIRO COMERCIAL S/A ESPECIFICAÇÃO: 01- SERVIÇOS DE TROCA DO CONJ. DE EMB. COMP. REVISÃO NA PARTE ELET. TROCA DE LAMPADAS, 02 FAROIS. TRATOR MASSEY FERGUSON 2325 SERIE 2148018273. ESPEC. COMP. NO ITEM 01 DA PROPOSTA. 01 1.021,00 1.021,00 02- SERV. DE REVISÃO NA PARTE ELET. TROCA DE LAMPADAS, 2 FAROIS DA GRADE DIANT. ÓLEO/FILTROS, TRATOR MASSEY FERGUSON 235, S/ 2149020526, ESPECIF. COMP. NO ITEM 02 DA PROPOSTA. 01 641,00 641,00 03- SERV. DE SUBST. DE EMB. LUBRIF. DE FACAS EM ROÇADEIRAS DE PASTO HIDRAUL. URBANA C/ TRANSM. DIRETA COMPOSTA DE CARDAN P/ ACOPLAM. A TRATOR, MC BALDAN (ITEM 07) 03 221,00 663,00 04- EXECUÇÃO DOS SERV. DE SUBSTITUIÇÃO DE CORREIAS E FACAS EM ROÇADEIRA DE PASTO URBANA, COMP. DE TRANSM. P/ CORREIA PARA ACOPLAM. EM TRATOR, MC. TATU. (ITEM 08) 01 100,00 100,00 NOTA DE EMPENHO: 00306/97				
MODALIDADE: CONVITE PROCESSO: 145.000832/97 CREDOR: DISTRIBUIDORA RIMAX COM. E REP. LTDA ESPECIFICAÇÃO: SODA CAUSTICA LTA, C/ 400G MC. INGLEZA (ITEM 15) NOTA DE EMPENHO: 00302/97	08	1,50		9,00

DEZEMBRO/97

Torna público as compras de bens, serviços e obras, em cumprimento ao disposto no Artigo 16 da Lei número 8.666 de 21/06/93 e Lei número 938 de 19/07/95.

	QUANTIDADE	VALOR TOTAL
MODALIDADE: INEXIGÍVEL PROCESSO Nº: 145.000089/97 CREDOR: GDF ESPECIFICAÇÃO: AUXÍLIO CRECHE DA FOLHA NORMAL NOVEMBRO/97, REFORÇO A NE 0017/97 NOTA DE EMPENHO: 00342/97		6.797,25
MODALIDADE: INEXIGÍVEL PROCESSO Nº: 145.000033/97 CREDOR: CEB- CIA ENERGÉTICA DE BRASÍLIA ESPECIFICAÇÃO: CONSUMO DE ENERGIA ELÉTRICA DO SIST. DE ILUM. PÚBLICA DO REC. DAS EMAS, REFORÇO A NE 0038/97 NOTA DE EMPENHO: 00354/97		49.098,18
MODALIDADE: INEXIGÍVEL PROCESSO: 145.000055/97 CREDOR: TELEBRASILIA-TELECOMUNICAÇÕES DE BRASÍLIA ESPECIFICAÇÃO: DESPESAS C/ TARIFAS TELEFÔNICAS DESTA RA. NOTA DE EMPENHO: 00357/97		4.247,00
MODALIDADE: INEXIGÍVEL PROCESSO Nº 145.000052/97 CREDOR: CAESB- CIA DE ÁGUA E ESGOTO DE BRASÍLIA ESPECIFICAÇÃO: DESPESAS C/ O CONSUMO DE ÁGUA NOS PRÓPRIOS E DESTA RA, REFORÇO A NE 006/97. NOTA DE EMPENHO: 00362/97		593,00
MODALIDADE: INEXIGÍVEL PROCESSO Nº: 145.000052/97 CREDOR: CAESB- CIA DE ÁGUA E ESGOTO DE BRASÍLIA ESPECIFICAÇÃO: PAGAMENTOS DE DESP. COM O CONSUMO DE ÁGUA DESTA RA, REFORÇO A NE 008/97. NOTA DE EMPENHO: 00363/97		131,00
MODALIDADE: INEXIGÍVEL PROCESSO Nº: 145.000053/97 CREDOR: XEROX DO BRASIL LTDA ESPECIFICAÇÃO: AQUISIÇÃO DE 01 APARELHO MÚLTIPLO FUNC. (FAX, COPIADORA, IMPRESSORA COLORIDA SCANNER E FAX PELO PC), P/ USO DESTA RA. NOTA DE EMPENHO: 00330/97	01	1.890,00
MODALIDADE: DISPENSA PROCESSO Nº: 145.000853/97 CREDOR: XEROX DO BRASIL LTDA ESPECIFICAÇÃO: AQUISIÇÃO DE 01 APARELHO MÚLTIPLO FUNC. (FAX, COPIADORA, IMPRESSORA COLORIDA SCANNER E FAX PELO PC), P/ USO DESTA RA. NOTA DE EMPENHO: 00330/97	30 10 30 50	3,50 7,27 1,00 3,10
MODALIDADE: DISPENSA PROCESSO Nº: 145.000629/97 CREDOR: FUJIOKA CINE FOTO LTDA ESPECIFICAÇÃO: 01- FILME FOTOG. COLOR. DE 135MMX36 POSES. KODAL 10 105,00 02- FILME FOTOG./ PRETO E BRANCO, 125MMX36 PDSES KODAK PLUS 10 72,70 03- FITA P/ GRAV. TP. CASSETE MAGNÉTICA, 60MIN. EXTRA FERRO 30 30,00 04- FITA DE VÍDEO T 120, BASF. 50 155,00 NOTA DE EMPENHO: 00380/97		
MODALIDADE: DISPENSA PROCESSO Nº: 145.000907/97 CREDOR: JOSENILDO ALVES MACEDO-ME MULTISON ESPECIFICAÇÃO: 01- CACHIMBO P/ MICROFONE RMV 06 5,00 30,00 02- ADAPTADORES RCA/P 10 04 2,50 10,00 03- BATERIA 09 VOLTS ALCALINA, DURACEL 01 5,00 5,00 04- CABO P/ INST / ST* ANGELO 3MTS 02 7,00 14,00 05- CABO AC 8 2MTS/ STO ANGELO 01 15,00 15,00 06- CABO P/ CAIXA ACÚSTICA PP 02 11,00 22,00 07- CABO AC 18 1M/ STO ANGELO 01 15,00 15,00 08- PLUGS P 10 OURO 08 4,80 38,40 09- CABO P/ MICROFONE 10MTS 02 25,00 50,00 10- CABO P/ INST. 02 10,00 20,00 11- AUTO FALANTE 18 PAPP NOVIK 03 290,00 870,00 12- AUTO FALANTE 12 G500 MC. GAMBIN 02 150,00 300,00 13- REPARO P/ TW NST 2005 04 16,00 64,00 14- REPARO P/ DRIVER DG 200 02 32,00 64,00 NOTA DE EMPENHO: 00348/97		
MODALIDADE: DISPENSA PROCESSO Nº: 145.000907/97 CREDOR: JOSENILDO ALVES MACEDO-ME MULTISON ESPECIFICAÇÃO: TRANSFORMADOR 200 WATTS NOTA DE EMPENHO: 00349/97	01	30,00
MODALIDADE: DISPENSA PROCESSO Nº: 145.000798/97 CREDOR: GEOPRINT INFORMÁTICA E PAPÉIS LTDA ESPECIFICAÇÃO: GRAMPEADOR PARA GRAMPO 26/6", MOD. 266 STAND PINTADO MARCA CARBEX. NOTA DE EMPENHO: 00328/97	10	14,50
MODALIDADE: DISPENSA PROCESSO Nº: 145.000798/97 FORNECEDOR: TTM-COM. DE PAPÉIS, LIMP. E MAT. EXP. LTDA ESPECIFICAÇÃO: PERFORADOR DE PAPEL TAM. MÉDIO, EM FERRO FUNDIDO, PESANDO 2,10KG APROX. MARCA CONDOR (ITEM 117) NOTA DE EMPENHO: 00329/97	10	19,30
MODALIDADE: DISPENSA PROCESSO Nº: 145.000895/97 CREDOR: VAINE ASSIST. TÉCNICA EM COMPRESSORES LTDA ESPECIFICAÇÃO: EXECUÇÃO DO SERVIÇO DE CONSERTO EM 01 MOTOR WEGCV 5, RPM 3500 TRIFÁSICO E 01 MOTOR WEG CV 3, RPM 3470 MONOFÁSICO, PERTENCENTES A ESTA RA. NOTA DE EMPENHO: 00350/97	01	187,00
MODALIDADE: DISPENSA PROCESSO Nº: 145.000170/97 CREDOR: PAPELARIA E CARIMBOS UNIÃO LTDA		

ESPECIFICAÇÃO: EXECUÇÃO DOS SERVIÇOS DE CONFECÇÃO DE CARIMBOS, REFORÇO A NE 062/97 NOTA DE EMPENHO: 00352/97			65,80
MODALIDADE: DISPENSA PROCESSO Nº: 145.000170/97 CREDOR: PAPELARIA E CARIMBOS UNIÃO LTDA ESPECIFICAÇÃO: COMPLEMENTAÇÃO DO REFORÇO DA NE 0062. NOTA DE EMPENHO: 00353/97			1,00
MODALIDADE: DISPENSA PROCESSO Nº: 145.000033/97 CREDOR: CEB-CIA ENERGÉTICA DE BRASÍLIA ESPECIFICAÇÃO: REFERE-SE A DESPESAS C/ A MANUT. DO SIST. DE ILUMINAÇÃO PÚBLICA DO RECANTO DAS EMAS, REFORÇO A NE 0047/97 NOTA DE EMPENHO: 00355/97			17.721,88
MODALIDADE: CONVITE PROCESSO Nº: 145.000832/97 CREDOR: CONST. AGROP. GERIN LTDA ESPECIFICAÇÃO: EXECUÇÃO DE OBRA DE ESTRUTURA METÁLICA, TIPO GALPÃO C/ PISO EM CONCRETO E ALVENARIA NOS SANITÁRIOS NA FEIRA DO PEQ. PRODUTOR NO SUBCENTRO NOVO Q. 400/800, NO REC DAS EMAS (ORÇ. PARTICIPATIVO) NOTA DE EMPENHO N. 00313/97	01	44.055,19	44.055,19
MODALIDADE: CONVITE PROCESSO Nº: 145.000848/97 CREDOR: FLAMÍNIO AUTO PEÇAS LTDA ESPECIFICAÇÃO: 01- JOGO DE PASTILHAS P/ FIAT UNO (ITEM 01) 02- INDUZIDO DO MOTOR DE PARTIDA P/ FIAT UNO (ITEM 02) 03- JG DE ESCOVAS P/ FIAT UNO (ITEM 03) 04- BENDIX DO MOTOR DE PARTIDA P/ FIAT UNO (ITEM 04) 05- BUCHAS DO MOTOR DE PARTIDA P/ FIAT UNO (ITEM 05) 06- CABO DE EMBREAGEM P/ FIAT UNO (ITEM 06) 07- ÓLEO DE MOTOR P/ FIAT UNO (ITEM 07) 08- PONTA HOMOCINÉTICA DA RODA P/ FIAT UNO (ITEM 08) 09- AMORTECEDOR DIANT. P/ FIAT UNO (ITEM 09) 10- JG. DE LONA DE FREIO DA RODA DIANT. P/ FIAT UNO (ITEM 11) 11- KIT DO REPARO DA PINÇA P/ FIAT UNO (ITEM 12) 12- LÂMPADA DE 01 POLO DA LANT. TRASEIRA P/ FIAT UNO (ITEM 13) 13- LÂMPADA DE UM POLO DO FAROL P/ FIAT (ITEM 14) NOTA DE EMPENHO: 00314/97	01 01 01 01 02 01 01 01 04 10 11 10 10 10	22,00 42,00 4,00 19,00 2,00 5,00 3,00 65,00 8,00 22,00 1,00 1,00	22,00 42,00 4,00 19,00 4,00 5,00 3,00 262,00 8,00 22,00 10,00 10,00
MODALIDADE: CONVITE PROCESSO Nº: 145.000848/97 CREDOR: FLAMÍNIO AUTO PEÇAS LTDA ESPECIFICAÇÃO: 01- JG. DE CABO DE VELA DE IGNIÇÃO P/ KOMBI (ITEM 16) 02- TAMPA DO DISTR. P/ KOMBI (ITEM 17) 03- VELA DE IGNIÇÃO P/ KOMBI (ITEM 18) 04- JUNTA DA TAMPA DE VÁLVULA P/ KOMBI (ITEM 19) 05- ROTOR DO DISTRIB. P/ KOMBI (ITEM 20) 06- JG. DE PASTILHAS P/ KOMBI (ITEM 15) 07- FECHADURA P/ PORTA TRASEIRA P/ KOMBI (ITEM 21)	01 01 01 02 01 01 01	35,00 18,00 16,00 2,50 9,00 15,00 26,00	35,00 18,00 16,00 5,00 9,00 15,00 26,00
08- JG. DE LONAS DE FREIO DA RODA DIANT. P/ KOMBI (ITEM 22) 09- KIT DO REPARO DA PINÇA P/ KOMBI (ITEM 23) 10- AMORTECEDOR DA SUSP. TRASEIRA/DIANT. P/ KOMBI (ITEM 24) 11- PINO CENTRAL DA SUSP. P/ KOMBI (ITEM 26) 12- TERMINAL DE DIREÇÃO P/ KOMBI (ITEM 27) 13- GRAXEIRO P/ KOMBI (ITEM 28) 14- JUNTA DE DESCARGA P/ MB 709 (ITEM 29) 15- COXIM DE DESCARGA P/ MB 709 (ITEM 30) 16- CANO DE DESCARGA COMPL. P/ MB 709 (ITEM 31) 17- BOJO DO CANO DE DESCARGA P/ MB 709 (ITEM 32) 18- JG. DE LONAS DE FREIO P/ MB 709 (ITEM 33) 19- JG. DE PASTILHAS FREIO P/ 709 (ITEM 34) 20- BATERIA GRANDE P/ MB 709 (ITEM 35) 21- LENTE DE LANTERNA TRASEIRA P/ MB 709 (ITEM 36) NOTA DE EMPENHO : 00315/97-RA-XV	01 01 04 01 01 08 01 01 01 01 01 01 01 01 01 01	10,00 15,00 36,00 15,00 22,00 2,00 8,00 6,00 93,00 100,00 40,00 75,00 155,00 15,00	10,00 15,00 144,00 15,00 22,00 16,00 8,00 6,00 93,00 100,00 40,00 75,00 155,00 15,00
MODALIDADE: CONVITE PROCESSO Nº 145.000143/97 CREDOR: EQUIMAF- EQUIP. MÁQ. E FERRAMENTAS LTDA. ESPECIFICAÇÃO: 01- ESPÁT. P/ DESMON. PNEU RED. MED. 610MMX34/ CESTARI (ITEM 13) 02- NÚCLEO DE VÁLVULA STANDART. MC. DILL (ITEM 25) 03- COLA CIMENTO P/ BORRACHEIRO LT C/ 900ML. MC. FLEXA (ITEM 26) NOTA DE EMPENHO:00322/97	06 50 02	8,25 .30 5,00	49,50 15,00 10,00
MODALIDADE: CONVITE 13/97 PROCESSO: 145.000143/97 CREDOR: EQUIMAF- EQUIP. MÁQUINAS E FERRAMENTAS ESPECIFICAÇÃO: 01- VULC. P/ CÂMARA DE AR C/ REG. AUTOM. DE TEMP. E DISPOSITIVO P/ VULC. VALV. EQUIP. P/ CABO, LÂMPADA PILOTO E PINO P/ TOMADA, 220V. REF. V-300/C, MC EMEB (ITEM 01) 02- MACACO HID. TIPO JACARÉ C/ CAP. P/ 2 TON/ HIDROFENIX (ITEM 03) 03- CHAVE PARA RODA EM CRUZ 4 BOCAS, MED. 17X19X21X19MM. MARCA CESTARI (ITEM 05) 04- CHAVE P/ RODA EM CRUZ MED. 27X30MM/ CESTARI (ITEM 08) 05- CHAVE P/ RODA MED. 30", MARCA CESTARI (ITEM 09) 06- CAVALETE DE FERRO P/ ALTOS CAP. P/ 3 TON/ IBERSOL (ITEM 10) 07- DESCOLADOR MANUAL P/ PNEUS D. 800, MC/ EMEB (ITEM 11) 08- CALIBRADOR DE PNEU CAP. 50 LB, MC/ DILL (ITEM 12) NOTA DE EMPENHO: 00327/97	02 01 01 01 04 01 01 02	77,80 202,24 7,29 23,17 24,71 14,45 65,84 24,54	155,80 202,24 7,29 23,17 24,71 57,80 65,84 24,54
MODALIDADE: CONVITE 13/97 PROCESSO: 145.000143/97 CREDOR: DISMAF- DIST. DE MANUFATURADOS LTDA ESPECIFICAÇÃO: 01- REMENDO TIP-TOP P/ PNEU Nº 03, MC/ VIPAL (ITEM 18) 02- REMENDO TIP-TOP P/ PNEU Nº 04, MC/ VIPAL (ITEM 19) 03- REMENDO TIP-TOP P/ PNEU Nº 05, MC/ VIPAL (ITEM 20) 04- REMENDO TIP-TOP P/ PNEU Nº 06, MC/ VIPAL (ITEM 21) 05- REMENDO TIP-TOP P/ PNEU Nº 08, MC/ VIPAL (ITEM 22) NOTA DE EMPENHO: 00319/97	10 10 10 10 10	2,00 2,00 2,00 2,00 2,00	20,00 20,00 20,00 20,00 20,00
MODALIDADE: CONVITE 13/97 PROCESSO: 145.000143/97 CREDOR: RECAPAGEM ROYAL LTDA ESPECIFICAÇÃO: 01- MACACO HID. TIPO GARRAFA, CAP. P/12 TON. MC/ EUREKA (ITEM 02) 02- CHAVE DE RODA TIPO CRUZETA P/ CAMINHÃO, MC/ CESTARI (ITEM 6) 03- CHAVE DE RODA P/ PÁ MECÂNICA, MARCA CESTARI (ITEM 7) NOTA DE EMPENHO: 00320/97	01 01 01	115,00 45,00 45,00	115,00 45,00 45,00
MODALIDADE: CONVITE 13/97 PROCESSO: 145.000143/97 CREDOR: RECAPAGEM ROYAL LTDA ESPECIFICAÇÃO: 01- BICO P/ ENCHER PNEU, TIPO GARRA, MARCA SCHRADER (ITEM 23) 02- BICO P/ ENCHER PNEU, TIPO GARRA, MARCA SCHRADER (ITEM 24) NOTA DE EMPENHO: 00321/97	10 02	1,00 20,00	10,00 20,00
MODALIDADE: CONVITE 13/97 PROCESSO: 145.000143/97 CREDOR: ORIENTE MÁQ. COM. E FERRAGENS LTDA ESPECIFICAÇÃO: 01- BOMBA MANUAL P/ LUBRIFICAÇÃO DE VEÍCULOS C/ CAPACIDADE P/ 350G. MARCA PIKI (ITEM 04) NOTA DE EMPENHO: 00323/97	01	23,60	23,60
MODALIDADE: CONVITE 13/97 PROCESSO: 145.000143/97 CREDOR: ORIENTE MÁQUINAS COM. DE FERRAGENS LTDA ESPECIFICAÇÃO: 01- MARTELO DE BORRACHA DE 80MM C/ CABO, / RESTERN (ITEM 14) 02- ESCOVA DE AÇO 6X1. C/ FURO DE 5/8, MARCA SUIÇA (ITEM 15) 03- SACA VÁLVULAS P/ CÂMARA DE AR, MARCA SCHRADER (ITEM 16) 04- REMENDO P/ CÂMARA DE AR SCHRADER (ITEM 17) NOTA DE EMPENHO: 00324/97	02 03 06 02	9,60 6,60 5,60 8,90	19,20 19,80 33,60 17,80
MODALIDADE: DISPENSA PROCESSO: 145.000893/97 CREDOR: LICITY- COM. E SERVIÇOS LTDA			

ESPECIFICAÇÃO: 01- COPO DESC. P/ ÁGUA CAP. PARA 200ML. MARCA THERMOPACK. NOTA DE EMPENHO: 00332/97	300	,74	222,00
MODALIDADE: CONVITE 14/97 PROCESSO: 145.000424/97 CREDOR: XEROX DO BRASIL LTDA ESPECIFICAÇÃO: LOCAÇÃO DE 01 MÁQUINA COPIADORA XEROX MOD. 5334, REFORÇO A NE 0042/97 NOTA DE EMPENHO: 00356/97			2.040,00
MODALIDADE: CONVITE 14/97 PROCESSO: 145.000834/97 CREDOR: SKALLA PRODUÇÕES ARTÍSTICAS LTDA ESPECIFICAÇÃO: APRESENTAÇÃO DE BANDA DE BAILE, DUR. MÍNIMA DE 07 (SETE) HORAS DE SHOW, PIROTÉCNICO COM COMP. MÍNIMA DE 10 GIRÂNDOLA, LONA DE CIRCO P/ EVENTO REVELLON (ITEM 1) NOTA DE EMPENHO: 00365/97	01	8.800,00	8.800,00
MODALIDADE: TOMADA DE PREÇO PROCESSO: 145.000630/97 CREDOR: CASA PLANETA DE BRASÍLIA MAQ. E FERRAGENS LTDA ESPECIFICAÇÃO: 01- MARRETA DE 02 KG C/ CABO MC/ CIAR (ITEM 1) 02- TALHADEIRA DE AÇO 10" REDONDA. MARCA PACETA (ITEM 16) 03- PROTETOR FACIAL CRISTAL DE 200MM. MARCA NOVEL (ITEM 42) NOTA DE EMPENHO: 00334/97	05 05 02	4,50 2,25 9,00	22,50 11,25 18,00
MODALIDADE: TOMADA DE PREÇO PROCESSO: 145.000630/97 CREDOR: MATEX- COMÉRCIO DE MANUFATURADOS LTDA ESPECIFICAÇÃO: 01- ESPÁTULA DE AÇO Nº 12 ATLAS (ITEM 12) 02- JANELA BASC. C/ GRADE EXTERNA E ESPAÇO P/ COLOCAÇÃO DE VIDRO 1X1 (ITEM 67) 03- MADEIRITE DE 1a. QUAL. MED. 1,10X2,20X17MM/FUNK (ITEM 100) 04- RIPA DE IPÊ MED. 5X2CM. (ITEM 186) NOTA DE EMPENHO: 00335/97	12 02 10 1000	3,13 98,00 31,00 74	37,56 196,00 310,00 740,00
MODALIDADE: TOMADA DE PREÇO PROCESSO: 145.000630/97 CREDOR: MADEIREIRA FORTALEZA COM. E MADEIRAS LTDA ESPECIFICAÇÃO: 01- COMPENSADO DE CEDRINHO MED. 2.20X1.60X10MM DE ESPESSURA, MARCA CENTENÁRIO (ITEM 96) 02- COMPENSADO DE CEDRINHO MED. 2.20X1.60X18MM DE ESPESSURA, MARCA CENTENÁRIO (ITEM 97) 03- VIGOTA DE CASTANHEIRA MED. 08X12CM, / MADEFORT (ITEM 102) 04- CAIBRO IPÊ BRUTO, 1a. QUALID. MED. 05X08CM/MADEFORT (ITEM 187) NOTA DE EMPENHO: 00336/97	10 10 150 500	16,90 29,50 1,80 1,60	169,00 295,00 270,00 800,00
MODALIDADE: TOMADA DE PREÇO PROCESSO: 145.000630/97 CREDOR: CASA FORTE MATERIAIS P/ CONSTRUÇÃO LTDA ESPECIFICAÇÃO: 01- AREIA FINA SAIBROSA, MARCA CASA FORTE (ITEM 64) 02- CAIBRO DE CEDRINHO, MED. 05X08CM (ITEM 103) 03- TÁBUA DE CEDRINHO DE 1a. QUAL. MED. 1X30CMX6M (ITEM 104) NOTA DE EMPENHO: 00337/97	30 400 200	16,90 .94 1,79	507,00 376,00 358,00
MODALIDADE: TOMADA DE PREÇO PROCESSO: 145.000630/97 CREDOR: MUNDO DOS PARAF. FERR. FERRAG. MAQ. COM. LTDA ESPECIFICAÇÃO: 01- ENXADA 2 1/2LBS LARGA C/ VIAT (ITEM 06) 02- TALHADEIRA AÇO 8" RED. / PACETA (ITEM 15) 03- PONTEIRO AÇO 15CM 8" MR. PACETA (ITEM 18) 04- BROCA VÍDEA DE AÇO 5/8" IRWIN (ITEM 29) 05- LIMA CHATA BASTÃO DE 20CM/ GLOCO (ITEM 34) 06- LIMA P/ CORRENTE MOTO-SERRA KF (ITEM 35) 07- BROCA A.R. 9/16" MARCA IRWIN (ITEM 40) 08- BROCA A.R. 3/32" MARCA IRWIN (ITEM 41) 09- AVENTAL DE RASPA DE COURO P/ MARCENEIRO MR. NS (ITEM 43) 010- ÓCULOS DE SEG. C/ PROTEÇÃO LATERAL (OST) EM ACRÍLICO ADAPT. SOBRE ÓCULOS DE GRAU/ C/ LENTES CLARAS E INTERIÇAS TRANSP. MES. MATERIAL DA ARMAÇÃO MR. FERRARI (ITEM 44) 11- SERRA CIRC. VÍDEA AÇO 16" 400MM DIAMET. FURO 1.1/4 30MM/MARCA SATURNO (ITEM 45) 12- TRAVAD. P/ SERROTE E SERRA CIRC. TP ALICATE/ CORNETA (ITEM 53) 13- VIDRO P/ MÁC. DE SOLDADA ELÉTR. ESCURO 50MM, MR CARB (ITEM 54) 14- MÁSC. P/ PINTURA DESCART. MC. FERRARI (ITEM 55) 15- PARAF. P/ FIXAÇÃO VASO SANIT. /NH (ITEM 75) 16- DOBRADIÇA FERRO CROMADO 2" P/ ARMÁRIO/SILVANA (ITEM 85) 17- DOBRAD. FERRO CROMADO 3.1/2", MC. SILVANA (ITEM 88) 18- TRINCO P/ PORTA CADEADO 4X2.1/2". TEMAT (ITEM 87) 19- FERROLHO CHATO 6" . MARCA TELAMAT (ITEM 94)	20 05 05 06 10 06 10 10 02 02 06 100 30 20 20 10 08	4,20 2,00 2,00 5,50 3,50 1,50 19,00 .48 18,00 4,00 92,00 10,00 1,50 .20 40 50 1,80 1,50 1,60	84,00 10,00 10,00 33,00 35,00 9,00 180,00 4,80 36,00 120,00 184,00 20,00 9,00 20,00 12,00 10,00 36,00 15,00 12,80
20- DOBRADIÇA DE FERRO 2.1/2", MARCA SILVANA (ITEM 179) 21- LANTERNA DE MÃO EM PLÁST. P/ 3 PILHAS/RAY-O-VAC (ITEM 225) NOTA DE EMPENHO: 00338/97	10 03	.30 18,00	3,00 54,00
MODALIDADE: DISPENSA PROCESSO: 145.000632/97 CREDOR: DISTRIBUIDORA RIMAX COM. E REP. LTDA ESPECIFICAÇÃO: SODA CAÚSTICA LTA C/ 4000G/ INGLEZA (ITEM 15) NOTA DE EMPENHO: 00302/97	06	1,50	9,00
MODALIDADE: TOMADA DE PREÇO PROCESSO: 145.000630/97 CREDOR: CONSTRUKA VIDROS E MAT. P/ CONSTRUÇÃO LTDA ESPECIFICAÇÃO: 01- PÁ DE BICO Nº 03 C/ CABO MR. VIAT (ITEM 14) 02- SERRA CIRC. DE VÍDEA DE AÇO DE 10" 250MM DE DIÂM. E FURO DE 1.1/4", MARCA SATURNO (ITEM 47) 03- CIMENTO COMUM SACO C/ 50KG, MARCA CIPLAN (ITEM 60) 04- AREIA FINA LAVADA TIPO CORUMBÁ/CARDOSO (ITEM 62) 05- AREIA MÉDIA LAVADA TIPO CORUMBÁ/CARDOSO (ITEM 63) 06- BRITA Nº 01, MARCA CARDOSO (ITEM 65) 07- FECHADURA P/ PORTA EXTERNA DE EMBUTIR C/ CILIN. COMPL. COM TAMBOR DE FORMA CILIND. MR. SOPRANO (ITEM 92) 08- COLA RHODOPAS LÁTEX DE 1KG, MR. RHODIA (ITEM 150) 09- THINNER INDUST. LATA C/ 1000ML, MARCA ANJO (ITEM 170) 10- FERRO RED. P/ CONST. CA-50 DE 3/8" DIAM. / GERDAU (ITEM 182) 11- FERRO RED. P/ CONST. CA-50 DE 5/16" DE DIAM. / GERDAU (ITEM 183) 12- CANO LISO DE PVC RÍG. DE 1/2" CLASSE A, MR. CARDINALI (ITEM 190) 13- FIO DE COBRE RÍG. CAPA PLÁST. Nº 12 (2,5MM) / REIPLÁS (ITEM 197) 14- FIO DE COBRE RÍG. CAPA PLÁST. Nº 14 (1,5MM) / REIPLÁS (ITEM 198) 15- FIO DE COBRE RÍG. CAPA PLÁST. Nº 16 (1,00MM) / REIPLÁS (ITEM 199) 16- FIO DE COBRE RÍG. FLEXÍVEL PARAL. 2X12 (2X2,5MM) CAPA PLÁST. MARCA REIPLÁS (ITEM 200) 17- FIO DE COBRE RÍG. CAPA PLÁST. Nº 10 4,00MM / REIPLÁS (ITEM 201) 18- FIO DE COBRE RÍG. CAPA PLÁST. Nº 08 6,00MM / REIPLÁS (ITEM 202) 19- FIO DE COBRE FLEX. PARAL. 2X10 2X4MM / REIPLÁS (ITEM 203) 20- INTER. DE UMA SEÇÃO DE EMB. CONJ. C/ TOMADA / APOIO (ITEM 208) 21- PILHA P/ USO GERAL EM ALCALINA TAM. PEQ. / PHILIPS (ITEM 227) NOTA DE EMPENHO: 00339/97	15 02 500 30 30 40 07 10 10 400 500 60 1000 300 300 300 800 1300 300 20 40	3,96 65,80 8,70 24,69 24,69 22,89 11,74 4,39 1,98 .67 .73 .42 .15 .09 .08 .41 .22 .33 .49 1,51 .65	59,40 131,60 3.350 740,70 740,70 915,60 82,18 43,90 59,40 268,00 365,00 25,20 150,00 27,00 24,00 123,00 176,00 429,00 147,00 30,20 26,00
MODALIDADE: TOMADA DE PREÇO PROCESSO: 145.00630/97 CREDOR: ESTRUTURA CENTER COM. DE MAT. DE CONST. LTDA ESPECIFICAÇÃO: 01- ESPÁT. DE AÇO DE 6CM/ MARCA TIL (ITEM 8) 02- ESPÁT. DE AÇO DE 4CM/ MARCA TIL (ITEM 12) 03- CAL HIDRAT. EMBAL. C/ 20KG MARCA ICAL (ITEM 59) 04- PARAFUSO P/ MADEIRA C/ FENDA 3,5X20MM / CEFLAN (ITEM 71) 05- PARAFUSO CAB. CHATA C/ FENDA 4,2X20MM / CEFLAN (ITEM 72) 06- PARAFUSO CAB. CHATA C/ FENDA 6,3X50MM / CEFLAN (ITEM 73) 07- PARAFUSO CAB. CHATA C/ FENDA 3,8X40MM / CEFLAN (ITEM 74) 08- PARAF. P/ MADEIRA C/ FENDA 3,5X25MM / CEFLAN (ITEM 76) 09- JOELHO DE PVC 900 40MM C/ ANEL P/ ESG. C/ A / FORTILIT (ITEM 112) 10- REG. DE GAVETA DE METAL C/ CANOPLA DE 3/4" / ICO (ITEM 119) 11- TÊ DE 100MM C/ ENTRADA P/ 40MM P/ ESG. C/ A / FORTILIT (ITEM 127) 12- RALO SECO DE PVC, MED. 10X10CM C- A / LUCONE (ITEM 136) 13- CX. DE GORDURA MED. 100X100X40MM / ASTRAL (ITEM 143) 14- COLA P/ CANO PVC C/ 75GS / FORTILIT (ITEM 149) 15- LIXA P/ MADEIRA Nº 220/ GOTTARD (ITEM 154)	12 12 2000 400 200 100 100 100 20 05 10 10 04 50	1,40 1,20 .13 .02 .02 .08 .02 .02 53 10,20 3,10 1,00 2,20 .80 .13	16,80 14,40 260,00 8,00 4,00 8,00 2,00 2,00 10,60 51,00 31,00 5,00 8,80 8,00 6,50

16- LIXA P/ MADEIRA Nº 180/GOTTARD (ITEM 156)	35	,13	4,55
17- PARAF. P/ FIXAÇÃO DE TELHA CANALETA 90 ACOMP. DE ARRUELA DE CHUMBO, ARRUELA DE BOR.E PORCA/ INDOB. (ITEM 180)	300	,50	150,00
18- GRAMPO P/ TELHA DE CIM. AMIANTO, MED. 35CM/INDOB (ITEM 181)	400	,30	120,00
19- CX. P/ ÁGUA EM CIM. AMIANTO CAP/ P/1000LTS/PRECON (ITEM 186)	02	115,00	130,00
NOTA DE EMPENHO: 00340/97			
MODALIDADE: TOMADA DE PREÇO			
PROCESSO: 145.000630/97			
CREDOR: GLM MATERIAL DE CONSTRUÇÃO LTDA			
ESPECIFICAÇÃO:			
01- CAV. ARTIC. TIPO AMERICANA C/ 02 CABOS/ AÇOPAM (ITEM 04)	06	6,60	39,60
02- BALDE GALV. DE 10LTS/AG (ITEM 13)	12	3,22	38,64
03- DESEMP. DE MADEIRA MED. 14X28CM/COSALE (ITEM 22)	06	1,71	10,26
04- BROCA DE VÍDEA DE AÇO DE 7/16"IRWIN (ITEM 33)	06	2,18	13,08
05- BROCA DE AÇO RÁP. DE 5/16"IRWIN (ITEM 37)	10	2,01	20,10
06- BROCA DE AÇO RÁP. DE 1/16" IRWIN (ITEM 38)	10	,57	5,70
07- BROCA DE AÇO RÁP. DE 3/16" /IRWIN (ITEM 39)	10	1,00	10,00
08- CHAVE DE FENDA 5/16X8" / COLUMBUS (ITEM 49)	05	1,47	7,35
09- CHAVE DE FENDA DE 3/8"16" / COLUMBUS (ITEM 58)	06	1,68	10,08
10- PREGO C/ CABEÇA 18X30MM/ DURAÇO (ITEM 77)	20	1,32	26,40
11- PREGO C/ CABEÇA 17X21MM/DURAÇO (ITEM 78)	15	1,32	19,80
12- PREGO C/ CABEÇA 13X18MM/ DURAÇO (ITEM 81)	10	1,68	16,80
13- PREGO C/ CABEÇA 15X15MM/DURAÇO (ITEM 82)	10	1,44	14,40
14- PREGO C/ CABEÇA 18X30/ DURAÇO (ITEM 83)	10	1,32	13,20
15- PREGO C/ CABEÇA 18X30/ DURAÇO (ITEM 84)	20	1,32	26,40

16- ARAME GALV. Nº 18/MORLAN (ITEM 88)	20	2,04	40,80
17- FECHADURA DE EMB. P/ PORTA, C/ CILIN. COMP./SOPRANO (ITEM 91)	05	9,39	46,95
18- CABO DE MADEIRA P/ ENXADA/FERCILIO (ITEM 98)	98	,24	23,80
19- JOELHO DE PVC, LR DE 3/4, C-A/CARDINALI (ITEM 110)	20	,50	10,00
20- JOELHO DE PVC 25MM, P/ 1/2" ROSCA P/ ÁGUA/CARDINALI (ITEM 113)	30	,33	9,90
21- LUVA DE PVC P/ COLAR LR 1/2" C-A/CARDINALI (ITEM 114)	10	,18	1,80
22- LUVA DE PVC 1/2" LISA C-A/CARDINALI (ITEM 115)	10	,12	1,20
23- LUVA DE PVC P/ COLAR LR 1/2" C-A/CARDINALI (ITEM 116)	10	,23	2,30
24- REGISTRO DE GAV. DE METAL C/ CANOPLA DE 1/2" WILCO (ITEM 118)	03	7,80	23,40
25- SIFÃO DE PVC P/ LAV. DE 1/2" LUCRIMAR (ITEM 122)	10	1,46	14,60
26- TÊ DE PVC LISO DE 25MM C-A/TIGRE (ITEM 125)	10	,21	2,10
27- TÊ DE PVC DE RED. DE 1/2" X 1/2" LISO C-A/TIGRE (ITEM 126)	10	,55	5,50
28- CURVA DE PVC DE 3/4, 90 GRs. C-A/CARDINALI (ITEM 133)	10	,44	4,40
29- FITA P/ VEDA ROSCA LR. 1/2" X 10MM/PUMA (ITEM 134)	20	,25	5,00
30- TB DE PVC 75MM C/ PONTA E BOLSA C-A/TIGRE (ITEM 141)	30	1,05	31,50
31- LIXA DÁGUA P/ FERRO Nº 220/NORTON (ITEM 152)	50	,30	15,00
32- MASSA A BASE DE LATEX LT. C/ 18 LTS /SOPRANO LATEX (ITEM 157)	40	17,40	96,00
33- SELADOR DE PAREDE LT. C/ 18 LTS/SUMINIL (ITEM 165)	10	31,18	311,80
34- RL. P/ PINT. EM ESPUMA COMP. C/ CABO ARRUELAS PARAF. E EIXO C/ ROSCA DE 23CM / ROLOTEC (ITEM 167)	10	1,60	16,00
35- RL. P/ PINT. EM LÃ DE CARNEIRO COMP. DE 23CM C/ CABO ARRUELAS PARAF. E EIXO C/ ROSCA (ITEM 168)	15	3,82	57,30
36- RL. P/ PINT EM ESPUMA C/ CABO MED. 10CM/REAL (ITEM 169)	30	,44	13,20
37- OXIDO DE FERRO PCT. C/ 500G/GLOBO (ITEM 172)	20	3,78	75,60
38- JOELHO DE PVC 90, LISO DE 50MM C-A/TIGRE (ITEM 191)	20	,43	8,60
39- TÊ DE PVC DE 50MM C-A/CARDINALI (ITEM 192)	20	1,44	28,80
40- TÊ DE PVC DE RED. DE 50X25MM, LISO C-A/CARDINALI (ITEM 193)	10	1,50	15,00
41- ADAPT. C/ FLANGE DE 50MM C-A/CARDINALI (ITEM 194)	12	4,74	56,88
42- DISJ. TERMO-MAGN. TRIPOLAR DE 50 AMP. 220V/LORENZETE (IT 206)	05	23,04	115,20
43- PINO 03 SAÍDAS EM BAQUELITE/PERLEX (ITEM 214)	20	,54	10,80
44- TOMADA EXT. UNIV. EM BAQUELITE/PERLEX (ITEM 221)	60	,55	33,00

MODALIDADE: TOMADA DE PREÇO			
PROCESSO: 145.000630/97			
CREDOR: BICOLOR COM. REP. E SERVIÇOS LTDA			
ESPECIFICAÇÃO:			
01- COLHER DE PEDR. DE 8"CHINESA (ITEM 02)	06	2,60	15,60
02- COLHER DE PEDR. DE 6" CHINESA (ITEM 03)	06	3,30	19,80
03- TRADO P/ PEDR. C/ ARTIC. IMPORT. (ITEM 20)	02	31,70	63,40
04- BROCA DE AÇO RÁP. DE 1/4"TP. COMUM/STAFER (ITEM 23)	10	1,25	12,50
05- BROCA DE AÇO RÁP. DE 1/8"TP. COMUM/STAFER (ITEM 24)	10	,65	6,50
06- BROCA DE AÇO RÁP. DE 3/8"TP. COMUM/STAFER (ITEM 25)	10	3,10	31,00
07- BROCA DE AÇO RÁP. DE 5/32"STAFER (ITEM 28)	15	,73	10,95
08- BROCA DE VÍDEA DE AÇO ED, 1/4", STAFER (ITEM 27)	06	,75	4,50
09- BROCA DE VÍDEA DE AÇO DE 3/8", STAFER (ITEM 28)	06	1,35	8,10
10- BROCA DE VÍDEA DE AÇO DE 1/8" STAFER (ITEM 30)	06	,65	3,90
11- BROCA DE VÍDEA DE AÇO DE 5/32", STAFER (ITEM 31)	06	,65	3,90
12- BROCA DE VÍDEA DE AÇO DE 1/2"STAFER (ITEM 32)	03	2,35	7,05
13- LÂM. P/ ARCO DE SERRA FLAX. DE 12X12"AZUL (ITEM 56)	50	,40	20,00
14- CHAVE DE FENDA DE 1/8X6" COLUMBUS (ITEM 57)	06	,80	4,80
15- FECHAD. P/ MESA DE MADEIRA TP. YALE (ITEM 90)	05	3,90	19,50
16- VIGOTA DE IPÊ DE 1" QUAD. MED. 12X06 CM/ PARÁ (ITEM 101)	200	3,30	660,00
17- PLACA DE GESSO MED. 80X80CM/ITAJÁI (ITEM 106)	300	1,40	420,00
18- BOLSA DE BOR.P/ VASO SANIT. DE 1.1/2" C/ 3 PARAF./IDEAL (ITEM 107)	20	1,90	38,00
19- ENG. PLÁST. DE 3/4" P/ LAVAT. DE 3/4" LUCONE (ITEM 109)	10	,90	9,00
20- JOELHO DE PVC 90º DE 1/2" LISO C-A/CARDINALI (ITEM 111)	30	,12	3,60
21- LUVA DE PVC SIMPLES DE 1/2" LISA C-A/CARDINALI (ITEM 117)	10	,11	1,10
22- REG. DE GAV. EM PLÁST. DE 3/4"HERC (ITEM 121)	05	2,50	12,50
23- TÊ DE PVC DE 3/4" LISO C-A/CARDINALI (ITEM 124)	20	,21	4,20
24- ADAPT. DE PVC LISO DE 3/4" C-A/CARDINALI (ITEM 129)	10	,12	1,20
25- ADAPT. DE PVC LR DE 3/4" C-A/CARDINALI (ITEM 130)	15	,12	1,80
26- RALO SANIT. DE METAL MED. 15X15CM/ASTRA (ITEM 135)	10	19,00	190,00
27- TAMPÃO DE PVC RIG. P/ COLA DE 3/4" C-A/CARDINALI (ITEM 137)	10	,19	1,90
28- TUBO DE PVC LISO 100MM P/ ESG. C-A/BANDEIRANTE (ITEM 140)	30	1,80	57,00
29- VÁLV. P/ LAV. DE 1/2" / LUCONI (ITEM 142)	10	,65	6,50
30- RAB. P/ LAV. DE 30CM/ LUCONI (ITEM 146)	05	,60	3,00
31- LIXA P/ MADEIRA Nº 120/ CHINESA (ITEM 153)	50	,12	6,00
32- LIXA P/ MADEIRA Nº 100/ CHINESA (ITEM 155)	35	,12	4,20
33- PINCEL CHATO PÉLO TP. MARTA DE 12CM 1/2" TIGRE (ITEM 158)	05	4,30	21,50
34- PINCEL CHATO PÉLO DE CERDA Nº 18/ TIGRE (ITEM 159)	05	4,90	24,50
35- PINCEL CHATO PÉLO DE CERDA Nº 20/ TIGRE (ITEM 160)	05	5,20	26,00
36- BROCHA P/ CAIAÇÃO DE CERDA Nº 01/ CONDOR (ITEM 166)	10	2,50	25,00
37- AZULEJO MED. 15X15 NA COR BRANCA/ ELIANE (ITEM 184)	130	6,30	819,00
38- REG. DE GAVETA DE METAL S/ CANOPLA DE 2.1/2"ARCO (ITEM 189)	04	59,00	236,00
39- DISJ. TERMO MAG. DE 15 AMP. / LORENZETH (ITEM 204)	12	2,95	35,40

MODALIDADE: TOMADA DE PREÇO			
PROCESSO: 145.000630/97			
CREDOR: IRMÃOS SOARES LTDA			
ESPECIFICAÇÃO:			
01- ARG. C/ 20 KG/ COLATEX (ITEM 61)	70	2,95	206,50
02- JANELA DE CORRER C/ GRADE EXTERNA P/ COLOC. DE VIDRO 2X1MT REF JCS-06 ULLIAN (ITEM 66)	10	66,70	667,00
03- JANELA RETA C/ GRADE EXTERNA COM COLOC. DE VIDROS 1.5X1 MT. REF. JCS-05ULLIAN (ITEM 68)	10	57,80	578,00
04- PREGO DE CAB. 10X10 GERDAU (ITEM 79)	05	1,90	9,50
05- ARAME REC. Nº 18/ GERDAU (ITEM 89)	60	1,45	87,00
06- CERÂMICA 1ª QUALID. 33X33CM. C/NSA/NOVA (ITEM 95)	115	6,70	770,50
07- TELHA CIMENTO AMIANTO 1.83X 1.10MTX6MM/ETERNIT (ITEM 105)	70	9,80	686,00
08- CANO PVC RIG. 3/4" LISO C-A/BCO. 6MTS/ISDRALIT (ITEM 108)	120	,45	54,00
09- TUBO PVC 40MM, LISO ESG. C-A, BCO, 6MT/ ISDRALIT (ITEM 138)	30	,59	17,70
10- TUBO DE PVC 50MM, LISO ESG. C-A, BCO, 6MT/ ISDRALIT (ITEM 139)	100	1,13	113,00
11- CX. DESC. EXT. PLÁST. COMP. / DARTHEL (ITEM 144)	10	9,80	98,00
12- ÁGUA RAZ 5LTS/ LUZTOL (ITEM 147)	10	8,80	88,00
13- TINTA ESM.SINT. CORES CONF.CAT., 3,8LTS/ CORALAR (ITEM 164)	30	14,40	432,00
14-VERNIZ COPAL 900ML/CORAL (ITEM 171)	10	3,70	37,00
15- PORTA/ FERRO 2.10X0,82MT, DIR.CONF. CATÁL.REF.ELOS(ITEM 175)	02	195,00	390,00
16-PORTÃO DE FERRO FECHO COR. 2.50X2.20MTS, CH.18 CONF. DESEN. SIDERURGICA TOCANT. (ITEM 176)	02	450,00	900,00
17- PORTA DE FERRO VENEZ. CORRER 1.30X2.20MTS, 2 FOLHAS/ SIDER. TOCANTINS (ITEM 177)	02	350,00	700,00
18-PORTÃO DE FERRO ABRIR, CHAPA 18, FECH. 1.50X2.20MTS, 2 FOLHAS SIDERURGICA TOCANTINS (ITEM 178)	02	300,00	600,00
19-FITA ISOLANTE PLÁST. 19 MMX 20MT/ LORENZETH (ITEM 207)	50	1,05	52,50

MODALIDADE: TOMADA DE PREÇO
PROCESSO: 145.000630/97

CREDOR: CASA IRACEMA MAT. CONST.- COE COELHO E CIA LTDA			
ESPECIFICAÇÃO:			
01- CHAVE DE FENDA TRAM. 1/4"X6MM (ITEM 50)	06	1,33	7,98
02- SOLDA BRANCA FIO CHEIO 50 GR. 50X50/CESEBRA (ITEM 52)	01	6,68	6,68
03- CAIXA SIF. COMP. 150X150X50MM/TIGRE (ITEM 145)	10	5,11	51,10
04- IMPERMEAB. BALDE 18L. SIKA (ITEM 173)	02	20,25	40,50
05- MICTÓRIO AÇO INOX 1.50MTS/FISCHER (ITEM 185)	01	248,80	248,80
NOTA DE EMPENHO: 00345/97			
MODALIDADE: TOMADA DE PREÇO			
PROCESSO: 145.000830/97			
CREDOR: HM MATERIAIS P/ CONSTRUÇÃO LTDA-ME			
ESPECIFICAÇÃO:			
01- CARRINHO DE MÃO, TP CAÇAMBA, C/ PNEU BALÃO, 3.25, C/ CÂM. DE AR/VULCÃO (ITEM 05)	06	33,95	203,70
02- ESCALA DE MAD. DOBR. DE 2 MTS./ COR AMARELA/ VALEU (ITEM 07)	06	2,12	12,72
03- ESP. DE AÇO DE 10CM /PACETA (ITEM 08)	12	1,83	21,96
04- ESP. DE AÇO DE 2CM /PACETA (ITEM 11)	12	1,56	18,72
05- TALLHADEIRA DE AÇO DE 12", RED./ PACETA (ITEM 17)	05	2,78	13,90
06- PONTEIRO DE AÇO DE 25CM /PACETA (ITEM 19)	05	2,50	12,50
07- DESEMP. DE AÇO DE 12" /CASTOR (ITEM 21)	06	1,72	10,32
08- SERROTE COMUM DE 50CM/FIMETAL (ITEM 36)	05	5,38	26,90
09- SERRA CIRC. DE VÍDEA DE AÇO DE 8"200MM DE DIÂM. C/ FURO DE 1147 SATURNO (ITEM 46)	02	47,63	95,26
10- FORMÃO DE 20MM C/ CABO / SATURNO (ITEM 48)	03	2,89	8,67
11- PEDRA P/ AFIAR DUPLA FACE (GRÃO GROSSO) MED. 200X60X30MM/NORTON (ITEM 51)	12	6,04	72,48
12- CADEA. AUTO BLOQ. DE LATÃO MA. DE 35MM/ SOPRANO (ITEM 69)	05	3,48	17,30
13- CADEA. AUTO BLOQ. DE LATÃO MAC. DE 25MM/SOPRANO (ITEM 70)	05	2,57	12,85
14- REBITE DE ALUM. MED. 3,2X8MM CX. C/ 500 UNID. /POP (ITEM 93)	02	8,33	6,68
15- MAD.DE1ª QUAL. MED. 1.10X2.20M C/ 10MM DE ESP./CAIAPÓ(ITEM 99)	50	9,10	55,00
16- REG. DE PRESSÃO DE PLÁST. DE 1/2" HERK (ITEM 120)	05	1,63	8,15
17- SIFIAO DE PVC P/ PIA DE 1.1/2" LUCONE (ITEM 123)	10	2,18	21,80
18-TORN. DE PRESSÃO P/ JARDIM DE METAL 3/4"CURTA/ ICO (ITEM 128)	05	3,37	16,85
19- BICO DE METAL P/ TORN. DE 3/4", /FICO (ITEM 131)	10	,78	7,80
20- CURVA DE PVC DE 1/2"90 GRAUS C-A /CARDINALI (ITEM 132)	10	,35	3,50
21- COLA INST. TUBO C/ 02 G./ LOCTITE (ITEM 148)	10	1,49	14,90
22- LIXA DÁGUA P/ FERRO Nº 150/ NORTON (ITEM 151)	25	,33	8,25
23- PINCEL CHATO PÉLO DE CERDA 1.1/2" CONDOR (ITEM 161)	20	,59	11,80
24- PINCEL CHATO DE CERDA 3"/CONDOR (ITEM 162)	05	1,24	6,20
25- TINTA À BASE DE LATEX PVA INT. E EXT. LT. C/ 18 LTS. COR BRANCA DE 1ª QUAL. CONT. OBRIG. ACETIN. DE POLIV. DIOXIDO DE TITANEO COALESCENTE ESP. E MICROB. NÃO MET. /SUPRALATEX (ITEM 163)	30	31,50	945,00
26- CIMENTO BRANCO, SC C/ 01 KG/ ARGAFORTE (ITEM 174)	30	,66	19,80
27- FLANGE DE PVC DE 50MM C-A/ CARDINALI (ITEM 195)	05	,83	4,15
28- LÂMP. FLUORESC. DE 15WX220V/ IMPORTADA (ITEM 211)	10	2,49	24,90
29- PINO DE BAQUEL. P/ TOMADA TP. RED./ PERLEX (ITEM 217)	20	,48	9,60
30- PINO P/ TOM.TRIP / 02 PINOS CHATOS E UM RED./PERLEX (ITEM 218)	12	,96	11,52
31- TOMADA TRIF. DE EMB. P/ APAR. DE AR COND. C/ 03 PINOS CHATOS SENDO 2 OBLIQUOS / LUMBIRAZ (ITEM 219)	10	1,48	14,80
32- TOMADA MACHO E FÊMEA P/ EXT./PERLEX (ITEM 220)	15	,96	14,40
33- CX. DE FERRO 4X2 P/ ELETROD/ MUNDIAL (ITEM 223)	100	,24	24,00

34- CONDUTE FLEX. EM PLÁST. DE 3.4"TP. COPEX/ J. AMARAL (ITEM 228)	200	,23	46,00
--	-----	-----	-------

NOTA DE EMPENHO: 00351/97			
MODALIDADE: TOMADA DE PREÇO			
PROCESSO: 145.000816/97			
CREDOR: SERED- SERVIÇOS EDIF. IND. COM. LTDA			
ESPECIFICAÇÃO: EXECUÇÃO DE OBRAS DE EDIFICAÇÃO DO AUDITÓRIO DA ADMINISTRAÇÃO REGIONAL DO REC. DAS EMAS, PRAZO DE EXECUÇÃO DE 60 DIAS (ITEM 03)			
01	99.979,34		99.979,34
NOTA DE EMPENHO: 00358/97			

MODALIDADE: TOMADA DE PREÇO			
PROCESSO: 145.000808/97			
CREDOR: BRASPAC- BRASÍLIA PAVIMENTADORA LTDA			
ESPECIFICAÇÃO: SERVIÇO DE COLOCAÇÃO DE CASCALHO E REG. DE VIAS PÚBLICAS COLETORAS, C/ TERRAPLANAGEM, PAVIM. OU SIMILAR PRAZO DE VIGÊNCIA DO CONTRATO SERÁ DE 180 DIAS.			
01	402.922,62		402.922,62
NOTA DE EMPENHO: 00359/97			

MODALIDADE: CONCORRÊNCIA			
PROCESSO: 145.000500/97			
CREDOR: DANIEL FERNANDO RIBEIRO CESAR			
ESPECIFICAÇÃO: 08 (OITO) CAMINHÕES BASCULANTE, TOCO (UM EIXO TRASEIRO), CAPACIDADE MÍNIMA 6M3, REFORÇO A NE 246/97.			
			12.461,00
NOTA DE EMPENHO: 00361/97			

MODALIDADE: TOMADA DE PREÇO			
PROCESSO: 145.000816/97			
CREDOR: SERED- SERVIÇOS, EDIF. IND. COM. LTDA			

Neve Indústria e comércio de Produtos Cirúrgicos Ltda	Recurso	1901.	1902,1903,1906.
H I Tech Informática e Comunicação de Dados Ltda	Renovação	2007,5702,9756,9785.	2006.
A C P de Medeiros ME	Alteração	0402.	6301,1701.
Sorrenti & Galhardo Ltda - ME	Inscrição	9728.	Procurador
Ajacargas Agenciamento de Cargas Ltda	Inscrição	9709.	
Optotec Comércio Representações e Assistência Técnica de Aparelhos Ópticos Ltda	Renovação	2013,9724.	
Móveis Itaporanga Ltda	Alteração	6802,6803.	
Brasília Motors Ltda	Renovação	2106,2108,7102,7103,7108,9728.	
Citerol Comércio e Indústria de Tecidos e Roupas Ltda	Renovação		Indeferimento Total
M B Têxtil Ltda	Inscrição		Indeferimento Total
Acer do Brasil Ltda	Inscrição		Indeferimento Total
Compensados Brasília Ltda	Renovação	0701,0702,1001,1002,1003,1004,1005,1006,1007,1008,1009,1011,1013,1014,1015,1601,1602,1603.	0903,1201,1206,1801,5301,5305,6201,6401,6809.
Giroflex S.A	Renovação	6801. Representante Comercial - Mobília - DF - Comércio e Representações Ltda	6803,6804.
Diana Paolucci S/A Indústria e Comércio	Renovação	2303,6802,6806,1406,0403.	5702,6803,6801,6804,7102,0402,0404.

A Comissão de Análise e Registros Cadastrais/DM/SRF/SEA, em cumprimento a alínea "D" do Inciso I, combinado com o § 5º do Art. 109 da Lei Nº 8.666/93, torna público a todos os interessados o resultado do julgamento da reunião em epígrafe, bem como, abre prazo recursal de 05 (cinco) dias úteis e franquia os autos dos processos aos interessados.

Em 13 de janeiro de 1998
ALDA SILVA VIVACQUA
Presidente da Comissão

SECRETARIA DE FAZENDA E PLANEJAMENTO

**BANCO DE BRASÍLIA S.A
DIRETORIA DE ADMINISTRAÇÃO**

EXTRATO DE RESCISÃO DE CONTRATO

LOCADORA: REGIUS SOCIEDADE CIVIL DE PREVIDENCIA PRIVADA. Contrato: Termo de Rescisão do Contrato DIRAD/DESEG 96/057. Valor: R\$ 44.827,80 (quarenta e quatro mil, oitocentos e vinte e sete reais e oitenta centavos) Objeto: Locação da loja 120/121 do Shopping Liberty Mall. Assinatura: 19.01.98. Processo: 163/96.

**AVISO DE LICITAÇÃO
TOMADA DE PREÇOS Nº 3/98**

A Comissão Permanente de Licitação do BRB - BANCO DE BRASÍLIA S.A. torna público o Edital de Tomada de Preços DIRAD/CPLIC nº 003/98 - Data de abertura: 06.02.98, às 09 horas - Objeto: fornecimento de suprimento para informática (bobina de papel para impressora, fita entintada, cartucho de tinta para impressora jato de tinta, toner com cilindro para impressora laser, cilindro revelador para impressora). Local de obtenção do Edital: SBS, Quadra 01, Bloco "E", Edifício Brasília, sobreloja da Agência Central, Brasília/DF, no horário de 10 às 16 horas, mediante recolhimento prévio de R\$ 2,00 (dois reais), em qualquer agência do BRB, na conta 027-999.011-1.

JOSE VIEIRA JÚNIOR
Presidente da CPLIC
Em exercício

COMPANHIA DE DESENVOLVIMENTO DO PLANALTO CENTRAL

EXTRATO DE TERMO ADITIVO

Extrato do Primeiro Termo Aditivo ao Contrato n.º 010/97, celebrado entre a COMPANHIA DO DESENVOLVIMENTO DO PLANALTO CENTRAL - CODEPLAN e a firma BRASCONSULT BRASÍLIA REPRESENTAÇÕES E CONSULTORIA LTDA. Objeto: Alteração do Anexo Único do Edital. Data da assinatura: 13 de janeiro de 1998. Assinam pela CODEPLAN: Jorge Haroldo Martins - Diretor-Presidente, Sandra Louise Oliveira Santos Dantas - Diretora Administrativa e Financeira e José Artur de Barros Padilha - Diretor de Informática. Pela CONTRATADA: José Maria Freire - Sócio Gerente.

SECRETARIA DE EDUCAÇÃO

EXTRATO DO CONVÊNIO Nº 6992/97-FNDE

PROCESSO Nº 030.010.491/97 - PARTES: FUNDO NACIONAL DE DESENVOLVIMENTO DA EDUCAÇÃO-FNDE X DF/SE. OBJETO: No Processo nº 23000017166/96-86 e reforma da Escola Classe 26 - Anexo do Centro de Ensino Especial 01 de Taguatinga beneficiando 130 educandos com idades de 0 a 4 anos. VALOR : R\$ 40.000,00 (quarenta mil reais); PROGRAMA DE TRABALHO: 8049025245420002; NATUREZA DE DESPESA: 343041; NOTA DE EMPENHO Nº 10666/97, emitida em 13.11.97, no valor de R\$ 40.000,00 (quarenta mil reais). VIGÊNCIA: 212 (duzentos e doze) dias, a contar da data de sua assinatura. SIGNATÁRIOS: JOSÉ ANTÔNIO CARLETTI, Secretário-Executivo do FNDE e ANTÔNIO IBÁÑEZ RUIZ, Secretário de Educação. PUBLICADO NO D.O.U Nº 239 de 10.12.97, Seção 3, página 26501.

Of 006/98 - 1ª SPR/PRG/DF.

**DIVISÃO DE ADMINISTRAÇÃO GERAL
SERVIÇO DE ORÇAMENTO E FINANÇAS**

**RELAÇÃO DE COMPRAS, OBRAS E SERVIÇOS
DEZEMBRO/97**

A Seção de Orçamento e Finanças/DAG/SE em cumprimento ao disposto no art. 16 da Lei n.º 8.666/93, Lei n.º 938/95 - DF e Decisão n.º 3427/96 - TCDF, torna público a relação de compras, obras e serviços realizados durante o mês de dezembro/97.

CONCORRÊNCIA

NE	EMPRESA	ESPECIFICAÇÃO	QUANT.	UNID.	UNIT.	TOTAL
740	Pro Nutri Brasil	Aquisição de 77.500kg de biscoito doce tipo waffer sabor chocolate, porção individual de até 400g, embalagem primária em papel poliéster alumizado embalagem secundária em caixa de papelão reforçado, marca : Dizioli.	77.500	Kg	4,89	378.975,00
741	Maron - Comercio e Representações Ltda.	Suco integral de uva, em porção individual de 200 a 250ml, embalagem primária Tetra Pak, embalagem secundária em caixa de papelão reforçado validade de no mínimo de 11(onze) meses, marca: Parmalat/Santal	620.000	Lit	2,45	1.519.000,00
742	Unity Comercio e Representações Ltda.	Aquisição de 6.342 quilos e 708 gramas de mel puro de abelha, porção individual de até 10g, embalagem primária plastica, embalagem secundária em caixa de papelão reforçado, marca: Minamel.	6.342,708	Kg	9,32	59.114,04
750	Unity Comércio e Representações Ltda.	Mel puro de abelha porção individual de até 10g, embalagem primária plastica embalagem secundária em caixa de papelão reforçado, marca : Minamel	9.157,292	Kg	9,32	85.345,96
751	Sistema Agrocomercial de Alimentos Ltda.	Doce de leite integral, pastoso, embalagem primária individual de até 50g embalagem secundária em caixa de papelão reforçado. Bolo de manteiga, formato retangular embalagem primária alumizada, de até 500g, embalagem secundária em caixa de papelão reforçado. marca: Bauducco.	46.500 100.750	Kg Kg	3,78 9,78	175.770,00 985.335,00
752	União Cerealista e Dist. de Gen. Alim Ltda.	Geleia de frutas diversos sabores porção individual de até 20g, embalagem primária plastica, embalagem secundária em caixa de papelão, marca: Ritter Seleto de legumes - cenoura, batata e ervilhas - embalagem primária em lata de até 03kg, embalagem secundária em caixa de papelão reforçado, marca: Quero.	46.500 31.000	Kg Kg	8,89 2,78	413.385,00 86.180,00
753	Cooperativa Central de Laticínios do Parana	Bebida Lactea, sabor chocolate, em porção individual de 200ml, embalagem primária Tetra Pak, embalagem secundária em caixa de papelão reforçado, marca: Chocomilk Batavo.	620.000	Lt.	1,20	744.000,00

DISPENSA

NE	EMPRESA	ESPECIFICAÇÃO	QUANT.	UNID.	UNIT.	TOTAL
687	Itacarambi Ferramentas Ltda.	Oculos de Segurança para soldador com lentes filtrantes, com elástico de retenção a cabeça, marca: carbografite. Oculos para esmeril, marca: carbografite	01 01	Unid. Unid.	7,18 6,55	7,18 6,55
690	Contacta Com. Imp. e Representação Ltda.	Televisor de 29" polegadas a cores, marca: Zenith (garantia de 3 anos)	01	Unid.	975,44	975,44
691	Contacta Com. Imp. e Representação Ltda.	Envelope pardo medindo .33 x 24 cm, marca celucat. Etiqueta adesiva em formulario 89 x 23 com 3 carreiras, Marca: Jac.	500 10	Unid. Unid.	0,30 104,40	150,00 1.044,00

695	Magda Regina Rosa	Contratação dos serviços da professora, Magda Regina Rosa para orientar os professores no projeto de apoio a educação de jovens e adultos - elaboração de material didático - 47 horas/aula	47	Horas	40,00	1.880,00
696	Conceição Maria da Cunha	Contratar os serviços da prof. Conceição Maria da Cunha, para orientar os professores no projeto de apoio a educação de jovens e adultos - 32 horas.	32	Horas	58,00	1.856,00
697	Simone Metzker de Aguiar	Valor destinado a contratação dos serviços da prof. Simone Metzker de Aguiar, para orientar os professores no projeto de apoio a educação de jovens e adultos (disciplina Portugues)	38	Horas	49,00	1.862,00
698	Angela Dornelles Brito	Valor que se empenha no sentido de contratar os serviços da prof. Angela Dornelles Brito, para orientar os professores no Projeto de Apoio a Educação de Jovens e Adultos - elaboração de material didático - 47h/a.	47	Horas	40,00	1.880,00
699	Lucilia Helena do Carmo Garcez	Valor que se empenha no sentido de contratar os serviços da prof. Lucilia Helena do Carmo Garcez, para orientar os professores no Projeto de Apoio a Educação de Jovens e Adultos - Disciplina Portugues - 25h/a.	25	Horas	75,00	1.875,00
701	Elci Maria de Oliveira	Valor que se empenha no sentido de contratar os serviços da prof. Elci Maria de Oliveira, para orientar os professores no Projeto de Apoio a Educação de Jovens e Adultos - elaboração de material didático - 32h/a.	32	Horas	58,00	1.856,00
702	Maria das Dores Brigagão	Valor que se empenha no sentido de contratar os serviços da prof. Maria das Dores Brigagão, para orientar os professores no Projeto de Apoio a Educação de Jovens e Adultos - Disciplina Matematica - 38h/a.	38	Horas	49,00	1.862,00
709	Lucia Massae Serqueira Dias	Contratar os serviços da Prof. Lucia Massae Serqueira Dias, para orientar os professores no projeto de apoio a educação de jovens e adultos (disciplina Ciencias) 47h/a.	47	Horas	40,00	1.880,00
710	Nilza Etgenheer Bertoni	Contratar os serviços da Prof. Nilza Etgenheer Bertoni, para orientar os professores no projeto de apoio a educação de jovens e adultos (disciplina Matematica) 25h/a.	25	Horas	75,00	1.875,00
711	Antonia Luisa Miorim	Contratar os serviços da Prof. Antonia Luisa Miorim, para orientar os professores no projeto de apoio a educação de jovens e adultos (Elaboração de Material Didatico) 32h/a.	32	Horas	58,00	1.856,00
712	Penha Maria Costa Pereira	Contratar os serviços da Prof. Penha Maria Costa Pereira, para orientar os professores no projeto de apoio a educação de jovens e adultos (Disciplina Geografia) 38h/a.	38	Horas	49,00	1.862,00
734	Fonseca e Cia. Ltda.	Copo descartavel 200ml	200	Ct	0,70	140,00
		Copo descartavel 50ml	200	Ct	0,25	50,00

INEXIGIBILIDADE

NE	EMPRESA	ESPECIFICAÇÃO	QUANT.	UNID.	UNIT.	TOTAL
653	Banco de Brasília S/A	Aquisição de Vale Transporte para os servidores da SE, conf. memo 185/97 - SP/DAG/SE, referente ao mes de Dezembro/97 (BRB).	01	Unid.	2.759,00	2.759,00
654	Viação Anapolina Ltda.	Aquisição de Vale Transporte para os servidores desta Secretaria, conf. memo 185/97 - SP/DAG/SE, referente ao mes de Dezembro/97 (Anapolina).	01	Unid.	202,40	202,40
656	Telebrasil Telecomunicações De Brasília	Despesas com liquidação e pagamentos das faturas de tarifas telefonicas desta Secretaria de Educação.	01	Unid.	7.000,00	7.000,00
664	Soraia Maria Silva	Contratação de instrutor para capacitar professores de arte da rede publica do DF, em nível de 2.º grau, para a Escola de Aperfeiçoamento dos Profissionais a Educação - EAPE	01	Unid.	814,00	814,00
665	Marcia Soares de Almeida	Contratação de instrutor para capacitar professores de arte da rede publica do DF, em nível de 2.º grau, para a Escola de Aperfeiçoamento dos Profissionais a Educação - EAPE	01	Unid.	742,00	742,00
666	Marcus Santos Mota	Contratação de instrutor para capacitar professores de arte da rede publica do DF, em nível de 2.º grau, para a Escola de Aperfeiçoamento dos Profissionais a Educação - EAPE	01	Unid.	1.160,00	1.160,00
667	Lenora Lobo Valencia	Contratação de instrutor para capacitar professores de arte da rede publica do DF, em nível de 2.º grau, para a Escola de Aperfeiçoamento dos Profissionais a Educação - EAPE 04horas/aula.	01	Unid.	196,00	196,00
668	Jesus Fernando Vivas de Souza	Contratação de instrutor (Jesus Fernando Vivas de Souza) para capacitar professores de arte da rede publica do DF, em nível de 2.º grau, para a Escola de Aperfeiçoamento dos Profissionais a Educação - EAPE 20horas/aula.	01	Unid.	800,00	800,00
669	Clarice da Silva Costa	Contratação de instrutor (Clarice da Silva Costa) para capacitar professores de arte da	01	Unid.	1.150,00	1.150,00

		rede publica do DF, em nível de 2.º grau, para a Escola de Aperfeiçoamento dos Profissionais a Educação - EAPE 20horas/aula.				
670	Izabela Brochado Costa	Contratação de instrutor (Izabela Costa Brochado) para capacitar professores de arte da rede publica do DF, em nível de 2.º grau, para a Escola de Aperfeiçoamento dos Profissionais a Educação - EAPE 04horas/aula.	01	Unid.	938,00	938,00
672	Banco de Brasília S/A	Aquisição de Vale Transporte (BRB) da diferença da linha "A" pela linha "C" entre 02 (dois) servidores da desta SE no mes de Dezembro/97 conf. memo 192/97 - SP/DAG/SE	01	Unid.	13,20	13,20
680	Telebrasil Telecomunicações de Brasília.	Empenho destinado a atender despesas referentes a instalação de meios de transporte de sinais de video analogicos, atraves de enlaces de video em fibra optica, no teatro dos bancarios, com a finalidade de viabilizar a participação dos alunos de 2.º - grau da Rede Publica de Ensino do DF. No debate sobre Temas Radicais em favor da Telebrasil.	01	Unid.	2.520,00	2.520,00
685	Fundação Universidade de Brasília	Despesa com contratação da "FUB/CESPE/UNB" que por meio de alunos dos cursos de sociologia e serviço social farão acontecer o processo de seleção sócio econômico das familias para o programa Bolsa escola. Reforço da Ne 9700477 - SE.	01	Unid.	45.000,00	45.000,00
694	Tecnolta Equipamentos Electronicos Ltda.	Empenho destinado a atender despesas com serviço de enrolamento do transformador em terra, em maq. copiadora Minolta. - EP 300 Re N.105.410.607	01	Unid.	109,00	109,00
704	Zenite - Inf. e Cons. em Adm. Publica Ltda.	Assinatura anual do ILC - informativo de licitações e contratos entrega mensal, estruturado em 13 seções, com aproximadamente 100 paginas, otimo padrão gráfico.	01	Unid.	1.480,00	1.480,00

TOMADA DE PREÇO

NE	EMPRESA	ESPECIFICAÇÃO	QUANT.	UNID.	UNIT.	TOTAL
655	Xerox do Brasil Ltda.	Despesas com pagamento das faturas de locação de maquina copiadora xerox, nos meses de novembro e dezembro.				2.000,00
657	Exitours Ag. de Viagens e Turismo Ltda.	Aquisição de passagem aerea e terrestre no exercicio de 1997 (Ne de reforço)				3.000,00
775	Paramed Comercio e Repres. de Prod. Hosp. Ltda.	Bombas de pulverização c/ acondicionamento manual para jardinagem com capacidade de 500ml, marca: Brudem.	40	Unid.	4,45	178,00
		Caixa plastica com tampa confeccionada em plastico resistente na cor branca, com alça para transporte de medicamentos e outros produtos medicos, ocm dispositivo para fechar, conforme amostra Mr: Replast	42	Unid.	54,80	2.301,60
777	DMG - Comercio e Representações Ltda.	Termometro clinico axiliar, a base de mercúrio com graduação de 0 a 42 graus centigrados, marca: Krammer	84	Unid.	1,40	117,60
		Espardrapo cirurgico com faixa em algodão impermeabilizante, adesivo a base de borracha natural, tamanho 10m x 4,5 cm, marca: Cremer	168	RI.	2,10	352,80
779	Ultra Ind. Com. Imp e Export. de Plasticos Ltda.	30.400 escova dental infantil com cerdas macias com 25 a 45 tufo, cabeça arredondada cabo reto de 14 a 16cm, embalagem individual, marca: Phb	30.400	Unid.	0,16	4.864,00
		Fio dental, rolo com 25m, me caixa com 20 unidades.	1.520	Cx.	7,00	10.640,00
780	Comercial Secos e Molhados Celceiro Ltda.	30.400 unidades de creme dental com fluor, embalagem de 90 gramas, marca: Gessy cristal.	30.400	Tb.	0,58	17.632,00
781	Curvello & Vieira Ltda - Me	Papel toalha na cor branco alvo, pacote com 1.250 folhas, marca: Flamingo	1.340	Pct.	1,45	1.943,00
		Algodão hidrofílo, pacote com 100g com manta uniforme, separada em camadas, marca: Apolo.	630	Pct.	1,25	787,50
		Gaze para curativo, esterilizada, 08 dobras de 7,5 x 7,5cm pacotes com 05 unidades, 100% algodão, marca: Galdi.	630	Pct.	0,29	182,70
		Luva cirurgica esteril tamanho pecuena, embalagem individual, marca: Mucambo.	378	Par	0,49	185,22
		Luva cirurgica esteril tamanho medio, embalagem individual, marca: Mucambo.	378	Par	0,49	185,22
796	Audi Engenharia de Video Ltda.	Videoassete u-matic NTSC reprodutor similar ao VTR VP-9000 player da sony.. marca: Sony/VP-9000	01	Unid.	4.970,00	4.970,00
		Videoassete reprodutor . editor sem sintonizador S-VHS com TBC (Time Basic Corrector) e saída de video component (R-Y/B-Y), similar ao SVP-5600 S-VHS	01	Unid.	7.540,00	7.540,00

		editing player com placa SVBK-170 (Component out put) da Sony: SVP-5600				
797	Alberto Alves e Cia Ltda.	Monitor de video a cores 13 polegadas. sistema de cores NTSC/PAL/SECAM/NTSC 4.43, resolução horizontal 600 TV lines. entrada de video composto, component (R-Y/B-Y/Y) e RGB similar ao PVM-1354 Q.Color video monitor super fine pitch. SMPTE C Phosphors da Sony, marca: Sony/PVM 14M2	01	Unid.	5.846,00	5.846,00
798	Projeçados Comercio e Representações Ltda.	Videocassete reproduzidor sem sintonizador betacam SP compativel com unidade controladora de edição BVE-200 da Sony, saída de video composto, component (R-Y/B-Y) e S-Video (Y-C), similar ao PVW-2600 NTSC, videocassete/ Player Betacam SP2000PRO da Sony.	01	Unid.	21.769,00	21.769,00
		Distribuidor de audio/video similar ao da 1400 video/audio distribuidor da sony, mar. Sony da 1400.	01	Unid.	2.030,00	2.030,00

CONVITE

NE	EMPRESA	ESPECIFICAÇÃO	QUANT.	UNID.	UNIT.	TOTAL
658	Olympia comercial - VG de Carvalho & Cia Ltda.	Liquidação das faturas de manutenção e assistência tecnica em maquinas de escrever e maquinas de calcular desta Secretaria de Educação.	01	Unid.	1.000,00	1.000,00
688	LFV Moveis Comercio e Representações Ltda.	Mesa em madeira com 02 gavetas de 03 gavetas cada, com puxadores e tranca tipo freijo claro, medindo aproximadamente 1,60 x 0,80 x 0,74 marca: Belo.	01	Unid	393,24	393,24
689	Bema Comercial Ltda-Me	Carrinho para carga manual em aço, eixo com duas rodas, capacidade para 250Kg de carga, med. 1,45 x 0,50 x 0,50 marca: SPL	01	Unid	183,30	183,30
		Poltrona de concha grande espaldar alto braço tipo 05, triangular, em integral Skin, com espuma injetada, com molde, tipo base e funcionamento giratoria, com regulagem de altura reclinavel, com regulagem de densidade mecanica, marca: FajeFlex/Belo	02	Unid.	379,60	759,20
		Armario de aço com 02 portas, 05 prateleiras moveis com 05 puxadores e tranças, medindo aproximadamente 1,98 x 0,90 x 0,40 marca: miracopas/belo.	01	Unid.	303,00	303,00
		Cadeira giratoria, moldada, assento e encosto separados, acabamento em tecido polyester na cor cafe, altura regulavel, sem braço com 05 patas, marca: Fajeflex	02	Unid	110,00	220,00
		Perfurador de papel em ferro fundido tamanho grande, marca: Carbex	07	Unid.	78,40	548,80
		Grampeador de papel para grampos 26/6 medindo aproximadamente 20cm, marca: Carbex.	12	Unid.	39,12	469,44
692	Micro Service Serviços e Informatica Ltda.	Perfurador espiral para papeis com capacidade para 20 folhas, medindo aproximadamente 0,22 x 0,36 x 0,40 marca: Espiramic	01	Unid.	778,02	778,02
		Maquina de calcular de mesa, eletronica com visor e impressora com minimo 12 digitos, marca: Olivetti/TCE 220w	04	Unid.	270,00	1.080,00
		Tesoura niquelada em aço Inox, oom no minimo 7" marca: Tramontina.	07	Unid.	20,12	140,84
		Porta carimbos em acrilico fume com dez posições, marca: Aceitem	03	Unid.	24,13	72,39
693	Contacta Com. Imp. e Representação Ltda.	Circulador de ar com helices de 04 pas com aproximadamente 03 velocidades, medindo aproximadamente 40 cm 220w, marca: Britania.	02	Unid.	130,10	260,20
		Jogo de sofá com 01 peça de 02 poltrona para 01 lugar cada, com braços, pés fixos e almofadas soltas revestido em couvin, marca: Brasmoyle	02	Jg.	1.499,60	2.999,20
		Cesto em madeira para papeis usados, medindo aproximadamente 0,28 x 0,28 com pes fixos, marca: Belo	10	Unid.	47,10	471,00
		Estante modulada em madeira aglomerada, revestida em cerejeira, com fundo, com duas prateleiras suspensa na parte inferior, com porta de correr, fechadura e puxadores.	01	Unid.	520,00	520,00
		Armario alto em madeira aglomerada, revestido em cerejeira com fundo, 04 prateleiras, 02 portas de abrir com fechadura e puxadores, medindo aproximadamente 1,60 x 1,00 x 0,46 marca: Belo	04	Unid.	575,05	2.300,20
		Armario em madeira aglomerada, revestido em cerejeira, com fundo tipo arquivo, com 04 gavetas para pastas suspensas, com fechadura	02	Unid.	192,00	384,00

		e puxadores medindo aproximadamente 1,40 x 1,00 x 0,45 marca: Belo.				
714	Contacta Com. Imp. e Representação Ltda.	Papel Contact transparente, rolo com 25m, marca: Importado	05	Unid.	45,50	227,50
		Toner para impressora a laser Xerox 4508, preto marca: Data/Toner/Laser Print.	10	Unid.	158,01	1.580,10
		Kit de reposição para impressora HP LaserJet mod. 551, marca HP.	05	Unid.	442,01	2.210,00
		Disquete de alta densidade dupla face de 3 1/2", caixa com 10 unidades, marca: MegaDisk.	200	Unid.	8,20	1.640,00
715	Bema Comercial Ltda-Me	Papel A- 4 210 x 297, caixa com 10 resmas, marca: Chamex	15	Cx.	84,50	1.267,50
716	Micro Service Serviços e Informatica Ltda.	Formulario Continuo de 132 colunas , quantidade 3.000 x 1 via branco, marca: Imperial.	05	Cx.	79,00	395,00
		Formulario continuo de 80 colunas, quantidade 3.000 x 1 via branco marca: Imperial	05	Cx.	29,90	149,50
		Porta Disquete de 3 1/2" de escritorio com chave para 100 micro discos, marca: JeteLane	10	Unid.	10,89	108,90
		Cartucho para impressora HP Deskjet 680, preto cod. 51629A, marca: HP	10	Unid.	63,00	630,00
		Cartucho para impressora HP 550c preto cod. 51625A, marca: HP.	05	Unid.	63,00	315,00
		Pasta para formulario continuo 375 x 280mm (132 colunas) marca: criscioli	30	Unid.	4,30	129,00
		Pasta para formulario continuo 375 x 280mm (80 colunas) marca: criscioli	30	Unid.	4,30	129,00
717	Mic Informatica Ltda.	Corretivo a base de agua Cx. com 12 unidades marca: Helios	02	Cx.	11,90	23,80
		Borracha branca, caixa com 30 unidades, marca: TK	02	Cx.	5,80	11,60
		Cartucho para impressora HP - Dekjet 680 colorido cod. HP 51649A marca: HP	10	Unid.	64,00	640,00
		Cartucho para impressora HP Deskjet 550c colorido marca HP	05	Unid.	64,00	320,00
767	Micro Service e Informatica Ltda.	Grampo de conveniencia para copiadora Xerox mod. 5.390 serie 2FK 011100, mac Xerox.	01	Cx.	814,50	814,50
		Rolo de grampo para copiadora xerox, modelo 5390 - serie 2F011100, marca Xerox	01	RL	741,00	741,00
		Toner para Xerox 5390, marca Xerox	01	Cx.	1.142,68	1.142,68
		Cartucho colorido para impressora HP deskjet serie 692C HP 516 49A, marca: HP.	05	Unid.	65,90	329,50
		Cartucho preto para impressora HP 629A, marca HP	05	Unid.	64,20	321,00
		Toner para copiadora Olivetti 8020 referente 1940637896 marca: KTN, caixa com unidades.	10	Cx.	330,00	3.300,00
		Disquete 3 1/2 dupla face alta densidade, caixa com 10 unidades, marca: Mega Disk.	20	Cx.	8,56	171,20
770	Contacta Com. Imp. e Representação Ltda.	Cola branca frasco com 01 litro, marca: Cascolar/Max	05	Fr.	8,30	41,50
		Transparencia para impressora a jato de tinta 210x297mm , tamanho A-4, marca: USA Follen	02	Cx	44,10	88,20
		Etiqueta auto adesiva de 50x100mm caixa com 60 unidades, marca: Pimaco	30	Cx.	3,24	97,20
		Papel para copia xerografica tamanho oficio medindo 216x330mm, marca: Chamex	01	Res.	8,10	8,10
		Papel para copia xerografica tamanho A4 medindo 210x297mm, marca: Chamex	130	Res.	8,20	1.066,00
		Cartolina sendo 300 na cor branca, 200 na cor azul, 200 na cor verde, 200 na cor amarela e 200 na cor rosa, marca: Imperial	1.100	Fl.	0,28	308,00
		Pasta de cartolina com abas e elástico, marca: Imperial	2.160	Unid.	0,93	2.008,80
		Base liquida em tons claros, marca : Elke	05	Vd.	9,74	48,70
		Base liquida em tons escuros, marca: Elke	05	Vd.	9,74	48,70
		Contorno para os olhos na cor preta, marca: Elke.	07	Bast.	7,50	52,50
		Contorno para os olhos na cor vermelha, marca: Elke.	02	Bast.	7,50	15,00
		Contorno para os olhos na cor branca, marca: Elke	05	Bast.	7,50	37,50

768	Alves Sausmik e Alves Ltda.	Oleo purol marca: Guarujoli	03	Vd.	9,00	27,00
		Gesso pacote com 01Kg marca: Estuque	18	Kg.	1,43	25,74
		Cola em bastão tubo com 07gr marca: Print	30	Unid.	1,60	48,00
		Reabastecedor para pincel atomico sendo 50 na cor azul, 50 na cor vermelha e 50 na cor preta, marca: Pilot.	150	Unid.	4,67	700,50
		Pasta suspensa com grampo vareta fixa metalico, marca: Imperial	50	Unid.	0,64	32,00
		Fita cassete com duração de 90min, marca: Sony	100	Unid.	4,00	400,00
		Fita cassete com duração de 120min, marca:Sony	100	Unid.	6,87	687,00
		Lenço de papel, marca: Kiss	15	Cx.	1,29	19,35
		Algodão rolo grande, marca: Apollo	03	Rl.	7,50	22,50
771	Auge Com. e Rep. Pap. e Inf. Ltda.	Vaselina em tubo, marca: Ideal	05	Tb.	1,37	6,85
		Tinta guache na cor preta marca: Fije	02	Pt	5,00	10,00
		Tinta guache na cor vermelha marca: Pije	02	Pt	5,00	10,00
		Tinta guache na cor branca marca: Pije	02	Pt	5,00	10,00
		Tinta guache na cor marrom marca: Pije	02	Pt	5,00	10,00
		Barbante de algodão, 08 fios, rolo de 330grams	30	Rl	3,60	108,00
		Fita adesiva crepe 19x50mm marca: 3M.	600	Unid	3,30	1.980,00
		Pincel atomico escrita fina, sendo 200 na cor azul 200 na cor vermelha 200 na cor preta, marca: Compacto.	600	Unid.	0,98	588,00
		Corretivo, marca: Elke	07	Bast	7,60	53,20
		Papel higienico, pacote com 04 rolos, marca:Finess	104	Pct	2,10	218,40
789	Tecno Paper Imp. Comercial e Rep. Ltda.	Cartolina 180g/m2, formato 55x73cm, na cor branca, marca: Suzano	200	Fl.	0,15	30,00
792	Comercial IPL Inf. e Papelaria Ltda.	Transparencia para impressora jato de tinta, caixa contendo 50 unidades, marca: Data Jet	03	Cx.	35,00	105,00
		Papel para xerografia A4 75g/m2 formato 210x297mm, marca: copimax	15	Rs.	4,10	61,50
		Cartucho para impressora jato de tinta, serie 600 na cor preta, marca HP-51629-A	05	Unid.	32,40	162,00
		Cartucho para impressora jato de tinta serie 600 colorido, marca Hp-51649-A	05	Unid.	33,50	167,50
		Fita virgem para video cassete, VHS duração 120minutos, marca: Nipponic	336	Unid.	3,15	1.058,40
793	Multiplik Com. e Representações Ltda.	Caneta esferografica escrita grossa, na cor azul,marca: Tecline	200	Unid.	0,17	34,00
		Pincel atomico, ponta sextavada, na cor azul, marca : Baycolor	40	Unid.	0,46	18,40
794	Plantão Comércio e Representações Ltda.	Pincel atomico, ponta sextavada, na cor preta, marca : Baycolor	40	Unid.	0,46	18,40
		Pincel atomico, ponta sextavada, na cor vermelha, marca : Baycolor	20	Unid.	0,46	9,20
		Pasta de cartolina plastificada, com elastico nas abas, tamanho officio, cores variadas, marca: Frama.	200	Unid.	0,33	66,00
		Curativo transparente, caixa com 35 unidades, marca: Kura-Corte/York	240	Cx.	1,60	384,00
795	Openfarma Comercial Ltda.	Cloridrato de ciclopentolato, frasco contagotas, com 5ml, marca: Allergan	200	Fr.	2,68	536,00
		Tropicamida 1% colorio conta-gotas, com 5ml, marca: Alcon	150	Fr.	3,57	535,50
		Amoxicilina suspensão oral 250mg, frasco com 150ml, marca: EMS	130	Fr.	7,98	1.037,0
799	Jurecom Comercio e Representações Ltda.	Armação de olhos, toda em zillo, modelo feminino na cor Bege, tamanho 42, marca: Chomar	250	Unid.	6,78	1.695,0
		Armação de olhos, toda em zillo, modelo feminino na cor Bege, tamanho 44, marca: Chomar	100	Unid.	6,78	678,0

		Armação de olhos, toda em zillo, modelo feminino na cor Bege, tamanho 46, marca: Chomar	200	Unid.	6,78	1.356,00
		Armação de olhos, toda em zillo, modelo masculino na cor marrom, tamanho 42, marca: Chomar	200	Unid.	6,78	1.356,00
		Armação de olhos, toda em zillo, modelo masculino na cor marrom, tamanho 44, marca: Chomar	100	Unid.	6,78	678,00
		Armação de olhos, toda em zillo, modelo masculino na cor marrom, tamanho 46, marca: Chomar	290	Unid.	6,78	1.966,20
802	Crossara Comercio e Representação Ltda.	Lente Oftalmica, 1A-Qualidade, de 65mm, transparente organica, acondicionada em caixa por grau . Grau - 0,50 + 0,50 cilindrica, marca: Sola.	684	Par	4,78	3.269,52
		Lente Oftalmica, 1A-Qualidade, de 65mm, transparente organica, acondicionada em caixa por grau . Grau +0,50 esférica, marca: Sola.	256	Par	3,18	814,08
		Lente Oftalmica, 1A-Qualidade, de 65mm, transparente organica, acondicionada em caixa por grau . Grau - 4,50 + 1,00 cilindrica, marca: Sola.	40	Par	7,19	287,60
		Lente Oftalmica, 1A-Qualidade, de 65mm, transparente organica, acondicionada em caixa por grau . Grau - 5,50 + 0,50 cilindrica, marca: Sola.	40	Par	4,78	191,20
		Lente Oftalmica, 1A-Qualidade, de 65mm, transparente organica, acondicionada em caixa por grau . Grau + 0,50 + 0,50 cilindrica, marca: Sola.	40	Par	4,68	187,20
		Lente Oftalmica, 1A-Qualidade, de 65mm, transparente organica, acondicionada em caixa por grau . Grau +1,50 + 0,50 cilindrica, marca: Sola.	40	Unid.	4,05	162,00
		Lente Oftalmica, 1A-Qualidade, de 65mm, transparente organica, acondicionada em caixa por grau . Grau +2,50 esférica, marca: Sola.				
808	Vaf Construções e Instalações Ltda.	Valor destinado a cobrir despesas com construção de 01 (uma) quadra de esportes polivalente no Centro de Ensino de 1 grau 619-local Qs 619, Area Especial 01 Samambaia.	01	Unid.	15.102,24	15.102,24
809	Jurecom Comercio e Representações Ltda.	Bau pedagogico em madeira trazendo em seu interior 12 diferentes jogos: alfabeto, bancaada, relógio, domino de sinalização, jogo de encaixe (pinos), jogo de encaixe (peças planas) corda de sisal para saltitar, domino de cores, blocos coloridos.	06	Unid.	78,00	468,00
		Tamanho medio, blocos coloridos tamanho pequeno, jogo de memoria e blocos logicos, marca: Florencio.	06	Unid.	78,00	468,00
810	Brink-Mobil Ind. e Com. de Brinquedos Ltda.	Blocos educativos- caminhãozinho contendo blocos de madeiras de cores variadas, marca: Brink Mobil	100	Unid.	7,20	720,00
		Brinquedo de encaixar confeccionado em plastico colorido composto por tijolo e outros elementos especiais acondicionados em embalagem tipo balde na cor vermelha, com no minimo 230 peças, marca: Brink Mobil	210	Unid.	25,00	5.250,00
811	CDA Comercio e Distribuição de Alimento Ltda.	Agua mineral em frasco com 1,5 litros, marca: Planalto/Igarape	2.550	lt	0,41	1.045,50
812	WGB Comercio de Alimentos Ltda - Me	Açucar cristal, embalagem de 05 quilos, marca:Brasilia	60	Kg.	0,49	29,40

A SEÇÃO

SECRETARIA DE SAÚDE

**DIVISÃO DE ADMINISTRAÇÃO GERAL
SERVIÇO DE ORÇAMENTO E FINANÇAS**

RELAÇÃO DE COMPRAS, OBRAS E SERVIÇOS
NOVEMBRO/97

A Seção de Orçamento e Finanças da Divisão de Administração Geral da Secretaria de Saúde, em cumprimento ao disposto no artigo 16, da Lei 8.666/93 de 21.06.93 e lei 938 de 20.10.95, torna público a relação de compras, obras e serviços efetuados no mês de NOVEMBRO 1997.

LICITAÇÃO: INEXIGÍVEL

N.E. N.º	FORNECEDOR	ESPECIFICAÇÃO	QUANT.	VAL. UN. R\$	TOTAL R\$
452	BRB - BANCO DE BRASÍLIA S/A	COMPRA DE VALES TRANSPORTE/ MÊS DE NOVEMBRO/1997	01	31.720,20	31.720,20
456	VIAÇÃO ANAPOLINA LTDA	COMPRA DE VALES TRANSPORTE/ MÊS DE NOVEMBRO/1997	01	999,50	999,50
454	VIAÇÃO RÁPIDO PLANALTIMA LTDA	COMPRA DE VALES TRANSPORTE/ MÊS DE NOVEMBRO/1997	01	80,00	80,00
453	VIAÇÃO TRANSPROGRESSO LTDA	COMPRA DE VALES TRANSPORTE/ MÊS DE NOVEMBRO/1997	01	216,00	216,00
455	VIAÇÃO ARAGUARINA LTDA	COMPRA DE VALES TRANSPORTE/ MÊS DE NOVEMBRO/1997	01	341,60	341,60
460	CONSELHO NACIONAL DOS SECRETÁRIOS DE SAÚDE /CONASS	PAGAMENTO DO MÊS DE NOVEMBRO/97	01	1.010,00	1.010,00
466	CEB COMP. ELÉTRICA DE BRASÍLIA	FORNECIMENTO DE ENERGIA ELÉTRICA P/ INSPETORIAS DE SAÚDE NOVEMBRO/97	01	1.501,17	1.501,17
473	TELEBRASILIA	PAGT. DE TARIFAS URBANAS E INTERURBANAS DE USO DESTA SECRETARIA NOVEMBRO /97	01	6.919,51	6.919,51
474	CAESB	FORNECIMENTO DE ÁGUA PARA AS INSPETORIAS DE SAÚDE NOVEMBRO/97	01	3.880,13	3.880,13
467	ECT	PAGAMENTO DE SELOS PARA USO DA SÉS	01	13.000,00	13.000,00
463	EDITORA TEBA	PAGAMENTO DE CURSO PARA FUNCIONÁRIOS	01	1.800,00	1.800,00
464	JAWA MAQUINAS E EQUIPAMENTO PARA ESCRITÓRIO LTDA	COMPRA DE EQUIPAMENTOS PARA USO DA SÉS	01	1420,00	1.420,00
471	BRB - BANCO DE BRASÍLIA S/A	COMPRA DE VALES TRANSPORTE/ MÊS DE NOVEMBRO/1997	01	6.140,00	6.140,00

LICITAÇÃO : DISPENSA

NE N.º	FORNECEDOR	ESPECIFICAÇÃO	QUANT.	VAL. UN.	TOTAL
435	GRÁFICA VALCI EDITORA LTDA	COMPRA DE FORMULÁRIOS CONTÍNUOS	01	600,00	600,00
441	CENTRO DE APERFEIÇOAMENTO PROFISSIONAL	TREINAMENTO DE PESSOAL	01	1.794,00	1.794,00

LICITAÇÃO : CONVITE

N.E. N.º	FORNECEDOR	ESPECIFICAÇÃO	QUANT.	VAL. UN.	TOTAL
429	TECNO PAPER IMPORTAÇÃO COMERCIAL E REPRESENTAÇÃO LTDA	COMPRA DE MATERIAL	01	193,02	193,02
430	BRASKON O E REPRESENTAÇÃO LTDA	COMPRA DE MATERIAL	01	1.440,00	1.440,00
431	PAPELARIA EDUARDO ATACADÃO LTDA	COMPRA DE MATERIAL	01	84,63	84,63
432	RISQUIPEL IND. E COM. DE PAPEL LTDA	COMPRA DE MATERIAL	01	682,44	642,44
433	GEOPRINT INFORMÁTICA E PAPELARIA LTDA	COMPRA DE MATERIAL	01	1.183,80	1.183,80
434	PAPELARIA RIO INFORMÁTICA COMERCIO E IND. LTDA	COMPRA DE MATERIAL	01	84,81	84,81
436	INFORMÁTICA COMERCIO E REP. LTDA	COMPRA DE MATERIAL	01	195,00	195,00
437	DIGIPRINT EQUIPAMENTO PARA ESCRITÓRIO LTDA	COMPRA DE MATERIAL	01	304,00	304,00
438	AUDIO MERCANTIL LTDA	COMPRA DE MATERIAL	01	40,80	40,80
439	JFA - COMERCIAL IMPORTADORA LTDA	COMPRA DE MATERIAL	01	2.283,78	2.283,78
440	COMERCIAL I P L INFORMÁTICA E PAPELARIA LTDA	COMPRA DE MATERIAL	01	1.268,18	1.268,18
458	TYPE MAQUINAS E SERV. LTDA	COMPRA DE MATERIAL	01	1.248,00	1.248,00
459	COMERCIAL I P L INFORMÁTICA E PAPELARIA LTDA	COMPRA DE MATERIAL	01	1.812,00	1.812,00
469	CAFÉ DO CHEF	COMPRA DE MATERIAL	01	2.698,80	2.698,80
462	NASTEC SERVIÇOS MANUTENÇÃO E MAQUINAS	COMPRA DE MATERIAL	01	516,00	516,00

LICITAÇÃO: INEXIGÍVEL

N.E. N.º	FORNECEDOR	ESPECIFICAÇÃO	QUANT.	VAL. UN. R\$	TOTAL R\$
506	CAESB	FORNECIMENTO DE ÁGUA PARA AS INSPETORIAS DE SAÚDE DEZEMBRO/97	01	219,00	219,00

DEZEMBRO/97

512	BRB	COMPRA DE VALES TRANSPORTE/ MÊS DE DEZEMBRO/1997	01	32.801,10	32.801,10
507	VIAÇÃO TRANSPROGRESSO LTDA	COMPRA DE VALES TRANSPORTE/ MÊS DE DEZEMBRO/1997	01	113,40	113,40
510	VIAÇÃO RÁPIDO PLANALTIMA LTDA	COMPRA DE VALES TRANSPORTE/ MÊS DE DEZEMBRO/1997	01	83,00	83,00
508	VIAÇÃO ANAPOLINA	COMPRA DE VALES TRANSPORTE/ MÊS DE DEZEMBRO/1997	01	1.062,60	1.062,60
509	VIAÇÃO ARAGUARINA LTDA	COMPRA DE VALES TRANSPORTE/ MÊS DE DEZEMBRO/1997	01	179,34	179,34
515	CONSELHO NACIONAL DOS SECRETÁRIOS DE SAÚDE /CONASS	PAGAMENTO DO MÊS DE DEZEMBRO/97	01	940,00	940,00
516	CEB COMP. ELÉTRICA DE BRASÍLIA	FORNECIMENTO DE ENERGIA ELÉTRICA P/ INSPETORIAS DE SAÚDE DEZEMBRO/97	01	2.933,33	2.933,33
529	TELEBRASILIA	PAGT. DE TARIFAS URBANAS E INTERURBANAS DE USO DESTA SECRETARIA DEZEMBRO /97	01	13.938,79	13.938,33
517	CAESB	FORNECIMENTO DE ÁGUA PARA AS INSPETORIAS DE SAÚDE DEZEMBRO/97	01	3.933,33	3.933,33
535	ECT	PAGAMENTO DE SELOS PARA USO DA SÉS	01	19,38	19,38

LICITAÇÃO : DISPENSA

NE N.º	FORNECEDOR	ESPECIFICAÇÃO	QUANT.	VAL. UN.	TOTAL
435522	AR CONDICIONADO E REFRIGERAÇÃO PARA VÍCULOS	CONSERVO DE VEÍCULO DA SÉS.	01	185,00	185,00

LICITAÇÃO : CONVITE

N.E. N.º	FORNECEDOR	ESPECIFICAÇÃO	QUANT.	VAL. UN.	TOTAL
492	LUIS ALBERTO CAMPOS RODRIGUES	COMPRA DE MATERIAL	01	3.375,00	3.675,00
520	COLLETON MOVEIS COMERCIO E INDUSTRIA LTDA	COMPRA DE MATERIAL	01	37.501,79	37.501,79
523	GEOPRINT INFORMÁTICA E PAPEIS LTDA	COMPRA DE MATERIAL	01	945,00	945,00
530	LUIS ALBERTO CAMPOS RODRIGUES	COMPRA DE MATERIAL	01	1.224,00	1.224,00
543	SÃO PAULO MATERIAIS ESPORTIVOS LTDA	COMPRA DE MATERIAL	01	1.224,00	1.224,00
544	IRMÃOS SOARES LTDA	COMPRA DE MATERIAL	01	2.784,00	2.784,00
545	ULTRACENTER COMERCIO E REPRESENTAÇÃO LTDA	COMPRA DE MATERIAL	01	2.604,00	2.604,00

LICITAÇÃO : TOMADO DE PREÇOS

NE N.º	FORNECEDOR	ESPECIFICAÇÃO	QUANT.	VAL. UN.	TOTAL
546	ADLER ASSESSORIA EMPRESARIAL E REPRESENTAÇÃO LTDA	COMPRA DE MATERIAL DE INFORMÁTICA	01	17.121,00	17.121,00
547	MICROTEC SIST. INDUSTRIA E COMERCIO S/A	COMPRA DE MATERIAL DE INFORMÁTICA	01	35.775,00	35.775,00
548	MC WELCH COMPUTADORES	COMPRA DE MATERIAL DE INFORMÁTICA	01	1.782,00	1.782,00

INSTITUTO DE SAÚDE DO DISTRITO FEDERAL

EXTRATO DO PRIMEIRO TERMO ADITIVO
AO CONTRATO Nº 2/97 - ISDF

PROCESSO Nº 062.000.009/97 - PARTES: DF/ISDF X ELETROSPITALAR COMÉRCIO E ASSISTÊNCIA TÉCNICA LTDA. OBJETO: Prorrogar o contrato em referência, que finda em 31/12/97, até 02/09/98. DA DESPESA: A despesa incorrida no período correspondente à prorrogação ora efetuada correrá à conta da dotação orçamentária para o exercício de 1998 no valor de R\$ 77.985,00 (setenta e sete mil, novecentos e oitenta e cinco reais). VIGÊNCIA: A partir de 01/01/98. Assinatura: 29/12/97. SIGNATÁRIOS: LÍDIA MARIA PINTO DE LIMA, Diretora do ISDF e RUBEM LÍVIO PEDREIRA, Diretor.

Of. 006/98-1ª SPR/PRG/DF.

EXTRATO DO TERMO DE RERRATIFICAÇÃO AO
CONTRATO Nº 249/96

PROCESSO Nº 062.000.049/96 - PARTES: DF/ISDF X WHITE MARTINS - GASES INDUSTRIAIS S/A. OBJETO: DA RETIFICAÇÃO: Na Cláusula Primeira, das partes, onde se lê: "... dispensa de licitação baseada no art. 24, inciso II, c/c o art. 26 da Lei 8.666 ..." leia-se: "... dispensa de licitação baseada no art. 24, inciso IV, c/c o art. 26, ambos da Lei nº 8.666 ...". VIGÊNCIA: A partir da assinatura. Assinatura: 23.12.97. SIGNATÁRIOS: LÍDIA PINTO DE LIMA, Diretora do ISDF. LUIZ PAULO ZEYMER e CARLOS HENRIQUE SANTOS BLAUDT, Gerentes da empresa.

Of. nº 006/98-1ª SPR/PRG/DF.

FUNDAÇÃO HOSPITALAR DO DISTRITO FEDERAL

EXTRATOS DE TERMOS ADITIVOS

ESPÉCIE: Primeiro Termo Aditivo nº 073/97-PJ-FHDF ao Contrato nº 036/97-PJ-FHDF. **CONTRATANTES:** MB - BIOQUÍMICA LTDA e a FUNDAÇÃO HOSPITALAR DO DISTRITO FEDERAL. **OBJETO:** Incluir na Cláusula Primeira do Contrato nº 036/97-PJ-FHDF os produtos discriminados no referido Termo Aditivo. **VALOR:** Total R\$ 4.380,70 (quatro mil, trezentos e oitenta reais e setenta centavos). **PRAZO DE VIGÊNCIA:** A partir de sua assinatura e perdurará até o término da vigência do Contrato Principal. **DESPESA DE PUBLICAÇÃO:** FHDF. **MODALIDADE DE LICITAÇÃO:** Precedida de Licitação, realizada na modalidade de TOMADA DE PREÇOS nº 055/97 - processo nº 061.010097/96-FHDF, que deu origem ao Contrato Principal. **DATA DE ASSINATURA:** 31/12/97. **PELA FHDF:** MARIA JOSÉ CONCEIÇÃO. **PELA CONTRATADA:** nível GONZAGA. **TESTEMUNHAS:** LEDA MARIA MORAIS DA SILVA E FRANCISLAINE CAETANO BARROS.

ESPÉCIE: Primeiro Termo Aditivo nº 074/97-PJ-FHDF ao Contrato nº 037/97-PJ-FHDF. **CONTRATANTES:** SIENA COMÉRCIO IMPORTAÇÃO E EXPORTAÇÃO DE MATERIAIS HOSPITALARES LTDA e a FUNDAÇÃO HOSPITALAR DO DISTRITO FEDERAL. **OBJETO:** Incluir na Cláusula Primeira do Contrato nº 037/97-PJ-FHDF os produtos discriminados no referido Termo Aditivo. **VALOR:** Total R\$ 13.482,00 (treze mil, quatrocentos e oitenta e dois reais). **PRAZO DE VIGÊNCIA:** A partir de sua assinatura e perdurará até o término da vigência do Contrato Principal. **DESPESA DE PUBLICAÇÃO:** FHDF. **MODALIDADE DE LICITAÇÃO:** Precedida de Licitação, realizada na modalidade de TOMADA DE PREÇOS nº 055/97 - processo nº 061.010097/96-FHDF, que deu origem ao Contrato Principal. **DATA DE ASSINATURA:** 31/12/97. **PELA FHDF:** MARIA JOSÉ CONCEIÇÃO. **PELA CONTRATADA:** WILIAN CLEBER PACHECO. **TESTEMUNHAS:** LEDA MARIA MORAIS DA SILVA E FRANCISLAINE CAETANO BARROS.

DIRETORIA EXECUTIVA

AVISOS DE LICITAÇÃO

CONVITE

Tipo de Licitação: menor preço; Regime de Execução: empreitada por preço unitário				
Edital nº	Processo	Data	Horário	Objeto
028/98	061012334/97	30/01/98	10:30	AGULHA P/MÁQUINA INDUSTRIAL N.16, M/SINGER/outros, total de 07 itens.
029/98	061003149/97	30/01/98	14:00	Prestação de serviços de assinatura dos Jornais CORREIO BRAZILIENSE e JORNAL DE BRASÍLIA, pelo período de 12 meses.
Tipo de Licitação: técnica e preço; Regime de Execução: empreitada por preço unitário				
027/98	061011210/97	30/01/98	09:30	SERVIDOR DE TERMINAIS (TERMINAIS SERVER) PARA TERMINAIS DE VÍDEO MOD. VT 100...etc.

A COMISSÃO PERMANENTE DE LICITAÇÃO DA FUNDAÇÃO HOSPITALAR DO DISTRITO FEDERAL, comunica que os Editais das Cartas Convites em epígrafe estão à disposição dos interessados não convidados, mediante a apresentação de Certificado de Registro Cadastral emitido por órgão ou entidade pública, na Secretaria da Comissão localizada no endereço: S.M.H.S Qd. 301, Edifício Pioneiras Sociais, 6º andar CEP: 70.330-150, Brasília-DF, em dias úteis, no horário de 08:30 às 12:00 e de 14:00 às 16:00 horas.

TOMADA DE PREÇOS

Tipo de Licitação: menor preço; Regime de Execução: empreitada por preço unitário				
Edital nº	Processo	Data	Horário	Objeto
016/98	061006246/97	09/02/98	10:30	CATETER GUIA JUDKINS PONTA SOFT C/ORIFÍCIOS LATERAIS TP.JL 4/outros, total de 76 itens

A COMISSÃO PERMANENTE DE LICITAÇÃO DA FUNDAÇÃO HOSPITALAR DO DISTRITO FEDERAL, comunica que o Edital da licitação em epígrafe está à disposição dos interessados na Secretaria da Comissão localizada no endereço: S.M.H.S. Qd. 301, Edifício Pioneiras Sociais, 6º andar CEP 70.330-150, Brasília-DF, em dias úteis, no horário de 08:30 às 12:00 e de 14:00 às 16:00 horas.

Brasília, 20 de janeiro de 1998
CLARA DOS SANTOS
Presidente da CPL Respondendo

AVISO DE PRORROGAÇÃO
TOMADA DE PREÇOS Nº 13/98

A COMISSÃO PERMANENTE DE LICITAÇÃO DA FUNDAÇÃO HOSPITALAR DO DISTRITO FEDERAL, comunica a todos os interessados que a abertura da licitação na modalidade de TOMADA DE PREÇOS 013/98, proc. 061.011057/97, prevista para o dia 09/02/98, às 14:30 horas, foi prorrogada para o dia 20/02/98, às 09:00 horas, por trata-se de licitação tipo técnica e preço, conforme Art. 21, parágrafo 2º, inciso II, letra b da Lei 8.666/93.

Brasília, 20 de janeiro de 1998
CLARA DOS SANTOS
Presidente da CPL Respondendo

RESULTADO DE JULGAMENTO

A COMISSÃO PERMANENTE DE LICITAÇÃO DA FUNDAÇÃO HOSPITALAR DO DISTRITO FEDERAL, comunica aos interessados que se encontram afixados nos quadros de avisos desta CPL os resultados dos julgamentos das licitações abaixo, sagrando-se vencedoras as seguintes firmas:

CONVITES

Edital nº	Vencedoras	Itens
002/98	ENCOM COM. E REPRES. LTDA	01
004/98	SAÚDE COM. PROD. HOSP. LTDA	01
613/97	PMH PROD. MÉD. HOSP. LTDA	02,04
	VETEC QUÍMICA FINA LTDA	03
Desclassificadas		
	MICROTEST EQUIP. CIENTÍFICOS LTDA	02

	PMH PROD. MÉD. HOSP. LTDA	03
	OBS: o item 01 foi revogado	
616/97	WF TECNOLOGIA MÉDICO-HOSPITALAR LTDA	01

TOMADAS DE PREÇOS

Edital nº	Vencedoras	Itens
447/97	MEDCORP COM. DE ARTIGOS MÉDICOS ODONT. LTDA	15, 18, 19, 20, 21, 22, 23, 24, 25 e 29.
	SAÚDE COMÉRCIO DE PROD. HOSPITALARES LTDA	01,02,03,04,05,06,07,08,09,10,11,12,13,14,16,17,26,27,30 e 31.
Desclassificadas		
	PROFIL COM. E REPRES. DE MATERIAL MÉD. ODONT. LTDA	02, 03, 04, 05, 06, 07, 08, 10, 11, 12, 13, 15, 17, 18, 19, 20, 21, 22, 23, 24, 25, 26 e 28.
	UNICOM PRODUTOS HOSPITALARES LTDA	15, 18, 19, 20, 21, 22, 23, 24, 25, 28 e 30.
	VANGUARDA EQUIPAMENTOS HOSPITALARES LTDA	09
	SAÚDE COMÉRCIO DE PRODUTOS HOSPITALARES LTDA	15, 18, 19, 20, 21, 22, 23, 24, 25 e 28.
	Obs: item 28, foi revogado.	
376/97	BIOMÉDICA EQUIP. E SUPRIMENTOS HOSPITALARES LTDA	01, 02, 03, 17, 18, 20, 21, 22, 23, 24 (opção), 31, 32,
	POINT SUTURE DO BRASIL IND. DE FIOS CIRURG. LTDA	04, 05, 06, 07, 08, 11, 12, 13, 14, 25, 26, 27, 28, 29
	JONHSON & JONHSON PRODUTOS PROFISSIONAIS LTDA	09, 15, 19, 30, 33, 34, 35, 36, 37, 38, 39, 40
	SAÚDE COM. PROD. HOSP. LTDA	10
	MEDICAL LINE IND. E COM. LTDA	16
Desclassificadas		
	CROSARA COM. E REPRESENTAÇÃO LTDA	todos os itens
	HEALTH CARE COM. MAT. MÉD. CIR. HOSP. LTDA	todos os itens
	PARAMED MAT. MÉD. HOSP. LTDA	todos os itens
	SAÚDE COM. PROD. HOSP. LTDA	15, 17, 20, 24
	MEDICAL LINE IND. E COM. LTDA	15, 24
	BRASMÉDICA EQUIP. E SUPRIMENTOS HOSP. LTDA	40
	Obs.: Este resultado substitui o resultado publicado em 15/12/97, alterando o item 40	
444/97	JONHSON & JONHSON PRODUTOS PROFISSIONAIS LTDA	01, 02, 03, 04, 05 e 06
	DMI MAT. MÉD. HOSPITALAR LTDA	07
466/97	BRASILIA MOTORS LTDA	01
493/97	TOP FILME LTDA - ME	01

TOMADA DE PREÇOS Nº 154/97

Processo: 061.022448/95

Objeto: Aquisição de espelhos autostáticos.../outros

A COMISSÃO PERMANENTE DE LICITAÇÃO DA FUNDAÇÃO HOSPITALAR DO DISTRITO FEDERAL, comunica a todos os interessados que após julgamento decidiu DESCLASSIFICAR, com base no Artigo 48, inciso II da Lei nº 8.666/93, as propostas de preços das firmas US MEDICAL LINE MERCANTIL LTDA para os itens 04, 15, 20, 24, 27, 31, 32, 33, 34, 35, 37, 38, 39, 40, 48, 52, 53, 54, 57, 58, 63, 65 e 66; H.STRATTNER & CIA. LTDA para os itens 04, 07, 08, 11, 15, 20, 21, 22, 23, 24, 27, 28, 30, 31, 32, 33, 34, 35, 37, 38, 39, 40, 41, 46, 47, 48, 50, 51, 52, 53, 54, 55, 56, 57, 58, 60, 62, 63, 64, 65, 66, 67, 68, 69, 70, 71, 72, 74, 75, 76, 77, 79, 81, 82, 83 e 84; PRÓ MÉDICO INDUSTRIAL LTDA para os itens 04, 07, 08 e 28; ELAN PRODUTOS HOSPITALARES LTDA para os itens 04, 07, 11, 15, 20, 22, 24, 27, 28, 31, 33, 35, 37, 39, 41, 46, 47, 48, 52, 53, 54, 62, 64, 65, 66, 71, 72, 76, 77, 81, 82 e 84 em virtude dos preços apresentados terem sido considerados excessivos. Dessa forma fica fixado o prazo de 08 (oito) dias úteis para apresentação de nova proposta, escoimadas das causas que motivaram a desclassificação.

Brasília, 20 de janeiro de 1998
CLARA DOS SANTOS
Presidente da CPL Respondendo

SECRETARIA DA CRIANÇA E ASSISTÊNCIA SOCIAL

FUNDAÇÃO DO SERVIÇO SOCIAL
DO DISTRITO FEDERAL

EXTRATO DO PRIMEIRO TERMO ADITIVO AO CONTRATO Nº 12/97

PROCESSO: 101.000.066/97; **PARTES:** FUNDAÇÃO DO SERVIÇO SOCIAL DO DISTRITO FEDERAL e a UNIÃO CEREALISTA E DISTRIBUIDORA DE GÊNEROS ALIMENTÍCIOS LTDA, **OBJETO:** Prorrogar o prazo da vigência e complementar recursos; **CLASSIFICAÇÃO FUNCIONAL PROGRAMÁTICA:** Função/Programa: 15081; Subprogramas: 0483, 0486 e 0021; **Atividades/Subatividades:** 2110-0002, 2118-0001, 2118-0002, 2118-0003, 6110-0001, 2059-0001, 2591-0001; **NATUREZA DA DESPESA:** 349030; **FONTES:** 000 e 004; **ASSINATURA:** 19/01/98; **VIGÊNCIA:** 26/05/98; **PUBLICAÇÃO NO DODF às expensas da FUNDAÇÃO;** **SIGNATÁRIOS:** P/FUNDAÇÃO: Maria José Vieira Féres; P/CONTRATADA: Aryovaldo Luiz Boner.

EXTRATO DO PRIMEIRO TERMO ADITIVO AO CONTRATO Nº 13/97

PROCESSO: 101.000.066/97; **PARTES:** FUNDAÇÃO DO SERVIÇO SOCIAL DO DISTRITO FEDERAL e a ELO COMÉRCIO REPRESENTAÇÕES, IMPORTAÇÕES E EXPORTAÇÕES LTDA; **OBJETO:** Prorrogar o prazo da vigência e complementar recursos; **CLASSIFICAÇÃO**

FUNCIONAL PROGRAMÁTICA: Função/Programa: 15081; Subprogramas: 0483, 0486 e 0021; Atividades/Subatividades: 2110-0002, 2118-0001, 2118-0002, 2118-0003, 6110-0001, 2059-0001, 2591-0001; NATUREZA DA DESPESA: 349030; FONTES: 000 e 004; ASSINATURA: 13/01/98; VIGÊNCIA: 26/05/98; PUBLICAÇÃO NO DODF às expensas da FUNDAÇÃO; SIGNATÁRIOS: P/FUNDAÇÃO: Maria José Vieira Feres; P/CONTRATADA: Delva Alves Campos.

EXTRATO DO PRIMEIRO TERMO ADITIVO AO CONTRATO Nº 15/97

PROCESSO: 101.000.066/97; **PARTES:** FUNDAÇÃO DO SERVIÇO SOCIAL DO DISTRITO FEDERAL e o FRIGORÍFICO MODELO LTDA; **OBJETO:** Prorrogar o prazo da vigência e suplementar recursos; **CLASSIFICAÇÃO FUNCIONAL PROGRAMÁTICA:** Função/Programa: 15081; Subprogramas: 0483, 0486 e 0021; Atividades/Subatividades: 2110-0002, 2118-0001, 2118-0002, 2118-0003, 6110-0001, 2059-0001, 2591-0001; **NATUREZA DA DESPESA:** 349030; **FONTES:** 000 e 004; **ASSINATURA:** 16/01/98; **VIGÊNCIA:** 26/05/98; **PUBLICAÇÃO NO DODF às expensas da FUNDAÇÃO;** SIGNATÁRIOS: P/FUNDAÇÃO: Maria José Vieira Feres; P/CONTRATADA: Renato Gomes Benedetti.

SECRETARIA DE OBRAS

EXTRATO DO QUARTO TERMO ADITIVO AO CONVÊNIO Nº 8/96

PROCESSO Nº 111.000.369/96 - PARTES: DF/ SO X NOVACAP/TERRACAP. **OBJETO:** Prorrogar o prazo e suplementar recursos ao Convênio Nº 08/96, celebrado em 23.04.96, objetivando a execução de obras e serviços de construção e urbanização no Distrito Federal. **DO PRAZO:** Fica prorrogado o presente convênio até 31/12/98. **DO VALOR:** O valor para fazer face às despesas decorrentes do presente termo é de R\$ 1.498.589,95 (hum milhão, quatrocentos e noventa e oito mil, quinhentos e oitenta e nove reais e noventa e cinco centavos), ficando empenhado para o exercício financeiro de 1997 o valor de R\$ 826.112,62 (oitocentos e vinte e seis mil, cento e doze reais e sessenta e dois centavos) e o restante, R\$ 672.477,33 (seiscentos e setenta e dois mil, quatrocentos e setenta e sete reais e trinta e três centavos). As despesas correrão à conta da TERRACAP, ELEMENTO 459051.03 - OBRAS E INSTALAÇÕES, conforme Nota de Empenho nº 1379/97, de 15.12.97. **VIGÊNCIA:** A partir da assinatura, até 31.12.98. **ASSINATURA:** 22.12.97. **SIGNATÁRIOS:** HERMES RICARDO MATIAS DE PAULA, Secretário de Obras; OTO SILVÉRIO GUIMARÃES JÚNIOR, Diretor Presidente; JOSUÉ DE CARVALHO MACEDO, Presidente -Substituto e Diretor Técnico e Desenvolvimento Econômico e LENY PEREIRA DA SILVA, Chefe da Divisão Jurídica.

Of. 006/98 - 1ª SPR/PRG/DF.

COMPANHIA URBANIZADORA DA NOVA CAPITAL DO BRASIL

EXTRATOS DE INSTRUMENTOS CONTRATUAIS (*)

Nº DO PROCESSO: GDF/SO/NOVACAP: 112.012.139/96. **FUNDAMENTO LEGAL:** Edital de Tomada de Preços nº 060/97-ASCAL/PRES. **ESPÉCIE:** Contrato de Empreitada Obra Engª D.E. ASJUR/PRES. nº 610/97. **OBJETO:** Execução total, sob o regime de empreitada por preço global, da obra de reforma e ampliação do Instituto de Saúde do Distrito Federal e do Centro de Controle de Zoonoses, localizada no SGN 601, Lote O/P e Entrada do Contorno do Bosque nº 04, em Brasília-DF. **CONTRATANTES:** COMPANHIA URBANIZADORA DA NOVA CAPITAL DO BRASIL - NOVACAP e a firma SOLTEC ENGENHARIA LTDA. **PRAZO/VIGÊNCIA:** O prazo para conclusão dos serviços, será de 90 (noventa) dias corridos, contados a partir do 5º (quinto) dia do recebimento da correspondente Ordem de Serviço Externa, e a vigência do contrato será de 270 (duzentos e setenta) dias corridos contados a partir da data de publicação do seu extrato no Diário Oficial do D.F. **RECURSOS:** Correrão por conta do convênio nº 01/96-Instituto de Saúde do Distrito Federal, publicado em 26.12.96, vigente até 30.06.98, conforme Nota de Empenho nº 02025.0003/97, emitida em 09.12.97, pela Diretoria Financeira da NOVACAP. **VALOR:** R\$ 217.632,97 (duzentos e dezesseite mil, seiscentos e trinta e dois reais e noventa e sete centavos). **DATA DA ASSINATURA:** O termo tem sua assinatura em 19.12.97. **PELA CONTRATADA:** ADALBERTO CLEBER VALADÃO. **PELA CONTRATANTE:** OTO SILVÉRIO GUIMARÃES JÚNIOR e IRACY CECÍLIO DE ARAÚJO JÚNIOR. **TESTEMUNHAS:** MICHELINE FERREIRA FACURI e MARIA DO SOCORRO FERREIRA DA SILVA.

Nº DO PROCESSO: GDF/SO/NOVACAP: 112.009.282/97. **FUNDAMENTO LEGAL:** Edital de Concorrência nº 014/96-ASCAL/PRES. **ESPÉCIE:** Termo de Aditamento ao Contrato de Empreitada ASJUR/PRES. "F"-631/96, para execução total, sob o regime de empreitada por preços unitários, dos serviços de drenagem pluvial, com implantação de redes, ramais, galerias e bocas de lobo, localizado nas Quadras 512 e 514, em Samambaia-DF. **CONTRATANTES:** COMPANHIA URBANIZADORA DA NOVA CAPITAL DO BRASIL - NOVACAP e a firma URBRÃS-URBANIZAÇÃO E PREMOLDADOS LTDA. **OBJETO:** Acrescentar valor na Cláusula Terceira do instrumento principal. **RECURSOS:** Correrão por conta do convênio 010/96-Secretaria de Obras, publicado em 14.06.96, vigente até 31.12.98, conforme Nota de Empenho nº 01951.0059/97, emitida em 17.06.96, pela Diretoria Financeira da NOVACAP. **VALOR:** R\$ 132.295,18 (cento e trinta e dois mil duzentos e noventa e cinco reais e cinco centavos). **DATA DA ASSINATURA:** O termo tem sua assinatura em 17/11/97. **PELA CONTRATADA:** LUIZ CARLOS DRULLA. **PELA CONTRATANTE:** OTO SILVÉRIO GUIMARÃES JÚNIOR e JOSÉ HUMBERTO MATIAS DE PAULA. **TESTEMUNHAS:** ELIEUDE BATISTA PEREIRA COURAS e MARIA DO SOCORRO FERREIRA DA SILVA.

(*) Republicados por terem saído com incorreção, dos originais, nos DO'SDF de 29-12-97, pág. 10935; e 30-12-97, pág. 10.986, respectivamente.

EXTRATOS DE TERMOS ADITIVOS

Nº DO PROCESSO: GDF/SO/NOVACAP nº 112.005.960/97. **FUNDAMENTO LEGAL:** Edital de Tomada de Preços nº 131/97-ASCAL/PRES. **ESPÉCIE:** Termo de Aditamento ao Contrato de Aquisição de Bens ASJUR/PRES. "A"-550/97, para execução total, sob o regime de empreitada por preço global, da obra de reforma do Centro de Educacional 03 localizada na EQ 05/11 Área Especial, Setor Sul-Gama-DF. **CONTRATANTES:** COMPANHIA URBANIZADORA DA NOVA CAPITAL DO BRASIL-NOVACAP e a firma VISÃO ENGENHARIA LTDA-LOTE 01. **OBJETO:** Prorrogação do prazo do instrumento principal. **PRAZO/VIGÊNCIA:** O prazo para conclusão dos serviços, fica prorrogado por mais 39 (trinta e nove) dias, contados a partir de 24/12/97, vencendo-se portanto em 31/01/98. A vigência do Contrato nº 550/97, com o presente Termo Aditivo, fica prorrogada até o dia 08/09/98. **DATA DA ASSINATURA:** O termo tem sua assinatura em 22/12/97. **PELA CONTRATADA:** HELENA DE SOUZA FERREIRA. **PELA CONTRATANTE:** OTO SILVÉRIO GUIMARÃES JÚNIOR e IRACY CECÍLIO DE ARAÚJO JÚNIOR. **TESTEMUNHAS:** ELIEUDE BATISTA PEREIRA COURAS e MARIA DO SOCORRO FERREIRA DA SILVA.

Nº DO PROCESSO: GDF/SO/NOVACAP: 082.013.857/96. **FUNDAMENTO LEGAL:** Edital de Tomada de Preços nº 134/96-ASCAL/PRES. **ESPÉCIE:** Termo de Aditamento ao Contrato de Empreitada Obra Engª D.E. ASJUR/PRES. "A"-528/97, para execução total, sob o regime de empreitada por preço global, da obra de reforma e ampliação do Centro de

Ensino Nº 06, localizado na Quadra 03 Área Especial - Sobradinho - DF. **CONTRATANTES:** COMPANHIA URBANIZADORA DA NOVA CAPITAL DO BRASIL - NOVACAP e a firma POLÍGONO - PAVIMENTO CONSTRUTORES ASSOCIADOS LTDA. **OBJETO:** Prorrogação do prazo do instrumento principal. **PRAZO/VIGÊNCIA:** O prazo para conclusão dos serviços fica prorrogado por mais 28 (vinte e oito) dias corridos, contados a partir de 08.01.98, vencendo-se portanto em 04.02.98. A vigência do Contrato Principal e do seu Termo Aditivo fica prorrogada até o dia 31.08.98. **DATA DA ASSINATURA:** O termo tem sua assinatura em 07.01.98. **PELA CONTRATADA:** ANTONIO CARLOS JORDÃO MACHADO. **PELA CONTRATANTE:** OTO SILVÉRIO GUIMARÃES JÚNIOR e IRACY CECÍLIO DE ARAÚJO JÚNIOR. **TESTEMUNHAS:** ELIEUDE BATISTA PEREIRA COURAS e MARIA DO SOCORRO FERREIRA DA SILVA.

Nº DO PROCESSO: GDF/SO/NOVACAP: 112.007.311/97. **FUNDAMENTO LEGAL:** Edital de Tomada de Preços nº 092/96-ASCAL/PRES. **ESPÉCIE:** Termo de Aditamento ao Contrato de Empreitada Obra Engª DU. ASJUR/PRES. "G"-660/96, para execução total sob o regime de empreitada por preços unitários, de pavimentação asfáltica, meios-ífos, passeios, formação de gramados e drenagem pluvial em diversos locais do Eixo Rodoviário Norte, localizado no Plano Piloto, Brasília-DF. **CONTRATANTES:** COMPANHIA URBANIZADORA DA NOVA CAPITAL DO BRASIL - NOVACAP e a firma TORC - TERRAPLENAGEM OBRAS RODOVIÁRIAS CONSTRUÇÕES LTDA. **OBJETO:** Acréscimo de valor em sua Cláusula Terceira. **VALOR:** R\$ 84.539,82 (oitenta e quatro mil, quinhentos e trinta e nove reais e oitenta e dois centavos). **RECURSOS:** Correrão por conta dos recursos procedentes do contrato 197/96-SO, publicado em 11.09.96, vigente até 31.12.97, conforme Nota de Empenho nº 01985.0012/97, emitida em 22.12.97 pela Diretoria Financeira da NOVACAP. **DATA DA ASSINATURA:** O termo tem sua assinatura em 23.12.97. **PELA CONTRATADA:** JOSÉ AMÉRICO MIARI. **PELA CONTRATANTE:** OTO SILVÉRIO GUIMARÃES JÚNIOR e JOSÉ HUMBERTO MATIAS DE PAULA. **TESTEMUNHAS:** ANA MARIA DA SILVA CAMARGOS e MARIA DO SOCORRO FERREIRA DA SILVA.

Nº DO PROCESSO: GDF/SO/NOVACAP nº 112.008069/97. **FUNDAMENTO LEGAL:** Edital de Tomada de Preços nº 120/97-ASCAL/PRES. **ESPÉCIE:** Termo de Aditamento ao Contrato de Aquisição de Bens ASJUR/PRES. "A"-560/97, para execução total, sob o regime de empreitada por preço global, da obra de reforma e ampliação da Escola Classe Agrovila São Sebastião, localizada na Quadra 100, Conjunto Q/S Área Especial 01, em São Sebastião-DF. **CONTRATANTES:** COMPANHIA URBANIZADORA DA NOVA CAPITAL DO BRASIL-NOVACAP e a firma CONSTRUTORA HABITAR LTDA - Lote 02. **OBJETO:** Prorrogação do prazo do instrumento principal. **PRAZO/VIGÊNCIA:** O prazo para conclusão dos serviços, fica prorrogado por mais 30 (trinta) dias, contados a partir de 28/12/97, vencendo-se portanto em 26/01/98. A vigência do Contrato nº 560/97, com o presente Termo Aditivo, fica prorrogada até o dia 24/08/98. **DATA DA ASSINATURA:** O termo tem sua assinatura em 26/12/97. **PELA CONTRATADA:** GERSON MARTINS FERREIRA. **PELA CONTRATANTE:** OTO SILVÉRIO GUIMARÃES JÚNIOR e IRACY CECÍLIO DE ARAÚJO JÚNIOR. **TESTEMUNHAS:** ELIEUDE BATISTA PEREIRA COURAS e MARIA DO SOCORRO FERREIRA DA SILVA.

Nº DO PROCESSO: GDF/SO/NOVACAP: 112.007.944/97. **FUNDAMENTO LEGAL:** Edital de Tomada de Preços nº 132/96-ASCAL/PRES. **ESPÉCIE:** Termo de Aditamento ao Contrato de Empreitada Obra Engª D.E. ASJUR/PRES. "B"-544/97, para execução total, sob o regime de empreitada por preço global, da obra de reforma e ampliação da Escola Classe 12, localizada na Quadra 01, Área Especial, Rua B, em Sobradinho-DF. **CONTRATANTES:** COMPANHIA URBANIZADORA DA NOVA CAPITAL DO BRASIL - NOVACAP e a firma TECNAL CONSTRUÇÕES E COMÉRCIO LTDA. **OBJETO:** Prorrogação do prazo do instrumento principal. **PRAZO/VIGÊNCIA:** O prazo para conclusão dos serviços, fica prorrogado por mais 16 (dezesseis) dias corridos, contados a partir de 15.01.98, vencendo-se portanto em 30.01.98. A vigência do Contrato nº 544/97 tem o seu término previsto para 29.08.98. **DATA DA ASSINATURA:** O termo tem sua assinatura em 06.01.98. **PELA CONTRATADA:** ALYRIO CAMARGO JÚNIOR. **PELA CONTRATANTE:** OTO SILVÉRIO GUIMARÃES JÚNIOR e IRACY CECÍLIO DE ARAÚJO JÚNIOR. **TESTEMUNHAS:** ANA MARIA DA SILVA CAMARGOS e MARIA DO SOCORRO FERREIRA DA SILVA.

Nº DO PROCESSO: GDF/NOVACAP: 112.002.596/97. **FUNDAMENTO LEGAL:** Edital de Carta Convite nº 037/97-CPLCMOS/ASCAL/PRES. **ESPÉCIE:** Termo de Aditamento ao Contrato de Prestação de Serviços ASJUR/PRES. "B"-705/97, para manutenção dos equipamentos de informática, destinados à ASINF/PRES. **CONTRATANTES:** COMPANHIA URBANIZADORA DA NOVA CAPITAL DO BRASIL - NOVACAP e a firma MENPHIS INFORMÁTICA LTDA. **OBJETO:** Acréscimo de valor ao instrumento principal. **VALOR:** O valor total será de R\$ 14.580,00 (quatorze mil e quinhentos e oitenta reais). **RECURSOS:** Correrão por conta dos recursos próprios da NOVACAP, Evento 400091, UO 22201, Programa de Trabalho 10007002120440002, Fonte de Recursos 050000000, Natureza de Despesa 349039, conforme Nota de Empenho nº 97NE02798, emitida em 24.12.97 pela Diretoria Financeira da NOVACAP. **DATA DA ASSINATURA:** O termo tem sua assinatura em 09.01.98. **PELA CONTRATADA:** GENIVALDO ALVES DE PAULA. **CONTRATANTE:** OTO SILVÉRIO GUIMARÃES JÚNIOR e ATHAIL RANGEL PULINO FILHO. **TESTEMUNHAS:** ANA MARIA DA SILVA CAMARGOS e MARIA DO SOCORRO FERREIRA DA SILVA.

Nº DO PROCESSO: GDF/SO/NOVACAP: 112.005.959/97. **FUNDAMENTO LEGAL:** Edital de Tomada de Preços nº 116/96-ASCAL/PRES. **ESPÉCIE:** Termo de Aditamento ao Contrato de Empreitada ASJUR/PRES. "A"-564/96, para execução total, sob o regime de empreitada por preço global, da obra de reforma do Centro Educacional 06, localizado QNL 01 - Área Especial 01 - Taguatinga-DF. **CONTRATANTES:** COMPANHIA URBANIZADORA DA NOVA CAPITAL DO BRASIL - NOVACAP e a firma CONSTRUTORA E INCORPORADORA PRATA LTDA. **OBJETO:** Prorrogação do prazo do instrumento principal. **PRAZO/VIGÊNCIA:** O prazo para conclusão dos serviços fica prorrogado por mais 32 (trinta e dois) dias corridos, contados a partir de 30.11.97, vencendo-se portanto em 31.12.97. A vigência do Contrato principal e a do seu Termo Aditivo fica prorrogada até o dia 20.03.98. **DATA DA ASSINATURA:** O termo tem sua assinatura em 20.11.97. **PELA CONTRATADA:** GARIBALDI FLORES PINTO. **PELA CONTRATANTE:** OTO SILVÉRIO GUIMARÃES JÚNIOR e IRACY CECÍLIO DE ARAÚJO JÚNIOR. **TESTEMUNHAS:** ADONIAS XIMENES A. DA ROCHA e MARIA DO SOCORRO FERREIRA DA SILVA.

Nº DO PROCESSO: GDF/SO/NOVACAP: 112.005.375/96. **FUNDAMENTO LEGAL:** Edital de Concorrência Pública nº 009/96-ASCAL/PRES. **ESPÉCIE:** Termo de Aditamento ao Contrato de Empreitada ASJUR/PRES. "H"-608/96, para execução total, sob o regime de empreitada por preços unitários, os serviços de drenagem pluvial, meios-ífos e pavimentação asfáltica, na QE 40, Guará II-DF. **CONTRATANTES:** COMPANHIA URBANIZADORA DA NOVA CAPITAL DO BRASIL - NOVACAP e a firma URBRÃS-URBANIZAÇÃO E PREMOLDADOS LTDA. **OBJETO:** Prorrogação do prazo do instrumento principal. **PRAZO/VIGÊNCIA:** O prazo para conclusão dos serviços, fica prorrogado por mais 14 (quatorze) dias corridos, contados a partir de 22.12.97, vencendo-se portanto em 04.01.98. A vigência do contrato 608/96 e a dos seus Termos Aditivos fica prorrogada até o dia 28.07.98. **DATA DA ASSINATURA:** O termo tem sua assinatura em 19.12.97. **PELA CONTRATADA:** LUIZ CARLOS DRULLA. **PELA CONTRATANTE:** OTO SILVÉRIO GUIMARÃES JÚNIOR e JOSÉ HUMBERTO MATIAS DE PAULA. **TESTEMUNHAS:** ANA MARIA DA SILVA CAMARGOS e MARIA DO SOCORRO FERREIRA DA SILVA.

Nº DO PROCESSO: GDF/SO/NOVACAP nº 112.006.279/97. **FUNDAMENTO LEGAL:** Edital de Tomada de Preços nº 128/96-ASCAL/PRES. **ESPÉCIE:** Termo de Aditamento ao Contrato de Empreitada Obra Engª D.E. ASJUR/PRES. "A"-555/97, para execução total, sob o regime de empreitada por preço global, da obra de reforma do Centro Educacional 03 do Guará, localizada na EQ 17/19 Lote B, Área Especial - Guará II - DF. **CONTRATANTES:** COMPANHIA URBANIZADORA DA NOVA CAPITAL DO BRASIL-NOVACAP e a firma SEMACON - ENGENHARIA COMÉRCIO E INDUSTRIA LTDA. **OBJETO:** Prorrogação do prazo do instrumento principal. **PRAZO/VIGÊNCIA:** O prazo para conclusão dos serviços, fica prorrogado por mais 24 (vinte e quatro) dias corridos, contados a partir de 08.01.98, vencendo-se portanto em 31.01.98. A vigência do Contrato nº 555/97, com o presente Termo Aditivo, fica prorrogada até 23.02.98. **DATA DA ASSINATURA:** O termo tem sua assinatura em 05.01.98. **PELA CONTRATADA:** SÉRGIO VIEIRA RAMOS. **PELA CONTRATANTE:** OTO SILVÉRIO GUIMARÃES JÚNIOR e IRACY CECÍLIO DE ARAÚJO JÚNIOR. **TESTEMUNHAS:** ELIEUDE BATISTA PEREIRA COURAS e MARIA DO SOCORRO FERREIRA DA SILVA.

Nº DO PROCESSO: GDF/SO/NOVACAP: 112.007.399/96. **FUNDAMENTO LEGAL:** Dispensa de Licitação com base no artigo 24, inciso V, combinado com o artigo 26, da lei 8.666/93. **ESPÉCIE:** Termo de Aditamento ao Contrato de Empreitada ASJUR/PRES. "F"-622/96, para execução total, sob o regime de empreitada por preços unitários, dos serviços de pavimentação asfáltica, meios-ífos e drenagem pluvial nas Quadras QR 1-A, QRO, QRO-A e QOF, na Candangolândia-DF. **CONTRATANTES:** COMPANHIA URBANIZADORA DA NOVA CAPITAL DO BRASIL - NOVACAP e a firma

SERVENG-CIVILSAN S/A-EMPRESAS ASSOCIADAS DE ENGENHARIA LTDA. OBJETO: Prorrogação do prazo do instrumento principal. PRAZO/VIGÊNCIA: O prazo para conclusão dos serviços, fica prorrogado por mais 40 (quarenta) dias corridos, contados a partir de 18.12.97, vencendo-se portanto em 26.01.98. A vigência do Contrato nº 622/97 e a dos seus Termos, fica prorrogada até 11.08.98. DATA DA ASSINATURA: O termo tem sua assinatura em 17.12.97. PELA CONTRATADA: LAIZE DE FREITAS. PELA CONTRATANTE: OTO SILVÉRIO GUIMARÃES JÚNIOR e JOSÉ HUMBERTO MARTINS DE PAULA. TESTEMUNHAS: ELIEUDE BATISTA PEREIRA COURAS e MARIA DO SOCORRO FERREIRA DA SILVA.

Nº DO PROCESSO: GDF/SO/NOVACAP nº 112.006.244/97. FUNDAMENTO LEGAL: Edital de Tomada de Preços nº 126/96-ASCAL/PRES. ESPÉCIE: Termo de Aditamento ao Contrato de Empreitada Obra Engº D.E. ASJUR/PRES. "B"-558/97, para execução total, sob o regime de empreitada por preço global, da obra de reforma e ampliação da Escola Classe 55 localizada na EQNO 19/20, em Ceilândia-DF (Lote 04). CONTRATANTES: COMPANHIA URBANIZADORA DA NOVA CAPITAL DO BRASIL-NOVACAP e a firma CONSTRUTORA GUARIENTO LTDA. OBJETO: Prorrogação do prazo do instrumento principal. PRAZO/VIGÊNCIA: O prazo para conclusão dos serviços, fica prorrogado por mais 30 (trinta) dias corridos, contados a partir de 01.01.98, vencendo-se portanto em 30.01.98. A vigência do Contrato nº 558/97, com o presente Termo Aditivo, fica prorrogada até 27.08.98. DATA DA ASSINATURA: O termo tem sua assinatura em 26.12.97. PELA CONTRATADA: ALVARO GUARIENTO. PELA CONTRATANTE: OTO SILVÉRIO GUIMARÃES JÚNIOR e IRACY CECÍLIO DE ARAÚJO JÚNIOR. TESTEMUNHAS: ELIEUDE BATISTA PEREIRA COURAS e MARIA DO SOCORRO FERREIRA DA SILVA.

Nº DO PROCESSO: GDF/SO/NOVACAP: 112.002.781/97. FUNDAMENTO LEGAL: Edital de Concorrência Pública nº 007/96-ASCAL/PRES. ESPÉCIE: Termo de Aditamento ao Contrato de Empreitada ASJUR/PRES. "E"-612/96, para execução total, sob o regime de empreitada por preços unitários, da execução dos serviços de pavimentação asfáltica, meios-fios e drenagem pluvial, na Expansão das QNM 34, 36, 38, parte da QNM 40 e nas Quadras 01, 02 e 03 do Setor de Desenvolvimento Econômico, em Taguatinga-DF. CONTRATANTES: COMPANHIA URBANIZADORA DA NOVA CAPITAL DO BRASIL - NOVACAP e a firma SERVENG-CIVILSAN S/A EMPRESAS ASSOCIADAS DE ENGENHARIA. OBJETO: Prorrogação do prazo do instrumento principal. PRAZO/VIGÊNCIA: O prazo para conclusão dos serviços, fica prorrogado por mais 22 (vinte e dois) dias corridos, contados a partir de 24.12.97, vencendo-se portanto em 15.01.98. A vigência do contrato nº 612/96 e a dos seus Termos Aditivos fica prorrogada até o dia 05.08.98. DATA DA ASSINATURA: O termo tem sua assinatura em 23.12.97. PELA CONTRATADA: LAIZE DE FREITAS. PELA CONTRATANTE: OTO SILVÉRIO GUIMARÃES JÚNIOR e JOSÉ HUMBERTO MATIAS DE PAULA. TESTEMUNHAS: ELIEUDE BATISTA PEREIRA COURAS e MARIA DO SOCORRO FERREIRA DA SILVA.

Nº DO PROCESSO: GDF/SO/NOVACAP: 112.008.500/96. FUNDAMENTO LEGAL: Edital de Tomada de Preços nº 122/96-ASCAL/PRES. ESPÉCIE: Termo de Aditamento ao Contrato de Empreitada Serv. Engº D.U. ASJUR/PRES. "F"-683/96, para execução total, sob o regime de empreitada por preços unitários, os serviços de pavimentação asfáltica e meios-fios, localizado nas quadras econômicas, QEs 02, 03 e 04, Lúcio Costa-DF. CONTRATANTES: COMPANHIA URBANIZADORA DA NOVA CAPITAL DO BRASIL - NOVACAP e a firma SETA-SERVIÇOS DE ENGENHARIA, TERRAPLENAGEM E ADMINISTRAÇÃO LTDA. OBJETO: Prorrogação do prazo do instrumento principal. PRAZO/VIGÊNCIA: O prazo para conclusão dos serviços, fica prorrogado por mais 45 (quarenta e cinco) dias corridos, contados a partir de 23.12.97, vencendo-se portanto em 05.02.98. A vigência do Contrato nº 683/96, bem como, a dos seus Termos Aditivos, fica prorrogada até o dia 15.08.98. DATA DA ASSINATURA: O termo tem sua assinatura em 22.12.97. PELA CONTRATADA: VIRIATO BRAGANÇA. PELA CONTRATANTE: OTO SILVÉRIO GUIMARÃES JÚNIOR e JOSÉ HUMBERTO MATIAS DE PAULA. TESTEMUNHAS: ELIEUDE BATISTA PEREIRA COURAS e MARIA DO SOCORRO FERREIRA DA SILVA.

Nº DO PROCESSO: GDF/SO/NOVACAP: 112.006.370/97. FUNDAMENTO LEGAL: Edital de Tomada de Preços nº 127/96-ASCAL/PRES. ESPÉCIE: Termo de Aditamento ao Contrato de Empreitada ASJUR/PRES. "B"-559/97, para execução total, sob o regime de empreitada por preço global da obra de reforma do Centro Educacional 07, localizado na QNN 13, lote A, Ceilândia -DF. CONTRATANTES: COMPANHIA URBANIZADORA DA NOVA CAPITAL DO BRASIL - NOVACAP e a firma HEXA ENGENHARIA E CONSTRUÇÕES LTDA. OBJETO: Suplementação de recursos para inclusão de serviços complementares bem como a prorrogação de prazo do instrumento principal. PRAZO/VIGÊNCIA: O prazo para conclusão dos serviços, fica prorrogado por mais 30 (trinta) dias corridos, contados a partir de 28.12.97, vencendo-se portanto em 26.01.98. A vigência do Contrato nº 559/97 e a do seu Termo Aditivo fica prorrogada até o dia 03.08.98. VALOR: R\$ 20.518,97 (vinte mil, quinhentos e dezoito reais e noventa e sete centavos). RECURSOS: Correrão à conta dos Recursos procedentes do Convênio nº 13/95-Fundação Educacional do Distrito Federal, publicado em 15.02.95, que vigorará até 31.12.98, conforme NE nº 01877.0403/97, emitida em 22.12.97, pela Diretoria Financeira da NOVACAP. DATA DA ASSINATURA: O termo tem sua assinatura em 26.12.97. PELA CONTRATADA: JOSÉ ARMANDO BANDEIRA DE NEGREIROS PELA CONTRATANTE: OTO SILVÉRIO GUIMARÃES JÚNIOR e IRACY CECÍLIO DE ARAÚJO JÚNIOR. TESTEMUNHAS: ELIEUDE BATISTA PEREIRA COURAS e MARIA DO SOCORRO FERREIRA DA SILVA.

Nº DO PROCESSO: GDF/SO/NOVACAP: 112.009.590/97. FUNDAMENTO LEGAL: Edital de Tomada de Preços nº 116/96-ASCAL/PRES. ESPÉCIE: Termo de Aditamento ao Contrato de Empreitada Obra Engº D.E. ASJUR/PRES. "B"-518/97, para execução total, sob o regime de empreitada por preço global da execução de obras de reforma da Escola Classe 05 - localizada na 2ª Avenida, entre Blocos 1460/1500 - Núcleo Bandeirante-DF. CONTRATANTES: COMPANHIA URBANIZADORA DA NOVA CAPITAL DO BRASIL - NOVACAP e a firma CONSTRUTORA E INCORPORADORA PRATA LTDA. OBJETO: prorrogação do prazo do instrumento principal. PRAZO/VIGÊNCIA: o prazo para conclusão dos serviços, fica prorrogado por mais 46 (quarenta e seis) dias corridos, contados a partir de 17.12.97, vencendo-se portanto em 31.01.98. A vigência do Contrato nº 518/97, com o seu Termo Aditivo "A" fica prorrogada até o dia 14.09.98. DATA DA ASSINATURA: O termo tem sua assinatura em 15.12.97. PELA CONTRATADA: GARIBALDI FLORES PINTO. PELA CONTRATANTE: OTO SILVÉRIO GUIMARÃES JÚNIOR e IRACY CECÍLIO DE ARAÚJO JÚNIOR. TESTEMUNHAS: ANA MARIA DA SILVA CAMARGOS e MARIA DO SOCORRO FERREIRA DA SILVA.

Nº DO PROCESSO: GDF/SO/NOVACAP: 112.005.959/97. FUNDAMENTO LEGAL: Edital de Tomada de Preços nº 116/96-ASCAL/PRES. ESPÉCIE: Termo de Aditamento ao Contrato de Empreitada ASCAL/PRES. "B"-564/96, para execução total, sob o regime de empreitada por preço global, da obra de reforma do Centro Educacional 06, localizado QNL 01 - Área Especial 01 - Taguatinga-DF. CONTRATANTES: COMPANHIA URBANIZADORA DA NOVA CAPITAL DO BRASIL - NOVACAP e a firma CONSTRUTORA E INCORPORADORA PRATA LTDA. OBJETO: Prorrogação do prazo do instrumento principal. PRAZO/VIGÊNCIA: o prazo para conclusão dos serviços fica prorrogado por mais 30 (trinta) dias corridos, contados a partir de 01.01.98, vencendo-se portanto em 30.01.98. A vigência do Contrato principal e a do seu Termo Aditivo fica prorrogada até o dia 30.08.98. DATA DA ASSINATURA: O termo tem sua assinatura em 24.12.97. PELA CONTRATADA: GARIBALDI FLORES PINTO. PELA CONTRATANTE: OTO SILVÉRIO GUIMARÃES JÚNIOR e IRACY CECÍLIO DE ARAÚJO JÚNIOR. TESTEMUNHAS: ELIEUDE BATISTA PEREIRA COURAS e MARIA DO SOCORRO FERREIRA DA SILVA.

COMPANHIA ENERGÉTICA DE BRASÍLIA - CEB

EDITAL DE CONVOCAÇÃO Nº 2, DE 19 DE JANEIRO DE 1998

O Presidente da Companhia Energética de Brasília - CEB, no uso de suas atribuições e tendo em vista o constante no Edital nº 001, de 05/01/98, publicado no DODF nº 3, de 06/01/98, comunica que ficam convocados para exames pré-admissionais (psicológico e médico), para o cargo de **AGENTE ADMINISTRATIVO**, da Companhia Energética de Brasília - CEB, no período de **21/01/98 a 19/02/98**, das 8h30m às 12h e das 14h30m às 17h, no SGAS Quadra 904, Conjunto A, Bloco E, Sala 05, os candidatos abaixo relacionados:

INSCRIÇÃO	NOME	CLASS
017931	BRUNO VINICIUS BATISTA ARRUDA	1
054887	ROBERTO CARLOS PINTO	2
054879	PAULO AUGUSTO TATSCH	3
015849	PAULO TACIO VIANA SOBREIRA BEZERRA	4
065722	RENATO QUEIROZ RODRIGUES	5
018104	LILIAN SOUZA RODRIGUES POVOA	6
010561	AKIRA NITAHARA SOUZA	7
047040	RAFAEL ANTONIO DA COSTA ROMANEL	8
014826	MARCELO ANDRADE CRUZ	9

CANDIDATOS PORTADORES DE DEFICIÊNCIA		
INSCRIÇÃO	NOME	CLASS
032476	EDINALDO DA SILVA GALVAO	1
024163	PAULO SERGIO PIRES DOXA	2

JOSÉ CARLOS VIDAL

EDITAL DE CONVOCAÇÃO Nº 3, DE 19 DE JANEIRO DE 1998

O Presidente da Companhia Energética de Brasília - CEB, no uso de suas atribuições e tendo em vista o constante no Edital nº 001, de 05/01/98, publicado no DODF nº 3, de 06/01/98, comunica que ficam convocados para exames pré-admissionais (psicológico e médico), para o cargo de **AGENTE OPERACIONAL**, com formação em **ELETROTÉCNICA**, da Companhia Energética de Brasília - CEB, no período de **21/01/98 a 19/02/98**, das 8h30m às 12h e das 14h30m às 17h, no SGAS Quadra 904, Conjunto A, Bloco E, Sala 05, os candidatos abaixo relacionados:

INSCRIÇÃO	NOME	CLASS
002283	LUCIVALDO COELHO MANGABEIRA	1
002071	JEAN DA SILVA OLIVEIRA	2
000132	ANDREY WAGNER GUSTAVO BERANIZA	3
001791	IRLEI RODRIGUES ROSA	4
003387	DANNIEL ARAUJO DE JESUS	5
001970	ALEXANDRE BATISTA DE MENEZES	6
003522	MARCELO RODRIGUES SOUZA	7
000043	JOAO BATISTA COSTA CRUZ	8
001767	ALEXANDRE SOUZA TEIXEIRA	9
000434	JOEL VAZ	10

JOSÉ CARLOS VIDAL

EDITAL DE CONVOCAÇÃO Nº 4, DE 19 DE JANEIRO DE 1998

O Presidente da Companhia Energética de Brasília - CEB, no uso de suas atribuições e tendo em vista o constante no Edital nº 002, de 05/01/98, publicado no DODF nº 3, de 06/01/98, comunica que ficam convocados para exames pré-admissionais (psicológico e médico), para o cargo de **ANALISTA**, com formação em **ENGENHARIA CIVIL**, da Companhia Energética de Brasília - CEB, no período de **21/01/98 a 19/02/98**, das 8h30m às 12h e das 14h30m às 17h, no SGAS Quadra 904, Conjunto A, Bloco E, Sala 05, o seguinte candidato:

INSCRIÇÃO	NOME	CLASS
000108	JEAN MAFRA DOS REIS	1

JOSÉ CARLOS VIDAL

EDITAL DE CONVOCAÇÃO Nº 5, DE 19 DE JANEIRO DE 1998

O Presidente da Companhia Energética de Brasília - CEB, no uso de suas atribuições e tendo em vista o constante no Edital nº 002, de 05/01/98, publicado no DODF nº 3, de 06/01/98, comunica que ficam convocados para exames pré-admissionais (psicológico e médico), para o cargo de **ANALISTA**, com formação em **ENGENHARIA ELÉTRICA/SISTEMA DE POTÊNCIA**, da Companhia Energética de Brasília - CEB, no período de **21/01/98 a 19/02/98**, das 8h30m às 12h e das 14h30m às 17h, no SGAS Quadra 904, Conjunto A, Bloco E, Sala 05, os candidatos abaixo relacionados:

INSCRIÇÃO	NOME	CLASS
000302	GETULIO MENEZES BENTO	1
001635	ALBERTO RODRIGUES FERNANDES	2
001074	ALESSANDRO RUIZ BASSO	3
001376	AUDRIM MARQUES DE SOUZA	4
000434	JOSE EDUARDO BUENO FREIRE DE CARVALHO	5
000566	MARCO ANTONIO DA SILVA	1
000264	OCTAVIO BARBOSA ALVES	7
001341	DALMO REBELLO SILVEIRA JUNIOR	8
001058	SERGIO ALMEIDA LOPES	9
000752	CARLOS FREDERICO FINHOLDT	10

JOSÉ CARLOS VIDAL

EDITAL DE CONVOCAÇÃO Nº 6, DE 19 DE JANEIRO DE 1998

O Presidente da Companhia Energética de Brasília - CEB, no uso de suas atribuições e tendo em vista o constante no Edital nº 002, de 05/01/98, publicado no DODF nº 3, de 06/01/98, comunica que ficam convocados para exames pré-admissionais (psicológico e médico), para o cargo de **ANALISTA**, com formação em **ENGENHARIA ELÉTRICA/ELETRÔNICA OU TELECOMUNICAÇÕES**, da Companhia Energética de Brasília - CEB, no período de **21/01/98 a 19/02/98**, das 8h30m às 12h e das 14h30m às 17h, no SGAS Quadra 904, Conjunto A, Bloco E, Sala 05, os candidatos abaixo relacionados:

INSCRIÇÃO	NOME	CLASS
000167	CHRISTIAN COSTA DAMASCENO	1
000191	HOMERO DE OLIVEIRA MARTINS	2

JOSÉ CARLOS VIDAL

EDITAL DE CONVOCAÇÃO Nº 7, DE 19 DE JANEIRO DE 1998

O Presidente da Companhia Energética de Brasília - CEB, no uso de suas atribuições e tendo em vista o constante no Edital nº 002, de 05/01/98, publicado no DODF nº 3, de 07/01/98, comunica que ficam convocados para exames pré-admissionais (psicológico e médico), para o cargo de **ANALISTA**, com formação em **MEDICINA DO TRABALHO**, da Companhia Energética de Brasília - CEB, no período de **21/01/98 a 19/02/98**, das 8h30m às 12h e das 14h30m às 17h, no SGAS Quadra 904, Conjunto A, Bloco E, Sala 05, os candidatos abaixo relacionados:

INSCRIÇÃO	NOME	CLASS
000116	RICARDO SILVA GUAZZELLI	1
000221	ROBERTO GALLETI MARTINEZ	2
000213	JOSE GILBERTO TRINDADE COSTA	3
000167	MARCOS GUTEMBERG FIALHO DA COSTA	4

JOSÉ CARLOS VIDAL

EXTRATOS DE CONTRATOS

Contrato nº 001/97 - DT/CEB; celebrado entre a COMPANHIA ENERGÉTICA DE BRASÍLIA - CEB e a EMPRESA DE ELETRICIDADE VALE PARANAPANEMA S/A e OUTROS. Objeto: Constituição de Consórcio - Concorrência nº 003/97-DNAEE. Processo: 093.000841/96. Ato Autorizativo da R.O. nº 1.286, de 24.04.96; Resolução da Diretoria da CEB nº 289/97, de 29.12.97, com amparo nas Leis nº 8.666/93, nº 8.987/95, nº 8.987/95 e 9.074/95. Prazo: 35 (trinta e cinco) anos. Despesas de Publicação: CEB; Assinaturas pela CEB: José Carlos Vidal e Hélio Morito Shinoda e pela VALE: Jorge Queiroz de Moraes Junior e Sabastião Bimbati.

Contrato nº 002/97 - DT/CEB; celebrado entre a COMPANHIA ENERGÉTICA DE BRASÍLIA - CEB e a EMPRESA DE ELETRICIDADE VALE PARANAPANEMA S/A e OUTROS. Objeto: Termo de Acordo de Acionistas da Investco. Participação na Concorrência nº 003/97-DNAEE. Processo: 093.000481/96. Ato Autorizativo da R.O. nº 1.286, de 24.04.96; Resolução da Diretoria da CEB nº 289/97, de 29.12.97, com amparo nas Leis nº 8.666/93, nº 8.987/95, nº 8.987/95 e 383/92-DF. Prazo: 35 (trinta e cinco) anos. Despesas de Publicação: CEB; Assinaturas pela CEB: José Carlos Vidal e Hélio Morito Shinoda e pela VALE: Jorge Queiroz de Moraes Junior e Sabastião Bimbati.

RESULTADO DE JULGAMENTO TOMADA DE PREÇOS Nº 19/97

A COMPANHIA ENERGÉTICA DE BRASÍLIA-CEB, através da Comissão de Licitação-CLS, situada no Setor de Grandes Áreas Sul - SGAS - Q.904 - Bl. "A" - Sala 21, em Brasília-DF, torna público o Resultado do Julgamento Final da Tomada de Preços nº 16/97-CEB, onde sagrou-se vencedor o consórcio COTEL COMERCIAL E TÉCNICA DE ELETRICIDADE/PIRELLI CABOS S.A. O processo encontra-se à disposição dos interessados para vistas na Comissão de Licitação de Serviços, no horário das 08:00 às 12:00 e das 14:00 às 17:00 horas.

Brasília, 16 de janeiro de 1998
ALICE CARMO DE OLIVEIRA BARROS
Presidente Substituto da Comissão

COMPANHIA DE ÁGUA E ESGOTOS DE BRASÍLIA

EXTRATOS DE CONTRATOS

CONTRATO Nº 5332. Ass.: 16.01.98. PROCESSO: 092.007255/97. PARTES: CAESB X LANNA ELETRÔNICA, COMÉRCIO E IMPORTAÇÃO LTDA. Convite CV nº 305/97 - CAESB. OBJETO: fornecimento de sistema de rádio comunicação para o JBB. FONTE DE RECURSO: Os recursos financeiros são provenientes do CVN 179/96 - MMA/PNMA/PED/DF/CAESB. CLASSIFICAÇÃO: As despesas correrão à conta do Programa Nacional do Meio Ambiente - Projeto/Subprojeto 13.076.0448.1194-0001, código 22.403.301.010-2. VALOR: R\$ 17.065,80 (dezesete mil, sessenta e cinco reais e oitenta centavos). PRAZO: 30 (trinta) dias consecutivos, contado a partir da data da emissão da ordem de entrega. VIGÊNCIA: 60 (sessenta) dias consecutivos, contado a partir da publicação do extrato do ajuste. ASSINANTES: P/CAESB: Jorge dos Santos Barbosa - Diretor Administrativo respondendo. P/LANNA LTDA: Ana Lúcia Duarte da Silva.

CONTRATO Nº 5333. Ass.: 20.01.98. PROCESSO: 092.000085/98. PARTES: CAESB X FUNDAÇÃO CULTURAL DO DISTRITO FEDERAL. Inexigibilidade de Licitação. OBJETO: o patrocínio pela CAESB ao projeto cultural TEMPORADAS POPULARES, mediante contrapartida consistente na veiculação do nome/logomarca da patrocinadora. FONTE DE RECURSO: Os recursos financeiros são próprios da CAESB. CLASSIFICAÇÃO: As despesas correrão à conta do Projeto 13.076.0021.8501-0001 - Coordenação e Manutenção dos Serviços Administrativos, rubrica 34.90.39, código 12.301.110.317-0. VALOR: R\$ 150.000,00 (cento e cinquenta mil reais). PRAZO: 240 (duzentos e quarenta) dias consecutivos, a contar da data da publicação do seu extrato na Imprensa Oficial. VIGÊNCIA: 300 (trezentos) dias consecutivos, contado a partir da publicação do extrato do ajuste. ASSINANTES: P/CAESB: Jorge dos Santos Barbosa - Diretor Administrativo respondendo. P/FUNDAÇÃO CULTURAL DO DISTRITO FEDERAL: Nilson Rodrigues da Fonseca.

EXTRATOS DE TERMOS ADITIVOS

1º Aditivo ao Contrato nº 5126. Ass.: 20.01.98. PROCESSO: 092.001923/97. PARTES: CAESB X TECMINAS ENGENHARIA LTDA. OBJETO: Alterando as Cláusulas Terceira (Preço/Valor) e Quarta (Prazo de Execução/Vigência). Fica acrescida ao valor original do Contrato a quantia de R\$ 6.950,16 (seis mil, novecentos e cinquenta reais e dezesseis centavos), correspondente a 5,8% do total já ajustado, passando seu montante de R\$ 119.000,00 (cento e dezenove mil reais) para R\$ 125.950,16 (cento e vinte e cinco mil, novecentos e cinquenta reais e dezesseis centavos). Os prazos de execução e de vigência do Contrato, que findariam em 19.01.98 e 25.03.98, ficam prorrogados por mais 45 (quarenta e cinco) dias consecutivos, expirando-se em 05.03.98 e 09.05.98, respectivamente. ASSINANTES: P/CAESB: Cesar Augusto Rissoli - Diretor do Sistema de Esgotos Substituto. P/TECMINAS LTDA: Vilmar Herbert de Almeida.

3º Aditivo ao Contrato nº 3991. Ass.: 22.12.97. PROCESSO: 092.005855/97. PARTES: CAESB X FUAD RASSI ENGENHARIA INDÚSTRIA E

COMÉRCIO LTDA. OBJETO: Alterando a Cláusula Quarta (Prazo de Execução/Vigência). Os prazos de execução e de vigência do Contrato, cujo objeto é a execução de serviços de perfuração de 20 (vinte) poços profundos de 6 e 8 polegadas de diâmetro, na forma de execução indireta, sob o regime de empreitada por preços unitários, ficam prorrogados por mais 30 (trinta) dias consecutivos passando de 23.12.97 e 05.03.98 para 22.01.98 e 04.04.98, respectivamente. ASSINANTES: P/CAESB: Maria Carmem Germano Braga - Diretora do Sistema de Água respondendo. P/FUAD RASSI LTDA: Luiz Alberto Rassi.

SECRETARIA DE TRANSPORTES

EXTRATOS DE TERMOS DE PERMISSÃO

TERMO DE PERMISSÃO Nº 595; PERMITENTE: Distrito Federal, por intermédio da Secretaria de Transportes, com a intervenção do DMTU/DF; PERMISSONÁRIO: FRANCISCO HORACIO SOBRINHO, CPF/MF nº 034.133.063-91, Cédula de Identidade nº 657.338 SSP/DF, CNH nº 00091191480; PROCESSO Nº 020.000116/96; MODALIDADE LICITAÇÃO: Concorrência nº 01/96-DMTU/DF; ASSINANTES: pela Secretaria de Transportes, Fabio Resende, pelo DMTU, Carlos José Francisco Gomes, pelo Permissãoário, FRANCISCO HORACIO SOBRINHO; VIGÊNCIA: 60 (sessenta) meses, contados da data da assinatura; OBJETO: permissão de serviço público, para exploração da linha nº 71, do Serviço de Transporte Público Alternativo do Distrito Federal, utilizando o veículo marca VW/KOMBI, tipo MIS/CAMIONETA/C.FECHADA, ano de fabricação 96/96, chassi nº 9BWZZZ31TP012890; TESTEMUNHAS: Lisiane Dalva Caetana CPF/MF nº 270.759.581-00, Cédula de Identidade nº 812.317 SSP/DF; Maria Clédina da Silva, CPF/MF nº 271.003.081-00, Cédula de Identidade nº 592.451 SSP/DF.

TERMO DE PERMISSÃO Nº 551; PERMITENTE: Distrito Federal, por intermédio da Secretaria de Transportes, com a intervenção do DMTU/DF; PERMISSONÁRIO: GEDIEL CARDOZO DE ARAUJO, CPF/MF nº 084.791.511-53, Cédula de Identidade nº 258.664 SSP/DF, CNH nº 00053073393 DETRAN/DF; PROCESSO Nº 020.000116/96; MODALIDADE LICITAÇÃO: Concorrência nº 01/96-DMTU/DF; ASSINANTES: pela Secretaria de Transportes, Fabio Resende, pelo DMTU, Carlos José Francisco Gomes, pelo Permissãoário, GEDIEL CARDOZO DE ARAUJO; VIGÊNCIA: 60 (sessenta) meses, contados da data da assinatura; OBJETO: permissão de serviço público, para exploração da linha nº 51, do Serviço de Transporte Público Alternativo do Distrito Federal, utilizando o veículo marca VW/KOMBI, tipo MIS/AUTOMOVEL, ano de fabricação 94/95, chassi nº 9BWZZZ3ZRP040058; TESTEMUNHAS: Lisiane Dalva Caetana CPF/MF nº 270.759.581-00, Cédula de Identidade nº 812.317 SSP/DF; Maria Clédina da Silva, CPF/MF nº 271.003.081-00, Cédula de Identidade nº 592.451 SSP/DF.

TERMO DE PERMISSÃO Nº 541; PERMITENTE: Distrito Federal, por intermédio da Secretaria de Transportes, com a intervenção do DMTU/DF; PERMISSONÁRIO: GERALDO LUIZ DA CUNHA, CPF/MF nº 143.431.001-97, Cédula de Identidade nº 428.643 SSP/DF, CNH nº 00063601990 DETRAN/DF; PROCESSO Nº 020.000116/96; MODALIDADE LICITAÇÃO: Concorrência nº 01/96-DMTU/DF; ASSINANTES: pela Secretaria de Transportes, Fabio Resende, pelo DMTU, Carlos José Francisco Gomes, pelo Permissãoário, GERALDO LUIZ DA CUNHA; VIGÊNCIA: 60 (sessenta) meses, contados da data da assinatura; OBJETO: permissão de serviço público, para exploração da linha nº 084, do Serviço de Transporte Público Alternativo do Distrito Federal, utilizando o veículo marca IMP/M.BENZ 180 D, tipo MICROONIBUS, ano de fabricação 95/96, chassi nº VSA631374S3202027; TESTEMUNHAS: Lisiane Dalva Caetana CPF/MF nº 270.759.581-00, Cédula de Identidade nº 812.317 SSP/DF; Maria Clédina da Silva, CPF/MF nº 271.003.081-00, Cédula de Identidade nº 592.451 SSP/DF.

TERMO DE PERMISSÃO Nº 604; PERMITENTE: Distrito Federal, por intermédio da Secretaria de Transportes, com a intervenção do DMTU/DF; PERMISSONÁRIO: OSWALDO LOLLI, CPF/MF nº 093.256.111-04, Cédula de Identidade nº 806.504 SSP/DF, CNH nº 00078320897 DETRAN/DF; PROCESSO Nº 020.000116/96; MODALIDADE LICITAÇÃO: Concorrência nº 01/96-DMTU/DF; ASSINANTES: pela Secretaria de Transportes, Fabio Resende, pelo DMTU, Carlos José Francisco Gomes, pelo Permissãoário, OSWALDO LOLLI; VIGÊNCIA: 60 (sessenta) meses, contados da data da assinatura; OBJETO: permissão de serviço público, para exploração da linha nº 62, do Serviço de Transporte Público Alternativo do Distrito Federal, utilizando o veículo marca IMP/M. BENZ 310 D SPRINTERM, tipo MICROONIBUS, ano de fabricação 97/97, chassi nº 8AC690341VA512564; TESTEMUNHAS: Lisiane Dalva Caetana CPF/MF nº 270.759.581-00, Cédula de Identidade nº 812.317 SSP/DF; Maria Clédina da Silva, CPF/MF nº 271.003.081-00, Cédula de Identidade nº 592.451 SSP/DF.

TERMO DE PERMISSÃO Nº 599; PERMITENTE: Distrito Federal, por intermédio da Secretaria de Transportes, com a intervenção do DMTU/DF; PERMISSONÁRIO: PERILO BATISTA DE MELO, CPF/MF nº 097.507.621-34, Cédula de Identidade nº 191.090 SSP/DF, CNH nº 00051164980 DETRAN/DF; PROCESSO Nº 020.000116/96; MODALIDADE LICITAÇÃO: Concorrência nº 01/96-DMTU/DF; ASSINANTES: pela Secretaria de Transportes, Fabio Resende, pelo DMTU, Carlos José Francisco Gomes, pelo Permissãoário, PERILO BATISTA DE MELO; VIGÊNCIA: 60 (sessenta) meses, contados da data da assinatura; OBJETO: permissão de serviço público, para exploração da linha nº 62, do Serviço de Transporte Público Alternativo do Distrito Federal, utilizando o veículo marca IMP/M. BENZ 310 D SPRINTERM, tipo MICROONIBUS, ano de fabricação 97/97, chassi nº 8AC690341VA512906; TESTEMUNHAS: Lisiane Dalva Caetana CPF/MF nº 270.759.581-00, Cédula de Identidade nº 812.317 SSP/DF; Maria Clédina da Silva, CPF/MF nº 271.003.081-00, Cédula de Identidade nº 592.451 SSP/DF.

TERMO DE PERMISSÃO Nº 624; PERMITENTE: Distrito Federal, por intermédio da Secretaria de Transportes, com a intervenção do DMTU/DF; PERMISSONÁRIO: SEBASTIAO ALVES DUARTE, CPF/MF nº 068.103.571-49, Cédula de Identidade nº 231.893 SSP/DF, CNH nº 001442678 DETRAN/DF; PROCESSO Nº 020.000116/96; MODALIDADE LICITAÇÃO: Concorrência nº 01/96-DMTU/DF; ASSINANTES: pela Secretaria de Transportes, Fabio Resende, pelo DMTU, Carlos José Francisco Gomes, pelo Permissãoário, SEBASTIAO ALVES DUARTE; VIGÊNCIA: 60 (sessenta) meses, contados da data da assinatura; OBJETO: permissão de serviço público, para exploração da linha nº 65, do Serviço de Transporte Público Alternativo do Distrito Federal, utilizando o veículo marca IMP/KIA BESTA, tipo PAS/MICRONIB/C. FECHADA, ano de fabricação 97/97, chassi nº KNHTP7352V6349799; TESTEMUNHAS: Lisiane Dalva Caetana CPF/MF nº 270.759.581-00, Cédula de Identidade nº 812.317 SSP/DF; Maria Clédina da Silva, CPF/MF nº 271.003.081-00, Cédula de Identidade nº 592.451 SSP/DF.

TERMO DE PERMISSÃO Nº 625; PERMITENTE: Distrito Federal, por intermédio da Secretaria de Transportes, com a intervenção do DMTU/DF; PERMISSONÁRIO: WILLIAM FLORIANO DA SILVA, CPF/MF nº 351.370.611-15, Cédula de Identidade nº 851.374 SSP/DF, CNH nº 00094534892 DETRAN/DF; PROCESSO Nº 020.000116/96; MODALIDADE LICITAÇÃO: Concorrência nº 01/96-DMTU/DF; ASSINANTES: pela Secretaria de Transportes, Fabio Resende, pelo DMTU, Carlos José Francisco Gomes, pelo Permissãoário, WILLIAM FLORIANO DA SILVA; VIGÊNCIA: 60 (sessenta) meses, contados da data da assinatura; OBJETO: permissão de serviço público, para exploração da linha nº 76, do Serviço de Transporte Público Alternativo do Distrito Federal, utilizando o veículo marca VW/KOMBI, tipo MIS/CAMIONETA, ano de fabricação 96/96, chassi nº 9BWZZZ31TP023609; TESTEMUNHAS: Lisiane Dalva Caetana CPF/MF nº 270.759.581-00, Cédula de Identidade nº 812.317 SSP/DF; Maria Clédina da Silva, CPF/MF nº 271.003.081-00, Cédula de Identidade nº 592.451 SSP/DF.

DEPARTAMENTO DE ESTRADAS DE RODAGEM DO DISTRITO FEDERAL

EXTRATO DO CONTRATO Nº 10/98

PROCESSO Nº 113.004.348/97 - PARTES: DEPARTAMENTO DE ESTRADAS DE RODAGEM DO DISTRITO FEDERAL e FREITAS TERRAPLENAGEM E PAVIMENTAÇÃO LTDA. - OBJETO: Pavimentação para duplicação do trecho de ligação entre o Guará II e a antiga estação ferroviária. -

FUNDAMENTO LEGAL: Edital de Tomada de Preços nº 067/97 - VIGÊNCIA: 30.06.98 - VALOR DO CONTRATO: R\$ 368.852,76 (trezentos e sessenta e oito mil, oitocentos e cinquenta e dois reais e setenta e seis centavos) - UNIDADE ORÇAMENTÁRIA - 26202 - CLASSIFICAÇÃO ORÇAMENTÁRIA DA DESPESA: 1.106 - Execução do Sistema Rodoviário - ELEMENTO: 4590.51 - FONTES DE RECURSOS: 000, 001, 004, 010, 014 e 050 - NOTA DE EMPENHO nº 1801/97 e 1802/97, emitida em 30.12.97, nos valores de R\$ 36.800,00 (trinta e sei mil e oitocentos reais) e R\$ 331.200,00 (trezentos e trinta e um mil e duzentos reais). - DATA DA ASSINATURA: 19.01.98 - ASSINANTES: Pelo DER/DF: UI CORRÊA VIEIRA, Pela Contratada: CARLOS EMÍLIO MALDI FREITAS.

EXTRATO DO CONTRATO Nº 11/98

PROCESSO Nº 113.003.567/97 - PARTES: DEPARTAMENTO DE ESTRADAS DE RODAGEM DO DISTRITO FEDERAL e TECCON S/A CONSTRUÇÃO E PAVIMENTAÇÃO - OBJETO: Pavimentação de trecho específico da DF-003, SCS e EPAA. - FUNDAMENTO LEGAL: Edital de Concorrência nº 001/97 - VIGÊNCIA: 31.08.98 - VALOR DO CONTRATO: R\$ 2.213.076,55 (dois milhões, duzentos e treze mil, setenta e seis reais e cinquenta e cinco centavos) - UNIDADE ORÇAMENTÁRIA - 26202 - CLASSIFICAÇÃO ORÇAMENTÁRIA DA DESPESA: 1.106 - Execução do Sistema Rodoviário - ELEMENTO: 4590.51 - FONTES DE RECURSOS: 000, 001, 004, 010, 014 e 050 - NOTA DE EMPENHO nº 1726/97 emitida em 29.12.97, no valor de R\$ 1.500.000,00 (hum milhão e quinhentos mil reais). - DATA DA ASSINATURA: 19.01.98 - ASSINANTES: Pelo DER/DF: UI CORRÊA VIEIRA, Pela Contratada: JOSÉ RICARDO DE SOUZA.

EXTRATO DO CONTRATO Nº 12/98

PROCESSO Nº 113.004.120/97 - PARTES: DEPARTAMENTO DE ESTRADAS DE RODAGEM DO DISTRITO FEDERAL e CONSTRUTORA THEMA LTDA. - OBJETO: Construção de dois viadutos, em concreto armado sobre a RFFSA. - FUNDAMENTO LEGAL: Edital de Tomada de preços nº 062/97 - VIGÊNCIA: 30.06.98 - VALOR DO CONTRATO: R\$ 530.294,80 (quinhentos e trinta mil duzentos e noventa e quatro reais e oitenta centavos) - UNIDADE ORÇAMENTÁRIA - 26202 - CLASSIFICAÇÃO ORÇAMENTÁRIA DA DESPESA: 1.106 - Execução do Sistema Rodoviário - ELEMENTO: 4590.51 - FONTES DE RECURSOS: 000, 001, 004, 010, 014 e 050 - NOTA DE EMPENHO nº 1776/97 emitida em 30.12.97, no valor de R\$ 200.000,00 (duzentos mil reais). - DATA DA ASSINATURA: 19.01.98 - ASSINANTES: Pelo DER/DF: RUI CORRÊA VIEIRA, Pela Contratada: NELSON RIBEIRO NEVES.

EXTRATO DO PRIMEIRO TERMO ADITIVO AO CONTRATO Nº 17/97 (*)

PROCESSO Nº 113.003.011/96 - PARTES: DEPARTAMENTO DE ESTRADAS DE RODAGEM DO DISTRITO FEDERAL e GUARÁ DIESEL - COMÉRCIO E INDÚSTRIA DE PEÇAS LTDA., - OBJETO: Prorrogar o contrato para o próximo exercício devendo expirar-se em 31.12.98, com valor estimado em R\$ 200.000,00 (duzentos mil reais), a despesa correrá à conta do Projeto DER 2.067 - Conservação das Rodovias, - Elemento 3490.39 - Outros Serviços de Terceiros, - Fontes de Recursos 000, 001, 004 e 050. - DATA DA ASSINATURA: 30.12.97.

(*) Republicado por ter saído com incorreção, do original, no DODF de 13.1.98, pág. 42.

EXTRATO DO PRIMEIRO TERMO ADITIVO AO CONTRATO Nº 23/97

PROCESSO Nº 113.003.086/96 - PARTES: DEPARTAMENTO DE ESTRADAS DE RODAGEM DO DISTRITO FEDERAL e KMW INFOMÁTICA LTDA., - OBJETO: Prorrogar o contrato para o próximo exercício devendo expirar-se em 31.12.98, com valor estimado em R\$ 8.000,00 (oito mil reais), e a despesa correrá à conta do Projeto DER 2.049 - Manutenção e Funcionamento dos Serviços Administrativos - Elemento 3490.39 - Outros Serviços de Terceiros, - Fontes de Recursos 000, 001, 004 e 050. - DATA DA ASSINATURA: 31.12.97.

EXTRATO DO PRIMEIRO ADITIVO AO CONTRATO Nº 42/97

PROCESSO Nº 113.000.567/97 - PARTES: DEPARTAMENTO DE ESTRADAS DE RODAGEM DO DISTRITO FEDERAL e TEL-LINE TELECOMUNICAÇÕES LTDA. - OBJETO: Prorrogar o contrato para o próximo exercício devendo expirar-se em 31.12.98, com valor estimado em R\$ 30.000,00 (trinta mil reais) - DATA DA ASSINATURA: 31.12.97

EXTRATO DO SEGUNDO TERMO ADITIVO AO CONTRATO Nº 44/97

PROCESSO Nº 113.001.663/97 - PARTES: DEPARTAMENTO DE ESTRADAS DE RODAGEM DO DISTRITO FEDERAL e B. M. SILVA CONSTRUÇÕES LTDA - OBJETO: Prorrogar o prazo de vigência do contrato para 31.01.98, consoante permissivo legal e proposta do Executor do Contrato. - DATA DA ASSINATURA: 31.12.97

SOCIEDADE DE TRANSPORTES COLETIVOS DE BRASÍLIA LIMITADA

EXTRATO DE TERMO ADITIVO

1-) Quarto Termo Aditivo ao Contrato nº 029/95-TCB/MAKPLAN; 2-) Data da Assinatura: 29.12/97; 3-) Objeto: Prorrogação do prazo de vigência do ajuste aqui citado, por mais 12 (doze) meses a contar da data do seu vencimento; 4-) Assinantes: P/TCB: WALDO DUARTE DE MATOS e RUBEM RICARDO OUTEIRO DE AZEVEDO LIMA e P/MAKPLAN: JOSÉ NIVALDO BARBOSA DE SOUSA JÚNIOR.

RESULTADO DE JULGAMENTO CONCORRÊNCIA Nº 2/97-CPL

A Sociedade de Transportes Coletivos de Brasília Limitada - TCB, através da Comissão Permanente de Licitação, torna público, para ciência dos interessados, que foi vencedora da licitação em epígrafe, a empresa CAN-

COMERCIAL DE ALIMENTOS LTDA, com o preço unitário da CESTA BÁSICA de R\$ 33,79 (trinta e três reais e setenta e nove centavos), por ter apresentado menor preço e ter cumprido todas as normas legais.

Brasília, 19 de janeiro de 1998
EROTIDES VIEIRA LIMA
Presidente da CPL

SECRETARIA DE SEGURANÇA PÚBLICA

AVISO DE LICITAÇÃO TOMADA DE PREÇOS Nº 1/98

Objeto: Aquisição, por item, de 800 (oitocentos) detectores para metais e 06 (seis) decibelmômetros para a Secretaria de Segurança Pública do Distrito Federal - SSP/DF.

Data e horário de recebimento documentação/proposta: 05/02/98 às 10h

A CPL torna público que realizará a licitação acima e maiores informações, cópia do edital e anexos poderão ser obtidos na Secretaria da CPL, situada no SAM - Setor de Administração Municipal, Conjunto A, Bloco A, 1º andar, sala 125, Brasília-DF, no horário de 09h às 12h e das 14h30m às 18h, ou pelos telefones 314-8273, 314-8277, 314-8287, 322-4346, fac-símile 225-9213.

Brasília, 20 de janeiro de 1998
JOSÉ FILHO SOARES ROCHA
Presidente da CPL
Substituto

POLÍCIA MILITAR DO DISTRITO FEDERAL

EXTRATO DO PRIMEIRO TERMO ADITIVO AO CONTRATO PADRÃO Nº 18/97

PROCESSO Nº 054.001.645/96 - PARTES: DF/PMDF x INSTITUTO DE NEUROLOGIA, GASTROENTEROLOGIA E ESPECIALIDADES MÉDICAS S/C LTDA. OBJETO: Fica aditado com o objetivo de prorrogar o prazo de vigência até 31.12.98, o Contrato nº 018/97, que visa prestar serviços de exames de eletroencefalograma em geral, para atender aos policiais militares da Corporação e seus dependentes. PRAZO: até 31.12.98. DATA DE ASSINATURA: 05.01.98. SIGNATÁRIOS: Pelo DISTRITO FEDERAL: ANÍBAL PERSON NETO, na qualidade de Comandante Geral. Pela CONTRATADA: JANE LÚCIA MACHADO DE CASTRO, na qualidade de Sócia.

EXTRATO DO PRIMEIRO TERMO ADITIVO AO CONTRATO PADRÃO Nº 19/97

PROCESSO Nº 054.001.655/96 - PARTES: DF/PMDF x INSTITUTO DE NEUROLOGIA, GASTROENTEROLOGIA E ESPECIALIDADES MÉDICAS S/C LTDA. OBJETO: Fica aditado com o objetivo de prorrogar o prazo de vigência até 31.12.98, o Contrato nº 019/97, que visa prestar serviços de exames de endoscopia digestiva alta em geral, para atender aos policiais militares da Corporação e seus dependentes. PRAZO: até 31.12.98. DATA DE ASSINATURA: 05.01.98. SIGNATÁRIOS: Pelo DISTRITO FEDERAL: ANÍBAL PERSON NETO, na qualidade de Comandante Geral. Pela CONTRATADA: MÁRIO MARCOS ALBAGLI OLIVEIRA, na qualidade de Sócio.

EXTRATO DO PRIMEIRO TERMO ADITIVO AO CONTRATO PADRÃO Nº 20/97

PROCESSO Nº 054.001.644/96 - PARTES: DF/PMDF x PAULISTANO CENTRO DIAGNÓSTICO DE PATOLOGIA CLÍNICA LTDA. OBJETO: Fica aditado com o objetivo de prorrogar o prazo de vigência até 31.12.98, o Contrato nº 020/97, que visa prestar serviços de exames de dosagem hormonais por radioimunoensaio (RIE) no sangue, para atender aos policiais militares da Corporação e seus dependentes. PRAZO: até 31.12.98. DATA DE ASSINATURA: 05.01.98. SIGNATÁRIOS: Pelo DISTRITO FEDERAL: ANÍBAL PERSON NETO, na qualidade de Comandante Geral. Pela CONTRATADA: VILMA DEL LAMA, na qualidade de Diretora.

EXTRATO DO PRIMEIRO TERMO ADITIVO AO CONTRATO PADRÃO Nº 21/97

PROCESSO Nº 054.001.658/96 - PARTES: DF/PMDF x PAULISTANO CENTRO DIAGNÓSTICO DE PATOLOGIA CLÍNICA LTDA. OBJETO: Fica aditado com o objetivo de prorrogar o prazo de vigência até 31.12.98, o Contrato nº 021/97, que visa prestar serviços de exames de patologia clínica em geral, no sangue, líquidos orgânicos, urina e fezes nas áreas de hematologia em geral, bioquímica em geral, imunologia em geral, microbiologia em geral, urinalise e parasitologia em geral, para atender aos policiais militares da Corporação e seus dependentes. PRAZO: até 31.12.98. DATA DE ASSINATURA: 05.01.98. SIGNATÁRIOS: Pelo DISTRITO FEDERAL: ANÍBAL PERSON NETO, na qualidade de Comandante Geral. Pela CONTRATADA: VILMA DEL LAMA, na qualidade de Diretora.

EXTRATO DO PRIMEIRO TERMO ADITIVO AO CONTRATO PADRÃO Nº 22/97

PROCESSO Nº 054.001.860/96 - PARTES: DF/PMDF x PAULO GALVÃO RADIOLOGIA ORAL LTDA. OBJETO: Fica aditado com o objetivo de prorrogar o prazo de vigência até 31.12.98, o Contrato nº 022/97, que visa prestar serviços de exames de radiologia odontológica a seguir: Documentação

ortodôntica completa: (modelo) 01 par, slides (07), fotografias (02) pasta, panorâmica, telerradiografia e bite-wing (04), para atender aos policiais-militares da Corporação e seus dependentes. PRAZO: até 31.12.98. DATA DE ASSINATURA: 05.01.98. SIGNATÁRIOS: Pelo DISTRITO FEDERAL: ANÍBAL PERSON NETO, na qualidade de Comandante Geral. Pela CONTRATADA: MARIA ALICE SOARES PIMENTEL, na qualidade de Sócia.

EXTRATO DO PRIMEIRO TERMO ADITIVO AO
CONTRATO PADRÃO Nº 23/97

PROCESSO Nº 054.001.860/96 - PARTES: DF/PMDF x ODONTO IMAGEM RADIOLOGIA ORAL S/C LTDA. OBJETO: Fica aditado com o objetivo de prorrogar o prazo de vigência até 31.12.98, o Contrato nº 023/97, que visa prestar serviços de exames de radiologia odontológica a seguir: Oclusal, panorâmica, Rx da mão, telerradiografia c/tração computadorizada (UN), telerradiografia s/tração (UN), periapical (UN), bite-wing (UN), modelos ortodônticos (par), slides (UN) e fotos (UN), para atender aos policiais-militares da Corporação e seus dependentes. PRAZO: até 31.12.98. DATA DE ASSINATURA: 05.01.98. SIGNATÁRIOS: Pelo DISTRITO FEDERAL: ANÍBAL PERSON NETO, na qualidade de Comandante Geral. Pela CONTRATADA: CLÁUDIA KARINA DE AZEVEDO ARAÚJO, na qualidade de Sócia.

EXTRATO DO PRIMEIRO TERMO ADITIVO AO
CONTRATO PADRÃO Nº 26/97

PROCESSO Nº 054.001.637/96 - PARTES: DF/PMDF x IOLANDA NOBUKO NAKAMURA ARAÚJO. OBJETO: Fica aditado com o objetivo de prorrogar o prazo de vigência até 31.12.98, o Contrato nº 026/97, que visa prestar serviços de exames de anatomia patológica em geral, histopatologia em geral e citopatologia em geral, para atender aos policiais-militares da Corporação e seus dependentes. PRAZO: até 31.12.98. DATA DE ASSINATURA: 05.01.98. SIGNATÁRIOS: Pelo DISTRITO FEDERAL: ANÍBAL PERSON NETO, na qualidade de Comandante Geral. Pela CONTRATADA: IOLANDA NOBUKO NAKAMURA ARAÚJO, na qualidade de Proprietária.

EXTRATO DO PRIMEIRO TERMO ADITIVO AO
CONTRATO PADRÃO Nº 59/97

PROCESSO Nº 054.001.649/96 - PARTES: DF/PMDF x CRIE - CENTRO DE REABILITAÇÃO INTEGRADA DRª ELISABETH. OBJETO: Fica aditado com o objetivo de prorrogar o prazo de vigência até 31.12.98, o Contrato nº 059/97, que visa prestar serviços de fisioterapia para pacientes portadores de paralisia cerebral, para atender aos policiais-militares da Corporação e seus dependentes. PRAZO: até 31.12.98. DATA DE ASSINATURA: 05.01.98. SIGNATÁRIOS: Pelo DISTRITO FEDERAL: ANÍBAL PERSON NETO, na qualidade de Comandante Geral. Pela CONTRATADA: ROBERTO FRANCI GONÇALVES, na qualidade de Sócio.

EXTRATO DO PRIMEIRO TERMO ADITIVO AO
CONTRATO PADRÃO Nº 65/97

PROCESSO Nº 054.001.785/96 - PARTES: DF/PMDF x RETIMAQ - RETÍFICA DE MÁQUINAS LTDA. OBJETO: Fica aditado com o objetivo de prorrogar o prazo de vigência até 31.12.98, o Contrato nº 065/97, que visa prestar serviços de retífica geral de motores nas viaturas da PMDF, das linhas: Chevrolet, Ford, Fiat, Scânia Vabis, Mercedes Benz, Wokswagen, Gurgel e Toyota, bem com aplicação de peças que porventura estejam danificadas. PRAZO: até 31.12.98. DATA DE ASSINATURA: 05.01.98. SIGNATÁRIOS: Pelo DISTRITO FEDERAL: ANÍBAL PERSON NETO, na qualidade de Comandante Geral. Pela CONTRATADA: WELLINGTON SIQUEIRA DE MEDEIROS, na qualidade de Sócio.

EXTRATO DO PRIMEIRO TERMO ADITIVO AO
CONTRATO PADRÃO Nº 67/97

PROCESSO Nº 054.000.082/97 - PARTES: DF/PMDF x PREVENIR - CENTRO DE COLPOSCOPIA E ONCOLOGIA GINECOLÓGICA LTDA. OBJETO: Fica aditado com o objetivo de prorrogar o prazo de vigência até 31.12.98, o Contrato nº 067/97, que visa prestar serviços de exames de colposcopia em geral, para atender aos policiais militares da Corporação e seus dependentes. PRAZO: até 31.12.98. DATA DE ASSINATURA: 05.01.98. SIGNATÁRIOS: Pelo DISTRITO FEDERAL: ANÍBAL PERSON NETO, na qualidade de Comandante Geral. Pela CONTRATADA: ADALBERTO XAVIER FERRO FILHO, na qualidade de Sócio.

EXTRATO DO PRIMEIRO TERMO ADITIVO AO
CONTRATO PADRÃO Nº 69/97

PROCESSO Nº 054.000.084/97 - PARTES: DF/PMDF x INSTITUTO DE MEDICINA NUCLEAR E ENDOCRINOLOGIA DE BRASÍLIA LTDA. OBJETO: Fica aditado com o objetivo de prorrogar o prazo de vigência até 31.12.98, o Contrato nº 069/97, que visa prestar serviços de exames de tococardiografias auteparto em geral, doppler-fluimetria em geral e perfil biofísico fetal, para atender aos policiais militares da Corporação e seus dependentes. PRAZO: até 31.12.98. DATA DE ASSINATURA: 05.01.98. SIGNATÁRIOS: Pelo DISTRITO FEDERAL: ANÍBAL PERSON NETO, na qualidade de Comandante Geral. Pela CONTRATADA: ALAOR BARRA SOBRINHO, na qualidade de Sócio.

AVISO DE LICITAÇÃO

TOMADA DE PREÇOS Nº 17/98

Objeto: Aquisição de peças e acessórios originais para veículos das linhas CHEVROLET, MERCEDES BENZ, VOLKSWAGEN, SCANIA VABIS, FIAT, FORD E VOLVO
Data: 06.02.98 - **Horário:** 15:00 horas.

TOMADA DE PREÇOS Nº 18/98

Objeto: Prestação de serviços de garantia do fabricante dos veículos Fiat, tempra e Uno Mille da PMDF
Data: 06.02.98 - **Horário:** 16:00 horas.

Local: Setor de Áreas Isoladas Sul - SAIS, DAL/PMDF, Anexo do QCG, sala nº 14.
Informações e cópias das Tomadas de Preços, diariamente das 14 às 18 horas nos dias úteis, no endereço acima mencionado.

Brasília-DF, 19 de janeiro de 1998

RICARDO DA FONSECA MARTINS - MAJ QOPM
Presidente da CPL

DIRETORIA DE PESSOAL

EDITAL Nº 26, DE 16 DE JANEIRO DE 1998

CONCURSO PÚBLICO PARA SOLDADO POLICIAL-MILITAR DA POLÍCIA
MILITAR DO DISTRITO FEDERAL

O DIRETOR DE PESSOAL DA POLÍCIA MILITAR DO DISTRITO FEDERAL, no uso de suas atribuições legais e tendo em vista o constante no Edital nº 02-DP/PMDF-95, publicado no DODF nº 240, de 14 DEZ 95 e dando cumprimento a determinação judicial expedida pelo Exmº senhor Juiz de Direito da 2ª Vara da Fazenda Pública do Distrito Federal, resolve:

- 1) Tornar público que o candidato **WAGNER BARROS SOBRINHO**, insc. 21310, clas. 2340º lugar, recebeu, preencheu e restituiu a Ficha de Investigação Social e Funcional;
- 2) Convocar o citado candidato, para a partir da publicação deste, até do dia 23JAN98, no horário de 08:00 às 12:00 horas e de 14:00 às 18:00 horas, exceto na quarta-feira, quando o horário será de 08:00 às 12:00 horas, comparecer na Diretoria de Pessoal (DP-5), a fim de tomar conhecimento da data, hora e local em que deverá realizar a Avaliação Psicológica, conforme previsto no subitem 6.4 do edital normativo do concurso.

FRANCISCO EUDES SILVEIRA VARELA - TC QOPM

Interino

SECRETARIA DE CULTURA E ESPORTE

FUNDAÇÃO CULTURAL DO DISTRITO FEDERAL
DIRETORIA EXECUTIVA

EXTRATOS DE CONTRATOS

ESPÉCIE: Termo de Contrato nº 018/98-FCDF (Padrão III); CONTRATADAS: Fundação Cultural do Distrito Federal e a empresa RBM Assessoria de Comunicação Ltda; PROCESSO: 081.000036/98; OBJETO: Realização de 01 (hum) espetáculo com "José Cabreira" a realizar-se no dia 05/02/98, na Sala Martins Penna do Teatro Nacional Claudio Santoro, dispensado a licitação com fulcro no Inciso III, do Art. 25, da Lei 8.666/93, tudo de acordo com o processo acima mencionado; VALOR DO CONTRATO: R\$1.500,00 (hum mil e quinhentos reais), recursos procedentes do orçamento da FCDF, correndo a despesa à conta da dotação orçamentária, classificação funcional programática 08.048.0247.2098.0001, sendo a despesa corrente, elemento 34.90.39, fonte 050; DATA DA ASSINATURA: 14 de janeiro de 1998; NOME DO EXECUTOR: Mirta Eugênia Varella Escosteguy; ASSINATURA: p/CEDEnte: NILSON RODRIGUES DA FONSECA, p/CESSIONÁRIA: BRUNO GOMES DE AGUIAR; TESTEMUNHAS: NAILDE VASCONCELOS DA COSTA ARNEIRO e TEREZA MARIA BEZERRA DO NASCIMENTO.

ESPÉCIE: Termo de Contrato Nº 024/98-FCDF (Padrão III); CONTRATADAS: Fundação Cultural do Distrito Federal e o Grupo de Teatro Oceano Nox; PROCESSO: 081.000052/98; OBJETO: Realização de 01 (hum) espetáculo, com "Gisa Pitham", a realizar-se no dia 31/01/98 às 20 horas, em Sobradinho; dispensada a licitação com fulcro no Inciso III, do Art. 25, da Lei 8.666/93; tudo de acordo com o processo acima mencionado; VALOR DO PRESENTE CONTRATO: R\$1.500,00 (hum mil e quinhentos reais), recursos procedentes do orçamento da FCDF, correndo a despesa à conta da dotação orçamentária, Classificação Funcional Programática 08.048.0247.2098.0001, sendo a despesa corrente, elemento 34.90.39, fonte 050; DATA DA ASSINATURA: 15 de janeiro de 1998; NOME DO EXECUTOR: Mirta Eugênia Varella Escosteguy; ASSINATURA: p/CONTRATANTE: NILSON RODRIGUES DA FONSECA, p/CONTRATADA: MARIA GERALDA; TESTEMUNHAS: NAILDE VASCONCELOS DA COSTA ARNEIRO e TEREZA MARIA BEZERRA DO NASCIMENTO.

ESPÉCIE: Termo de Contrato Nº 025/98-FCDF (Padrão III); CONTRATADAS: Fundação Cultural do Distrito Federal e o Grupo de Teatro Oceano Nox; PROCESSO: 081.000053/98; OBJETO: Realização de 01 (hum) espetáculo, com "Tião Cândido", a realizar-se no dia 13/02/98 às 20 horas, no Teatro dos Bancários; dispensada a licitação com fulcro no Inciso III, do Art. 25, da Lei 8.666/93; tudo de acordo com o processo acima mencionado; VALOR DO PRESENTE CONTRATO: R\$1.200,00 (hum mil e duzentos reais), recursos procedentes do orçamento da FCDF, correndo a despesa à conta da dotação orçamentária, Classificação Funcional Programática 08.048.0247.2098.0001, sendo a despesa corrente, elemento 34.90.39, fonte 050; DATA DA ASSINATURA: 15 de janeiro de 1998; NOME DO EXECUTOR: Mirta Eugênia Varella Escosteguy; ASSINATURA: p/CONTRATANTE: NILSON RODRIGUES DA FONSECA, p/CONTRATADA: MARIA GERALDA; TESTEMUNHAS: NAILDE VASCONCELOS DA COSTA ARNEIRO e TEREZA MARIA BEZERRA DO NASCIMENTO.

ESPÉCIE: Termo de Contrato Nº 026/98-FCDF (Padrão III); CONTRATADAS: Fundação Cultural do Distrito Federal e o Grupo de Teatro Oceano Nox; PROCESSO: 081.000054/98; OBJETO: Realização de 01 (hum) espetáculo, com "Márcio Bomfim", a realizar-se no dia 06/02/98 às 20 horas, no Teatro dos Bancários; dispensada a licitação com fulcro no Inciso III, do Art. 25, da Lei 8.666/93; tudo de acordo com o processo acima mencionado; VALOR DO PRESENTE CONTRATO: R\$1.500,00 (hum mil e quinhentos reais), recursos procedentes do orçamento da FCDF, correndo a despesa à conta da dotação orçamentária, Classificação Funcional Programática 08.048.0247.2098.0001, sendo a despesa corrente, elemento 34.90.39, fonte 050; DATA DA ASSINATURA: 15 de janeiro de 1998; NOME DO EXECUTOR: Mirta Eugênia Varella Escosteguy; ASSINATURA: p/CONTRATANTE: NILSON RODRIGUES DA FONSECA, p/CONTRATADA: MARIA GERALDA; TESTEMUNHAS: NAILDE VASCONCELOS DA COSTA ARNEIRO e TEREZA MARIA BEZERRA DO NASCIMENTO.

ESPÉCIE: Termo de Contrato Nº 027/98-FCDF (Padrão III); CONTRATADAS: Fundação Cultural do Distrito Federal e o Grupo de Teatro Oceano Nox; PROCESSO: 081.000055/98; OBJETO: Realização de 01 (hum) espetáculo, com "Guilherme Coimbra", a realizar-se no dia 25/01/98 às 20 horas, no Teatro da Praça Taguatinga; dispensada a licitação com fulcro no Inciso III, do Art. 25, da Lei 8.666/93; tudo de acordo com o processo acima mencionado; VALOR DO PRESENTE CONTRATO: R\$1.500,00 (hum mil e quinhentos reais), recursos procedentes do orçamento da FCDF, correndo a despesa à conta da dotação orçamentária, Classificação Funcional Programática 08.048.0247.2098.0001, sendo a despesa corrente, elemento 34.90.39, fonte 050; DATA DA ASSINATURA: 15 de janeiro de 1998; NOME DO EXECUTOR: Mirta Eugênia Varella Escosteguy; ASSINATURA: p/CONTRATANTE: NILSON RODRIGUES DA FONSECA, p/CONTRATADA: MARIA GERALDA; TESTEMUNHAS: NAILDE VASCONCELOS DA COSTA ARNEIRO e TEREZA MARIA BEZERRA DO NASCIMENTO.

ESPÉCIE: Termo de Contrato Nº 028/98-FCDF (Padrão III); CONTRATADAS: Fundação Cultural do Distrito Federal e o Grupo de Teatro Oceano Nox; PROCESSO: 081.000056/98; OBJETO: Realização de 01 (hum) espetáculo, com "Angela Regina", a realizar-se no dia 07/02/98 às 20 horas, no Teatro da Praça Taguatinga; dispensada a licitação com fulcro no Inciso III, do Art. 25, da Lei 8.666/93; tudo de acordo com o processo acima mencionado; VALOR DO PRESENTE CONTRATO: R\$1.500,00 (hum mil e quinhentos reais), recursos procedentes do orçamento da FCDF, correndo a despesa à conta da dotação orçamentária, Classificação Funcional Programática 08.048.0247.2098.0001, sendo a despesa corrente, elemento 34.90.39, fonte 050; DATA DA ASSINATURA: 15 de janeiro de 1998; NOME DO EXECUTOR: Mirta Eugênia Varella Escosteguy; ASSINATURA: p/CONTRATANTE: NILSON RODRIGUES DA FONSECA, p/CONTRATADA: MARIA GERALDA; TESTEMUNHAS: NAILDE VASCONCELOS DA COSTA ARNEIRO e TEREZA MARIA BEZERRA DO NASCIMENTO.

ESPÉCIE: Termo de Contrato Nº 029/98-FCDF (Padrão III); CONTRATADAS: Fundação Cultural do Distrito Federal e o Grupo de Teatro Oceano Nox; PROCESSO: 081.000058/98; OBJETO: Realização de 01 (hum) espetáculo, com "Rita Ribeiro", a realizar-se no dia 23/01/98 às 20 horas, na Sala Martins Penna do Teatro Nacional Cláudio Santoro; dispensada a licitação com fulcro no Inciso III, do Art. 25, da Lei 8.666/93; tudo de acordo com o processo acima mencionado; VALOR DO PRESENTE CONTRATO: R\$3.000,00 (três mil reais), recursos procedentes do orçamento da FCDF, correndo a despesa à conta da dotação orçamentária, Classificação Funcional Programática 08.048.0247.2098.0001, sendo a despesa corrente, elemento 34.90.39, fonte 050; DATA DA ASSINATURA: 15 de janeiro de 1998; NOME DO EXECUTOR: Mirta Eugênia Varella Escosteguy; ASSINATURA: p/CONTRATANTE: NILSON RODRIGUES DA FONSECA, p/CONTRATADA: MARIA GERALDA; TESTEMUNHAS: NAILDE VASCONCELOS DA COSTA ARNEIRO e TEREZA MARIA BEZERRA DO NASCIMENTO.

SECRETARIA DE TRABALHO, EMPREGO E RENDA

EDITAL Nº 1/98

O Secretário de Trabalho, Emprego e Renda do Distrito Federal, no uso de suas atribuições e tendo em vista o disposto no art. 27, inciso IV, do Decreto nº 16.258, de 29.12.94, torna público que, no período de 02 a 20 de fevereiro do corrente ano, estará recebendo inscrições de **instituições brasileiras, sem fins lucrativos, incumbidas regimental ou estatutariamente do ensino profissionalizante, detentora de inquestionável reputação ético-profissional, com capacidade técnico-pedagógica e infra-estrutura administrativa com vista ao cadastramento para atender à demanda de ações de qualificação, requalificação e aperfeiçoamento profissional do Plano Estadual de Qualificação do Distrito Federal - Projeto Saber, no exercício de 1998.** As instituições interessadas deverão apresentar, no período mencionado, no Setor de Expediente do Departamento de Administração Geral, situado no Edifício Anexo ao Palácio do Buriti, 5º andar, sala 513, a seguinte documentação: estatuto da instituição, para comprovação da forma de constituição jurídica e finalidade; declaração própria e/ou atestado(s) de capacidade técnico-pedagógica fornecido(s) por instituição(ões) de direito público ou privado, comprovando experiência na área de educação profissional e registro nos órgãos competentes para atendimento a clientela específicas; declaração de inexistência de fatos supervenientes ao cadastramento; quadro técnico-docente (coordenação pedagógica e instrutoria) e instalações físicas (salas de aula, laboratórios) por região administrativa compatíveis com as atividades desenvolvidas pelo Projeto Saber. Em se tratando de instituição recém-constituída, a comprovação da experiência deve ocorrer mediante atestado(s) de capacidade técnico-pedagógica de seus profissionais na área de educação profissional.

IVAN GONÇALVES RIBEIRO GUIMARÃES

Brasília está cada vez mais legal. Dá gosto viver assim.

O Governo Democrático e Popular está tornando o Distrito Federal cada vez mais legal. Para isso foram criados projetos como o Morar Legal, do IDHAB, que está regularizando lotes em várias cidades e abrindo portas para a cidadania. Em nome de uma Brasília melhor, o governo agiu com firmeza no caso da invasão da Estrutural, mostrando que o respeito à lei é fundamental para a construção de um futuro digno. Outro exemplo é a legalização da Feira do Paraguai. Assim, dá gosto viver em Brasília.



SECRETARIA DE MEIO AMBIENTE, CIÊNCIA E TECNOLOGIA

SERVIÇO DE LIMPEZA URBANA DO DISTRITO FEDERAL

EXTRATO DO CONTRATO Nº 1/98

PROCESSO Nº: 094.000.976/97. PARTES: SLU/DF e COMPANHIA BRASILEIRA DE PETRÓLEO IPIRANGA. OBJETO: Fornecimento de Álcool Hidratado e Querosene API 50 - para a frota do SLU/DF. FUNDAMENTO LEGAL: Concorrência Pública nº 03/97-CPL-SLU/DF. PRAZO: Até 31/12/1998, contado da sua assinatura. VIGÊNCIA: 16/1/1998, data da assinatura. VALOR TOTAL: R\$ 51.000,00 (cinquenta e um mil reais). CLASSIFICAÇÃO ORÇAMENTÁRIA: PT 10060032580070001. NATUREZA DA DESPESA: 349030. VALOR EMPENHADO: R\$ 10.000,00 (dez mil reais), conforme N.E. nº 04/98-SLU/DF. Os recursos complementares, até o limite do valor total, serão objeto de reforço de empenho, devendo ter seus registros na Procuradoria Jurídica do SLU/DF, sob a forma de apostilamento. SIGNATÁRIOS: Pelo SLU/DF, JOÃO JOSÉ AZEVEDO, Diretor-Geral Substituto; e, pela CONTRATADA, EDEN FRANCISCO GREGÓRIO AFFONSO e LAERTE VANDERLEY VOLPATO, Gerentes de vendas, ambos Procuradores.

EXTRATO DO CONTRATO Nº 2/98

PROCESSO Nº: 094.000.976/97. PARTES: SLU/DF e ROYAL DIESEL LTDA. OBJETO: Fornecimento de combustíveis - Óleo Diesel - para a frota do SLU/DF. FUNDAMENTO LEGAL: Concorrência Pública nº 03/97-CPL-SLU/DF. PRAZO: Até 31/12/1998, contado da sua assinatura. VIGÊNCIA: 16/1/1998, data da assinatura. VALOR TOTAL: R\$ 833.000,00 (oitocentos e trinta e três mil reais). CLASSIFICAÇÃO ORÇAMENTÁRIA: PT 10060032580070001. NATUREZA DA DESPESA: 349030. VALOR EMPENHADO: R\$ 140.000,00 (cento e quarenta mil reais), conforme N.E. nº 03/98-SLU/DF. Os recursos complementares, até o limite do valor total, serão objeto de reforço de empenho, devendo ter seus registros na Procuradoria Jurídica do SLU/DF, sob a forma de apostilamento. SIGNATÁRIOS: Pelo SLU/DF, JOÃO JOSÉ AZEVEDO, Diretor-Geral Substituto; e, pela CONTRATADA, LUZIA APARECIDA DE OLIVEIRA GONÇALVES, Procuradora e Relações Públicas.

EXTRATO DO CONTRATO Nº 3/98

PROCESSO Nº: 094.000.976/97. PARTES: SLU/DF e PETROBRAS DISTRIBUIDORA S.A. OBJETO: Fornecimento de Gasolina Comum e Óleo Combustível 2A (BPF) - para a frota do SLU/DF. FUNDAMENTO LEGAL: Concorrência Pública nº 03/97-CPL-SLU/DF. PRAZO: Até 31/12/1998, contado da sua assinatura. VIGÊNCIA: 16/1/1998, data da assinatura. VALOR TOTAL: R\$ 121.000,00 (oitocentos e trinta e três mil reais). CLASSIFICAÇÃO ORÇAMENTÁRIA: PT 10060032580070001. NATUREZA DA DESPESA: 349030. VALOR EMPENHADO: R\$ 21.000,00 (cento e quarenta mil reais), conforme N.E. nº 02/98-SLU/DF. Os recursos complementares, até o limite do valor total, serão objeto de reforço de empenho, devendo ter seus registros na Procuradoria Jurídica do SLU/DF, sob a forma de apostilamento. SIGNATÁRIOS: Pelo SLU/DF, JOÃO JOSÉ AZEVEDO, Diretor-Geral Substituto; e, pela CONTRATADA, ROBERTO JORGE DE SOUZA LEÃO ROGRIGUES, Procuradora e Gerente e Vendas.

EXTRATO DO CONTRATO Nº 4/98

PROCESSO Nº: 094.001.007/97. PARTES: SLU/DF e OXI ELETRODOS OXIGÊNIO E SOLDA LTDA. OBJETO: Fornecimento de, aproximadamente, 540 Kg (quinhentos e quarenta quilogramas) e/ou 2.160m³ (dois mil, cento e sessenta metros cúbicos) de gás oxigênio e/ou acetileno para o SLU/DF. FUNDAMENTO LEGAL: Tomada de Preços nº 51/97-CPL-SLU/DF. PRAZO: Até 31/12/1998, contado da sua assinatura. VIGÊNCIA: 16/1/1998, data da assinatura. VALOR TOTAL: R\$ 29.000,00 (vinte e nove mil reais). CLASSIFICAÇÃO ORÇAMENTÁRIA: PT 10060032580070001. NATUREZA DA DESPESA: 349030. VALOR EMPENHADO: R\$ 5.000,00 (cinco mil reais), conforme N.E. nº 12/98-SLU/DF. Os recursos complementares, até o limite do valor total, serão objeto de reforço de empenho, devendo ter seus registros na Procuradoria Jurídica do SLU/DF, sob a forma de apostilamento. SIGNATÁRIOS: Pelo SLU/DF, JOÃO JOSÉ AZEVEDO, Diretor-Geral Substituto; e, pela CONTRATADA, MAGDÓNEL MADALENA ESCÓRCIO, Sócio-proprietário.

EXTRATO DO CONTRATO Nº 5/98

PROCESSO Nº: 094.001.009/97. PARTES: SLU/DF e LBS - COMÉRCIO E REPRESENTAÇÕES LTDA. OBJETO: Fornecimento mensal de, aproximadamente, 300 (trezentos) garrafas com água mineral sem gás, ou com água mineral potável de mesa, contendo 20 (vinte) litros cada para o SLU/DF. FUNDAMENTO LEGAL: Tomada de Preços nº 85/97-CPL-SLU/DF. PRAZO: Até 31/12/1998, contado da sua assinatura. VIGÊNCIA: 16/1/1998, data da assinatura. VALOR TOTAL: R\$ 14.000,00 (quatorze mil reais). CLASSIFICAÇÃO ORÇAMENTÁRIA: PT 03007002180050002. NATUREZA DA DESPESA: 349030. VALOR EMPENHADO: R\$ 2.500,00 (dois mil e quinhentos reais), conforme N.E. nº 13/98-SLU/DF. Os recursos complementares, até o limite do valor total, serão objeto de reforço de empenho, devendo ter seus registros na Procuradoria Jurídica do SLU/DF, sob a forma de apostilamento. SIGNATÁRIOS: Pelo SLU/DF, JOÃO JOSÉ AZEVEDO, Diretor-Geral Substituto; e, pela CONTRATADA, HÉLIO TASSO DE QUEIROZ MONTURIL FILHO, Procurador.

EXTRATO DO CONTRATO Nº 6/98

PROCESSO Nº: 094.001.004/97. PARTES: SLU/DF e MOURA & MOURA LTDA. OBJETO: Fornecimento de Gás Liquefeito de Petróleo - GLP, nas quantidades aproximadas de 650 (seiscentos e cinquenta) botijões com capacidade para 13 (treze) quilogramas e 80 (oitenta) botijões com capacidade para 45 (quarenta e cinco) quilogramas. FUNDAMENTO LEGAL: Tomada de Preços nº 50/97-CPL-SLU/DF. PRAZO: Até 31/12/1998, contado da sua assinatura. VIGÊNCIA: 16/1/1998, data da assinatura. VALOR TOTAL: R\$ 8.000,00 (oito mil reais). CLASSIFICAÇÃO ORÇAMENTÁRIA: PT 03007002180050002. NATUREZA DA DESPESA: 349030. VALOR EMPENHADO: R\$ 1.933,46 (um mil novecentos e trinta e três reais e quarenta e seis centavos), conforme N.E. nº 14/98-SLU/DF. Os recursos complementares, até o limite do valor total, serão objeto de reforço de empenho, devendo ter seus registros na Procuradoria Jurídica do SLU/DF, sob a forma de apostilamento. SIGNATÁRIOS: Pelo SLU/DF, JOÃO JOSÉ AZEVEDO, Diretor-Geral Substituto; e, pela CONTRATADA, VANDERLEI AMÂNCIO DE MOURA, Procurador.

AVISO DE RENOVAÇÃO DE LICENÇA

Toma público que requereu ao IEMA/SEMATEC a renovação da sua LICENÇA DE OPERAÇÃO, por 365 (TREZENTOS E SESSENTA E CINCO) dias, para a atividade de aterramento de entulho (resíduos de obras), no local Estrada de acesso ao Parque de Exposições, próximo ao balão do Torto - Brasília - DF.

Brasília, 16 de janeiro de 1998
JOAO JOSÉ AZEVEDO
Diretor-Geral - Substituto

RESULTADO DE JULGAMENTOS

O Presidente da Comissão Permanente de Licitação do Serviço de Limpeza Urbana do Distrito Federal, torna Público para conhecimento de quem de direito, que o resultado das licitações em referência encontra-se afixado no quadro de avisos da Comissão Permanente de Licitação do SLU/DF, localizado no 2º andar do Edifício Lex, SEP/Sul, Entrepradas 702/902, Bloco "A", Brasília - DF.

CONVITE Nº 1/98

ABERTURA: 16/01/98 às 09:30 horas
OBJETO: Fornecimento de passagens aéreas para vôos domésticos e internacionais e passagens terrestres para todo Território Nacional, mediante formalização de contrato.

TOMADA DE PREÇOS Nº 52/97

ABERTURA: 07/01/98 às 09:30 horas
OBJETO: Contratação de empresa especializada para prestação de serviços de retífica de motores leves, incluindo a aplicação de peças, através da formalização de contrato.

Brasília, 19 de janeiro de 1998

A COMISSÃO

SECRETARIA DE HABITAÇÃO E DESENVOLVIMENTO URBANO

INSTITUTO DE DESENVOLVIMENTO HABITACIONAL DO DISTRITO FEDERAL

AVISO DE DISPENSA DE LICITAÇÃO

Ratificamos a dispensa de licitação para aquisição de vales-transporte a serem distribuídos aos servidores do IDHAB-DF no mês de janeiro/98, com fundamento no "caput" do artigo 25, da Lei 8.666/93, alterada pela Lei nº 8.883/94. Brasília, 16 de janeiro de 1998.

ALEXANDRA RESCHKE
Diretoria Presidente

ESTAMOS CUMPRINDO MAIS UM COMPROMISSO.

O Governo Democrático e Popular, através da Novacap, está recuperando **180 quilômetros** das principais vias do Plano Piloto. Uma área onde circulam mais de 200 mil veículos por dia, que nunca tinha sofrido uma **reforma de verdade**.

A Novacap está usando a tecnologia mais moderna do mundo para a recuperação de asfalto, com um investimento de apenas **R\$ 8 milhões**: metade do que se gastaria com os métodos tradicionais. E os **recursos economizados** serão empregados em obras de **infra-estrutura** nas demais cidades do Distrito Federal.

Quanto maior é a obra, maiores são os transtornos que ela causa à população. Em compensação, maiores serão os benefícios. Por isso, a gente pede a sua compreensão. Nos próximos meses, você vai notar que as vias e o trânsito estarão muito melhores. E vai perceber que o incômodo passa, mas a **segurança** fica.

EM BREVE VOCÊ VAI VER
QUE VALEU A PENA.

Secretaria
de
Obras



INEDITORIAIS

AMERICEL S/A
 COMPANHIA ABERTA
 C.G.C 01.685.903/0001-16
 EDITAL DE CONVOCAÇÃO
 ASSEMBLÉIA GERAL EXTRAORDINÁRIA

Ficam os senhores acionistas da Americel S.A., convocados para se reunirem em Assembléia Geral Extraordinária a se realizar, em sua Sede Social, no SCN, Quadra 02, Bloco A, 190, Sala 1102, Brasília - DF, às 10:00 horas do dia 26 de janeiro de 1998, a fim de deliberar sobre a seguinte Ordem do Dia: 1) Re-ratificar as deliberações tomadas na Assembléia Geral Extraordinária realizada em 08 de dezembro de 1997, e analisar proposta do Conselho de Administração da Companhia para emitir debêntures conversíveis em ações representativas do capital social da Companhia, no volume de até R\$300.000.000,00 (trezentos milhões de reais) em duas séries, sendo a primeira conversível em ações ordinárias e a segunda conversível em ações preferenciais classe 'b', com prazo de vencimento de 3 (três) anos a contar da data da emissão. Na oportunidade será definida a forma de subscrição das debêntures, se privada ou pública, hipótese em que deverá haver autorização à Diretoria da Companhia para contratar instituições financeiras autorizadas a operar no mercado de capitais a colocação das debêntures. 2) Assuntos Gerais. INSTRUÇÕES GERAIS: A) Os mandatos de representação na Assembléia deverão ser depositados na Sede Social até 24 horas antes da realização Assembléia.

Brasília, 19 de janeiro de 1998.
JOÃO BOSCO MADEIRO DA COSTA
 Presidente do Conselho de Administração

(DAR R\$ 89,00)

**BENECAP-ASSOCIAÇÃO BENEFICENTE DA CAPITAL
 FEDERAL DO BRASIL**

1ª ASSEMBLÉIA - GERAL EXTRAORDINÁRIA
 EDITAL DE CONVOCAÇÃO

A ASSOCIAÇÃO BENEFICENTE DA CAPITAL FEDERAL DO BRASIL - BENECAP, em conformidade com Estatuto Social, CONVOCA todos os associados, no pleno exercício dos seus direitos, para participarem da 1ª ASSEMBLÉIA-GERAL EXTRAORDINÁRIA, a ser realizada no dia 31 de janeiro de 1998, no Ginásio Cláudio Coutinho, localizado no Eixo-Monumental, entre o Estádio Mané Garrincha e o Ginásio Nilson Nelson, em PRIMEIRA CONVOCAÇÃO às 9:00 horas, e em SEGUNDA CONVOCAÇÃO às 10:00 horas com a presença da maioria absoluta de membros do Quadro Social, para deliberarem sobre a seguinte ORDEM-DO-DIA: I-Aprovação da proposta dos Conselhos de Administração e Fiscal da reforma do Estatuto Social; II- Assuntos Gerais. Nesta data encontram-se no pleno exercício de suas prerrogativas 3.293 (três mil duzentos e noventa e três) Sócios-Contribuintes. Brasília, 15 janeiro de 1998. Walter Paes Landim Ribeiro - Presidente da Associação Beneficente da Capital Federal do Brasil - BENECAP.

(DAR R\$160,20)3

BR SHOPING LOJA DE CONVENIENCIA LTDA

AVISO DE CONCESSÃO DE LICENÇA

Torna publico que recebeu do IEMA/SEMATEC a licença de instalação por 365 (trezentos e sessenta e cinco) dias, para a atividade de posto de combustível, loja de conveniencia lavagem, lubrificação, borracharia, e produtos agropecuarios no local: BR 020 Km 11,5 sentido Brasília /Planaltina-DF, na cidade de Sobradinho DF

EDMILSON GUIMARÃES SILVA
 COMUNICADO

Aos portadores dos cheques numeros 107045-2 no valor de R\$45,00, 107047-9 no valor de R\$ 527,00, 107049-5 no valor de R\$ 180,00, 107053-3 no valor de R\$ 1.137,00 todos do Banco Mercantil de Desconto Agencia 019 conta corrente numero 05731-4, entrar em contato no telefone numero 972 3141 ou no seguinte endereço QR 610 Conjunto 02 casa 07 Samambaia DF.
 Brasília DF 20 de janeiro de 1998.

(DAR R\$ 66,75 - 3)

JATO TAXI AEREO MANUNTENÇÃO DE AERONAVES LTDA

AVISO DE REQUERIMENTO DE LICENÇA

Torna publico que requereu ao IEMA/SEMATEC a licença de operação, para a atividade de Hangaragem e manutenção de aeronaves no local: Aeroporto internacional de Brasília Setor de Hangares lote 18 Lago Sul DF.

Não foi determinado o Estudo de Impacto Ambiental.
 Brasília, DF 08 de janeiro de 1998.

(Dar R\$ 26,70)

ROBERVAL BATISTA DA SILVA

AVISO DE REQUERIMENTO DE LICENÇA

Torna publico que requereu ao IEMA/SEMATEC a licença previa para a instalação de posto de combustível, loja de Conveniencia, lavagem, lubrificação, e produtos agropecuarios, na BR 020 Km 12,15 no sentido Planaltina /Brasília, em Sobradinho DF
 Não foi determinado o estudo de impacto ambiental

(DAR R\$ 48,95)

TECCON S/A - CONSTRUÇÃO E PAVIMENTAÇÃO

AVISO DE REQUERIMENTO DE LICENÇA

Torna público que requereu ao IEMA/SEMATEC a licença de Operação para a atividade de Usina de Asfalto, no local: Fazenda Queima Lençol - Rodovi a DF-205 Leste - km 3,5 - Sobradinho/DF. Não foi determinado Estudo de Impacto Ambiental.

(DAR R\$ 20,02)



**Disque
 Educação**

0800 617171

Para você dar sua opinião, reclamar ou sugerir.

Disque-Educação foi criado pela Secretaria de Educação do DF para ouvir a comunidade escolar. Agora você conta com uma linha direta entre pais, alunos, funcionários, professores e a Fundação Educacional. Sua participação é muito importante. Ela vai melhorar o atendimento, permitindo o aperfeiçoamento da escola pública. Ligue para a Educação. A escola cresce na medida em que a comunidade defende seus direitos e expõe suas opiniões.

Este é mais um toque de qualidade na educação do Distrito Federal.

Secretaria de Educação
 Anexo do Palácio do Buriti
 9º andar - sala 905
 também pelo fax 224-1376



ÍNDICE DE NORMAS

ATOS DO PODER EXECUTIVO			
.DECRETO 19002, 20-01-98.....	2		
.DECRETO 19003, 20-01-98.....	2		
.DESPACHO-*, 12-01-98.....	15		
.LEI COMPLEMENTAR 53-*, 26-12-97.....	1		
SECRETARIA DE GOVERNO			
.DESPACHO, CHEFE DE GABINETE, 19-01-98.....	16		
.DESPACHO-R, SUAD, 20-01-98.....	16		
.DESPACHO, SUCAR, 19-01-98.....	16		
.DESPACHO-R, SUCAR, 20-01-98.....	16		
.DESPACHO, SUCAR/RA-IV-BRAZLANDIA, 20-01-98.....	24		
.DESPACHO-*, SUCAR/RA-VII-PARANOA, 15-01-98.....	24		
.DESPACHO-*, SUCAR/RA-VII-PARANOA, 15-01-98.....	24		
.ORDEN DE SERVICO 6, SUCAR/RA-VIII-NUCLEO BANDEIRANTE, 15-01-98.....	24		
.ORDEN DE SERVICO 7, SUCAR/RA-VIII-NUCLEO BANDEIRANTE, 19-01-98.....	24		
.ORDEN DE SERVICO 11-R, SUCAR/RA-I-BRASILIA, 20-01-98.....	16		
.ORDEN DE SERVICO, SUCAR/RA-XII-SAMAMBAIA, 19-01-98.....	24		
SECRETARIA DE FAZENDA E PLANEJAMENTO			
.DESPACHO-R, SECRETARIO, 20-01-98.....	25		
.DESPACHO, SECRETARIO, 05-01-98.....	25		
.DESPACHO, SECRETARIO, 12-01-98.....	25		
SECRETARIA DE EDUCACAO			
.ATO, SECRETARIO, 20-01-98.....	25		
SECRETARIA DE SAUDE			
.DESPACHO, SECRETARIA, 31-12-97.....	26		
SECRETARIA DE OBRAS			
.DESPACHO-*, SECRETARIO, 15-01-98.....	27		
.DESPACHO-R, SECRETARIO, 19-01-98.....	27		
.DESPACHO, SECRETARIO, 20-01-98.....	27		
		SECRETARIA DE TRANSPORTES	
.DESPACHO, OD, 20-01-98.....	27		
		SECRETARIA DE AGRICULTURA	
.DESPACHO-R, FZDF/DEX, 20-01-98.....	27		
		SECRETARIA DE SEGURANCA PUBLICA	
.DESPACHO-R, SECRETARIO, 19-01-98.....	28		
		POLICIA CIVIL DO DISTRITO FEDERAL	
.DESPACHO, DG, 16-01-98.....	28		
		SECRETARIA DE CULTURA E ESPORTE	
.DESPACHO-R, SECRETARIO, 15-01-98.....	28		
.DESPACHO-R, SECRETARIO, 19-01-98.....	28		
		SECRETARIA DE INDUSTRIA E COMERCIO	
.PORTARIA 15-R, SECRETARIO, 19-01-98.....	29		
		SECRETARIA DE TRABALHO, EMPREGO E RENDA	
.DESPACHO, CHEFE DE GABINETE, 19-01-98.....	29		
		SECRETARIA DE MEIO AMBIENTE, CIENCIA E TECNOLOGIA	
.DESPACHO-R, FAPDF, 19-01-98.....	29		
.DESPACHO-R, IEMA/DG, 20-01-98.....	30		
.DESPACHO, JZB, 19-01-98.....	29		
.DESPACHO, SLU/DG, 16-01-98.....	30		
		SECRETARIA DE HABITACAO E DESENVOLVIMENTO URBANO	
.DESPACHO-R, IDHAB/DF, 19-01-98.....	31		

* - ATOS REPUBLICADOS OU RETIFICADOS
R - ATOS AGRUPADOS POR RELACAO

Brasília está cada vez mais legal. Dá gosto viver assim.

O Governo Democrático e Popular está tornando o Distrito Federal cada vez mais legal. Para isso foram criados projetos como o Morar Legal, do IDHAB, que está regularizando lotes em várias cidades e abrindo portas para a cidadania. Em nome de uma Brasília melhor, o governo agiu com firmeza no caso da invasão da Estrutural, mostrando que o respeito à lei é

fundamental para a construção de um futuro digno. Outro exemplo é a legalização da Feira do Paraguai. Assim, dá gosto viver em Brasília.



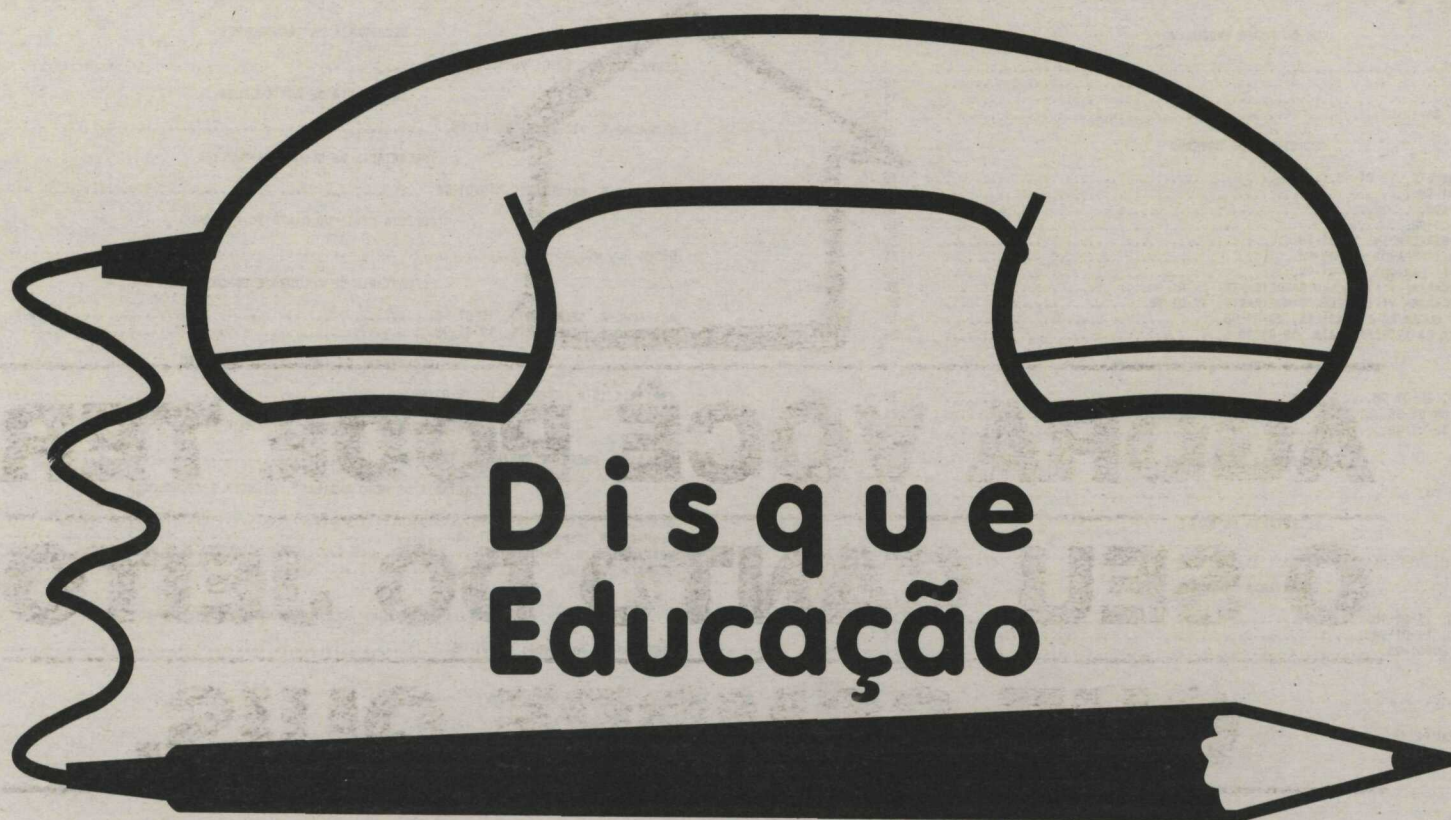

0800 617171

Para você dar sua opinião,
reclamar ou sugerir.

Disque-Educação foi criado pela Secretaria de Educação do DF para ouvir a comunidade escolar. Agora você conta com uma linha direta entre pais, alunos, funcionários, professores e a Fundação Educacional.

Sua participação é muito importante. Ela vai melhorar o atendimento, permitindo o aperfeiçoamento da escola pública. Ligue para a Educação. A escola cresce na medida em que a comunidade defende seus direitos e expõe suas opiniões.

Este é mais um toque de qualidade na educação do Distrito Federal.

Secretaria de Educação
Anexo do Palácio do Buriti
9º andar - sala 905
também pelo fax 224-1376



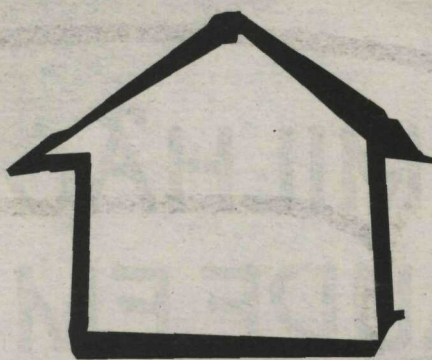

AGORA VOCÊ PODE TER O SEU CANTO DO JEITO QUE SEMPRE QUIS.

O QUE É O PROGRAMA CASA DA GENTE?

O Programa Casa da Gente faz parte da Política Habitacional do Governo Democrático e Popular. Ele garante à população o direito de morar bem, numa casa segura e saudável. O Programa começa por Santa Maria e vai se estender a Samambaia, Paranoá, Recanto das Emas e várias outras cidades, beneficiando milhares de famílias em todo o Distrito Federal.

QUAL A DIFERENÇA DO PROGRAMA CASA DA GENTE PARA OS OUTROS PROGRAMAS DE MORADIA POPULAR?

Com o Programa Casa da Gente, você pode receber financiamento para construir ou reformar a sua casa do jeito que sempre quis, ou comprar uma casa pronta. São recursos garantidos pelo orçamento do GDF e contratados com a CEF e Ministério de Orçamento e Planejamento. Agora o seu canto vai ter o seu jeito. E você ainda paga de acordo com o que ganha.

COMO FUNCIONA O PROGRAMA CASA DA GENTE?

O Programa oferece quatro opções de financiamento:

- para comprar uma casa pronta;
- para comprar material de construção com assistência técnica garantida;
- para comprar um terreno e igualmente ter assistência técnica; ou
- só assistência técnica.

O pagamento é financiado de acordo com sua renda mensal. E o valor das parcelas será de, no máximo, 30% da sua renda.

COMO FAZER O PROJETO DA CASA OU DA REFORMA?

Em cada cidade onde tiver o Programa Casa da Gente, será montado um canteiro comunitário em parceria com a administração Regional. Engenheiros e arquitetos estarão à disposição para ajudá-lo com a sua obra, do projeto até o acabamento.

QUEM PODE PARTICIPAR DO PROGRAMA CASA DA GENTE E EM QUE CIDADES ELE JÁ ESTÁ VALENDO?

Quem vive no Distrito Federal há 5 anos ou mais, e está assentado de forma regular. As localidades são:

- | | |
|--------------------|----------------|
| ▶ Santa Maria | ▶ Ceilândia |
| ▶ Samambaia | ▶ Riacho Fundo |
| ▶ Paranoá | ▶ Sobradinho |
| ▶ Recanto das Emas | ▶ Gama |
| ▶ QE 38 - Guará II | ▶ Brazlândia |
| ▶ Varjão | |

No Casa da Gente, os moradores na faixa de renda mais baixa, de até 3 salários mínimos, terão prioridade.

COMO SE INSCREVER NO PROGRAMA CASA DA GENTE?

Procure o canteiro comunitário do IDHAB logo após o lançamento do Programa na sua cidade.

idhab
Instituto de Desenvolvimento Habitacional do Distrito Federal

**CASA DA
GENTE**

**GOVERNO
DEMOCRÁTICO
E POPULAR
GDF**

1 MILHÃO COM SAÚDE EM CASA.

**SAÚDE**
em casa

O Governo Democrático e Popular está implantando o Saúde em Casa, um programa para prevenção, educação e tratamento da saúde do povo. As famílias atendidas pelo Programa recebem visitas regulares de equipes compostas por agentes comunitários de saúde, além de médicos, enfermeiros e auxiliares de enfermagem. O Saúde em Casa, até dezembro, contará com 196 equipes em ação, atendendo a 1 milhão de pessoas em: Santa Maria, São Sebastião, Sobradinho II, Planaltina, Samambaia Sul e Norte, Paranoá, Recanto das Emas, Ceilândia, Brazlândia, Riacho Fundo II, Núcleo Bandeirante, Candangolândia e toda a população rural do Distrito Federal. Assim, de casa em casa, estamos melhorando a saúde e a qualidade de vida de nossa gente.

Instituto
Candango
de
Solidariedade 

**SAÚDE
PARA TODOS**

Secretaria
de
Saúde

 GOVERNO
DEMOCRÁTICO
E POPULAR
GDF

CAESB

A EMPRESA DE SANEAMENTO MAIS EFICIENTE DO PAÍS.

Mais uma conquista do Governo Democrático e Popular.

Para atingir a meta de 100% de abastecimento de água no Distrito Federal, a Caesb está implantando um grande programa para redução das perdas, com a recuperação de reservatórios, estações de tratamento e maior agilidade na manutenção de milhares de quilômetros de rede. O resultado desse trabalho é visível no comparativo ao lado. Mas esse programa só será totalmente vitorioso se contar com uma participação importante: a sua. Fique de olho nos vazamentos em sua casa e evite, de toda forma, o desperdício.

Perdas de faturamento das companhias estaduais de saneamento básico
1995

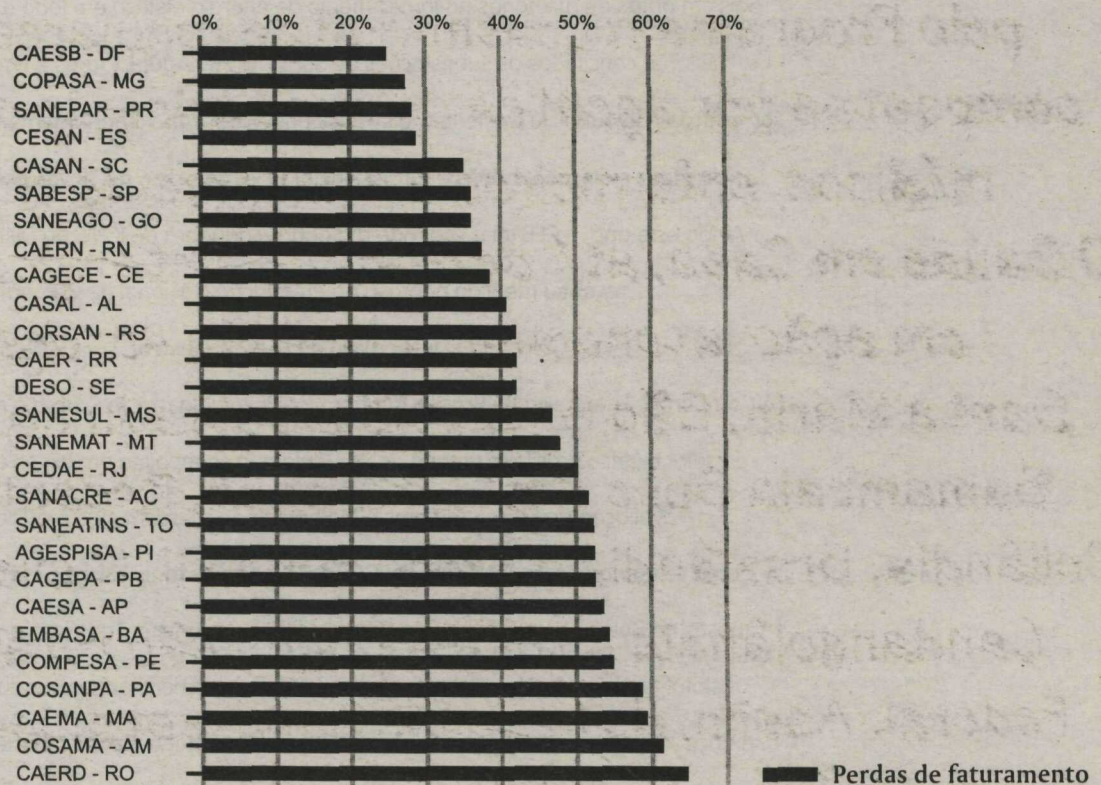

Transcrito da Gazeta Mercantil de 12.05.97 / Fonte: IPEA



QUANDO O ASSUNTO É GERAR QUALIDADE DE VIDA, A CEB NÃO POUPA ENERGIA.

Até o final de 97, a Companhia Energética de Brasília terá investido cerca de 39 milhões de reais em obras de melhorias no fornecimento de energia elétrica em todo o Distrito Federal.

Estarão concluídas as subestações de Santa Maria, Águas Claras e Paranoá e as ampliações de outras já existentes, além de construídos aproximadamente 560 quilômetros de redes elétricas urbanas e rurais e instalados mais de 6 mil novos pontos de luz.

Ainda este ano, a CEB foi a segunda maior arrecadadora de ICMS no Distrito Federal e recebeu menção honrosa na Premiação Nacional de Combate ao Desperdício de Energia Elétrica.

A Companhia Energética de Brasília também foi eleita pela revista Exame a melhor empresa do setor elétrico brasileiro no ano de 96. Título que se repetiria em 97, se os critérios de avaliação da Edição Maiores e Melhores não tivessem sido modificados.

Como se não bastasse, as ações da CEB estão entre as mais valorizadas dos últimos 12 meses na Bolsa de Valores de São Paulo e do Rio de Janeiro. Tudo isso prova que uma estatal também pode ser altamente lucrativa quando bem-administrada. Com uma diferença: quando uma empresa como a CEB gera lucro, toda a comunidade sai ganhando.





O
GOVERNO
VAI AONDE VOCÊ ESTÁ.

SAÚDE
em casa

O Governo Democrático e Popular está implantando o Saúde em Casa, um programa para prevenção, educação e tratamento da saúde do povo. As famílias atendidas pelo Programa recebem visitas regulares de equipes compostas por agentes comunitários de saúde, além de médicos, enfermeiros e auxiliares de enfermagem. Este ano o Saúde em Casa chegará a 505 mil habitantes, com 101 equipes em ação, atendendo aos moradores de Santa Maria, São Sebastião, Sobradinho II, Planaltina, Samambaia, Paranoá, Recanto das Emas e Ceilândia.

Mas isso é só o começo.

Assim, de casa em casa, vamos melhorar a saúde e a qualidade de vida da nossa gente.

Instituto
Candango
de
Solidariedade



SAÚDE
PARA TODOS

SECRETARIA
DE SAÚDE

GOVERNO DO DISTRITO FEDERAL



ESTAMOS CUMPRINDO MAIS UM COMPROMISSO.

O Governo Democrático e Popular, através da Novacap, está recuperando **180 quilômetros** das principais vias do Plano Piloto. Uma área onde circulam mais de 200 mil veículos por dia, que nunca tinha sofrido uma **reforma de verdade**.

A Novacap está usando a tecnologia mais moderna do mundo para a recuperação de asfalto, com um investimento de apenas **R\$ 8 milhões**: metade do que se gastaria com os métodos tradicionais. E os **recursos economizados** serão empregados em obras de **infra-estrutura** nas demais cidades do Distrito Federal.

Quanto maior é a obra, maiores são os transtornos que ela causa à população. Em compensação, maiores serão os benefícios. Por isso, a gente pede a sua compreensão. Nos próximos meses, você vai notar que as vias e o trânsito estarão muito melhores. E vai perceber que o incômodo passa, mas a **segurança** fica.



Secretaria
de
Obras



EM BREVE VOCÊ VAI VER QUE VALEU A PENA.