Câmara Legislativa do DF
Biblioteca

DIÁRIO DA CÂMARA LEGISLATIVA

Órgão Oficial do Poder Legislativo do Distrito Federal

Ano XVII Nº 221 — Brasília, quinta-feira, 4 de dezembro de 2008

CÂMARA LEGISLATIVA DO DISTRITO FEDERAL

MESA DIRETORA

Presidente: Alírio Neto (PPS)
Vice-Presidente: Paulo Tadeu (PT)
1º Secretário: Wilson Lima (PRONA)
Suplente: Eurides Brito (PMDB)
2º Secretário: Brunelli (DEM)
Suplente: Leonardo Prudente (DEM)
3º Secretário: Dr. Charles (PTB)
Suplente: Jaqueline Roriz (PSDB)
Corregedor: Roberto Lucena (PMDB)
Ouvidor: Rogério Ulysses (PSB)

COMISSÃO DE CONSTITUIÇÃO E JUSTIÇA

Titulares	Suplentes
Presidente: Eurides Brito	Benício Tavares
Vice-Presidente: Chico Leite	Cabo Patrício
Pedro do Ovo	Berinaldo Pontes
Brunelli	Geraldo Naves
Milton Barbosa	Jaqueline Roriz

COMISSÃO DE ECONOMIA, ORÇAMENTO E FINANÇAS

Titulares	Suplentes
Presidente-interino: Cristiano Araújo	Leonardo Prudente
Geraldo Naves	Dr. Charles
Berinaldo Pontes	Pedro do Ovo
Paulo Tadeu	Chico Leite
Roberto Lucena	Benício Tavares

COMISSÃO DE ASSUNTOS SOCIAIS

Titulares	Suplentes
Presidente: Milton Barbosa	Jaqueline Roriz
Vice-Presidente: Wilson Lima	Batista das Cooperativas
Raimundo Ribeiro	Berinaldo Pontes
Chico Leite	Paulo Tadeu
Raad Massouh	Brunelli

COMISSÃO DE DEFESA DO CONSUMIDOR

Titulares	Suplentes
Presidente: Chico Leite	Erika Kokay
Geraldo Naves	Brunelli
Raimundo Ribeiro	Rogério Ulysses
Roberto Lucena	Leonardo Prudente
Jaqueline Roriz	Cristiano Araújo

COMISSÃO DE DEFESA DOS DIREITOS HUMANOS, CIDADANIA, ÉTICA E DECORO PARLAMENTAR

Titulares	Suplentes
Presidente: Erika Kokay	Paulo Tadeu
Vice-Presidente: Rogério Ulysses	Raimundo Ribeiro
Brunelli	Leonardo Prudente
Dr. Charles	Milton Barbosa
Reguffe	

COMISSÃO DE ASSUNTOS FUNDIÁRIOS

Titulares	Suplentes
Presidente: Benício Tavares	Eurides Brito
Vice-Presidente: Batista das Cooperativas	Bispo Renato Andrade
Berinaldo Pontes	Pedro do Ovo
Cabo Patrício	Erika Kokay
Leonardo Prudente	Raad Massouh

COMISSÃO DE EDUCAÇÃO E SAÚDE

Titulares	Suplentes
Vice-Presidente: Cristiano Araújo	Eurides Brito
Raad Massouh	Dr. Charles
Pedro do Ovo	Raimundo Ribeiro
Erika Kokay	Chico Leite
Bispo Renato	Batista das Cooperativas

COMISSÃO DE SEGURANÇA

Titulares	Suplentes
Presidente: Cabo Patrício	Erika Kokay
Vice-Presidente: Pedro do Ovo	Rogério Ulysses
Dr. Charles	Milton Barbosa
Bispo Renato Andrade	Wilson Lima
Reguffe	

COMISSÃO DE DESENVOLVIMENTO ECONÔMICO SUSTENTÁVEL, CIÊNCIA, TECNOLOGIA, MEIO AMBIENTE E TURISMO

Titulares	Suplentes
Presidente: Batista das Cooperativas	Wilson Lima
Vice-Presidente: Eurides Brito	Roberto Lucena
Paulo Tadeu	Chico Leite
Leonardo Prudente	Raad Massouh
Jaqueline Roriz	Cristiano Araújo

Sumário

Atas 1
Decretos Legislativos 135
Resoluções 135
Redações Finais 136
Comissões 136
Mesa Diretora 147
Decisões TCDF 148
Fascal 149

Atas

TERCEIRA SECRETARIA
DIRETORIA LEGISLATIVA
DIVISÃO DE TAQUIGRAFIA E APOIO AO PLENÁRIO
SETOR DE TRAMITAÇÃO, ATA E SÚMULA

2ª SESSÃO LEGISLATIVA DA 5ª LEGISLATURA

ATA SUCINTA DA 106ª
(CENTÉSIMA SEXTA)
SESSÃO ORDINÁRIA,

DE 25 DE NOVEMBRO DE 2008.

LIDO
Em 26/11/08
K 17932
Assessoria do Plenário

SÚMULA

PRESIDÊNCIA: Deputado Wilson Lima.

SECRETARIA: Deputados Erika Kokay e Dr. Charles.

LOCAL: Plenário da Câmara Legislativa do Distrito Federal.

INÍCIO: 17 horas e 35 minutos.

TÉRMINO: 18 horas e 47 minutos.

PRESENÇA – Compareceram os seguintes deputados:

- Alírio Neto – PPS
- Batista das Cooperativas – PRP
- Benício Tavares – PMDB
- Brunelli – DEM
- Cabo Patrício – PT
- Chico Leite – PT
- Dr. Charles – PTB
- Erika Kokay – PT
- Eurides Brito – PMDB
- Geraldo Naves – DEM
- Jaqueline Roriz – PSDB
- Leonardo Prudente – DEM
- Milton Barbosa – PSDB
- Paulo Tadeu – PT
- Pedro do Ovo – PMN
- Raad Massouh – DEM
- Raimundo Ribeiro – PSL
- Reguffe – PDT
- Roberto Lucena – PMDB
- Rogério Ulysses – PSB
- Wilson Lima – PR

1 ABERTURA

Presidente (Deputado Wilson Lima):

– Está aberta a sessão.
– Sob a proteção de Deus, são iniciados os trabalhos.

1.1 LEITURA DE ATA

– Dispensada a leitura, o Presidente considera aprovada, sem observações, a Ata da 105ª Sessão Ordinária.

1.2 COMUNICADOS DA MESA

– **Mensagem nº 391, de 2008**, do Governador do Distrito Federal.
– **Mensagem nº 392, de 2008**, do Governador do Distrito Federal.
– **Mensagem nº 393, de 2008**, do Governador do Distrito Federal.
– **Mensagem nº 394, de 2008**, do Governador do Distrito Federal.
– **Mensagem nº 398, de 2008**, do Governador do Distrito Federal.
– **Mensagem nº 399, de 2008**, do Governador do Distrito Federal.

– **Mensagem nº 400, de 2008**, do Governador do Distrito Federal.
– **Mensagem nº 401, de 2008**, do Governador do Distrito Federal.
– **Mensagem nº 402, de 2008**, do Governador do Distrito Federal, que encaminha o **Projeto de Lei nº 1.086, de 2008**.
– **Mensagem nº 403, de 2008**, do Governador do Distrito Federal.
– **Mensagem nº 405, de 2008**, do Governador do Distrito Federal, que encaminha o **Projeto de Lei nº 1.087, de 2008**.
– **Mensagem nº 406, de 2008**, do Governador do Distrito Federal, que encaminha o **Projeto de Lei nº 1.088, de 2008**.
– **Mensagem nº 409, de 2008**, do Governador do Distrito Federal, que encaminha o **Projeto de Lei Complementar nº 105, de 2008**.
– **Mensagem nº 410, de 2008**, do Governador do Distrito Federal, que encaminha o **Processo nº 32, de 2008**.
– **Projetos de Lei nºs 1.089 e 1.090, de 2008**, de autoria da Deputada Jaqueline Roriz.
– **Projeto de Lei nº 1.091, de 2008**, de autoria do Deputado Dr. Charles.
– **Projeto de Lei nº 1.902, de 2008**, de autoria do Deputado Cabo Patrício.
– **Indicações nºs 5.795 e 5.796, de 2008**, de autoria do Deputado Brunelli.
– **Indicação nº 5.797, de 2008**, de autoria do Deputado Berinaldo Pontes.
– **Indicações nºs 5.798 a 5.801, de 2008**, de autoria do Deputado Batista das Cooperativas.
– **Indicação nº 5.802, de 2008**, de autoria da Deputada Jaqueline Roriz.
– **Indicações nºs 5.803 a 5.809, de 2008**, de autoria do Deputado Dr. Charles.
– **Indicações nºs 5.810 a 5.832, de 2008**, de autoria do Deputado Cabo Patrício.
– **Moção nº 289, de 2008**, de autoria dos Deputados Milton Barbosa e Paulo Tadeu.
– **Moção nº 290, de 2008**, de autoria do Deputado Raad Massouh.
– **Moções nºs 291 a 295, de 2008**, de autoria do Deputado Wilson Lima.
– **Moção nº 296, de 2008**, de autoria de vários deputados.
– **Moção nº 297, de 2008**, de autoria do Deputado Wilson Lima.
– **Requerimentos nºs 1.265 e 1.266, de 2008**, do Deputado Rogério Ulysses.

Obs.: Os expedientes lidos estão anexos à ata.

3 ORDEM DO DIA

(1º) Apreciação, em bloco, dos seguintes itens:

ITEM 45: Discussão e votação, em turno único, da **MOÇÃO Nº 284, DE 2008**, de autoria do Deputado Brunelli (DEM), que "Parabeniza, pelos relevantes serviços prestados à comunidade do Distrito Federal, os profissionais que menciona".

ITEM EXTRAPAUTA: Discussão e votação, em turno único, da **MOÇÃO Nº 289, DE 2008**, de autoria dos Deputados Milton Barbosa e Paulo Tadeu, que "Manifesta votos de louvor e parabeniza, pelos relevantes serviços prestados ao Instituto de Criminalística da Polícia Civil do Distrito Federal, as pessoas que menciona".

ITEM EXTRAPAUTA: Discussão e votação, em turno único, da **MOÇÃO Nº 290, DE 2008**, de autoria do Deputado Raad Massouh, que "Manifesta votos de louvor e parabeniza as pessoas que menciona da comunidade palestina do Distrito Federal".

ITEM EXTRAPAUTA: Discussão e votação, em turno único, da **MOÇÃO Nº 291, DE 2008**, de autoria do Deputado Wilson Lima, que "Manifesta voto de louvor e parabeniza, pelos relevantes serviços prestados à comunidade do Gama, as pessoas que menciona".

ITEM EXTRAPAUTA: Discussão e votação, em turno único, da **MOÇÃO Nº 292, DE 2008**, de autoria do Deputado Wilson Lima, que "Manifesta voto de louvor e parabeniza, pelos relevantes serviços prestados à educação do Distrito Federal, as pessoas que menciona".

ITEM EXTRAPAUTA: Discussão e votação, em turno único, da **MOÇÃO Nº 293, DE 2008**, de autoria do Deputado Wilson Lima, que "Manifesta voto de louvor e parabeniza, pelos relevantes serviços prestados à comunidade de Samambaia, as pessoas que menciona".

ITEM EXTRAPAUTA: Discussão e votação, em turno único, da **MOÇÃO Nº 294, DE 2008**, de autoria do Deputado Wilson Lima, que "Manifesta voto de louvor e parabeniza, pelos relevantes serviços prestados à comunidade de Santa Maria, as pessoas que menciona".

ITEM EXTRAPAUTA: Discussão e votação, em turno único, da **MOÇÃO Nº 295, DE 2008**, de autoria do Deputado Wilson Lima, que "Manifesta voto de louvor e parabeniza, pelos relevantes serviços prestados à comunidade, as pessoas que menciona".

ITEM EXTRAPAUTA: Discussão e votação, em turno único, da **MOÇÃO Nº 296, DE 2008**, de autoria de vários deputados, que "Solicita ao Excelentíssimo Senhor Secretário de Estado de Saúde do Distrito Federal que adote as providências necessárias visando à imediata criação do cargo de biomédico na estrutura daquele órgão, assim como que os atuais servidores que ocupam o cargo de biólogo, mas que têm a formação acadêmica com habilitação em biomedicina, sejam re-enquadrados no novo cargo de biomédico e, ainda, que seja feita a retificação do edital do concurso público para especialista em saúde, especialidade biólogo, daquela Secretaria, visando à abertura de vagas específicas para a especialidade em biomedicina".

– Votação das moções, em turno único. **APROVADAS** por votação em processo simbólico (14 deputados presentes).

(2º) **ITEM EXTRAPAUTA:** Discussão e votação, em 1º turno, do **PROJETO DE LEI Nº 1.069, DE 2008**, de autoria do Poder Executivo, que "Abre crédito suplementar à Lei Orçamentária Anual do Distrito Federal no valor de R$ 6.515.200,00 (seis milhões, quinhentos e quinze mil e duzentos reais) para reforço de dotação orçamentária consignada no vigente Orçamento". **APROVADO** por votação em processo simbólico (14 deputados presentes).

(3º) **ITEM 1:** Apreciação do **veto parcial ao inciso II do art. 33 e ao art. 35 do PROJETO DE LEI Nº 862, DE 2008**, de autoria do Poder

DIÁRIO DA CÂMARA LEGISLATIVA
Órgão Oficial do Poder Legislativo do Distrito Federal

Coordenadoria de Editoração e Produção Gráfica da Presidência
Coordenador: Randal Martins Junqueira
Editora Executiva: Francilaine Munhoz de Moraes – Reg. Prof. 2461/13/08 – MTb-DF

Diagramação e Arte Final
Seção de Editoração : 3348-8963
SAIN – Parque Rural – 70 086-900 – Brasília-DF
www.cl.df.gov.br

Executivo, que "Dispõe sobre o licenciamento para o exercício de atividades econômicas e sem fins lucrativos no âmbito do Distrito Federal e dá outras providências". **LIDO.**

(4º) **ITEM EXTRAPAUTA:** Discussão e votação, em 1º turno, do **PROJETO DE LEI Nº 1.070, DE 2008**, de autoria do Poder Executivo, que "Abre crédito suplementar à Lei Orçamentária Anual do Distrito Federal no valor de R$ 26.380.000,00 (vinte e seis milhões e trezentos e oitenta mil reais) para reforço de dotação orçamentária consignada no vigente Orçamento".

– Parecer do relator da CEOF, Deputado Geraldo Naves, favorável ao projeto, acatando as emendas apresentadas. **APROVADO** por votação em processo simbólico (15 deputados presentes). Houve 3 votos contrários.

– Votação do projeto em 1º turno. **APROVADO** por votação em processo simbólico (15 deputados presentes). Houve 3 votos contrários.

(5º) **ITEM EXTRAPAUTA:** Discussão e votação, em turno único, da **MOÇÃO Nº 297, DE 2008**, de autoria do Deputado Wilson Lima (PR), que "Manifesta voto louvor e parabeniza, pelos relevantes serviços prestados à comunidade do Cruzeiro – RA – XI, as pessoas que menciona". **APROVADO** por votação em processo simbólico (14 deputados presentes).

4 ENCERRAMENTO

Presidente (Deputado Wilson Lima):

– Convoca os deputados para a sessão extraordinária a realizar-se em seguida.

– Declara encerrada a sessão.

Eu, Primeiro Secretário, nos termos do art. 128 do Regimento Interno, lavro a presente Ata.

Primeiro Secretário

Documentos lidos na 106ª Sessão Ordinária, de 25 de novembro de 2008.

MENSAGEM
N.º 391 **/2008 - GAG** **Brasília**, 17 **de** novembro **de 2008.**

Excelentíssimo Senhor Presidente da Câmara Legislativa,

Tenho a elevada honra de comunicar a Vossa Excelência que, nos termos do artigo 74 combinada com o artigo 100, inciso VII, da Lei Orgânica do Distrito Federal, e conforme dispõe o artigo 206, § 2º, do Regimento Interno dessa Excelsa Casa, sancionei o ***Projeto de Lei nº. 1.027/2008***, que ***"Abre crédito adicional à Lei Orçamentária Anual do Distrito Federal, no valor de R$ 15.810.000,00 (quinze milhões, oitocentos e dez mil reais)"***, o qual se converteu na Lei nº. 4247 de 14 de novembro de 2008, publicado no DODF nº. 228 de 17 de novembro de 2008.

Aproveito o ensejo para reiterar a Vossa Excelência protesto de elevada estima e respeito.

JOSÉ ROBERTO ARRUDA
Governador

Recebido em 24/11/08 às 10:50 hs

Excelentíssimo Senhor
DEPUTADO ALÍRIO NETO
Presidente da Câmara Legislativa do Distrito Federal
NESTA

LEI Nº 4.247 **DE** 14 **DE** novembro **DE 2008**
(Autoria do Projeto: Poder Executivo)

Abre crédito adicional à Lei Orçamentária Anual do Distrito Federal, no valor de R$ 15.810.000,00 (quinze milhões, oitocentos e dez mil reais).

O GOVERNADOR DO DISTRITO FEDERAL, FAÇO SABER QUE A CÂMARA LEGISLATIVA DO DISTRITO FEDERAL DECRETA E EU SANCIONO A SEGUINTE LEI:

Art. 1º Fica aberto, nos termos do art. 44 da Lei 4.008, de 30 de agosto de 2007, ao Orçamento Anual do Distrito Federal (Lei nº 4.073, de 28 de dezembro de 2007), para o exercício financeiro de 2008, crédito adicional, no valor de R$ 15.810.000,00 (quinze milhões, oitocentos e dez mil reais), sendo:

I – crédito suplementar no valor de R$ 7.008.000,00 (sete milhões e oito mil reais), para atender às programações orçamentárias constantes dos anexos IV, V e VIII;

II – crédito especial no valor de R$ 8.802.000,00 (oito milhões, oitocentos e dois mil reais), para atender às programações orçamentárias constantes do anexo VI.

Art. 2º O crédito adicional de que trata o artigo anterior será financiado nos termos do art. 43, § 1º, II e III da Lei nº 4.320, de 17 de março de 1964, pelo excesso de arrecadação da Receita do Tesouro do Distrito Federal relativo ao Imposto sobre Transmissão "Inter Vivos" de Bens Móveis e de Direitos Reais Sobre Imóveis – Normal no montante de R$ 1.350.000,00 (um milhão, trezentos e cinqüenta mil reais), e pela anulação de dotações orçamentárias consignadas no vigente orçamento, no montante de R$ 14.460.000,00 (quatorze milhões, quatrocentos e sessenta mil reais), conforme anexos II, III e VII.

Art. 3º Em função do disposto no artigo anterior, a receita do Distrito Federal fica acrescida na forma do anexo I.

Art. 4º Fica o Poder Executivo autorizado a proceder às suplementações orçamentárias, até o limite estabelecido no art. 8º da Lei nº 4.073, de 28 de dezembro de 2007, em favor da Secretaria de Estado de Habitação do Distrito Federal.

Art. 5º Esta Lei entra em vigor na data da sua publicação.

Art. 6º Revogam-se as disposições em contrário.

Brasília, 14 de novembro de 2008
120º da República e 49º de Brasília

JOSÉ ROBERTO ARRUDA

ANEXO I

U R$ 1,00

ANEXO A LEI Nº 00040 RECEITA

99 DISTRITO FEDERAL RECURSO DE TODAS AS FONTES

99000 DISTRITO FEDERAL

ESPECIFICAÇÃO	ESFERA ORÇAMENTÁRIA	DESDOBRAMENTO	FONTE	CATEGORIA ECONÔMICA
10000000 RECEITAS CORRENTES				
	FISCAL			1.350.000
11000000 RECEITA TRIBUTÁRIA				1.350.000
	FISCAL		1.350.000	
11100000 IMPOSTOS			1.350.000	
11120801 ITBI - NORMAL		1.350.000		
	FISCAL	1.350.000		
			TOTAL	1.350.000
			FISCAL	1.350.000

ANEXO II

CRÉDITO SUPLEMENTAR - REMANEJAMENTO DE DOTAÇÕES R$ 1,00

ANEXO A LEI Nº CANCELAMENTO

ÓRGÃO 18000 SECRETARIA DE ESTADO DE EDUCAÇÃO

UNIDADE 18101 SECRETARIA DE ESTADO DE EDUCAÇÃO

ORÇAMENTO FISCAL E DA SEGURIDADE SOCIAL

FUNÇÃO	PROGRAMÁTICA	PROGRAMAÇÃO/ATIVIDADE/PROJETO	ESFERA	ESPÉCIE	GRUPO DESPESA	MODALIDADE	UNIDADE ORÇAMENTÁRIA	FONTE	DOTAÇÃO
12	0042	APOIO ADMINISTRATIVO							[illegible]
		ATIVIDADES							
12 361	0042 2300	MANUTENÇÃO DO ENSINO FUNDAMENTAL							
12 361	0042 2309 0001	MANUTENÇÃO DO ENSINO FUNDAMENTAL DA REDE PÚBLICA DO DISTRITO FEDERAL	99	F	3	90	0	100	3.000.000
TOTAL - FISCAL									3.000.000
TOTAL - GERAL									3.000.000

(*) Prioridade LDO (**) Projeto em Andamento (***) Conservação de Patrimônio

(EF) Emendas Parlamentares ao PLOA (EPP) Emendas Parlamentares de Prioridades do PLDO

ANEXO III

CRÉDITO ESPECIAL - REMANEJAMENTO DE DOTAÇÕES R$ 1,00

ANEXO A LEI Nº CANCELAMENTO

ÓRGÃO 19000 SECRETARIA DE ESTADO DE AGRICULTURA, PECUÁRIA E ABASTECIMENTO

UNIDADE 19101 SECRETARIA DE ESTADO DE AGRICULTURA, PECUÁRIA E ABASTECIMENTO

ORÇAMENTO FISCAL E DA SEGURIDADE SOCIAL

FUNÇÃO	PROGRAMÁTICA	PROGRAMAÇÃO/ATIVIDADE/PROJETO	ESFERA	ESPÉCIE	GRUPO DESPESA	MODALIDADE	UNIDADE ORÇAMENTÁRIA	FONTE	DOTAÇÃO
0042	APOIO ADMINISTRATIVO								[illegible]
		ATIVIDADES							
20 122	0042 2017	MANUTENÇÃO DE SERVIÇOS ADMINISTRATIVOS GERAIS							
20 122	0042 2017 0001	MANUTENÇÃO DE SERVIÇOS ADMINISTRATIVOS GERAIS DA SECRETARIA DE ESTADO DE AGRICULTURA, PECUÁRIA E ABASTECIMENTO	1	F	3	91	0	100	40.000
TOTAL - FISCAL									40.000
TOTAL - GERAL									40.000

(*) Prioridade LDO (**) Projeto em Andamento (***) Conservação de Patrimônio

(EF) Emendas Parlamentares ao PLOA (EPP) Emendas Parlamentares de Prioridades do PLDO

ANEXO III

CRÉDITO ESPECIAL - REMANEJAMENTO DE DOTAÇÕES R$ 1,00

ANEXO A LEI Nº CANCELAMENTO

ÓRGÃO 22000 SECRETARIA DE ESTADO DE OBRAS

UNIDADE 22204 COMPANHIA URBANIZADORA DA NOVA CAPITAL DO BRASIL

ORÇAMENTO FISCAL E DA SEGURIDADE SOCIAL

FUNÇÃO	PROGRAMÁTICA	PROGRAMAÇÃO/ATIVIDADE/PROJETO	ESFERA	ESPÉCIE	GRUPO DESPESA	MODALIDADE	UNIDADE ORÇAMENTÁRIA	FONTE	DOTAÇÃO
0700	CIDADE LIMPA E URBANIZADA - GARANTIA DE BEM ESTAR SOCIAL								[illegible]
		ATIVIDADES							
15 452	0700 2008	MANUTENÇÃO DE ÁREAS URBANIZADAS E AJARDINADAS							
15 452	0700 2008 0001	(***) MANUTENÇÃO DE ÁREAS VERDES	99	F	3	90	0	100	3.904.000
3300	DIVULGAÇÃO OFICIAL								[illegible]
		ATIVIDADES							
15 131	3300 2000	PUBLICIDADE E PROPAGANDA							
15 131	3300 2000 0000	PUBLICIDADE E PROPAGANDA DA COMPANHIA URBANIZADORA DA NOVA CAPITAL DO BRASIL	99	F	3	90	0	100	200.000
TOTAL - FISCAL									3.154.000
TOTAL - GERAL									3.154.000

(*) Prioridade LDO (**) Projeto em Andamento (***) Conservação de Patrimônio

(EF) Emendas Parlamentares ao PLOA (EPP) Emendas Parlamentares de Prioridades do PLDO

ANEXO III R$ 1,00

CRÉDITO ESPECIAL - REMANEJAMENTO DE DOTAÇÕES

CANCELAMENTO

ANEXO A LEI Nº

ÓRGÃO 24000 SECRETARIA DE ESTADO DE SEGURANÇA PÚBLICA

UNIDADE 24201 DEPARTAMENTO DE TRÂNSITO DO DISTRITO FEDERAL

ORÇAMENTO FISCAL E DA SEGURIDADE SOCIAL

FUNC	PROGRAMÁTICA	PROGRAMA/AÇÃO/SUBTÍTULO/PRODUTO	REG	ESF	GND	MOD	USO	FTE	DOTAÇÃO
0193		POLICIAMENTO E FISCALIZAÇÃO DE TRÂNSITO							600000
		ATIVIDADES							
06 122	0193 8517	MANUTENÇÃO DE SERVIÇOS ADMINISTRATIVOS GERAIS							600.000
06 122	0193 8517 0011	MANUTENÇÃO DE SERVIÇOS ADMINISTRATIVOS GERAIS DO DEPARTAMENTO DE TRÂNSITO DO DISTRITO FEDERAL	99	F	3	90	0	220	600.000
TOTAL - FISCAL									600.000
TOTAL - GERAL									600.000

(*) Prioridade LDO (**) Projeto em Andamento (***) Conservação de Patrimônio

(EP) Emendas Parlamentares ao PLOA (EPP) Emendas Parlamentares às Prioridades do PLDO

ANEXO III R$ 1,00

CRÉDITO ESPECIAL - REMANEJAMENTO DE DOTAÇÕES

CANCELAMENTO

ANEXO A LEI Nº

ÓRGÃO 28000 SECRETARIA DE ESTADO DE DESENVOLVIMENTO URBANO E MEIO AMBIENTE

UNIDADE 28205 SERVIÇO DE LIMPEZA URBANA - SLU

ORÇAMENTO FISCAL E DA SEGURIDADE SOCIAL

FUNC	PROGRAMÁTICA	PROGRAMA/AÇÃO/SUBTÍTULO/PRODUTO	REG	ESF	GND	MOD	USO	FTE	DOTAÇÃO
1050		GERENCIAMENTO INTEGRADO DE RESÍDUO SÓLIDO URBANO							5000000
		ATIVIDADES							
15 452	1050 2079	EXECUÇÃO E MANUTENÇÃO DAS ATIVIDADES DE LIMPEZA PÚBLICA							5.000.000
15 452	1050 2079 6416	(***) EXECUÇÃO E MANUTENÇÃO DAS ATIVIDADES DE LIMPEZA PÚBLICA	99	F	4	90	0	100	5.000.000
TOTAL - FISCAL									5.000.000
TOTAL - GERAL									5.000.000

(*) Prioridade LDO (**) Projeto em Andamento (***) Conservação de Patrimônio

(EP) Emendas Parlamentares ao PLOA (EPP) Emendas Parlamentares às Prioridades do PLDO

ANEXO IV R$ 1,00

CRÉDITO SUPLEMENTAR - EXCESSO DE ARRECADAÇÃO

SUPLEMENTAÇÃO

ANEXO A LEI Nº

ÓRGÃO 11000 SECRETARIA DE ESTADO DE GOVERNO

UNIDADE 11115 REGIÃO ADMINISTRATIVA XIII - SANTA MARIA

ORÇAMENTO FISCAL E DA SEGURIDADE SOCIAL

FUNC	PROGRAMÁTICA	PROGRAMA/AÇÃO/SUBTÍTULO/PRODUTO	REG	ESF	GND	MOD	USO	FTE	DOTAÇÃO
0664		URBANIZAÇÃO							1350000
		PROJETOS							
15 451	0664 1110	EXECUÇÃO DE OBRAS DE URBANIZAÇÃO							1.350.000
15 451	0664 1110 6639	EXECUÇÃO DE OBRAS DE URBANIZAÇÃO EM SANTA MARIA	13	F	4	90	0	140	1.350.000
TOTAL - FISCAL									1.350.000
TOTAL - GERAL									1.350.000

(*) Prioridade LDO (**) Projeto em Andamento (***) Conservação de Patrimônio

(EP) Emendas Parlamentares ao PLOA (EPP) Emendas Parlamentares às Prioridades do PLDO

ANEXO V R$ 1,00

CRÉDITO SUPLEMENTAR - REMANEJAMENTO DE DOTAÇÕES

SUPLEMENTAÇÃO

ANEXO A LEI Nº

ÓRGÃO 18000 SECRETARIA DE ESTADO DE EDUCAÇÃO

UNIDADE 18101 SECRETARIA DE ESTADO DE EDUCAÇÃO

ORÇAMENTO FISCAL E DA SEGURIDADE SOCIAL

FUNC	PROGRAMÁTICA	PROGRAMA/AÇÃO/SUBTÍTULO/PRODUTO	REG	ESF	GND	MOD	USO	FTE	DOTAÇÃO
0138		APOIO AO EDUCANDO							3000000
		ATIVIDADES							
12 364	0138 3006	PROGRAMA RENDA MÍNIMA							3.000.000
12 364	0138 3006 0001	PROGRAMA RENDA MÍNIMA	90	F	3	90	0	100	3.000.000
TOTAL - FISCAL									3.000.000
TOTAL - GERAL									3.000.000

(*) Prioridade LDO (**) Projeto em Andamento (***) Conservação de Patrimônio

(EP) Emendas Parlamentares ao PLOA (EPP) Emendas Parlamentares às Prioridades do PLDO

ANEXO VI R$ 1,00

CRÉDITO ESPECIAL - REMANEJAMENTO DE DOTAÇÕES

SUPLEMENTAÇÃO

ANEXO A LEI Nº

ÓRGÃO 14000 SECRETARIA DE ESTADO DE AGRICULTURA, PECUÁRIA E ABASTECIMENTO

UNIDADE 14101 SECRETARIA DE ESTADO DE AGRICULTURA, PECUÁRIA E ABASTECIMENTO

ORÇAMENTO FISCAL E DA SEGURIDADE SOCIAL

FUNC	PROGRAMÁTICA	PROGRAMA/AÇÃO/SUBTÍTULO/PRODUTO	REG	ESF	GND	MOD	USO	FTE	DOTAÇÃO
0001		PROGRAMA PARA OPERAÇÃO ESPECIAL							40000
		OPERAÇÕES ESPECIAIS							
28 843	0001 9096	AMORTIZAÇÃO E ENCARGOS DA DÍVIDA PÚBLICA RELATIVA AO INSS E PASEP							40.000
28 843	0001 9096 0003	AMORTIZAÇÃO E ENCARGOS DA DÍVIDA PÚBLICA RELATIVA AO INSS DA SECRETARIA DE ESTADO DE AGRICULTURA, PECUÁRIA E ABASTECIMENTO	99	F	6	90	0	100	40.000
TOTAL - FISCAL									40.000
TOTAL - GERAL									40.000

(*) Prioridade LDO (**) Projeto em Andamento (***) Conservação de Patrimônio

(EP) Emendas Parlamentares ao PLOA (EPP) Emendas Parlamentares às Prioridades do PLDO

ANEXO VI R$ 1,00

CRÉDITO ESPECIAL - REMANEJAMENTO DE DOTAÇÕES

SUPLEMENTAÇÃO

ANEXO A LEI Nº

ÓRGÃO 22000 SECRETARIA DE ESTADO DE OBRAS

UNIDADE 22201 COMPANHIA URBANIZADORA DA NOVA CAPITAL DO BRASIL

ORÇAMENTO FISCAL E DA SEGURIDADE SOCIAL

FUNC	PROGRAMÁTICA	PROGRAMA/AÇÃO/SUBTÍTULO/PRODUTO	REG	ESF	GND	MOD	USO	FTE	DOTAÇÃO
0001		PROGRAMA PARA OPERAÇÃO ESPECIAL							3154000
		OPERAÇÕES ESPECIAIS							
28 843	0001 9096	AMORTIZAÇÃO E ENCARGOS DA DÍVIDA PÚBLICA RELATIVA AO INSS E PASEP							3.154.000
28 843	0001 9096 0002	AMORTIZAÇÃO E ENCARGOS DA DÍVIDA PÚBLICA RELATIVA AO INSS DA COMPANHIA URBANIZADORA DA NOVA CAPITAL DO BRASIL	99	F	2	90	0	100	312.000
				F	6	90	0	100	2.842.000
TOTAL - FISCAL									3.154.000
TOTAL - GERAL									3.154.000

(*) Prioridade LDO (**) Projeto em Andamento (***) Conservação de Patrimônio

(EP) Emendas Parlamentares ao PLOA (EPP) Emendas Parlamentares às Prioridades do PLDO

ANEXO VI R$ 1,00

CRÉDITO ESPECIAL - REMANEJAMENTO DE DOTAÇÕES

SUPLEMENTAÇÃO

ANEXO A LEI Nº

ÓRGÃO 24000 SECRETARIA DE ESTADO DE SEGURANÇA PÚBLICA

UNIDADE 24201 DEPARTAMENTO DE TRÂNSITO DO DISTRITO FEDERAL

ORÇAMENTO FISCAL E DA SEGURIDADE SOCIAL

FUNC	PROGRAMÁTICA	PROGRAMA/AÇÃO/SUBTÍTULO/PRODUTO	REG	ESF	GND	MOD	USO	FTE	DOTAÇÃO
0001		PROGRAMA PARA OPERAÇÃO ESPECIAL							608000
		OPERAÇÕES ESPECIAIS							
28 843	0001 9096	AMORTIZAÇÃO E ENCARGOS DA DÍVIDA PÚBLICA RELATIVA AO INSS E PASEP							608.000
28 843	0001 9096 0004	AMORTIZAÇÃO E ENCARGOS DA DÍVIDA PÚBLICA RELATIVA AO INSS DO DEPARTAMENTO DE TRÂNSITO DO DISTRITO FEDERAL	99	F	2	90	0	220	61.587
				F	6	90	0	220	546.413
TOTAL - FISCAL									608.000
TOTAL - GERAL									608.000

(*) Prioridade LDO (**) Projeto em Andamento (***) Conservação de Patrimônio

(EP) Emendas Parlamentares ao PLOA (EPP) Emendas Parlamentares às Prioridades do PLDO

ANEXO VI R$ 1,00

CRÉDITO ESPECIAL - REMANEJAMENTO DE DOTAÇÕES

SUPLEMENTAÇÃO

ANEXO A LEI Nº

ÓRGÃO 47000 SECRETARIA DE ESTADO DE HABITAÇÃO DO DISTRITO FEDERAL

UNIDADE 47101 SECRETARIA DE ESTADO DE HABITAÇÃO DO DISTRITO FEDERAL

ORÇAMENTO FISCAL E DA SEGURIDADE SOCIAL

FUNC	PROGRAMÁTICA	PROGRAMA/AÇÃO/SUBTÍTULO/PRODUTO	REG	ESF	GND	MOD	USO	FTE	DOTAÇÃO
0001		PROGRAMA PARA OPERAÇÃO ESPECIAL							30000
		OPERAÇÕES ESPECIAIS							
28 845	0001 9050	RESSARCIMENTOS, INDENIZAÇÕES E RESTITUIÇÕES							30.000
28 845	0001 9050 7081	RESSARCIMENTOS, INDENIZAÇÕES E RESTITUIÇÕES DA SECRETARIA DE ESTADO DE HABITAÇÃO DO DISTRITO FEDERAL	99	F	3	90	0	100	30.000
0100		APOIO ADMINISTRATIVO							1000000
		ATIVIDADES							
16 122	0100 8517	MANUTENÇÃO DE SERVIÇOS ADMINISTRATIVOS GERAIS							1.000.000
16 122	0100 8517 7040	MANUTENÇÃO DE SERVIÇOS ADMINISTRATIVOS GERAIS DA SECRETARIA DE ESTADO DE HABITAÇÃO DO DISTRITO FEDERAL	99	F	3	90	0	100	740.000
				F	4	90	0	100	260.000
0650		INFORMAÇÃO PARA TODOS							1000000
		ATIVIDADES							
16 126	0650 2436	MANUTENÇÃO DOS SISTEMA DE INFORMAÇÃO							300.000
16 126	0650 2436 0004	MANUTENÇÃO DO SISTEMA DE INFORMAÇÃO PARA HABITAÇÃO	99	F	3	90	0	100	300.000
		PROJETOS							
16 126	0650 1530	IMPLEMENTAÇÃO E OPERACIONALIZAÇÃO DOS SISTEMAS DE INFORMAÇÃO PARA O PLANEJAMENTO URBANO, TERRITORIAL, HABITACIONAL E AMBIENTAL DO DISTRITO FEDERAL							700.000
16 126	0650 1530 0002	IMPLEMENTAÇÃO DO SISTEMA DE INFORMAÇÃO PARA HABITAÇÃO	99	F	3	90	0	100	500.000
				F	4	90	0	100	200.000
0750		GESTÃO DE PESSOAS							670000
		ATIVIDADES							
16 122	0750 8504	CONCESSÃO DE BENEFÍCIOS A SERVIDORES							670.000
16 122	0750 8504 7017	CONCESSÃO DE BENEFÍCIOS AOS SERVIDORES DA SECRETARIA DE ESTADO DE HABITAÇÃO DO DISTRITO FEDERAL	99	F	3	90	0	100	670.000
1300		DESENVOLVIMENTO HABITACIONAL							2300000
		QdProd1							

ANEXO VI R$ 1,00

CRÉDITO ESPECIAL - REMANEJAMENTO DE DOTAÇÕES

SUPLEMENTAÇÃO

ANEXO A LEI Nº

ÓRGÃO 47000 SECRETARIA DE ESTADO DE HABITAÇÃO DO DISTRITO FEDERAL

UNIDADE 47101 SECRETARIA DE ESTADO DE HABITAÇÃO DO DISTRITO FEDERAL

ORÇAMENTO FISCAL E DA SEGURIDADE SOCIAL

FUNC	PROGRAMÁTICA	PROGRAMA/AÇÃO/SUBTÍTULO/PRODUTO	REG	ESF	GND	MOD	USO	FTE	DOTAÇÃO
		ATIVIDADES							
16 482	1300 4045	GESTÃO DE POLÍTICA HABITACIONAL							2.300.000
16 482	1300 4045 0001	GESTÃO DE POLÍTICA HABITACIONAL	99	F	3	90	0	100	2.300.000
1301		DEFESA E GARANTIA DOS DIREITOS HUMANOS							40000
		ATIVIDADES							
14 421	1301 2436	MANUTENÇÃO DO PROGRAMA REINTEGRA CIDADÃO							40.000
14 421	1301 2436 0026	MANUTENÇÃO DO PROGRAMA REINTEGRA CIDADÃO DA SECRETARIA DE ESTADO DE HABITAÇÃO DO DISTRITO FEDERAL	99	F	3	90	0	100	40.000
TOTAL - FISCAL									5.000.000
TOTAL - GERAL									5.000.000

(*) Prioridade LDO (**) Projeto em Andamento (***) Conservação de Patrimônio

(EP) Emendas Parlamentares ao PLOA (EPP) Emendas Parlamentares às Prioridades do PLDO

ANEXO VII R$1,00

CRÉDITO SUPLEMENTAR - REMANEJAMENTO DE DOTAÇÕES

CANCELAMENTO

ANEXO A LEI Nº

ÓRGÃO 14 000 SECRETARIA DE ESTADO DE AGRICULTURA, PECUÁRIA E ABASTECIMENTO

UNIDADE 14 101 SECRETARIA DE ESTADO DE AGRICULTURA, PECUÁRIA E ABASTECIMENTO

ORÇAMENTO FISCAL E SEGURIDADE

FUNC	PROGRAMÁTICA	PROGRAMAÇÃO/SUBTÍTULO/PRODUTO	REG	ESF	GND	MOD	USO	FTE	DOTAÇÃO
0169		PROMOÇÃO COMUNITÁRIA							
		PROJETOS							
20 122	0169 5741	CONSTRUÇÃO DO CENTRO DE CAPACITAÇÃO DO TRABALHADOR E PRODUTOR RURAL							425 000
20 122	0169 5741 0004	CONSTRUÇÃO E INFRA-ESTRUTURA PARA COMERCIALIZAÇÃO E CAPACITAÇÃO DO AGRICULTOR FAMILIAR - PRONAF NO DISTRITO FEDERAL	99	F	4	90	0	100	425 000
1100		DESENVOLVIMENTO DOS AGRONEGÓCIOS							
20 605	1100 1891	IMPLANTAÇÃO DE PÓLOS DE AGRICULTURA ORGÂNICA							450 000
20 605	1100 1891 0001	IMPLANTAÇÃO DE PÓLOS DE AGRICULTURA ORGÂNICA	99	F	4	90	0	100	450 000
TOTAL - FISCAL									875 000
TOTAL - SEGURIDADE									
TOTAL - GERAL									875 000

(*) Prioridade LDO (**) Projeto em Andamento (***) Conservação de Patrimônio

ANEXO VII R$1,00

CRÉDITO SUPLEMENTAR - REMANEJAMENTO DE DOTAÇÕES

CANCELAMENTO

ANEXO A LEI Nº

ÓRGÃO 20 000 SECRETARIA DE ESTADO DE DESENVOLVIMENTO ECONÔMICO E TURISMO

UNIDADE 20 101 SECRETARIA DE ESTADO DE DESENVOLVIMENTO ECONÔMICO E TURISMO

ORÇAMENTO FISCAL E SEGURIDADE

FUNC	PROGRAMÁTICA	PROGRAMAÇÃO/SUBTÍTULO/PRODUTO	REG	ESF	GND	MOD	USO	FTE	DOTAÇÃO
3900		DESENVOLVIMENTO ECONÔMICO DO DISTRITO FEDERAL							1 300 000
		ATIVIDADES							
22 661	3900 3659	PROMOÇÃO DE ATIVIDADES ECONÔMICAS							1 300 000
22 661	3900 3659 0001	PROMOÇÃO DE ATIVIDADES ECONÔMICAS	99	F	3	90	0	100	1 300 000
TOTAL - FISCAL									1 300 000
TOTAL - SEGURIDADE									
TOTAL - GERAL									1 300 000

(*) Prioridade LDO (**) Projeto em Andamento (***) Conservação de Patrimônio

ANEXO VII R$1,00

CRÉDITO SUPLEMENTAR - REMANEJAMENTO DE DOTAÇÕES

CANCELAMENTO

ANEXO A LEI Nº

ÓRGÃO 40 000 SECRETARIA DE ESTADO DE CIÊNCIA E TECNOLOGIA

UNIDADE 40 101 SECRETARIA DE ESTADO DE CIÊNCIA E TECNOLOGIA

ORÇAMENTO FISCAL E SEGURIDADE

FUNC	PROGRAMÁTICA	PROGRAMAÇÃO/SUBTÍTULO/PRODUTO	REG	ESF	GND	MOD	USO	FTE	DOTAÇÃO
1000		DESENVOLVIMENTO CIENTÍFICO E TECNOLÓGICO							483 000
		ATIVIDADES							
19 572	1000 5833	IMPLANTAÇÃO DO PARQUE DE BIOTECNOLOGIA							483 000
19 572	1000 5833 0001	IMPLANTAÇÃO DO PARQUE DE BIOTECNOLOGIA	99	F	3	90	0	100	250 000
			99	F	4	90	0	100	233 000
TOTAL - FISCAL									483 000
TOTAL - SEGURIDADE									
TOTAL - GERAL									483 000

(*) Prioridade LDO (**) Projeto em Andamento (***) Conservação de Patrimônio

ANEXO VIII R$ 1,00

CRÉDITO SUPLEMENTAR - REMANEJAMENTO DE DOTAÇÕES

SUPLEMENTAÇÃO

ANEXO À LEI Nº

ÓRGÃO 34 000 SECRETARIA DE ESTADO DE ESPORTE

UNIDADE 34 101 SECRETARIA DE ESTADO DE ESPORTE

ORÇAMENTO FISCAL E SEGURIDADE

FUNC	PROGRAMÁTICA	PROGRAMAÇÃO/SUBTÍTULO/PRODUTO	REG	ESF	GND	MOD	USO	FTE	DOTAÇÃO
	4080	ESPORTE: MENTE CORPO EM EQUILÍBRIO							2.650.000
		ATIVIDADES							
27 811	4080 9073	APOIO AO ESPORTE, EDUCAÇÃO FÍSICA E LAZER							2.650.000
27 811	4080 9073 6641	APOIO AO ESPORTE, EDUCAÇÃO FÍSICA E LAZER	99	F	3	90	0	100	2.650.000
TOTAL - FISCAL									
TOTAL - SEGURIDADE									2.650.000
TOTAL - GERAL									2.650.000

(*) Prioridade LDO (**) Projeto em Andamento (***) Conservação de Patrimônio

(Autoria do Projeto: Poder Executivo)

SANCIONADO EM 14/11/2008

Abre crédito adicional à Lei Orçamentária Anual do Distrito Federal, no valor de R$ 15.810.000,00 (quinze milhões, oitocentos e dez mil reais).

A CÂMARA LEGISLATIVA DO DISTRITO FEDERAL decreta:

Art. 1º Fica aberto, nos termos do art. 44 da Lei 4.008, de 30 de agosto de 2007, ao Orçamento Anual do Distrito Federal (Lei nº 4.073, de 28 de dezembro de 2007), para o exercício financeiro de 2008, crédito adicional, no valor de R$ 15.810.000,00 (quinze milhões, oitocentos e dez mil reais), sendo:

I – crédito suplementar no valor de R$ 7.008.000,00 (sete milhões e oito mil reais), para atender às programações orçamentárias constantes dos anexos IV, V e VIII;

II – crédito especial no valor de R$ 8.802.000,00 (oito milhões, oitocentos e dois mil reais), para atender às programações orçamentárias constantes do anexo VI.

Art. 2º O crédito adicional de que trata o artigo anterior será financiado nos termos do art. 43, § 1º, II e III da Lei nº 4.320, de 17 de março de 1964, pelo excesso de arrecadação da Receita do Tesouro do Distrito Federal relativo ao Imposto sobre Transmissão "Inter Vivos" de Bens Imóveis e de Direitos Reais Sobre Imóveis – Normal no montante de R$ 1.350.000,00 (um milhão, trezentos e cinqüenta mil reais), e pela anulação de dotações orçamentárias consignadas no vigente orçamento, no montante de R$ 14.460.000,00 (quatorze milhões, quatrocentos e sessenta mil reais), conforme anexos II, III e VII.

Art. 3º Em função do disposto no artigo anterior, a receita do Distrito Federal fica acrescida na forma do anexo I.

Art. 4º Fica o Poder Executivo autorizado a proceder às suplementações orçamentárias, até o limite estabelecido no art. 8º da Lei nº 4.073, de 28 de dezembro de 2007, em favor da Secretaria de Estado de Habitação do Distrito Federal.

Art. 5º Esta Lei entra em vigor na data da sua publicação.

Art. 6º Revogam-se as disposições em contrário.

Brasília, 11 de novembro de 2008

DEPUTADO ALÍRIO NETO

Presidente

ANEXO I R$ 1,00

ANEXO À LEI Nº 00000 — RECEITA — RECURSO DE TODAS AS FONTES

99 DISTRITO FEDERAL

99999 DISTRITO FEDERAL

ESPECIFICAÇÃO	ESFERA ORÇAMENTÁRIA	DESDOBRAMENTO	FONTE	CATEGORIA ECONÔMICA
10000000 RECEITAS CORRENTES				1.350.000
	FISCAL			1.350.000
11000000 RECEITA TRIBUTÁRIA			1.350.000	
	FISCAL		1.350.000	
11100000 IMPOSTOS				
11120801 ITBI - NORMAL		1.350.000		
	FISCAL	1.350.000		
			TOTAL	1.350.000
			FISCAL	1.350.000

ANEXO II R$ 1,00

CRÉDITO SUPLEMENTAR - REMANEJAMENTO DE DOTAÇÕES

CANCELAMENTO

ANEXO À LEI Nº

ÓRGÃO 18000 SECRETARIA DE ESTADO DE EDUCAÇÃO

UNIDADE 18101 SECRETARIA DE ESTADO DE EDUCAÇÃO

ORÇAMENTO FISCAL E DA SEGURIDADE SOCIAL

FUNC	PROGRAMÁTICA	PROGRAMA/AÇÃO/SUBTÍTULO/PRODUTO	REG	ESF	GND	MOD	USO	FTE	DOTAÇÃO
	0142	EDUCANDO SEMPRE							3.000.000
		ATIVIDADES							
12 361	0142 2300	MANUTENÇÃO DO ENSINO FUNDAMENTAL							3.000.000
12 361	0142 2300 0006	MANUTENÇÃO DO ENSINO FUNDAMENTAL DA REDE PÚBLICA DO DISTRITO FEDERAL	99	F	3	90	0	100	3.000.000
TOTAL - FISCAL									3.000.000
TOTAL - GERAL									3.000.000

(*) Prioridade LDO (**) Projeto em Andamento (***) Conservação de Patrimônio

(EP) Emendas Parlamentares ao PLOA (EPP) Emendas Parlamentares às Prioridades do PLDO

ANEXO III R$ 1,00

CRÉDITO ESPECIAL - REMANEJAMENTO DE DOTAÇÕES

CANCELAMENTO

ANEXO À LEI Nº

ÓRGÃO 14000 SECRETARIA DE ESTADO DE AGRICULTURA, PECUÁRIA E ABASTECIMENTO

UNIDADE 14101 SECRETARIA DE ESTADO DE AGRICULTURA, PECUÁRIA E ABASTECIMENTO

ORÇAMENTO FISCAL E DA SEGURIDADE SOCIAL

FUNC	PROGRAMÁTICA	PROGRAMA/AÇÃO/SUBTÍTULO/PRODUTO	REG	ESF	GND	MOD	USO	FTE	DOTAÇÃO
	0100	APOIO ADMINISTRATIVO							40.000
		ATIVIDADES							
20 122	0100 8517	MANUTENÇÃO DE SERVIÇOS ADMINISTRATIVOS GERAIS							40.000
20 122	0100 8517 0094	MANUTENÇÃO DE SERVIÇOS ADMINISTRATIVOS GERAIS DA SECRETARIA DE ESTADO DE AGRICULTURA, PECUÁRIA E ABASTECIMENTO	1	F	1	90	0	100	40.000
TOTAL - FISCAL									40.000
TOTAL - GERAL									40.000

(*) Prioridade LDO (**) Projeto em Andamento (***) Conservação de Patrimônio

(EP) Emendas Parlamentares ao PLOA (EPP) Emendas Parlamentares às Prioridades do PLDO

ANEXO [illegible] R$ 1,00

CRÉDITO ESPECIAL - REMANEJAMENTO DE DOTAÇÕES

CANCELAMENTO

ANEXO À LEI Nº

ÓRGÃO 22000 SECRETARIA DE ESTADO DE OBRAS

UNIDADE 22201 COMPANHIA URBANIZADORA DA NOVA CAPITAL DO BRASIL

ORÇAMENTO FISCAL E DA SEGURIDADE SOCIAL

FUNC	PROGRAMÁTICA	PROGRAMA/AÇÃO/SUBTÍTULO/PRODUTO	REG	ESF	GND	MOD	USO	FTE	DOTAÇÃO
	0700	CIDADE LIMPA E URBANIZADA - GARANTIA DO BEM ESTAR SOCIAL							2954000
		ATIVIDADES							
15 452	0700 0000	MANUTENÇÃO DE ÁREAS URBANIZADAS E AJARDINADAS							2.954.000
15 452	0700 0000 0000	(***) MANUTENÇÃO DE ÁREAS VERDES	99	F	3	90	0	100	2.954.000
	7200	DIVULGAÇÃO OFICIAL							200000
		ATIVIDADES							
04 131	0000 0000	PUBLICIDADE E PROPAGANDA							200.000
04 131	0000 0000 0000	PUBLICIDADE E PROPAGANDA DA COMPANHIA URBANIZADORA DA NOVA CAPITAL DO BRASIL	99	F	3	90	0	100	200.000
TOTAL - FISCAL									3.154.000
TOTAL - GERAL									3.154.000

(*) Prioridade LDO (**) Projeto em Andamento (***) Conservação de Patrimônio

(EP) Emendas Parlamentares ao PLOA (EPP) Emendas Parlamentares às Prioridades do PLDO

ANEXO [illegible] R$ 1,00

CRÉDITO ESPECIAL - REMANEJAMENTO DE DOTAÇÕES

CANCELAMENTO

ANEXO À LEI Nº

ÓRGÃO 24000 SECRETARIA DE ESTADO DE SEGURANÇA PÚBLICA

UNIDADE 24201 DEPARTAMENTO DE TRÂNSITO DO DISTRITO FEDERAL

ORÇAMENTO FISCAL E DA SEGURIDADE SOCIAL

FUNC	PROGRAMÁTICA	PROGRAMA/AÇÃO/SUBTÍTULO/PRODUTO	REG	ESF	GND	MOD	USO	FTE	DOTAÇÃO
	0193	POLICIAMENTO E FISCALIZAÇÃO DE TRÂNSITO							600000
		ATIVIDADES							
06 122	0193 8517	MANUTENÇÃO DE SERVIÇOS ADMINISTRATIVOS GERAIS							600.000
06 122	0193 8517 0022	MANUTENÇÃO DE SERVIÇOS ADMINISTRATIVOS GERAIS DO DEPARTAMENTO DE TRÂNSITO DO DISTRITO FEDERAL	99	F	3	90	0	220	600.000
TOTAL - FISCAL									600.000
TOTAL - GERAL									600.000

(*) Prioridade LDO (**) Projeto em Andamento (***) Conservação de Patrimônio

(EP) Emendas Parlamentares ao PLOA (EPP) Emendas Parlamentares às Prioridades do PLDO

ANEXO [illegible] R$ 1,00

CRÉDITO ESPECIAL - REMANEJAMENTO DE DOTAÇÕES

CANCELAMENTO

ANEXO À LEI Nº

ÓRGÃO 28000 SECRETARIA DE ESTADO DE DESENVOLVIMENTO URBANO E MEIO AMBIENTE

UNIDADE 28201 SERVIÇO DE LIMPEZA URBANA - SLU

ORÇAMENTO FISCAL E DA SEGURIDADE SOCIAL

FUNC	PROGRAMÁTICA	PROGRAMA/AÇÃO/SUBTÍTULO/PRODUTO	REG	ESF	GND	MOD	USO	FTE	DOTAÇÃO
	1050	GERENCIAMENTO INTEGRADO DE RESÍDUO SÓLIDO URBANO							5000000
		ATIVIDADES							
15 452	1050 2079	EXECUÇÃO E MANUTENÇÃO DAS ATIVIDADES DE LIMPEZA PÚBLICA							5.000.000
15 452	1050 2079 6116	(***) EXECUÇÃO E MANUTENÇÃO DAS ATIVIDADES DE LIMPEZA PÚBLICA	99	F	4	90	0	100	5.000.000
TOTAL - FISCAL									5.000.000
TOTAL - GERAL									5.000.000

(*) Prioridade LDO (**) Projeto em Andamento (***) Conservação de Patrimônio

(EP) Emendas Parlamentares ao PLOA (EPP) Emendas Parlamentares às Prioridades do PLDO

ANEXO IV R$ 1,00

CRÉDITO SUPLEMENTAR - EXCESSO DE ARRECADAÇÃO

SUPLEMENTAÇÃO

ANEXO À LEI Nº

ÓRGÃO 11000 SECRETARIA DE ESTADO DE GOVERNO

UNIDADE 11115 REGIÃO ADMINISTRATIVA XIII - SANTA MARIA

ORÇAMENTO FISCAL E DA SEGURIDADE SOCIAL

FUNC	PROGRAMÁTICA	PROGRAMA/AÇÃO/SUBTÍTULO/PRODUTO	REG	ESF	GND	MOD	USO	FTE	DOTAÇÃO
	0084	URBANIZAÇÃO							1350000
		PROJETOS							
15 451	0084 1110	EXECUÇÃO DE OBRAS DE URBANIZAÇÃO							1.350.000
15 451	0084 1110 4630	EXECUÇÃO DE OBRAS DE URBANIZAÇÃO EM SANTA MARIA	13	F	4	90	0	100	1.350.000
TOTAL - FISCAL									1.350.000
TOTAL - GERAL									1.350.000

(*) Prioridade LDO (**) Projeto em Andamento (***) Conservação de Patrimônio

(EP) Emendas Parlamentares ao PLOA (EPP) Emendas Parlamentares às Prioridades do PLDO

ANEXO V R$ 1,00

CRÉDITO SUPLEMENTAR - REMANEJAMENTO DE DOTAÇÕES

SUPLEMENTAÇÃO

ANEXO À LEI Nº

ÓRGÃO 18000 SECRETARIA DE ESTADO DE EDUCAÇÃO

UNIDADE 18101 SECRETARIA DE ESTADO DE EDUCAÇÃO

ORÇAMENTO FISCAL E DA SEGURIDADE SOCIAL

FUNC	PROGRAMÁTICA	PROGRAMA/AÇÃO/SUBTÍTULO/PRODUTO	REG	ESF	GND	MOD	USO	FTE	DOTAÇÃO
	0138	APOIO AO EDUCANDO							3000000
		ATIVIDADES							
12 361	0138 2886	PROGRAMA RENDA MINHA							3.000.000
12 361	0138 2886 0001	PROGRAMA RENDA MINHA	99	F	3	90	0	100	3.000.000
TOTAL - FISCAL									3.000.000
TOTAL - GERAL									3.000.000

(*) Prioridade LDO (**) Projeto em Andamento (***) Conservação de Patrimônio

(EP) Emendas Parlamentares ao PLOA (EPP) Emendas Parlamentares às Prioridades do PLDO

ANEXO VI R$ 1,00

CRÉDITO ESPECIAL - REMANEJAMENTO DE DOTAÇÕES

SUPLEMENTAÇÃO

ANEXO À LEI Nº

ÓRGÃO 14000 SECRETARIA DE ESTADO DE AGRICULTURA, PECUÁRIA E ABASTECIMENTO

UNIDADE 14101 SECRETARIA DE ESTADO DE AGRICULTURA, PECUÁRIA E ABASTECIMENTO

ORÇAMENTO FISCAL E DA SEGURIDADE SOCIAL

FUNC	PROGRAMÁTICA	PROGRAMA/AÇÃO/SUBTÍTULO/PRODUTO	REG	ESF	GND	MOD	USO	FTE	DOTAÇÃO
	0001	PROGRAMA PARA OPERAÇÃO ESPECIAL							40000
		OPERAÇÕES ESPECIAIS							
28 843	0001 9096	AMORTIZAÇÃO E ENCARGOS DA DÍVIDA PÚBLICA RELATIVA AO INSS E PASEP							40.000
28 843	0001 9096 0003	AMORTIZAÇÃO E ENCARGOS DA DÍVIDA PÚBLICA RELATIVA AO INSS DA SECRETARIA DE ESTADO DE AGRICULTURA, PECUÁRIA E ABASTECIMENTO	99	F	6	90	0	100	40.000
TOTAL - FISCAL									40.000
TOTAL - GERAL									40.000

(*) Prioridade LDO (**) Projeto em Andamento (***) Conservação de Patrimônio

(EP) Emendas Parlamentares ao PLOA (EPP) Emendas Parlamentares às Prioridades do PLDO

ANEXO VI R$ 1,00

CRÉDITO ESPECIAL - REMANEJAMENTO DE DOTAÇÕES

SUPLEMENTAÇÃO

ANEXO À LEI Nº

ÓRGÃO 22000 SECRETARIA DE ESTADO DE OBRAS

UNIDADE 22201 COMPANHIA URBANIZADORA DA NOVA CAPITAL DO BRASIL

ORÇAMENTO FISCAL E DA SEGURIDADE SOCIAL

FUNC	PROGRAMÁTICA	PROGRAMA/AÇÃO/SUBTÍTULO/PRODUTO	REG	ESF	GND	MOD	USO	FTE	DOTAÇÃO
	0001	PROGRAMA PARA OPERAÇÃO ESPECIAL							3154000
		OPERAÇÕES ESPECIAIS							
28 843	0001 9096	AMORTIZAÇÃO E ENCARGOS DA DÍVIDA PÚBLICA RELATIVA AO INSS E PASEP							3.154.000
28 843	0001 9096 0002	AMORTIZAÇÃO E ENCARGOS DA DÍVIDA PÚBLICA RELATIVA AO INSS DA COMPANHIA URBANIZADORA DA NOVA CAPITAL DO BRASIL	99	F	2	90	0	100	312.000
				F	6	90	0	100	2.842.000
TOTAL - FISCAL									3.154.000
TOTAL - GERAL									3.154.000

(*) Prioridade LDO (**) Projeto em Andamento (***) Conservação de Patrimônio

(EP) Emendas Parlamentares ao PLOA (EPP) Emendas Parlamentares às Prioridades do PLDO

ANEXO VI — R$ 1,00

CRÉDITO ESPECIAL - REMANEJAMENTO DE DOTAÇÕES

SUPLEMENTAÇÃO

ANEXO À LEI Nº

ÓRGÃO 24000 SECRETARIA DE ESTADO DE SEGURANÇA PÚBLICA

UNIDADE 24201 DEPARTAMENTO DE TRÂNSITO DO DISTRITO FEDERAL

ORÇAMENTO FISCAL E DA SEGURIDADE SOCIAL

FUNC	PROGRAMÁTICA	PROGRAMA/AÇÃO/SUBTÍTULO/PRODUTO	REG	ESF	GND	MOD	USO	FTE	DOTAÇÃO
0001		PROGRAMA PARA OPERAÇÃO ESPECIAL							600000
		OPERAÇÕES ESPECIAIS							
28 843	0001 9006	AMORTIZAÇÃO E ENCARGOS DA DÍVIDA PÚBLICA RELATIVA AO INSS E PASEP							600.000
28 843	0001 9006 0001	AMORTIZAÇÃO E ENCARGOS DA DÍVIDA PÚBLICA RELATIVA AO INSS DO DEPARTAMENTO DE TRÂNSITO DO DISTRITO FEDERAL	99						
				F	3	90	0	120	41.587
				F	6	90	0	120	546.413
TOTAL - FISCAL									600 000
TOTAL - GERAL									600 000

(*) Prioridade LDO (**) Projeto em Andamento (***) Conservação de Patrimônio

(EP) Emendas Parlamentares ao PLOA (EPP) Emendas Parlamentares às Prioridades do PLDO

ANEXO VI — R$ 1,00

CRÉDITO ESPECIAL - REMANEJAMENTO DE DOTAÇÕES

SUPLEMENTAÇÃO

ANEXO À LEI Nº

ÓRGÃO 47000 SECRETARIA DE ESTADO DE HABITAÇÃO DO DISTRITO FEDERAL

UNIDADE 47101 SECRETARIA DE ESTADO DE HABITAÇÃO DO DISTRITO FEDERAL

ORÇAMENTO FISCAL E DA SEGURIDADE SOCIAL

FUNC	PROGRAMÁTICA	PROGRAMA/AÇÃO/SUBTÍTULO/PRODUTO	REG	ESF	GND	MOD	USO	FTE	DOTAÇÃO
0001		PROGRAMA PARA OPERAÇÃO ESPECIAL							30000
		OPERAÇÕES ESPECIAIS							
28 846	0001 9050	RESSARCIMENTOS, INDENIZAÇÕES E RESTITUIÇÕES							30.000
28 846	0001 9050 7021	RESSARCIMENTOS, INDENIZAÇÕES E RESTITUIÇÕES DA SECRETARIA DE ESTADO DE HABITAÇÃO DO DISTRITO FEDERAL	99						
				F	3	90	0	100	30.000
0100		APOIO ADMINISTRATIVO							1040000
		ATIVIDADES							
16 122	0100 8517	MANUTENÇÃO DE SERVIÇOS ADMINISTRATIVOS GERAIS							1.040.000
16 122	0100 8517 7099	MANUTENÇÃO DE SERVIÇOS ADMINISTRATIVOS GERAIS DA SECRETARIA DE ESTADO DE HABITAÇÃO DO DISTRITO FEDERAL	99						
				F	3	90	0	100	740.000
				F	4	90	0	100	300.000
0600		INFORMAÇÃO PARA TODOS							1000000
		ATIVIDADES							
16 126	0600 2434	MANUTENÇÃO DOS SISTEMA DE INFORMAÇÃO							300.000
16 126	0600 2434 0002	MANUTENÇÃO DO SISTEMA DE INFORMAÇÃO PARA HABITAÇÃO	99						
				F	3	90	0	100	300.000
		PROJETOS							
16 126	0600 1530	IMPLEMENTAÇÃO E OPERACIONALIZAÇÃO DOS SISTEMAS DE INFORMAÇÃO PARA O PLANEJAMENTO URBANO, TERRITORIAL, HABITACIONAL E AMBIENTAL DO DISTRITO FEDERAL							700.000
16 126	0600 1530 0002	IMPLEMENTAÇÃO DO SISTEMA DE INFORMAÇÃO PARA HABITAÇÃO	99						
				F	3	90	0	100	500.000
				F	4	90	0	100	200.000
0750		GESTÃO DE PESSOAS							670000
		ATIVIDADES							
16 122	0750 8504	CONCESSÃO DE BENEFÍCIOS A SERVIDORES							670.000
16 122	0750 8504 7017	CONCESSÃO DE BENEFÍCIOS AOS SERVIDORES DA SECRETARIA DE ESTADO DE HABITAÇÃO DO DISTRITO FEDERAL	99						
				F	3	90	0	100	670.000
1200		DESENVOLVIMENTO HABITACIONAL							2300000
		QdProd1							

ANEXO VI — R$ 1,00

CRÉDITO ESPECIAL - REMANEJAMENTO DE DOTAÇÕES

SUPLEMENTAÇÃO

ANEXO À LEI Nº

ÓRGÃO 47000 SECRETARIA DE ESTADO DE HABITAÇÃO DO DISTRITO FEDERAL

UNIDADE 47101 SECRETARIA DE ESTADO DE HABITAÇÃO DO DISTRITO FEDERAL

ORÇAMENTO FISCAL E DA SEGURIDADE SOCIAL

FUNC	PROGRAMÁTICA	PROGRAMA/AÇÃO/SUBTÍTULO/PRODUTO	REG	ESF	GND	MOD	USO	FTE	DOTAÇÃO
		ATIVIDADES							
16 482	1200 4046	GESTÃO DE POLÍTICA HABITACIONAL							2.300.000
16 482	1200 4046 0001	GESTÃO DE POLÍTICA HABITACIONAL	99						
				F	3	90	0	100	2.300.000
1501		DEFESA E GARANTIA DOS DIREITOS HUMANOS							40000
		ATIVIDADES							
14 421	1501 2426	MANUTENÇÃO DO PROGRAMA REINTEGRA CIDADÃO							40.000
14 421	1501 2426 0008	MANUTENÇÃO DO PROGRAMA REINTEGRA CIDADÃO DA SECRETARIA DE ESTADO DE HABITAÇÃO DO DISTRITO FEDERAL	99						
				F	3	90	0	100	40.000
TOTAL - FISCAL									5 000 000
TOTAL - GERAL									5 000 000

(*) Prioridade LDO (**) Projeto em Andamento (***) Conservação de Patrimônio

(EP) Emendas Parlamentares ao PLOA (EPP) Emendas Parlamentares às Prioridades do PLDO

ANEXO VII — R$ 1,00

CRÉDITO SUPLEMENTAR - REMANEJAMENTO DE DOTAÇÕES

CANCELAMENTO

ANEXO À LEI Nº

ÓRGÃO 14 000 SECRETARIA DE ESTADO DE AGRICULTURA, PECUÁRIA E ABASTECIMENTO

UNIDADE: 14 101 SECRETARIA DE ESTADO DE AGRICULTURA, PECUÁRIA E ABASTECIMENTO

ORÇAMENTO FISCAL E SEGURIDADE

FUNC	PROGRAMÁTICA	PROGRAMAÇÃO/SUBTÍTULO/PRODUTO	REG	ESF	GND	MOD	USO	FTE	DOTAÇÃO
0109		PROMOÇÃO COMUNITÁRIA							
		PROJETOS							
20 122	0109 5741	CONSTRUÇÃO DO CENTRO DE CAPACITAÇÃO DO TRABALHADOR E PRODUTOR RURAL							425 000
20 122	0109 5741 0004	CONSTRUÇÃO E INFRA-ESTRUTURA PARA COMERCIALIZAÇÃO E CAPACITAÇÃO DO AGRICULTOR FAMILIAR - PRONAF NO DISTRITO FEDERAL	99	F	4	90	0	100	425 000
1100		DESENVOLVIMENTO DOS AGRONEGÓCIOS							
20 605	1100 1891	IMPLANTAÇÃO DE PÓLOS DE AGRICULTURA ORGÂNICA							450 000
20 605	1100 1891 0001	IMPLANTAÇÃO DE PÓLOS DE AGRICULTURA ORGÂNICA	99	F	4	90	0	100	450 000
TOTAL - FISCAL									875 000
TOTAL - SEGURIDADE									
TOTAL - GERAL									875 000

(*) Prioridade LDO (**) Projeto em Andamento (***) Conservação de Patrimônio

ANEXO VII — R$ 1,00

CRÉDITO SUPLEMENTAR - REMANEJAMENTO DE DOTAÇÕES

CANCELAMENTO

ANEXO À LEI Nº

ÓRGÃO 20 000 SECRETARIA DE ESTADO DE DESENVOLVIMENTO ECONÔMICO E TURISMO

UNIDADE 20 101 SECRETARIA DE ESTADO DE DESENVOLVIMENTO ECONÔMICO E TURISMO

ORÇAMENTO FISCAL E SEGURIDADE

FUNC	PROGRAMÁTICA	PROGRAMAÇÃO/SUBTÍTULO/PRODUTO	REG	ESF	GND	MOD	USO	FTE	DOTAÇÃO
3900		DESENVOLVIMENTO ECONÔMICO DO DISTRITO FEDERAL							1 300 000
		ATIVIDADES							
22 661	3900 3659	PROMOÇÃO DE ATIVIDADES ECONÔMICAS							1 300 000
22 661	3900 3659 0001	PROMOÇÃO DE ATIVIDADES ECONÔMICAS	99	F	3	90	0	100	1 300 000
TOTAL - FISCAL									1 300 000
TOTAL - SEGURIDADE									
TOTAL - GERAL									1 300 000

(*) Prioridade LDO (**) Projeto em Andamento (***) Conservação de Patrimônio

ANEXO VII — R$ 1,00

CRÉDITO SUPLEMENTAR - REMANEJAMENTO DE DOTAÇÕES

CANCELAMENTO

ANEXO À LEI Nº

ÓRGÃO 40 000 SECRETARIA DE ESTADO DE CIÊNCIA E TECNOLOGIA

UNIDADE 40 101 SECRETARIA DE ESTADO DE CIÊNCIA E TECNOLOGIA

ORÇAMENTO FISCAL E SEGURIDADE

FUNC	PROGRAMÁTICA	PROGRAMAÇÃO/SUBTÍTULO/PRODUTO	REG	ESF	GND	MOD	USO	FTE	DOTAÇÃO
1000		DESENVOLVIMENTO CIENTÍFICO E TECNOLÓGICO							483 000
		ATIVIDADES							
19 572	1000 5813	IMPLANTAÇÃO DO PARQUE DE BIOTECNOLOGIA							483 000
19 572	1000 5813 0001	IMPLANTAÇÃO DO PARQUE DE BIOTECNOLOGIA	99	F	3	90	0	100	250 000
			99	F	4	90	0	100	233 000
TOTAL - FISCAL									483 000
TOTAL - SEGURIDADE									
TOTAL - GERAL									483 000

(*) Prioridade LDO (**) Projeto em Andamento (***) Conservação de Patrimônio

ANEXO VIII — R$ 1,00

CRÉDITO SUPLEMENTAR - REMANEJAMENTO DE DOTAÇÕES

SUPLEMENTAÇÃO

ANEXO À LEI Nº

ÓRGÃO 34 000 SECRETARIA DE ESTADO DE ESPORTE

UNIDADE 34 101 SECRETARIA DE ESTADO DE ESPORTE

ORÇAMENTO FISCAL E SEGURIDADE

FUNC	PROGRAMÁTICA	PROGRAMAÇÃO/SUBTÍTULO/PRODUTO	REG	ESF	GND	MOD	USO	FTE	DOTAÇÃO
4000		ESPORTE MENTE CORPO EM EQUILÍBRIO							2 458 000
		ATIVIDADES							
27 811	4000 9073	APOIO AO ESPORTE, EDUCAÇÃO FÍSICA E LAZER							2 458 000
27 811	4000 9073 6641	APOIO AO ESPORTE, EDUCAÇÃO FÍSICA E LAZER	99	F	3	90	0	100	2 458 000
TOTAL - FISCAL									2 458 000
TOTAL - SEGURIDADE									
TOTAL - GERAL									2 458 000

(*) Prioridade LDO (**) Projeto em Andamento (***) Conservação de Patrimônio

MENSAGEM
N.º 392 /2008 - GAG **Brasília, 17 de novembro de 2008.**

Excelentíssimo Senhor Presidente da Câmara Legislativa,

Tenho a elevada honra de comunicar a Vossa Excelência que, nos termos do artigo 74 combinada com o artigo 100, inciso VII, da Lei Orgânica do Distrito Federal, e conforme dispõe o artigo 206, § 2º, do Regimento Interno dessa Excelsa Casa, sancionei o ***Projeto de Lei nº. 988/2008***, que ***"Autoriza o Poder Executivo a contratar empréstimo externo com o Banco Interamericano de Desenvolvimento – BID e dá outras providências"***, o qual se converteu na Lei nº. 4.248 de 14 de novembro de 2008, publicado no DODF nº. 228 de 17 de novembro de 2008.

Aproveito o ensejo para reiterar a Vossa Excelência protesto de elevada estima e respeito.

JOSÉ ROBERTO ARRUDA
Governador

Recebido em 24/11/08 às 10:50 HR
Wellington 16965

Excelentíssimo Senhor
DEPUTADO ALÍRIO NETO
Presidente da Câmara Legislativa do Distrito Federal
NESTA

LEI Nº 4.248 DE 14 DE novembro DE 2008
(Autoria do Projeto: Poder Executivo)

Autoriza o Poder Executivo a contratar empréstimo externo com o Banco Interamericano de Desenvolvimento – BID e dá outras providências.

O GOVERNADOR DO DISTRITO FEDERAL, FAÇO SABER QUE A CÂMARA LEGISLATIVA DO DISTRITO FEDERAL DECRETA E EU SANCIONO A SEGUINTE LEI:

Art. 1º O Poder Executivo fica autorizado a contratar operação de crédito externo com o Banco Interamericano de Desenvolvimento – BID, destinada a financiar a execução do Programa de Transporte Eixo-Sul – VLP Gama-Santa Maria, no valor de até US$ 268.000.000,00 (duzentos e sessenta e oito milhões de dólares dos Estados Unidos da América).

Parágrafo único. A operação de crédito poderá ser contratada em modalidade que permita a conversão de taxas de juros e alteração da moeda contratual.

Art. 2º O Poder Executivo fica, também, autorizado a vincular como contragarantias à garantia da União as cotas de repartição de receitas previstas nos arts. 157, 158 e 159, complementadas pelas receitas tributárias estabelecidas nos arts. 155 e 156, nos termos do art. 167, § 4º, todos da

Constituição Federal, bem como oferecer outras garantias em direito admitidas.
Art. 3º O Poder Executivo consignará nos orçamentos anuais e nos planos plurianuais do Distrito Federal, durante o prazo que vier a ser estabelecido para o financiamento, dotações suficientes para o pagamento das parcelas de amortização, juros e encargos acessórios, bem como para suprir os valores da contrapartida necessários à sua execução.
Art. 4º Esta Lei entra em vigor na data de sua publicação.
Art. 5º Revogam-se as disposições em contrário.

Brasília, 14 de novembro de 2008
120º da República e 49º de Brasília

JOSÉ ROBERTO ARRUDA

(Autoria do Projeto: Poder Executivo)

SANCIONADO em 14/11/2008

Autoriza o Poder Executivo a contratar empréstimo externo com o Banco Interamericano de Desenvolvimento – BID e dá outras providências.

A CÂMARA LEGISLATIVA DO DISTRITO FEDERAL decreta:

Art. 1º O Poder Executivo fica autorizado a contratar operação de crédito externo com o Banco Interamericano de Desenvolvimento – BID, destinada a financiar a execução do Programa de Transporte Eixo-Sul – VLP Gama-Santa Maria, no valor de até US$ 268.000.000,00 (duzentos e sessenta e oito milhões de dólares dos Estados Unidos da América).

Parágrafo único. A operação de crédito poderá ser contratada em modalidade que permita a conversão de taxas de juros e alteração da moeda contratual.

Art. 2º O Poder Executivo fica, também, autorizado a vincular como contragarantias à garantia da União as cotas de repartição de receitas previstas nos arts. 157, 158 e 159, complementadas pelas receitas tributárias estabelecidas nos arts. 155 e 156, nos termos do art. 167, § 4º, todos da Constituição Federal, bem como oferecer outras garantias em direito admitidas.

Art. 3º O Poder Executivo consignará nos orçamentos anuais e nos planos plurianuais do Distrito Federal, durante o prazo que vier a ser estabelecido para o financiamento, dotações suficientes para o pagamento das parcelas de amortização, juros e encargos acessórios, bem como para suprir os valores da contrapartida necessários à sua execução.

Art. 4º Esta Lei entra em vigor na data de sua publicação.

Art. 5º Revogam-se as disposições em contrário.

Brasília, 11 de novembro de 2008

DEPUTADO ALÍRIO NETO
Presidente

MENSAGEM
N.º 393 /2008 - GAG **Brasília, 17 de novembro de 2008.**

Excelentíssimo Senhor Presidente da Câmara Legislativa,

Tenho a elevada honra de comunicar a Vossa Excelência que, nos termos do artigo 74 combinada com o artigo 100, inciso VII, da Lei Orgânica do Distrito Federal, e conforme dispõe o artigo 206, § 2º, do Regimento Interno dessa Excelsa Casa, sancionei o **Projeto de Lei nº 1.056/2008**, que ***"Altera dispositivos da Lei nº 4.081, de 4 de janeiro de 2008, e dá outras providências"***, o qual se converteu na Lei nº 4.249 de novembro de 2008, publicado no DODF nº 228 de 17 de novembro de 2008.

Aproveito o ensejo para reiterar a Vossa Excelência protesto de elevada estima e respeito.

JOSÉ ROBERTO ARRUDA
Governador

Recebido em 24/11/ às 10:30 HR Wellington 10881

Excelentíssimo Senhor
DEPUTADO ALÍRIO NETO
Presidente da Câmara Legislativa do Distrito Federal
NESTA

LEI Nº 4.249 DE 14 DE novembro DE 2008
(Autoria do Projeto: Poder Executivo)

Altera dispositivos da Lei nº 4.081, de 4 de janeiro de 2008, e dá outras providências.

O GOVERNADOR DO DISTRITO FEDERAL, FAÇO SABER QUE A CÂMARA LEGISLATIVA DO DISTRITO FEDERAL DECRETA E EU SANCIONO A SEGUINTE LEI:
Art. 1º O art. 1º da Lei nº 4.081, de 4 de janeiro de 2008, passa a vigorar com a seguinte redação:
Art. 1º O Poder Executivo, por ato do Governador do Distrito Federal, poderá qualificar como organizações sociais pessoas jurídicas de direito privado, sem fins lucrativos, cujas atividades sejam dirigidas ao ensino, à cultura, à pesquisa científica, ao desenvolvimento tecnológico e institucional, da flora e da fauna, à ação social, à defesa do consumidor, à saúde, ao esporte, à agricultura e ao abastecimento, atendidos os requisitos desta Lei.
Art. 2º O art. 6º, § 1º, da Lei nº 4.081, de 4 de janeiro de 2008, passa a vigorar com a seguinte redação:
Art. 6º .....
§ 1º A contratação da entidade e a celebração do contrato de gestão serão precedidas de projeto básico e seguirão as regras constantes no art. 24, XXIV, da Lei nº 8.666, de 21 de junho de 1993.
Art. 3º Fica acrescido o seguinte art. 12-A à Lei nº 4.081, de 4 de janeiro de 2008:
Art. 12-A. A Secretaria de Estado de Planejamento e Gestão encaminhará quadrimestralmente à Câmara Legislativa do Distrito Federal relatório contendo:
I – relação dos contratos de gestão firmados pelo Distrito Federal com as organizações sociais;
II – valor dos contratos de gestão firmados pelo Distrito Federal com as organizações sociais;
III – objeto e metas dos contratos de gestão firmados pelo Distrito Federal com as organizações sociais.
Art. 4º O art. 19 da Lei nº 4.081, de 4 de janeiro de 2008, passa a vigorar com a seguinte redação:
Art. 19. Com exceção das áreas de atividades previstas no art. 1º da presente Lei, nenhuma outra atividade pública poderá ser exercida por meio de contrato de gestão firmado com organização social.
Art. 5º O art. 20 da Lei nº 4.081, de 4 de janeiro de 2008, passa a vigorar com a seguinte redação:
Art. 20. O contrato de gestão firmado com a organização social deve estipular o prazo de sua duração, que não poderá, em qualquer circunstância, ultrapassar o período de cinco anos, renovável uma única vez, em caso de comprovado interesse público.
Art. 6º O art. 21 da Lei nº 4.081, de 4 de janeiro de 2008, passa a vigorar com a seguinte redação:

Art. 21. O contrato de gestão firmado com a organização social deve estipular o prazo de sua duração, sendo vedada a contratação por prazo indeterminado.
Art. 7º Esta Lei entra em vigor na data de sua publicação.
Art. 8º Revogam-se as disposições em contrário.

Brasília, 14 de novembro de 2008
120º da República e 49º de Brasília

JOSÉ ROBERTO ARRUDA

(Autoria do Projeto: Poder Executivo)

SANCIONADO em 14/11/2008

Altera dispositivos da Lei nº 4.081, de 4 de janeiro de 2008, e dá outras providências.

A CÂMARA LEGISLATIVA DO DISTRITO FEDERAL decreta:

Art. 1º O art. 1º da Lei nº 4.081, de 4 de janeiro de 2008, passa a vigorar com a seguinte redação:

Art. 1º O Poder Executivo, por ato do Governador do Distrito Federal, poderá qualificar como organizações sociais pessoas jurídicas de direito privado, sem fins lucrativos, cujas atividades sejam dirigidas ao ensino, à cultura, à pesquisa científica, ao desenvolvimento tecnológico e institucional, da flora e da fauna, à ação social, à defesa do consumidor, à saúde, ao esporte, à agricultura e ao abastecimento, atendidos os requisitos desta Lei.

Art. 2º O art. 6º, § 1º, da Lei nº 4.081, de 4 de janeiro de 2008, passa a vigorar com a seguinte redação:

Art. 6º .....

§ 1º A contratação da entidade e a celebração do contrato de gestão serão precedidas de projeto básico e seguirão as regras constantes no art. 24, XXIV, da Lei nº 8.666, de 21 de junho de 1993.

Art. 3º Fica acrescido o seguinte art. 12-A à Lei nº 4.081, de 4 de janeiro de 2008:

Art. 12-A. A Secretaria de Estado de Planejamento e Gestão encaminhará quadrimestralmente à Câmara Legislativa do Distrito Federal relatório contendo:

I – relação dos contratos de gestão firmados pelo Distrito Federal com as organizações sociais;

II – valor dos contratos de gestão firmados pelo Distrito Federal com as organizações sociais;

III – objeto e metas dos contratos de gestão firmados pelo Distrito Federal com as organizações sociais.

Art. 4º O art. 19 da Lei nº 4.081, de 4 de janeiro de 2008, passa a vigorar com a seguinte redação:

Art. 19. Com exceção das áreas de atividades previstas no art. 1º da presente Lei, nenhuma outra atividade pública poderá ser exercida por meio de contrato de gestão firmado com organização social.

Art. 5º O art. 20 da Lei nº 4.081, de 4 de janeiro de 2008, passa a vigorar com a seguinte redação:

Art. 20. O contrato de gestão firmado com a organização social deve estipular o prazo de sua duração, que não poderá, em qualquer circunstância, ultrapassar o período de cinco anos, renovável uma única vez, em caso de comprovado interesse público.

Art. 6º O art. 21 da Lei nº 4.081, de 4 de janeiro de 2008, passa a vigorar com a seguinte redação:

Art. 21. O contrato de gestão firmado com a organização social deve estipular o prazo de sua duração, sendo vedada a contratação por prazo indeterminado.

Art. 7º Esta Lei entra em vigor na data de sua publicação.

Art. 8º Revogam-se as disposições em contrário.

Brasília, de novembro de 2008

DEPUTADO ALÍRIO NETO
Presidente

MENSAGEM
N.º 394 /2008 - GAG **Brasília, 18 de novembro de 2008.**

Excelentíssimo Senhor Presidente da Câmara Legislativa,

Tenho a elevada honra de comunicar a Vossa Excelência que, nos termos do artigo 74 combinada com o artigo 100, inciso VII, da Lei Orgânica do Distrito Federal, e conforme dispõe o artigo 206, § 2º, do Regimento Interno dessa Excelsa Casa, sancionei o **Projeto de Lei nº 939/2008**, que ***"Altera dispositivos da Lei nº 4.007, de 20 de agosto de 2007, que "dispõe sobre o Plano Plurianual do Distrito Federal para o período 2008 a 2011".",*** o qual se converteu na Lei nº 4.250 de 14 de novembro de 2008, publicado no DODF nº 229 de 18 de novembro de 2008.

Aproveito o ensejo para reiterar a Vossa Excelência protesto de elevada estima e respeito.

JOSÉ ROBERTO ARRUDA
Governador

Recebido em 24/11/08 às 10:50hr Wellington 16.251

Excelentíssimo Senhor
DEPUTADO ALÍRIO NETO
Presidente da Câmara Legislativa do Distrito Federal
NESTA

LEI Nº 4.250 DE 14 DE novembro DE 2008
(Autoria do Projeto: Poder Executivo)

Altera dispositivos da Lei nº 4.007, de 20 de agosto de 2007, que "dispõe sobre o Plano Plurianual do Distrito Federal para o período 2008 a 2011".

O GOVERNADOR DO DISTRITO FERDERAL, FAÇO SABER QUE A CÂMARA LEGISLATIVA DO DISTRITO FEDERAL DECRETA E EU SANCIONO A SEGUINTE LEI:
Art. 1º O art. 5º da Lei nº 4.007, de 20 de agosto de 2007, passa a vigorar com a seguinte redação:
"Art. 5º O Poder Executivo encaminhará anualmente à Câmara Legislativa a avaliação de desempenho do Plano Plurianual 2008-2011, que será constituída de duas etapas distintas:
I – a primeira etapa, a ser encaminhada até o dia 15 de abril do exercício subseqüente, deverá conter:
a) análise do cenário macroeconômico do período, relacionando, se for o caso, as razões do desvio em relação à expectativa do Plano;
b) demonstrativo, por programa e ação, da execução física e financeira do exercício anterior e a acumulada dos orçamentos fiscal, da seguridade social e de investimento das empresas estatais;
II – a segunda etapa, a ser encaminhada até 30 de junho do exercício subseqüente, deverá conter o demonstrativo, por programa, dos índices alcançados pelos indicadores ao término do exercício anterior, e a expectativa de alcance do índice final previsto.
§ 1º As unidades orçamentárias responsáveis pelos programas e as demais unidades executoras manterão atualizadas durante cada exercício financeiro as informações pertinentes aos incisos I e II deste artigo.
§ 2º As unidades que não apresentarem as informações de monitoramento de programas e ações estarão sujeitas a restrições orçamentárias."
Art. 2º Ficam acrescidos ao Anexo III da Lei nº 4.007, de 20 de agosto de 2007, o programa e as ações constantes das tabelas anexas.
Art. 3º Esta Lei entra em vigor na data da sua publicação.
Art. 4º Revogam-se as disposições em contrário.

Brasília, 14 de novembro de 2008
120º da República e 49º de Brasília

JOSÉ ROBERTO ARRUDA

Governo do Distrito Federal
Secretaria de Estado de Planejamento e Gestão
Plano Plurianual 2008 - 2011
Anexo III - Programas de Governo

ANO BASE: 2008
PROGRAMA: 0208 - PROTEÇÃO SOCIAL A INDIVÍDUOS E FAMÍLIAS
OBJETIVO: GARANTIR A PROTEÇÃO SOCIAL E O ACESSO AOS DIREITOS FUNDAMENTAIS COM VISTAS AO FORTALECIMENTO DOS VÍNCULOS FAMILIARES E A SUPERAÇÃO DA POBREZA NA PERSPECTIVA DA INCLUSÃO SOCIAL
TIPO DE PROGRAMA: Finalístico
PÚBLICO ALVO: FAMÍLIAS E INDIVÍDUOS EM SITUAÇÃO DE VULNERABILIDADE E EXCLUSÃO SOCIAL
HORIZONTE TEMPORAL: Contínuo INÍCIO: 2008 TÉRMINO: 2011

INDICADORES	UNIDADE MEDIDA	ÍNDICE MAIS RECENTE	APURADO EM	DESEJADO 1º ANO	DESEJADO 2º ANO	DESEJADO 3º ANO	DESEJADO 4º ANO	FONTE DA INFORMAÇÃO
COEFICIENTE DE ATIVIDADES E EVENTOS REALIZADOS	UNIDADE	55	31.05.2004	132	132	132	132	SEAS
COEFICIENTE DE FAMÍLIAS EM ATIVIDADES SÓCIO-EDUCATIVAS	FAMÍLIAS	3131	27.02.2004	4562	4562	4562	4562	SEAS

Código	Ação Projeto-Atividade-Operação Especial Descrição	Físico: Produto da Ação	Unidade de Medida	Quantidade	Região	Dados Financeiros (Valores em R$ 1,00) Despesas Correntes: Tesouro	Outras Fontes	Total	Despesas de Capital: Tesouro	Outras Fontes	Total	Total
4012	SOCORRO SOCIAL	PROJETO REALIZADO	UNIDADE	1000	DISTRITO FEDERAL	1.100.000		1.100.000				1.100.000
		TOTAL DO PROGRAMA				1.100.000		1.100.000				1.100.000

Governo do Distrito Federal
Secretaria de Estado de Planejamento e Gestão
Plano Plurianual 2008 - 2011
Anexo III - Programas de Governo

ANO BASE: 2008
PROGRAMA: 0350 - EDUCAÇÃO E PESQUISA EM SAÚDE
OBJETIVO: FORMULAR, PROMOVER, APOIAR, E EXECUTAR A EDUCAÇÃO PROFISSIONAL, A EDUCAÇÃO SUPERIOR, A CAPACITAÇÃO DE PESSOAS, A GESTÃO DO CONHECIMENTO E A PESQUISA, CONFORME AS POLÍTICAS PÚBLICAS DE SAÚDE.
TIPO DE PROGRAMA: Finalístico
PÚBLICO ALVO: ALUNOS, PROFISSIONAIS DE SAÚDE E COMUNIDADE ACADÊMICO-CIENTÍFICA.
HORIZONTE TEMPORAL: Contínuo INÍCIO: 2008 TÉRMINO: 2011

INDICADORES	UNIDADE MEDIDA	ÍNDICE MAIS RECENTE	APURADO EM	DESEJADO 1º ANO	DESEJADO 2º ANO	DESEJADO 3º ANO	DESEJADO 4º ANO	FONTE DA INFORMAÇÃO
ÍNDICE DE SATISFAÇÃO DOS SERVIDORES COM OS TREINAMENTOS	%	0		75	75	75	75	CODEP/FEPECS
ÍNDICE DE SATISFAÇÃO DOS ALUNOS DA EDUCAÇÃO PROFISSIONAL	%	0		80	80	80	80	ETESB/FEPECS
PERCENTUAL DE PROGRESSÃO DE CONHECIMENTO DOS ALUNOS DE GRADUAÇÃO DO ÚLTIMO ANO	%	0		80	80	80	80	ESCS/FEPECS

Código	Ação Projeto-Atividade-Operação Especial Descrição	Físico: Produto da Ação	Unidade de Medida	Quantidade	Região	Dados Financeiros (Valores em R$ 1,00) Despesas Correntes: Tesouro	Outras Fontes	Total	Despesas de Capital: Tesouro	Outras Fontes	Total	Total
3038	CONSTRUÇÃO DA FACULDADE DE ENFERMAGEM DO DISTRITO FEDERAL	PRÉDIO CONSTRUÍDO	M2	3000	REGIÃO XII - SAMAMBAIA				228.602	3.283.026	3.511.628	3.511.628
		TOTAL DO PROGRAMA							228.602	3.283.026	3.511.628	3.511.628

Governo do Distrito Federal
Secretaria de Estado de Planejamento e Gestão
Plano Plurianual 2008 - 2011
Anexo III - Programas de Governo

ANO BASE: 2008
PROGRAMA: 0550 - COMBATE À OCUPAÇÃO IRREGULAR DO SOLO
OBJETIVO: REGULARIZAR ASSENTAMENTOS INFORMAIS E MONITORAR O TERRITÓRIO PARA COMBATER NOVAS OCUPAÇÕES.
TIPO DE PROGRAMA: Finalístico
PÚBLICO ALVO: POPULAÇÃO DO DISTRITO FEDERAL
HORIZONTE TEMPORAL: Contínuo INÍCIO: 2008 TÉRMINO: 2011

INDICADORES	UNIDADE MEDIDA	ÍNDICE MAIS RECENTE	APURADO EM	DESEJADO 1º ANO	DESEJADO 2º ANO	DESEJADO 3º ANO	DESEJADO 4º ANO	FONTE DA INFORMAÇÃO

Código	Ação Projeto-Atividade-Operação Especial Descrição	Físico: Produto da Ação	Unidade de Medida	Quantidade	Região	Dados Financeiros (Valores em R$ 1,00) Despesas Correntes: Tesouro	Outras Fontes	Total	Despesas de Capital: Tesouro	Outras Fontes	Total	Total
4011	REGULARIZAÇÃO DE ÁREAS DE INTERESSE SOCIAL	LOTE REGULARIZADO	UNIDADE	2000	DISTRITO FEDERAL	4.500.000		4.500.000				4.500.000
		TOTAL DO PROGRAMA				4.500.000		4.500.000				4.500.000

Governo do Distrito Federal
Secretaria de Estado de Planejamento e Gestão
Plano Plurianual 2008 - 2011
Anexo III - Programas de Governo

ANO BASE: 2008
PROGRAMA: 1200 - DESENVOLVIMENTO HABITACIONAL
OBJETIVO: GARANTIR A TODO CIDADÃO ACESSO À MORADIA, DANDO PRIORIDADE ÀS AÇÕES PARA A POPULAÇÃO DE MÉDIA E BAIXA RENDA, RESIDENTES NO DISTRITO FEDERAL E QUE NÃO TENHA CASA PRÓPRIA.
TIPO DE PROGRAMA: Finalístico
PÚBLICO ALVO: POPULAÇÃO DO DISTRITO FEDERAL
HORIZONTE TEMPORAL: Contínuo INÍCIO: 2008 TÉRMINO: 2011

INDICADORES	UNIDADE MEDIDA	ÍNDICE MAIS RECENTE	APURADO EM	DESEJADO 1º ANO	DESEJADO 2º ANO	DESEJADO 3º ANO	DESEJADO 4º ANO	FONTE DA INFORMAÇÃO
NÚMERO DE ATENDIMENTO À DEMANDA HABITACIONAL DE INSCRITOS NO SISTEMA DA HABITAÇÃO - SIHAB - UNIDADE	UNIDADE	EM APURAÇÃO		10000	10000	10000	10000	SIHAB
NÚMERO DE TITULARIDADE (ESCRITURAÇÃO) DOS IMÓVEIS REPASSADOS EM PROGRAMAS HABITACIONAIS DO GDF - UNIDADE	UNIDADE	EM APURAÇÃO		10000	10000	10000	10000	SIHAB
ÍNDICE DE APLICABILIDADE DO FUNDURB	%	EM APURAÇÃO		25	25	25	25	SUMOR
ÍNDICE DE APLICABILIDADE DOS RECURSOS DO FUNDHAB	%	EM APURAÇÃO		25	25	25	25	SUMOR

Código	Ação Projeto-Atividade-Operação Especial Descrição	Físico: Produto da Ação	Unidade de Medida	Quantidade	Região	Dados Financeiros (Valores em R$ 1,00) Despesas Correntes: Tesouro	Outras Fontes	Total	Despesas de Capital: Tesouro	Outras Fontes	Total	Total
4013	ADMINISTRAÇÃO DA CARTEIRA IMOBILIÁRIA	CONTRATO REALIZADO	UNIDADE	[illegible]	DISTRITO FEDERAL	1.000.000		1.000.000				1.000.000
4023	CHEQUE MORADIA	FAMÍLIA BENEFICIADA	UNIDADE	1000	DISTRITO FEDERAL	2.000.000		2.000.000				2.000.000
		TOTAL DO PROGRAMA				3.000.000		3.000.000				3.000.000

Governo do Distrito Federal
Secretaria de Estado de Planejamento e Gestão
Plano Plurianual 2008 - 2011
Anexo III - Programas de Governo

ANO BASE : 2008
PROGRAMA : 1700 - HEMOTECNOLOGIA
OBJETIVO : OFERECER UM PRODUTO DE QUALIDADE DE ACORDO COM AS NORMAS VIGENTES E COM A DEMANDA DE HOSPITAIS DA REDE PÚBLICA E CONVENIADOS, GARANTINDO E MANTENDO ESTOQUES E SUPRIMENTO DE SANGUE, HEMOCOMPONENTES E HEMODERIVADOS.
TIPO DE PROGRAMA : Finalístico
PÚBLICO ALVO : POPULAÇÃO DO DISTRITO FEDERAL
HORIZONTE TEMPORAL : Contínuo INÍCIO : 2008 TÉRMINO : 2011

INDICADORES	UNIDADE MEDIDA	ÍNDICE MAIS RECENTE	APURADO EM	DESEJADO 1º ANO	DESEJADO 2º ANO	DESEJADO 3º ANO	DESEJADO 4º ANO	FONTE DA INFORMAÇÃO
TAXA DE ATENDIMENTO À REDE HOSPITALAR PÚBLICA DO DISTRITO FEDERAL E DE HOSPITAIS CONVENIADOS COM FORNECIMENTO DE SANGUE, COMPONENTES E HEMODERIVADOS	%	93	31.12.2008	97	97	97	97	FUNDAÇÃO HEMOCENTRO

Código	Ação Projeto-Atividade-Operação Especial Descrição	Físico: Produto da Ação	Unidade de Medida	Quantidade	Região	Despesas Correntes: Tesouro	Despesas Correntes: Outras Fontes	Despesas Correntes: Total	Despesas de Capital: Tesouro	Despesas de Capital: Outras Fontes	Despesas de Capital: Total	Total
[illegible]	AÇÃO DE CONTROLE DE QUALIDADE	AÇÃO REALIZADA	UNIDADE	1	DISTRITO FEDERAL		170.000	170.000		70.000	70.000	240.000
		TOTAL DO PROGRAMA					170.000	170.000		70.000	70.000	240.000

Governo do Distrito Federal
Secretaria de Estado de Planejamento e Gestão
Plano Plurianual 2008 - 2011
Anexo III - Programas de Governo

ANO BASE : 2008
PROGRAMA : 2900 - VIGILÂNCIA SANITÁRIA E EPIDEMIOLÓGICA
OBJETIVO : GARANTIR A POPULAÇÃO BOA QUALIDADE DE ALIMENTOS, MEDICAMENTOS, SANEAMENTOS, DOMISSANITÁRIOS E OUTROS CORRELATOS, CONTROLANDO E REDUZINDO O CONSUMO DE PRODUTOS FRAUDADOS E CONTAMINADOS QUÍMICA E BIOLOGICAMENTE
TIPO DE PROGRAMA : Finalístico
PÚBLICO ALVO : POPULAÇÃO DO DISTRITO FEDERAL E RIDE
HORIZONTE TEMPORAL : Contínuo INÍCIO : 2008 TÉRMINO : 2011

INDICADORES	UNIDADE MEDIDA	ÍNDICE MAIS RECENTE	APURADO EM	DESEJADO 1º ANO	DESEJADO 2º ANO	DESEJADO 3º ANO	DESEJADO 4º ANO	FONTE DA INFORMAÇÃO
DEFESA SANITÁRIA ANIMAL E VEGETAL	UNIDADE	38715	31.12.2008	41630	41630	41630	41630	DIPOSI/SEAPA
INSPEÇÃO E FISCALIZAÇÃO DE PRODUTOS DE ORIGEM ANIMAL E VEGETAL E SEUS DERIVADOS	UNIDADE	13003	31.12.2008	7200	7200	7200	7200	DIPOVA/SEAPA

Código	Ação Projeto-Atividade-Operação Especial Descrição	Físico: Produto da Ação	Unidade de Medida	Quantidade	Região	Despesas Correntes: Tesouro	Despesas Correntes: Outras Fontes	Despesas Correntes: Total	Despesas de Capital: Tesouro	Despesas de Capital: Outras Fontes	Despesas de Capital: Total	Total
4632	VIGILÂNCIA E FISCALIZAÇÃO EM SAÚDE ANIMAL E EDUCAÇÃO SANITÁRIA	AÇÃO REALIZADA	UNIDADE	10	DISTRITO FEDERAL	190.000		190.000	10.000		10.000	200.000
		TOTAL DO PROGRAMA				190.000		190.000	10.000		10.000	200.000

Governo do Distrito Federal
Secretaria de Estado de Planejamento e Gestão
Plano Plurianual 2008 - 2011
Anexo III - Programas de Governo

ANO BASE : 2008
PROGRAMA : 8122 - ABASTECIMENTO DE ÁGUA
OBJETIVO : PLANEJAR, PROJETAR, EXECUTAR, OPERAR E MANTER OS SISTEMAS DE ABASTECIMENTO DE ÁGUA DO DISTRITO FEDERAL
TIPO DE PROGRAMA : Finalístico
PÚBLICO ALVO : POPULAÇÃO DO DISTRITO FEDERAL
HORIZONTE TEMPORAL : Contínuo INÍCIO : 2008 TÉRMINO : 2011

INDICADORES	UNIDADE MEDIDA	ÍNDICE MAIS RECENTE	APURADO EM	DESEJADO 1º ANO	DESEJADO 2º ANO	DESEJADO 3º ANO	DESEJADO 4º ANO	FONTE DA INFORMAÇÃO
NÍVEL DE ATENDIMENTO COM SERVIÇOS DE ABASTECIMENTO DE ÁGUA	%	98,30	31.12.2003	95	95	95	95	CAESB
ÍNDICE DE HIDROMETRAÇÃO	%	99	31.12.2003	100	100	100	100	CAESB
ÍNDICE DE PERDAS DE ÁGUA	%	28,2	31.12.2003	23	23	23	23	CAESB

Código	Ação Projeto-Atividade-Operação Especial Descrição	Físico: Produto da Ação	Unidade de Medida	Quantidade	Região	Despesas Correntes: Tesouro	Despesas Correntes: Outras Fontes	Despesas Correntes: Total	Despesas de Capital: Tesouro	Despesas de Capital: Outras Fontes	Despesas de Capital: Total	Total
[illegible]	PROGRAMA DE ACELERAÇÃO DO CRESCIMENTO	PROGRAMA REALIZADO	UNIDADE	1	OUTROS ESTADOS	60.000		60.000				60.000
		TOTAL DO PROGRAMA				60.000		60.000				60.000

Governo do Distrito Federal
Secretaria de Estado de Planejamento e Gestão
Plano Plurianual 2008 - 2011
Anexo III - Programas de Governo

ANO BASE : 2009
PROGRAMA : 0208 - PROTEÇÃO SOCIAL A INDIVÍDUOS E FAMÍLIAS
OBJETIVO : GARANTIR A PROTEÇÃO SOCIAL E O ACESSO AOS DIREITOS FUNDAMENTAIS COM VISTAS AO FORTALECIMENTO DOS VÍNCULOS FAMILIARES E A SUPERAÇÃO DA POBREZA NA PERSPECTIVA DA INCLUSÃO SOCIAL
TIPO DE PROGRAMA : Finalístico
PÚBLICO ALVO : FAMÍLIAS E INDIVÍDUOS EM SITUAÇÃO DE VULNERABILIDADE E EXCLUSÃO SOCIAL
HORIZONTE TEMPORAL : Contínuo INÍCIO : 2008 TÉRMINO : 2011

INDICADORES	UNIDADE MEDIDA	ÍNDICE MAIS RECENTE	APURADO EM	DESEJADO 1º ANO	DESEJADO 2º ANO	DESEJADO 3º ANO	DESEJADO 4º ANO	FONTE DA INFORMAÇÃO
COEFICIENTE DE ATIVIDADES E EVENTOS REALIZADOS	UNIDADE	96	31.05.2004	132	132	132	132	SEAS
COEFICIENTE DE FAMÍLIAS EM ATIVIDADES SÓCIO-EDUCATIVAS	FAMÍLIAS	3131	27.02.2004	4082	4082	4082	4082	SEAS

Código	Ação Projeto-Atividade-Operação Especial Descrição	Físico: Produto da Ação	Unidade de Medida	Quantidade	Região	Despesas Correntes: Tesouro	Despesas Correntes: Outras Fontes	Despesas Correntes: Total	Despesas de Capital: Tesouro	Despesas de Capital: Outras Fontes	Despesas de Capital: Total	Total
4012	SOCORRO SOCIAL	PROJETO REALIZADO	UNIDADE	1600	DISTRITO FEDERAL	2.600.000		2.600.000				2.600.000
		TOTAL DO PROGRAMA				2.600.000		2.600.000				2.600.000

Governo do Distrito Federal
Secretaria de Estado de Planejamento e Gestão
Plano Plurianual 2008 - 2011
Anexo III - Programas de Governo

ANO BASE : 2008
PROGRAMA : 0350 - EDUCAÇÃO E PESQUISA EM SAÚDE
OBJETIVO : FORMULAR, PROMOVER, APOIAR, E EXECUTAR A EDUCAÇÃO PROFISSIONAL, A EDUCAÇÃO SUPERIOR, A CAPACITAÇÃO DE PESSOAS, A GESTÃO DO CONHECIMENTO E A PESQUISA, CONFORME AS POLÍTICAS PÚBLICAS DE SAÚDE.
TIPO DE PROGRAMA : Finalístico
PÚBLICO ALVO : ALUNOS, PROFISSIONAIS DE SAÚDE E COMUNIDADE ACADÊMICO-CIENTÍFICA.
HORIZONTE TEMPORAL : Contínuo INÍCIO : 2008 TÉRMINO : 2011

INDICADORES	UNIDADE MEDIDA	ÍNDICE MAIS RECENTE	APURADO EM	DESEJADO 1º ANO	DESEJADO 2º ANO	DESEJADO 3º ANO	DESEJADO 4º ANO	FONTE DA INFORMAÇÃO
ÍNDICE DE SATISFAÇÃO DOS SERVIDORES COM OS TREINAMENTOS	%	0		75	75	75	75	CODEP/FEPECS
ÍNDICE DE SATISFAÇÃO DOS ALUNOS DA EDUCAÇÃO PROFISSIONAL	%	0		80	80	80	80	ETESB/FEPECS
PERCENTUAL DE PROGRESSÃO DE CONHECIMENTO DOS ALUNOS DE GRADUAÇÃO DO ÚLTIMO ANO	%	0		[illegible]	[illegible]	[illegible]	[illegible]	ESCS/FEPECS

Código	Ação Projeto-Atividade-Operação Especial Descrição	Físico: Produto da Ação	Unidade de Medida	Quantidade	Região	Despesas Correntes: Tesouro	Despesas Correntes: Outras Fontes	Despesas Correntes: Total	Despesas de Capital: Tesouro	Despesas de Capital: Outras Fontes	Despesas de Capital: Total	Total
[illegible]	CONSTRUÇÃO DA FACULDADE DE ENFERMAGEM DO DISTRITO FEDERAL	PRÉDIO CONSTRUÍDO	M2	[illegible]	REGIÃO XII - SAMAMBAIA				450.000	4.000.000	4.450.000	4.450.000
		TOTAL DO PROGRAMA							450.000	4.000.000	4.450.000	4.450.000

Governo do Distrito Federal
Secretaria de Estado de Planejamento e Gestão
Plano Plurianual 2008 - 2011
Anexo III - Programas de Governo

ANO BASE : 2009
PROGRAMA : 0900 - CERRADO: NOSSO MEIO AMBIENTE DE DESENVOLVIMENTO SUSTENTÁVEL
OBJETIVO : PROTEGER OS RECURSOS NATURAIS DO CERRADO, COM VISTA À MELHORIA DA QUALIDADE DE VIDA NO DISTRITO FEDERAL
TIPO DE PROGRAMA : Finalístico
PÚBLICO ALVO : A POPULAÇÃO DO DISTRITO FEDERAL
HORIZONTE TEMPORAL : Contínuo INÍCIO : 2008 TÉRMINO : 2011

INDICADORES	UNIDADE MEDIDA	ÍNDICE MAIS RECENTE	APURADO EM	DESEJADO 1º ANO	DESEJADO 2º ANO	DESEJADO 3º ANO	DESEJADO 4º ANO	FONTE DA INFORMAÇÃO
ÍNDICE DE AÇÕES DESENVOLVIDAS	UNIDADE	100	01.01.2003	7	7	7	7	
NÚMERO DE NASCENTE DEGRADADA RECUPERADA	UNIDADE	100	31.12.2003	4000	4000	4000	4000	SEMARH
TAXA DE RECUPERAÇÃO DE ÁREA DEGRADADA	%	10	31.12.2003	100	100	100	100	SEMARH
ÁREA DEGRADADA DE CÓRREGO ECOLÓGICO RECUPERADA	M²	10	31.12.2003	3000	3000	3000	3000	SEMARH
ÍNDICE DE MONITORAMENTO DO AR EM PONTOS CRÍTICOS	UNIDADE	2	31.12.2003	400	400	400	400	SEMARH

Código	Ação Projeto-Atividade-Operação Especial Descrição	Físico: Produto da Ação	Unidade de Medida	Quantidade	Região	Despesas Correntes: Tesouro	Despesas Correntes: Outras Fontes	Despesas Correntes: Total	Despesas de Capital: Tesouro	Despesas de Capital: Outras Fontes	Despesas de Capital: Total	Total
[illegible]	FORTALECIMENTO DO LICENCIAMENTO E FISCALIZAÇÃO AMBIENTAL	AÇÃO REALIZADA	UNIDADE	7	DISTRITO FEDERAL	175.000		175.000	350.000		350.000	525.000
		TOTAL DO PROGRAMA				175.000		175.000	350.000		350.000	525.000

Governo do Distrito Federal
Secretaria de Estado de Planejamento e Gestão
Plano Plurianual 2008 - 2011
Anexo III - Programas de Governo

ANO BASE : 2009
PROGRAMA : 0550 - COMBATE À OCUPAÇÃO IRREGULAR DO SOLO
OBJETIVO : REGULARIZAR ASSENTAMENTOS INFORMAIS E MONITORAR O TERRITÓRIO PARA COMBATER NOVAS OCUPAÇÕES.
TIPO DE PROGRAMA : Finalístico
PÚBLICO ALVO : POPULAÇÃO DO DISTRITO FEDERAL
HORIZONTE TEMPORAL : Contínuo INÍCIO : 2008 TÉRMINO : 2011

INDICADORES	UNIDADE MEDIDA	ÍNDICE MAIS RECENTE	APURADO EM	DESEJADO 1º ANO	DESEJADO 2º ANO	DESEJADO 3º ANO	DESEJADO 4º ANO	FONTE DA INFORMAÇÃO

Código	Ação Projeto-Atividade-Operação Especial Descrição	Físico: Produto da Ação	Unidade de Medida	Quantidade	Região	Despesas Correntes: Tesouro	Despesas Correntes: Outras Fontes	Despesas Correntes: Total	Despesas de Capital: Tesouro	Despesas de Capital: Outras Fontes	Despesas de Capital: Total	Total
4011	REGULARIZAÇÃO DE ÁREAS DE INTERESSE SOCIAL	LOTE REGULARIZADO	UNIDADE	2000	DISTRITO FEDERAL	6.000.000		6.000.000				6.000.000
		TOTAL DO PROGRAMA				6.000.000		6.000.000				6.000.000

Governo do Distrito Federal
Secretaria de Estado de Planejamento e Gestão
Plano Plurianual 2008 - 2011
Anexo III - Programas de Governo

ANO BASE : 2009
PROGRAMA : 1200 - DESENVOLVIMENTO HABITACIONAL
OBJETIVO : GARANTIR A TODO CIDADÃO ACESSO À MORADIA, DANDO PRIORIDADE ÀS AÇÕES PARA A POPULAÇÃO DE MÉDIA E BAIXA RENDA, RESIDENTES NO DISTRITO FEDERAL E QUE NÃO TENHA CASA PRÓPRIA.
TIPO DE PROGRAMA : Finalístico
PÚBLICO ALVO : POPULAÇÃO DO DISTRITO FEDERAL
HORIZONTE TEMPORAL : Contínuo INÍCIO : 2008 TÉRMINO : 2011

INDICADORES	UNIDADE MEDIDA	ÍNDICE MAIS RECENTE	APURADO EM	DESEJADO 1º ANO	DESEJADO 2º ANO	DESEJADO 3º ANO	DESEJADO 4º ANO	FONTE DA INFORMAÇÃO
NÚMERO DE ATENDIMENTO À DEMANDA HABITACIONAL DE INSCRITOS NO SISTEMA DA HABITAÇÃO - SIHAB - UNIDADE	UNIDADE	EM APURAÇÃO		10000	10000	10000	10000	SIHAB
NÚMERO DE TITULARIDADE (ESCRITURAÇÃO) DOS IMÓVEIS REPASSADOS EM PROGRAMAS HABITACIONAIS DO GDF - UNIDADE	UNIDADE	EM APURAÇÃO		10000	10000	10000	10000	SIHAB
ÍNDICE DE APLICABILIDADE DO FUNDURB	%	EM APURAÇÃO		25	25	25	25	SUMOR
ÍNDICE DE APLICABILIDADE DOS RECURSOS DO FUNDHAB	%	EM APURAÇÃO		25	25	25	25	SUMOR

Código	Ação Projeto-Atividade-Operação Especial Descrição	Físico: Produto da Ação	Unidade de Medida	Quantidade	Região	Despesas Correntes: Tesouro	Despesas Correntes: Outras Fontes	Despesas Correntes: Total	Despesas de Capital: Tesouro	Despesas de Capital: Outras Fontes	Despesas de Capital: Total	Total
4013	ADMINISTRAÇÃO DA CARTEIRA IMOBILIÁRIA	CONTRATO REALIZADO	UNIDADE	70000	DISTRITO FEDERAL	1.100.000		1.100.000				1.100.000
[illegible]	CHEQUE MORADIA	FAMÍLIA BENEFICIADA	UNIDADE	1000	DISTRITO FEDERAL	2.000.000		2.000.000				2.000.000
4033	MANUTENÇÃO E CONSERVAÇÃO DO SETOR HABITACIONAL MANGUEIRAL-PPP	ÁREA MANTIDA	UNIDADE	1	REGIÃO XIV - SÃO SEBASTIÃO	310.000		310.000				310.000
		TOTAL DO PROGRAMA				3.410.000		3.410.000				3.410.000

Governo do Distrito Federal
Secretaria de Estado de Planejamento e Gestão
Plano Plurianual 2008 - 2011
Anexo III - Programas de Governo

ANO BASE : 2009
PROGRAMA : 1650 - DESENVOLVIMENTO RURAL SUSTENTÁVEL E CONSERVAÇÃO DA ÁGUA E DO SOLO DO DF
OBJETIVO : PROMOVER A SEGURANÇA ALIMENTAR E O DESENVOLVIMENTO RURAL DE FORMA INTEGRADA E SUSTENTÁVEL, TENDO A MICROBACIA HIDROGRÁFICA COMO UNIDADE DE PLANEJAMENTO, COM FOCO NA MELHORIA DA QUALIDADE E DAS CONDIÇÕES DE VIDA DA POPULAÇÃO DO DF E DA RIDE, ATUANDO NA CAPACIDADE DE GESTÃO DA PROPRIEDADE RURAL, COM O CONSEQUENTE AUMENTO DE EMPREGO, RENDA E DAS OPORTUNIDADES SOCIAIS.
TIPO DE PROGRAMA : Finalístico
PÚBLICO ALVO : POPULAÇÃO RURAL DO DF
HORIZONTE TEMPORAL : Contínuo INÍCIO : 2008 TÉRMINO : 2011

INDICADORES	UNIDADE MEDIDA	ÍNDICE MAIS RECENTE	APURADO EM	DESEJADO 1º ANO	DESEJADO 2º ANO	DESEJADO 3º ANO	DESEJADO 4º ANO	FONTE DA INFORMAÇÃO
REDUÇÃO DA CONTAMINAÇÃO DA ÁGUA	%	EM APURAÇÃO	31.12.2008		15	30	50	SEAPA/EMATER
REDUÇÃO DA EROSÃO DO SOLO	%	EM APURAÇÃO	31.12.2008		15	30	50	SEAPA/DF
ADESÃO DE PROPRIEDADES RURAIS DO DF AO PROGRAMA	%	9	31.12.2008		15	30	50	SEAPA/DF

Código	Ação Projeto-Atividade-Operação Especial Descrição	Físico: Produto da Ação	Unidade de Medida	Quantidade	Região	Despesas Correntes: Tesouro	Despesas Correntes: Outras Fontes	Despesas Correntes: Total	Despesas de Capital: Tesouro	Despesas de Capital: Outras Fontes	Despesas de Capital: Total	Total
3040	RECUPERAÇÃO DO PASSIVO AMBIENTAL	ÁREA BENEFICIADA	HA	421352	DISTRITO FEDERAL	17.700		17.700		40.400	40.400	58.100
3041	ESTRUTURAÇÃO DAS BASES PARA O DESENVOLVIMENTO RURAL SUSTENTÁVEL	ÁREA BENEFICIADA	HA	421352	DISTRITO FEDERAL	12.700		12.700		64.165	64.165	76.865
3042	REABILITAÇÃO AMBIENTAL DAS TERRAS RURAIS	ÁREA BENEFICIADA	HA	20	DISTRITO FEDERAL	400.000		400.000	100.000		100.000	500.000
[illegible]	PROMOÇÃO DA SEGURANÇA ALIMENTAR	AÇÃO REALIZADA	UNIDADE	5	DISTRITO FEDERAL	5.000		5.000		27.300	27.300	32.300
[illegible]	DESENVOLVIMENTO E DIVERSIFICAÇÃO DA ECONOMIA DO NEGÓCIO RURAL	AÇÃO REALIZADA	UNIDADE	8	DISTRITO FEDERAL	35.400		35.400		9.735	9.735	45.135

Página: 7

PSIOG005 - Fase

Governo do Distrito Federal
Secretaria de Estado de Planejamento e Gestão
Plano Plurianual 2008 - 2011
Anexo III - Programas de Governo

	Despesas Correntes: Tesouro	Despesas Correntes: Outras Fontes	Despesas Correntes: Total	Despesas de Capital: Tesouro	Despesas de Capital: Outras Fontes	Despesas de Capital: Total	Total
TOTAL DO PROGRAMA	470.800		470.800	100.000	141.600	241.600	712.400

Governo do Distrito Federal
Secretaria de Estado de Planejamento e Gestão
Plano Plurianual 2008 - 2011
Anexo III - Programas de Governo

ANO BASE: 2009
PROGRAMA: 1700 - HEMOTECNOLOGIA
OBJETIVO: OFERECER UM PRODUTO DE QUALIDADE DE ACORDO COM AS NORMAS VIGENTES E COM A DEMANDA DE HOSPITAIS DA REDE PÚBLICA E CONVENIADOS, GARANTINDO E MANTENDO ESTOQUES E SUPRIMENTO DE SANGUE, HEMOCOMPONENTES E HEMODERIVADOS.
TIPO DE PROGRAMA: Finalístico
PÚBLICO ALVO: POPULAÇÃO DO DISTRITO FEDERAL
HORIZONTE TEMPORAL: Contínuo INÍCIO: 2008 TÉRMINO: 2011

INDICADORES	UNIDADE MEDIDA	ÍNDICE MAIS RECENTE	APURADO EM	DESEJADO 1º ANO	DESEJADO 2º ANO	DESEJADO 3º ANO	DESEJADO 4º ANO	FONTE DA INFORMAÇÃO
TAXA DE ATENDIMENTO À REDE HOSPITALAR PÚBLICA DO DISTRITO FEDERAL E DE HOSPITAIS CONVENIADOS COM FORNECIMENTO DE SANGUE, COMPONENTES E HEMODERIVADOS	%	93	31.12.2002	97	97	97	97	FUNDAÇÃO HEMOCENTRO

Código	Ação Projeto-Atividade-Operação Especial Descrição	Físico: Produto da Ação	Unidade de Medida	Quantidade	Região	Despesas Correntes: Tesouro	Outras Fontes	Total	Despesas de Capital: Tesouro	Outras Fontes	Total	Total
3097	CONSTRUÇÃO DE HEMOCENTRO REGIONAL	PRÉDIO CONSTRUÍDO	M2	2000	REGIÃO XX - ÁGUAS CLARAS	40.206	20.250	60.456	40.118	20.250	60.368	120.824
4028	AÇÃO DE CONTROLE DE QUALIDADE	AÇÃO REALIZADA	UNIDADE	1	DISTRITO FEDERAL		170.000	170.000		70.000	70.000	240.000
4029	AÇÃO DE TRATAMENTO DE RESÍDUO DE SAÚDE	AÇÃO REALIZADA	UNIDADE	1	DISTRITO FEDERAL		130.000	130.000		10.000	10.000	140.000
4030	GESTÃO DA QUALIDADE	AÇÃO REALIZADA	UNIDADE	1	DISTRITO FEDERAL		130.000	130.000				130.000
		TOTAL DO PROGRAMA				40.206	470.250	510.456	40.118	100.250	140.368	650.824

Governo do Distrito Federal
Secretaria de Estado de Planejamento e Gestão
Plano Plurianual 2008 - 2011
Anexo III - Programas de Governo

ANO BASE: 2009
PROGRAMA: 2600 - SEGURANÇA EM AÇÃO
OBJETIVO: REVERTER OS NÍVEIS DE VIOLÊNCIA DE FORMA IMEDIATA E PERMANENTE E TRANSFORMAR O DISTRITO FEDERAL EM UM MODELO DE QUALIDADE E EFICIÊNCIA EM SEGURANÇA PÚBLICA.
TIPO DE PROGRAMA: Finalístico
PÚBLICO ALVO: COMUNIDADE
HORIZONTE TEMPORAL: Contínuo INÍCIO: 2008 TÉRMINO: 2011

INDICADORES	UNIDADE MEDIDA	ÍNDICE MAIS RECENTE	APURADO EM	DESEJADO 1º ANO	DESEJADO 2º ANO	DESEJADO 3º ANO	DESEJADO 4º ANO	FONTE DA INFORMAÇÃO
CRIMES CONTRA O PATRIMÔNIO (FURTO/ROUBO DE VEÍCULOS)	UNIDADE	23/1.000 0	31.12.2003	20/1.000 0	20/1.000 0	20/1.000 0	20/1.000 0	DEPO/DETRAN
NÚMERO DE CRIME CONTRA A PESSOA (HOMICÍDIO, TENTATIVA DE HOMICÍDIO E LESÃO CORPORAL)	UNIDADE	1/159 CRIM	31.12.2003	1/163	1/163	1/163	1/163	DEPO/NGE/STOUCH

Código	Ação Projeto-Atividade-Operação Especial Descrição	Físico: Produto da Ação	Unidade de Medida	Quantidade	Região	Despesas Correntes: Tesouro	Outras Fontes	Total	Despesas de Capital: Tesouro	Outras Fontes	Total	Total
4031	MONITORAMENTO POR CÂMARA DE VÍDEO NO DISTRITO FEDERAL	EQUIPAMENTO MANTIDO	UNIDADE	300	DISTRITO FEDERAL	8.580.000		8.580.000				8.580.000
		TOTAL DO PROGRAMA				8.580.000		8.580.000				8.580.000

Governo do Distrito Federal
Secretaria de Estado de Planejamento e Gestão
Plano Plurianual 2008 - 2011
Anexo III - Programas de Governo

ANO BASE: 2009
PROGRAMA: 2900 - VIGILÂNCIA SANITÁRIA E EPIDEMIOLÓGICA
OBJETIVO: GARANTIR À POPULAÇÃO BOA QUALIDADE DE ALIMENTOS, MEDICAMENTOS, SANEAMENTOS, DOMISANITÁRIOS E OUTROS CORRELATOS, CONTROLANDO E REDUZINDO O CONSUMO DE PRODUTOS FRAUDADOS E CONTAMINADOS QUÍMICA E BIOLOGICAMENTE
TIPO DE PROGRAMA: Finalístico
PÚBLICO ALVO: POPULAÇÃO DO DISTRITO FEDERAL E RIDE
HORIZONTE TEMPORAL: Contínuo INÍCIO: 2008 TÉRMINO: 2011

INDICADORES	UNIDADE MEDIDA	ÍNDICE MAIS RECENTE	APURADO EM	DESEJADO 1º ANO	DESEJADO 2º ANO	DESEJADO 3º ANO	DESEJADO 4º ANO	FONTE DA INFORMAÇÃO
DEFESA SANITÁRIA ANIMAL E VEGETAL	UNIDADE	38715	31.12.2006	41630	41630	41630	41630	DPDS/SEAPA
INSPEÇÃO E FISCALIZAÇÃO DE PRODUTOS DE ORIGEM ANIMAL E VEGETAL E SEUS DERIVADOS	UNIDADE	13803	31.12.2006	7200	7200	7200	7200	DIPOVA/SEAPA

Código	Ação Projeto-Atividade-Operação Especial Descrição	Físico: Produto da Ação	Unidade de Medida	Quantidade	Região	Despesas Correntes: Tesouro	Outras Fontes	Total	Despesas de Capital: Tesouro	Outras Fontes	Total	Total
4022	VIGILÂNCIA E FISCALIZAÇÃO EM SAÚDE ANIMAL E EDUCAÇÃO SANITÁRIA	AÇÃO REALIZADA	UNIDADE	50	DISTRITO FEDERAL	190.000		190.000	10.000		10.000	200.000
		TOTAL DO PROGRAMA				190.000		190.000	10.000		10.000	200.000

Governo do Distrito Federal
Secretaria de Estado de Planejamento e Gestão
Plano Plurianual 2008 - 2011
Anexo III - Programas de Governo

ANO BASE: 2010
PROGRAMA: 0122 - ABASTECIMENTO DE ÁGUA
OBJETIVO: PLANEJAR, PROJETAR, EXECUTAR, OPERAR E MANTER OS SISTEMAS DE ABASTECIMENTO DE ÁGUA DO DISTRITO FEDERAL
TIPO DE PROGRAMA: Finalístico
PÚBLICO ALVO: POPULAÇÃO DO DISTRITO FEDERAL
HORIZONTE TEMPORAL: Contínuo INÍCIO: 2008 TÉRMINO: 2011

INDICADORES	UNIDADE MEDIDA	ÍNDICE MAIS RECENTE	APURADO EM	DESEJADO 1º ANO	DESEJADO 2º ANO	DESEJADO 3º ANO	DESEJADO 4º ANO	FONTE DA INFORMAÇÃO
NÍVEL DE ATENDIMENTO COM SERVIÇOS DE ABASTECIMENTO DE ÁGUA	%	90,38	31.12.2003	95	95	95	95	CAESB
ÍNDICE DE HIDROMETRAÇÃO	%	98	31.12.2003	100	100	100	100	CAESB
ÍNDICE DE PERDAS DE ÁGUA	%	28,2	31.12.2003	23	23	25	23	CAESB

Código	Ação Projeto-Atividade-Operação Especial Descrição	Físico: Produto da Ação	Unidade de Medida	Quantidade	Região	Despesas Correntes: Tesouro	Outras Fontes	Total	Despesas de Capital: Tesouro	Outras Fontes	Total	Total
3073	PROGRAMA DE ACELERAÇÃO DO CRESCIMENTO	PROGRAMA REALIZADO	UNIDADE	1	OUTROS ESTADOS	90.000		90.000				90.000
		TOTAL DO PROGRAMA				90.000		90.000				90.000

Governo do Distrito Federal
Secretaria de Estado de Planejamento e Gestão
Plano Plurianual 2008 - 2011
Anexo III - Programas de Governo

ANO BASE: 2010
PROGRAMA: 0208 - PROTEÇÃO SOCIAL A INDIVÍDUOS E FAMÍLIAS
OBJETIVO: GARANTIR A PROTEÇÃO SOCIAL E O ACESSO AOS DIREITOS FUNDAMENTAIS COM VISTAS AO FORTALECIMENTO DOS VÍNCULOS FAMILIARES E A SUPERAÇÃO DA POBREZA NA PERSPECTIVA DA INCLUSÃO SOCIAL
TIPO DE PROGRAMA: Finalístico
PÚBLICO ALVO: FAMÍLIAS E INDIVÍDUOS EM SITUAÇÃO DE VULNERABILIDADE E EXCLUSÃO SOCIAL
HORIZONTE TEMPORAL: Contínuo INÍCIO: 2008 TÉRMINO: 2011

INDICADORES	UNIDADE MEDIDA	ÍNDICE MAIS RECENTE	APURADO EM	DESEJADO 1º ANO	DESEJADO 2º ANO	DESEJADO 3º ANO	DESEJADO 4º ANO	FONTE DA INFORMAÇÃO
COEFICIENTE DE ATIVIDADES E EVENTOS REALIZADOS	UNIDADE	55	31.05.2004	132	132	132	132	SEAS
COEFICIENTE DE FAMÍLIAS EM ATIVIDADES SÓCIO-EDUCATIVAS	FAMÍLIAS	3134	27.02.2004	4582	4582	4582	4582	SEAS

Código	Ação Projeto-Atividade-Operação Especial Descrição	Físico: Produto da Ação	Unidade de Medida	Quantidade	Região	Despesas Correntes: Tesouro	Outras Fontes	Total	Despesas de Capital: Tesouro	Outras Fontes	Total	Total
4812	SOCORRO SOCIAL	PROJETO REALIZADO	UNIDADE	1000	DISTRITO FEDERAL	2.800.000		2.800.000				2.800.000
		TOTAL DO PROGRAMA				2.800.000		2.800.000				2.800.000

Governo do Distrito Federal
Secretaria de Estado de Planejamento e Gestão
Plano Plurianual 2008 - 2011
Anexo III - Programas de Governo

ANO BASE: 2010
PROGRAMA: 0350 - EDUCAÇÃO E PESQUISA EM SAÚDE
OBJETIVO: FORMULAR, PROMOVER, APOIAR, E EXECUTAR A EDUCAÇÃO PROFISSIONAL, A EDUCAÇÃO SUPERIOR, A CAPACITAÇÃO DE PESSOAS, A GESTÃO DO CONHECIMENTO E A PESQUISA, CONFORME AS POLÍTICAS PÚBLICAS DE SAÚDE.
TIPO DE PROGRAMA: Finalístico
PÚBLICO ALVO: ALUNOS, PROFISSIONAIS DE SAÚDE E COMUNIDADE ACADÊMICO-CIENTÍFICA.
HORIZONTE TEMPORAL: Contínuo INÍCIO: 2008 TÉRMINO: 2011

INDICADORES	UNIDADE MEDIDA	ÍNDICE MAIS RECENTE	APURADO EM	DESEJADO 1º ANO	DESEJADO 2º ANO	DESEJADO 3º ANO	DESEJADO 4º ANO	FONTE DA INFORMAÇÃO
ÍNDICE DE SATISFAÇÃO DOS SERVIDORES COM OS TREINAMENTOS	%	0		75	75	75	75	CODEP/FEPECS
ÍNDICE DE SATISFAÇÃO DOS ALUNOS DA EDUCAÇÃO PROFISSIONAL	%	0		80	80	80	80	ETESB/FEPECS
PERCENTUAL DE PROGRESSÃO DE CONHECIMENTO DOS ALUNOS DE GRADUAÇÃO DO ÚLTIMO ANO	%	0		50	60	65	60	ESCS/FEPECS

Código	Ação Projeto-Atividade-Operação Especial Descrição	Físico: Produto da Ação	Unidade de Medida	Quantidade	Região	Despesas Correntes: Tesouro	Outras Fontes	Total	Despesas de Capital: Tesouro	Outras Fontes	Total	Total
3039	CONSTRUÇÃO DA FACULDADE DE ENFERMAGEM DO DISTRITO FEDERAL	PRÉDIO CONSTRUÍDO	M2	3000	REGIÃO XII - SAMAMBAIA				450.000	4.000.000	4.450.000	4.450.000
		TOTAL DO PROGRAMA							490.000	4.000.000	4.490.000	4.490.000

Governo do Distrito Federal
Secretaria de Estado de Planejamento e Gestão
Plano Plurianual 2008 - 2011
Anexo III - Programas de Governo

ANO BASE: 2010
PROGRAMA: 0500 - CERRADO: NOSSO MEIO AMBIENTE DE DESENVOLVIMENTO SUSTENTÁVEL
OBJETIVO: PROTEGER OS RECURSOS NATURAIS DO CERRADO, COM VISTA À MELHORIA DA QUALIDADE DE VIDA NO DISTRITO FEDERAL
TIPO DE PROGRAMA: Finalístico
PÚBLICO ALVO: A POPULAÇÃO DO DISTRITO FEDERAL
HORIZONTE TEMPORAL: Contínuo INÍCIO: 2008 TÉRMINO: 2011

INDICADORES	UNIDADE MEDIDA	ÍNDICE MAIS RECENTE	APURADO EM	DESEJADO 1º ANO	DESEJADO 2º ANO	DESEJADO 3º ANO	DESEJADO 4º ANO	FONTE DA INFORMAÇÃO
ÍNDICE DE AÇÕES DESENVOLVIDAS	UNIDADE	100	01.01.2005	7	7	7	7	
NÚMERO DE NASCENTE DEGRADADA RECUPERADA	UNIDADE	100	31.12.2003	4000	4000	4000	4000	SEMARH
TAXA DE RECUPERAÇÃO DE ÁREA DEGRADADA	%	10	31.12.2003	100	100	100	100	SEMARH
ÁREA DEGRADADA DE CÓRREGO ECOLÓGICO RECUPERADA	KM²	10	31.12.2003	3000	3000	3000	3000	SEMARH
ÍNDICE DE MONITORAMENTO DO AR EM PONTOS CRÍTICOS	UNIDADE	7	31.12.2003	400	400	400	400	SEMARH

Código	Ação Projeto-Atividade-Operação Especial Descrição	Físico: Produto da Ação	Unidade de Medida	Quantidade	Região	Despesas Correntes: Tesouro	Outras Fontes	Total	Despesas de Capital: Tesouro	Outras Fontes	Total	Total
4029	FORTALECIMENTO DO LICENCIAMENTO E FISCALIZAÇÃO AMBIENTAL	AÇÃO REALIZADA	UNIDADE	7	DISTRITO FEDERAL	175.000		175.000	350.000		350.000	525.000
		TOTAL DO PROGRAMA				175.000		175.000	350.000		350.000	525.000

Governo do Distrito Federal
Secretaria de Estado de Planejamento e Gestão
Plano Plurianual 2008 - 2011
Anexo III - Programas de Governo

ANO BASE: 2010
PROGRAMA: 0550 - COMBATE À OCUPAÇÃO IRREGULAR DO SOLO
OBJETIVO: REGULARIZAR ASSENTAMENTOS INFORMAIS E MONITORAR O TERRITÓRIO PARA COMBATER NOVAS OCUPAÇÕES.
TIPO DE PROGRAMA: Finalístico
PÚBLICO ALVO: POPULAÇÃO DO DISTRITO FEDERAL
HORIZONTE TEMPORAL: Contínuo INÍCIO: 2008 TÉRMINO: 2011

INDICADORES	UNIDADE MEDIDA	ÍNDICE MAIS RECENTE	APURADO EM	DESEJADO 1º ANO	DESEJADO 2º ANO	DESEJADO 3º ANO	DESEJADO 4º ANO	FONTE DA INFORMAÇÃO

Código	Ação Projeto-Atividade-Operação Especial Descrição	Físico: Produto da Ação	Unidade de Medida	Quantidade	Região	Despesas Correntes: Tesouro	Outras Fontes	Total	Despesas de Capital: Tesouro	Outras Fontes	Total	Total
4011	REGULARIZAÇÃO DE ÁREAS DE INTERESSE SOCIAL	LOTE REGULARIZADO	UNIDADE	2000	DISTRITO FEDERAL	6.700.000		6.700.000				6.700.000
		TOTAL DO PROGRAMA				6.700.000		6.700.000				6.700.000

Governo do Distrito Federal
Secretaria de Estado de Planejamento e Gestão
Plano Plurianual 2008 - 2011
Anexo III - Programas de Governo

ANO BASE: 2010
PROGRAMA: 1200 - DESENVOLVIMENTO HABITACIONAL
OBJETIVO: GARANTIR A TODO CIDADÃO ACESSO À MORADIA, DANDO PRIORIDADE ÀS AÇÕES PARA A POPULAÇÃO DE MÉDIA E BAIXA RENDA, RESIDENTES NO DISTRITO FEDERAL E QUE NÃO TENHA CASA PRÓPRIA.
TIPO DE PROGRAMA: Finalístico
PÚBLICO ALVO: POPULAÇÃO DO DISTRITO FEDERAL
HORIZONTE TEMPORAL: Contínuo INÍCIO: 2008 TÉRMINO: 2011

INDICADORES	UNIDADE MEDIDA	ÍNDICE MAIS RECENTE	APURADO EM	DESEJADO 1º ANO	DESEJADO 2º ANO	DESEJADO 3º ANO	DESEJADO 4º ANO	FONTE DA INFORMAÇÃO
NÚMERO DE ATENDIMENTO À DEMANDA HABITACIONAL DE INSCRITOS NO SISTEMA DA HABITAÇÃO - SIHAB - UNIDADE	UNIDADE	EM APURAÇÃO		10000	10000	10000	10000	SIHAB
NÚMERO DE TITULARIDADE (ESCRITURAÇÃO) DOS IMÓVEIS REPASSADOS EM PROGRAMAS HABITACIONAIS DO GDF - UNIDADE	UNIDADE	EM APURAÇÃO		10000	10000	10000	10000	SIHAB
ÍNDICE DE APLICABILIDADE DO FUNDURB	%	EM APURAÇÃO		25	25	25	25	SUMOR
ÍNDICE DE APLICABILIDADE DOS RECURSOS DO FUNDHIS	%	EM APURAÇÃO		25	25	25	25	SUMOR

Código	Ação Projeto-Atividade-Operação Especial Descrição	Físico: Produto da Ação	Unidade de Medida	Quantidade	Região	Despesas Correntes: Tesouro	Outras Fontes	Total	Despesas de Capital: Tesouro	Outras Fontes	Total	Total
4013	ADMINISTRAÇÃO DA CARTEIRA IMOBILIÁRIA	CONTRATO REALIZADO	UNIDADE	70000	DISTRITO FEDERAL	1.200.000		1.200.000				1.200.000
4023	CHEQUE MORADIA	FAMÍLIA BENEFICIADA	UNIDADE	1000	DISTRITO FEDERAL	2.000.000		2.000.000				2.000.000
4033	MANUTENÇÃO E CONSERVAÇÃO DO SETOR HABITACIONAL MANGUEIRAL-PPP	ÁREA MANTIDA	UNIDADE	1	REGIÃO XIV - SÃO SEBASTIÃO	350.000		350.000				350.000
		TOTAL DO PROGRAMA				3.550.000		3.550.000				3.550.000

Governo do Distrito Federal
Secretaria de Estado de Planejamento e Gestão
Plano Plurianual 2008 - 2011
Anexo III - Programas de Governo

ANO BASE: 2010
PROGRAMA: 1850 - DESENVOLVIMENTO RURAL SUSTENTÁVEL E CONSERVAÇÃO DA ÁGUA E DO SOLO DO DF
OBJETIVO: PROMOVER A SEGURANÇA ALIMENTAR E O DESENVOLVIMENTO RURAL DE FORMA INTEGRADA E SUSTENTÁVEL, TENDO A MICROBACIA HIDROGRÁFICA COMO UNIDADE DE PLANEJAMENTO, COM FOCO NA MELHORIA DA QUALIDADE E DAS CONDIÇÕES DE VIDA DA POPULAÇÃO DO DF E DA RIDE, ATUANDO NA CAPACIDADE DE GESTÃO DA PROPRIEDADE RURAL, COM O CONSEQUENTE AUMENTO DE EMPREGO, RENDA E DAS OPORTUNIDADES SOCIAIS.
TIPO DE PROGRAMA: Finalístico
PÚBLICO ALVO: POPULAÇÃO RURAL DO DF
HORIZONTE TEMPORAL: Contínuo INÍCIO: 2008 TÉRMINO: 2011

INDICADORES	UNIDADE MEDIDA	ÍNDICE MAIS RECENTE	APURADO EM	DESEJADO 1º ANO	DESEJADO 2º ANO	DESEJADO 3º ANO	DESEJADO 4º ANO	FONTE DA INFORMAÇÃO
REDUÇÃO DA CONTAMINAÇÃO DA ÁGUA	%	EM APURAÇÃO	31.12.2006		15	30	50	SEAPA/EMATER
REDUÇÃO DA EROSÃO DO SOLO	%	EM APURAÇÃO	31.12.2006		15	30	50	SEAPA/DF
ADESÃO DE PROPRIEDADES RURAIS DO DF AO PROGRAMA	%	9	31.12.2006		15	30	50	SEAPA/DF

Código	Ação Projeto-Atividade-Operação Especial Descrição	Físico: Produto da Ação	Unidade de Medida	Quantidade	Região	Despesas Correntes: Tesouro	Outras Fontes	Total	Despesas de Capital: Tesouro	Outras Fontes	Total	Total
3040	RECUPERAÇÃO DO PASSIVO AMBIENTAL	ÁREA BENEFICIADA	HA	421392	DISTRITO FEDERAL	17.700		17.700		40.400	40.400	58.100
3041	ESTRUTURAÇÃO DAS BASES PARA O DESENVOLVIMENTO RURAL SUSTENTÁVEL	ÁREA BENEFICIADA	HA	421392	DISTRITO FEDERAL	12.700		12.700		64.165	64.165	76.865
3043	REABILITAÇÃO AMBIENTAL DAS TERRAS RURAIS	ÁREA BENEFICIADA	HA	25	DISTRITO FEDERAL	400.000		400.000	100.000		100.000	500.000
4024	PROMOÇÃO DA SEGURANÇA ALIMENTAR	AÇÃO REALIZADA	UNIDADE	5	DISTRITO FEDERAL	5.000		5.000		27.300	27.300	32.300
4025	DESENVOLVIMENTO E DIVERSIFICAÇÃO DA ECONOMIA DO NEGÓCIO RURAL	AÇÃO REALIZADA	UNIDADE	8	DISTRITO FEDERAL	35.400		35.400		9.735	9.735	45.135

Governo do Distrito Federal
Secretaria de Estado de Planejamento e Gestão
Plano Plurianual 2008 - 2011
Anexo III - Programas de Governo

TOTAL DO PROGRAMA	470 600	470 600	100 000	141 600	241 600	712 400

Governo do Distrito Federal
Secretaria de Estado de Planejamento e Gestão
Plano Plurianual 2008 - 2011
Anexo III - Programas de Governo

ANO BASE: 2010
PROGRAMA: 1700 - HEMOTECNOLOGIA
OBJETIVO: OFERECER UM PRODUTO DE QUALIDADE DE ACORDO COM AS NORMAS VIGENTES E COM A DEMANDA DE HOSPITAIS DA REDE PÚBLICA E CONVENIADOS, GARANTINDO E MANTENDO ESTOQUES E SUPRIMENTO DE SANGUE, HEMOCOMPONENTES E HEMODERIVADOS.
TIPO DE PROGRAMA: Finalístico
PÚBLICO ALVO: POPULAÇÃO DO DISTRITO FEDERAL
HORIZONTE TEMPORAL: Contínuo INÍCIO: 2008 TÉRMINO: 2011

INDICADORES	UNIDADE MEDIDA	ÍNDICE MAIS RECENTE	APURADO EM	DESEJADO 1º ANO	DESEJADO 2º ANO	DESEJADO 3º ANO	DESEJADO 4º ANO	FONTE DA INFORMAÇÃO
TAXA DE ATENDIMENTO À REDE HOSPITALAR PÚBLICA DO DISTRITO FEDERAL E DE HOSPITAIS CONVENIADOS COM FORNECIMENTO DE SANGUE, COMPONENTES E HEMODERIVADOS	%	93	31 12 2002	97	97	97	97	FUNDAÇÃO HEMOCENTRO

Código	Ação Projeto-Atividade-Operação Especial Descrição	Físico				Dados Financeiros (Valores em R$ 1,00)						
		Produto da Ação	Unidade de Medida	Quantidade	Região	Despesas Correntes			Despesas de Capital			Total
						Tesouro	Outras Fontes	Total	Tesouro	Outras Fontes	Total	
4028	AÇÃO DE CONTROLE DE QUALIDADE	AÇÃO REALIZADA	UNIDADE	1	DISTRITO FEDERAL		170 000	170 000		70 000	70 000	240 000
4029	AÇÃO DE TRATAMENTO DE RESÍDUO DE SAÚDE	AÇÃO REALIZADA	UNIDADE	1	DISTRITO FEDERAL		130 000	130.000		10 000	10 000	140 000
4030	GESTÃO DA QUALIDADE	AÇÃO REALIZADA	UNIDADE	1	DISTRITO FEDERAL		150 000	150.000				150 000
		TOTAL DO PROGRAMA					450.000	450.000		80 000	80 000	530.000

Governo do Distrito Federal
Secretaria de Estado de Planejamento e Gestão
Plano Plurianual 2008 - 2011
Anexo III - Programas de Governo

ANO BASE: 2010
PROGRAMA: 2600 - SEGURANÇA EM AÇÃO
OBJETIVO: REVERTER OS NÍVEIS DE VIOLÊNCIA DE FORMA IMEDIATA E PERMANENTE E TRANSFORMAR O DISTRITO FEDERAL EM UM MODELO DE QUALIDADE E EFICIÊNCIA EM SEGURANÇA PÚBLICA.
TIPO DE PROGRAMA: Finalístico
PÚBLICO ALVO: COMUNIDADE
HORIZONTE TEMPORAL: Contínuo INÍCIO: 2008 TÉRMINO: 2011

INDICADORES	UNIDADE MEDIDA	ÍNDICE MAIS RECENTE	APURADO EM	DESEJADO 1º ANO	DESEJADO 2º ANO	DESEJADO 3º ANO	DESEJADO 4º ANO	FONTE DA INFORMAÇÃO
CRIMES CONTRA O PATRIMÔNIO (FURTO/ROUBO DE VEÍCULOS)	UNIDADE	22/1.000 0	31.12.2003	20/1.000.0	20/1.000 0	20/1.000 0	20/1.000 0	DEPO/DETRAN
NÚMERO DE CRIME CONTRA A PESSOA (HOMICÍDIO,TENTATIVA DE HOMICÍDIO E LESÃO CORPORAL)	UNIDADE	1/158 CRIM	31.12.2003	1/163	1/163	1/163	1/163	DEPO/DGE/SEDUCH

Código	Ação Projeto-Atividade-Operação Especial Descrição	Físico				Dados Financeiros (Valores em R$ 1,00)						
		Produto da Ação	Unidade de Medida	Quantidade	Região	Despesas Correntes			Despesas de Capital			Total
						Tesouro	Outras Fontes	Total	Tesouro	Outras Fontes	Total	
4031	MONITORAMENTO POR CÂMARA DE VÍDEO NO DISTRITO FEDERAL	EQUIPAMENTO MANTIDO	UNIDADE	300	DISTRITO FEDERAL	13.200 000		13.200.000				13 200 000
		TOTAL DO PROGRAMA				13.200.000		13.200.000				13.200 000

Governo do Distrito Federal
Secretaria de Estado de Planejamento e Gestão
Plano Plurianual 2008 - 2011
Anexo III - Programas de Governo

ANO BASE: 2010
PROGRAMA: 2900 - VIGILÂNCIA SANITÁRIA E EPIDEMIOLÓGICA
OBJETIVO: GARANTIR A POPULAÇÃO BOA QUALIDADE DE ALIMENTOS, MEDICAMENTOS, SANEAMENTOS, DOMISANITÁRIOS E OUTROS CORRELATOS, CONTROLANDO E REDUZINDO O CONSUMO DE PRODUTOS FRAUDADOS E CONTAMINADOS QUÍMICA E BIOLOGICAMENTE
TIPO DE PROGRAMA: Finalístico
PÚBLICO ALVO: POPULAÇÃO DO DISTRITO FEDERAL E RIDE
HORIZONTE TEMPORAL: Contínuo INÍCIO: 2008 TÉRMINO: 2011

INDICADORES	UNIDADE MEDIDA	ÍNDICE MAIS RECENTE	APURADO EM	DESEJADO 1º ANO	DESEJADO 2º ANO	DESEJADO 3º ANO	DESEJADO 4º ANO	FONTE DA INFORMAÇÃO
DEFESA SANITÁRIA ANIMAL E VEGETAL	UNIDADE	38715	31.12.2006	41639	41639	41639	41639	DPDS/SEAPA
INSPEÇÃO E FISCALIZAÇÃO DE PRODUTOS DE ORIGEM ANIMAL E VEGETAL E SEUS DERIVADOS	UNIDADE	13803	31.12.2006	7200	7200	7200	7200	DIPOVA/SEAPA

Código	Ação Projeto-Atividade-Operação Especial Descrição	Físico				Dados Financeiros (Valores em R$ 1,00)						
		Produto da Ação	Unidade de Medida	Quantidade	Região	Despesas Correntes			Despesas de Capital			Total
						Tesouro	Outras Fontes	Total	Tesouro	Outras Fontes	Total	
4022	VIGILÂNCIA E FISCALIZAÇÃO EM SAÚDE ANIMAL E EDUCAÇÃO SANITÁRIA	AÇÃO REALIZADA	UNIDADE	80	DISTRITO FEDERAL	190.000		190.000	10.000		10 000	200 000
		TOTAL DO PROGRAMA				190.000		190.000	10.000		10 000	200.000

Governo do Distrito Federal
Secretaria de Estado de Planejamento e Gestão
Plano Plurianual 2008 - 2011
Anexo III - Programas de Governo

ANO BASE: 2011
PROGRAMA: 0122 - ABASTECIMENTO DE ÁGUA
OBJETIVO: PLANEJAR, PROJETAR, EXECUTAR, OPERAR E MANTER OS SISTEMAS DE ABASTECIMENTO DE ÁGUA DO DISTRITO FEDERAL
TIPO DE PROGRAMA: Finalístico
PÚBLICO ALVO: POPULAÇÃO DO DISTRITO FEDERAL
HORIZONTE TEMPORAL: Contínuo INÍCIO: 2008 TÉRMINO: 2011

INDICADORES	UNIDADE MEDIDA	ÍNDICE MAIS RECENTE	APURADO EM	DESEJADO 1º ANO	DESEJADO 2º ANO	DESEJADO 3º ANO	DESEJADO 4º ANO	FONTE DA INFORMAÇÃO
NÍVEL DE ATENDIMENTO COM SERVIÇOS DE ABASTECIMENTO DE ÁGUA	%	93,38	31.12.2003	95	95	95	95	CAESB
ÍNDICE DE HIDROMETRAÇÃO	%	99	31.12.2003	100	100	100	100	CAESB
ÍNDICE DE PERDAS DE ÁGUA	%	28,2	31.12.2003	23	23	23	23	CAESB

Código	Ação Projeto-Atividade-Operação Especial Descrição	Físico				Dados Financeiros (Valores em R$ 1,00)						
		Produto da Ação	Unidade de Medida	Quantidade	Região	Despesas Correntes			Despesas de Capital			Total
						Tesouro	Outras Fontes	Total	Tesouro	Outras Fontes	Total	
3023	PROGRAMA DE ACELERAÇÃO DO CRESCIMENTO	PROGRAMA REALIZADO	UNIDADE	1	OUTROS ESTADOS	100.000		100.000				100 000
		TOTAL DO PROGRAMA				100.000		100 000				100 000

Governo do Distrito Federal
Secretaria de Estado de Planejamento e Gestão
Plano Plurianual 2008 - 2011
Anexo III - Programas de Governo

ANO BASE: 2011
PROGRAMA: 0208 - PROTEÇÃO SOCIAL A INDIVÍDUOS E FAMÍLIAS
OBJETIVO: GARANTIR A PROTEÇÃO SOCIAL E O ACESSO AOS DIREITOS FUNDAMENTAIS COM VISTAS AO FORTALECIMENTO DOS VÍNCULOS FAMILIARES E A SUPERAÇÃO DA POBREZA NA PERSPECTIVA DA INCLUSÃO SOCIAL
TIPO DE PROGRAMA: Finalístico
PÚBLICO ALVO: FAMÍLIAS E INDIVÍDUOS EM SITUAÇÃO DE VULNERABILIDADE E EXCLUSÃO SOCIAL
HORIZONTE TEMPORAL: Contínuo INÍCIO: 2008 TÉRMINO: 2011

INDICADORES	UNIDADE MEDIDA	ÍNDICE MAIS RECENTE	APURADO EM	DESEJADO 1º ANO	DESEJADO 2º ANO	DESEJADO 3º ANO	DESEJADO 4º ANO	FONTE DA INFORMAÇÃO
COEFICIENTE DE ATIVIDADES E EVENTOS REALIZADOS	UNIDADE	55	31 05 2004	132	132	132	132	SEAS
COEFICIENTE DE FAMÍLIAS EM ATIVIDADES SÓCIO-EDUCATIVAS	FAMÍLIAS	3131	27 02 2004	4582	4582	4582	4582	SEAS

Código	Ação Projeto-Atividade-Operação Especial Descrição	Físico				Dados Financeiros (Valores em R$ 1,00)						
		Produto da Ação	Unidade de Medida	Quantidade	Região	Despesas Correntes			Despesas de Capital			Total
						Tesouro	Outras Fontes	Total	Tesouro	Outras Fontes	Total	
4012	SOCORRO SOCIAL	PROJETO REALIZADO	UNIDADE	1000	DISTRITO FEDERAL	3.100 000		3.100 000				3 100 000
		TOTAL DO PROGRAMA				3.100.000		3.100.000				3.100.000

Governo do Distrito Federal
Secretaria de Estado de Planejamento e Gestão
Plano Plurianual 2008 - 2011
Anexo III - Programas de Governo

ANO BASE: 2011
PROGRAMA: 0500 - CERRADO NOSSO MEIO AMBIENTE DE DESENVOLVIMENTO SUSTENTÁVEL
OBJETIVO: PROTEGER OS RECURSOS NATURAIS DO CERRADO, COM VISTA À MELHORIA DA QUALIDADE DE VIDA NO DISTRITO FEDERAL
TIPO DE PROGRAMA: Finalístico
PÚBLICO ALVO: A POPULAÇÃO DO DISTRITO FEDERAL
HORIZONTE TEMPORAL: Contínuo INÍCIO: 2008 TÉRMINO: 2011

INDICADORES	UNIDADE MEDIDA	ÍNDICE MAIS RECENTE	APURADO EM	DESEJADO 1º ANO	DESEJADO 2º ANO	DESEJADO 3º ANO	DESEJADO 4º ANO	FONTE DA INFORMAÇÃO
ÍNDICE DE AÇÕES DESENVOLVIDAS	UNIDADE	100	01 01 2003	7	7	7	7	
NÚMERO DE NASCENTE DEGRADADA RECUPERADA	UNIDADE	100	31 12 2003	4000	4000	4000	4000	SEMARH
TAXA DE RECUPERAÇÃO DE ÁREA DEGRADADA	%	10	31 12 2003	100	100	100	100	SEMARH
ÁREA DEGRADADA DE CÓRREGO ECOLÓGICO RECUPERADA	KM²	10	31 12 2003	3000	3000	3000	3000	SEMARH
ÍNDICE DE MONITORAMENTO DO AR EM PONTOS CRÍTICOS	UNIDADE	2	31 12 2003	400	400	400	400	SEMARH

Código	Ação Projeto-Atividade-Operação Especial Descrição	Físico				Dados Financeiros (Valores em R$ 1,00)						
		Produto da Ação	Unidade de Medida	Quantidade	Região	Despesas Correntes			Despesas de Capital			Total
						Tesouro	Outras Fontes	Total	Tesouro	Outras Fontes	Total	
4026	FORTALECIMENTO DO LICENCIAMENTO E FISCALIZAÇÃO AMBIENTAL	AÇÃO REALIZADA	UNIDADE	7	DISTRITO FEDERAL	175.000		175 000	350 000		350 000	525 000
		TOTAL DO PROGRAMA				175 000		175 000	350 000		350 000	525 000

Governo do Distrito Federal
Secretaria de Estado de Planejamento e Gestão
Plano Plurianual 2008 - 2011
Anexo III - Programas de Governo

ANO BASE: 2011
PROGRAMA: 0550 - COMBATE À OCUPAÇÃO IRREGULAR DO SOLO
OBJETIVO: REGULARIZAR ASSENTAMENTOS INFORMAIS E MONITORAR O TERRITÓRIO PARA COMBATER NOVAS OCUPAÇÕES.
TIPO DE PROGRAMA: Finalístico
PÚBLICO ALVO: POPULAÇÃO DO DISTRITO FEDERAL
HORIZONTE TEMPORAL: Contínuo INÍCIO: 2008 TÉRMINO: 2011

INDICADORES	UNIDADE MEDIDA	ÍNDICE MAIS RECENTE	APURADO EM	DESEJADO 1º ANO	DESEJADO 2º ANO	DESEJADO 3º ANO	DESEJADO 4º ANO	FONTE DA INFORMAÇÃO

Código	Ação Projeto-Atividade-Operação Especial Descrição	Físico				Dados Financeiros (Valores em R$ 1,00)						
		Produto da Ação	Unidade de Medida	Quantidade	Região	Despesas Correntes			Despesas de Capital			Total
						Tesouro	Outras Fontes	Total	Tesouro	Outras Fontes	Total	
4011	REGULARIZAÇÃO DE ÁREAS DE INTERESSE SOCIAL	LOTE REGULARIZADO	UNIDADE	2000	DISTRITO FEDERAL	7 300 000		7 300 000				7 300 000
		TOTAL DO PROGRAMA				7 300 000		7 300 000				7 300 000

Governo do Distrito Federal
Secretaria de Estado de Planejamento e Gestão
Plano Plurianual 2008 - 2011
Anexo III - Programas de Governo

ANO BASE: 2011
PROGRAMA: 1200 - DESENVOLVIMENTO HABITACIONAL
OBJETIVO: GARANTIR A TODO CIDADÃO ACESSO À MORADIA, DANDO PRIORIDADE ÀS AÇÕES PARA A POPULAÇÃO DE MÉDIA E BAIXA RENDA, RESIDENTES NO DISTRITO FEDERAL E QUE NÃO TENHA CASA PRÓPRIA.
TIPO DE PROGRAMA: Finalístico
PÚBLICO ALVO: POPULAÇÃO DO DISTRITO FEDERAL
HORIZONTE TEMPORAL: Contínuo INÍCIO: 2008 TÉRMINO: 2011

INDICADORES	UNIDADE MEDIDA	ÍNDICE MAIS RECENTE	APURADO EM	DESEJADO 1º ANO	DESEJADO 2º ANO	DESEJADO 3º ANO	DESEJADO 4º ANO	FONTE DA INFORMAÇÃO
NÚMERO DE ATENDIMENTO À DEMANDA HABITACIONAL DE INSCRITOS NO SISTEMA DA HABITAÇÃO - SIHAB - UNIDADE	UNIDADE	EM APURAÇÃO		10000	10000	10000	10000	SIHAB
NÚMERO DE TITULARIDADE (ESCRITURAÇÃO) DOS IMÓVEIS REPASSADOS EM PROGRAMAS HABITACIONAIS DO GDF - UNIDADE	UNIDADE	EM APURAÇÃO		10000	10000	10000	10000	GIHAB
ÍNDICE DE APLICABILIDADE DO FUNDURB	%	EM APURAÇÃO		25	25	25	25	SUMUR
ÍNDICE DE APLICABILIDADE DOS RECURSOS DO FUNDHAB	%	EM APURAÇÃO		25	25	25	25	SUMOR

Código	Ação Projeto-Atividade-Operação Especial Descrição	Físico				Dados Financeiros (Valores em R$ 1,00)						
		Produto da Ação	Unidade de Medida	Quantidade	Região	Despesas Correntes			Despesas de Capital			Total
						Tesouro	Outras Fontes	Total	Tesouro	Outras Fontes	Total	
4013	ADMINISTRAÇÃO DA CARTEIRA IMOBILIÁRIA	CONTRATO REALIZADO	UNIDADE	70000	DISTRITO FEDERAL	1 350 000		1 350 000				1 350 000
4023	CHEQUE MORADIA	FAMÍLIA BENEFICIADA	UNIDADE	1000	DISTRITO FEDERAL	2.000.000		2 000 000				2 000 000
4033	MANUTENÇÃO E CONSERVAÇÃO DO SETOR HABITACIONAL MANGUEIRAL-PPP	ÁREA MANTIDA	UNIDADE	1	REGIÃO XIV - SÃO SEBASTIÃO	390 000		390.000				390 000
		TOTAL DO PROGRAMA				3 740 000		3 740 000				3 740 000

Governo do Distrito Federal
Secretaria de Estado de Planejamento e Gestão
Plano Plurianual 2008 - 2011
Anexo III - Programas de Governo

ANO BASE: 2011
PROGRAMA: 1650 - DESENVOLVIMENTO RURAL SUSTENTÁVEL E CONSERVAÇÃO DA ÁGUA E DO SOLO DO DF
OBJETIVO: PROMOVER A SEGURANÇA ALIMENTAR E O DESENVOLVIMENTO RURAL DE FORMA INTEGRADA E SUSTENTÁVEL, TENDO A MICROBACIA HIDROGRÁFICA COMO UNIDADE DE PLANEJAMENTO, COM FOCO NA MELHORIA DA QUALIDADE E DAS CONDIÇÕES DE VIDA DA POPULAÇÃO DO DF E DA RIDE, ATUANDO NA CAPACIDADE DE GESTÃO DA PROPRIEDADE RURAL, COM O CONSEQUENTE AUMENTO DE EMPREGO, RENDA E DAS OPORTUNIDADES SOCIAIS.
TIPO DE PROGRAMA: Finalístico
PÚBLICO ALVO: POPULAÇÃO RURAL DO DF
HORIZONTE TEMPORAL: Contínuo INÍCIO: 2008 TÉRMINO: 2011

INDICADORES	UNIDADE MEDIDA	ÍNDICE MAIS RECENTE	APURADO EM	DESEJADO 1º ANO	DESEJADO 2º ANO	DESEJADO 3º ANO	DESEJADO 4º ANO	FONTE DA INFORMAÇÃO
REDUÇÃO DA CONTAMINAÇÃO DA ÁGUA	%	EM APURAÇÃO	31 12 2009		15	30	50	SEAPA/EMATER
REDUÇÃO DA EROSÃO DO SOLO	%	EM APURAÇÃO	31 12 2009		15	30	50	SEAPA/DF
ADESÃO DE PROPRIEDADES RURAIS DO DF AO PROGRAMA	%	0	31.12.2008		15	30	50	SEAPA/DF

Código	Ação Projeto-Atividade-Operação Especial Descrição	Físico				Dados Financeiros (Valores em R$ 1,00)						
		Produto da Ação	Unidade de Medida	Quantidade	Região	Despesas Correntes			Despesas de Capital			Total
						Tesouro	Outras Fontes	Total	Tesouro	Outras Fontes	Total	
3040	RECUPERAÇÃO DO PASSIVO AMBIENTAL	ÁREA BENEFICIADA	HA	421352	DISTRITO FEDERAL	17 700		17 700		40 400	40 400	58 100
3041	ESTRUTURAÇÃO DAS BASES PARA O DESENVOLVIMENTO RURAL SUSTENTÁVEL	ÁREA BENEFICIADA	HA	421352	DISTRITO FEDERAL	12.700		12.700		64 195	64 195	76 895
3043	REABILITAÇÃO AMBIENTAL DAS TERRAS RURAIS	ÁREA BENEFICIADA	HA	25	DISTRITO FEDERAL	400 000		400 000	100 000		100 000	500 000
4024	PROMOÇÃO DA SEGURANÇA ALIMENTAR	AÇÃO REALIZADA	UNIDADE	6	DISTRITO FEDERAL	5.000		5.000		27 300	27 300	32 300
4025	DESENVOLVIMENTO E DIVERSIFICAÇÃO DA ECONOMIA DO NEGÓCIO RURAL	AÇÃO REALIZADA	UNIDADE	8	DISTRITO FEDERAL	35.400		35 400		9 735	9 735	45 135

Governo do Distrito Federal
Secretaria de Estado de Planejamento e Gestão
Plano Plurianual 2008 - 2011
Anexo III - Programas de Governo

TOTAL DO PROGRAMA	470 600	470.600	100 000	141 600	241 600	712 400

Governo do Distrito Federal
Secretaria de Estado de Planejamento e Gestão
Plano Plurianual 2008 - 2011
Anexo III - Programas de Governo

ANO BASE: 2011
PROGRAMA: 1700 - HEMOTECNOLOGIA
OBJETIVO: OFERECER UM PRODUTO DE QUALIDADE DE ACORDO COM AS NORMAS VIGENTES E COM A DEMANDA DE HOSPITAIS DA REDE PÚBLICA E CONVENIADOS, GARANTINDO E MANTENDO ESTOQUES E SUPRIMENTO DE SANGUE, HEMOCOMPONENTES E HEMODERIVADOS.
TIPO DE PROGRAMA: Finalístico
PÚBLICO ALVO: POPULAÇÃO DO DISTRITO FEDERAL
HORIZONTE TEMPORAL: Contínuo INÍCIO: 2008 TÉRMINO: 2011

INDICADORES	UNIDADE MEDIDA	ÍNDICE MAIS RECENTE	APURADO EM	DESEJADO 1º ANO	DESEJADO 2º ANO	DESEJADO 3º ANO	DESEJADO 4º ANO	FONTE DA INFORMAÇÃO
TAXA DE ATENDIMENTO À REDE HOSPITALAR PÚBLICA DO DISTRITO FEDERAL E DE HOSPITAIS CONVENIADOS COM FORNECIMENTO DE SANGUE, COMPONENTES E HEMODERIVADOS	%	93	31.12.2002	97	97	97	97	FUNDAÇÃO HEMOCENTRO

Código	Ação Projeto-Atividade-Operação Especial Descrição	Físico				Dados Financeiros (Valores em R$ 1,00)						
		Produto da Ação	Unidade de Medida	Quantidade	Região	Despesas Correntes			Despesas de Capital			Total
						Tesouro	Outras Fontes	Total	Tesouro	Outras Fontes	Total	
4029	AÇÃO DE CONTROLE DE QUALIDADE	AÇÃO REALIZADA	UNIDADE	1	DISTRITO FEDERAL		170.000	170.000		70.000	70.000	240.000
4029	AÇÃO DE TRATAMENTO DE RESÍDUO DE SAÚDE	AÇÃO REALIZADA	UNIDADE	1	DISTRITO FEDERAL		130.000	130.000		10.000	10.000	140.000
4030	GESTÃO DA QUALIDADE	AÇÃO REALIZADA	UNIDADE	1	DISTRITO FEDERAL		150.000	150.000				150.000
		TOTAL DO PROGRAMA					450.000	450.000		80.000	80.000	530.000

Governo do Distrito Federal
Secretaria de Estado de Planejamento e Gestão
Plano Plurianual 2008 - 2011
Anexo III - Programas de Governo

ANO BASE: 2011
PROGRAMA: 2600 - SEGURANÇA EM AÇÃO
OBJETIVO: REVERTER OS NÍVEIS DE VIOLÊNCIA DE FORMA IMEDIATA E PERMANENTE E TRANSFORMAR O DISTRITO FEDERAL EM UM MODELO DE QUALIDADE E EFICIÊNCIA EM SEGURANÇA PÚBLICA.
TIPO DE PROGRAMA: Finalístico
PÚBLICO ALVO: COMUNIDADE
HORIZONTE TEMPORAL: Contínuo INÍCIO: 2008 TÉRMINO: 2011

INDICADORES	UNIDADE MEDIDA	ÍNDICE MAIS RECENTE	APURADO EM	DESEJADO 1º ANO	DESEJADO 2º ANO	DESEJADO 3º ANO	DESEJADO 4º ANO	FONTE DA INFORMAÇÃO
CRIMES CONTRA O PATRIMÔNIO (FURTO/ROUBO DE VEÍCULOS)	UNIDADE	23/1.000,0	31.12.2003	20/1.000,0	20/1.000,0	20/1.000,0	20/1.000,0	DEPO/DETRAN
NÚMERO DE CRIME CONTRA A PESSOA (HOMICÍDIO, TENTATIVA DE HOMICÍDIO E LESÃO CORPORAL)	UNIDADE	1/159 CRIM	31.12.2003	1/163	1/163	1/163	1/163	DEPO/IBGE/SEDUCH

Código	Ação Projeto-Atividade-Operação Especial Descrição	Físico				Dados Financeiros (Valores em R$ 1,00)						
		Produto da Ação	Unidade de Medida	Quantidade	Região	Despesas Correntes			Despesas de Capital			Total
						Tesouro	Outras Fontes	Total	Tesouro	Outras Fontes	Total	
4031	MONITORAMENTO POR CÂMARA DE VÍDEO NO DISTRITO FEDERAL	EQUIPAMENTO MANTIDO	UNIDADE	600	DISTRITO FEDERAL	13.200.000		13.200.000				13.200.000
		TOTAL DO PROGRAMA				13.200.000		13.200.000				13.200.000

Governo do Distrito Federal
Secretaria de Estado de Planejamento e Gestão
Plano Plurianual 2008 - 2011
Anexo III - Programas de Governo

ANO BASE: 2011
PROGRAMA: 2900 - VIGILÂNCIA SANITÁRIA E EPIDEMIOLÓGICA
OBJETIVO: GARANTIR A POPULAÇÃO BOA QUALIDADE DE ALIMENTOS, MEDICAMENTOS, SANEAMENTOS, DOMISSANITÁRIOS E OUTROS CORRELATOS, CONTROLANDO E REDUZINDO O CONSUMO DE PRODUTOS FRAUDADOS E CONTAMINADOS QUÍMICA E BIOLOGICAMENTE
TIPO DE PROGRAMA: Finalístico
PÚBLICO ALVO: POPULAÇÃO DO DISTRITO FEDERAL E RIDE
HORIZONTE TEMPORAL: Contínuo INÍCIO: 2008 TÉRMINO: 2011

INDICADORES	UNIDADE MEDIDA	ÍNDICE MAIS RECENTE	APURADO EM	DESEJADO 1º ANO	DESEJADO 2º ANO	DESEJADO 3º ANO	DESEJADO 4º ANO	FONTE DA INFORMAÇÃO
DEFESA SANITÁRIA ANIMAL E VEGETAL	UNIDADE	38715	31.12.2008	41030	41030	41030	41030	DPOS/SEAPA
INSPEÇÃO E FISCALIZAÇÃO DE PRODUTOS DE ORIGEM ANIMAL E VEGETAL E SEUS DERIVADOS	UNIDADE	13000	31.12.2008	7200	7200	7200	7200	DIPOVA/SEAPA

Código	Ação Projeto-Atividade-Operação Especial Descrição	Físico				Dados Financeiros (Valores em R$ 1,00)						
		Produto da Ação	Unidade de Medida	Quantidade	Região	Despesas Correntes			Despesas de Capital			Total
						Tesouro	Outras Fontes	Total	Tesouro	Outras Fontes	Total	
4022	VIGILÂNCIA E FISCALIZAÇÃO EM SAÚDE ANIMAL E EDUCAÇÃO SANITÁRIA	AÇÃO REALIZADA	UNIDADE	50	DISTRITO FEDERAL	190.000		190.000	10.000		10.000	200.000
		TOTAL DO PROGRAMA				190.000		190.000	10.000		10.000	200.000

(Autoria do Projeto: Poder Executivo)

Altera dispositivos da Lei nº 4.007, de 20 de agosto de 2007, que "dispõe sobre o Plano Plurianual do Distrito Federal para o período 2008 a 2011".

A CÂMARA LEGISLATIVA DO DISTRITO FEDERAL, decreta:

Art. 1º O art. 5º da Lei nº 4.007, de 20 de agosto de 2007, passa a vigorar com a seguinte redação:

"Art. 5º O Poder Executivo encaminhará anualmente à Câmara Legislativa a avaliação de desempenho do Plano Plurianual 2008-2011, que será constituída de duas etapas distintas:

I – a primeira etapa, a ser encaminhada até o dia 15 de abril do exercício subseqüente, deverá conter:

a) análise do cenário macroeconômico do período, relacionando, se for o caso, as razões do desvio em relação à expectativa do Plano;

b) demonstrativo, por programa e ação, da execução física e financeira do exercício anterior e a acumulada dos orçamentos fiscal, da seguridade social e de investimento das empresas estatais;

II – a segunda etapa, a ser encaminhada até 30 de junho do exercício subseqüente, deverá conter o demonstrativo, por programa, dos índices alcançados pelos indicadores ao término do exercício anterior, e a expectativa de alcance do índice final previsto.

§ 1º As unidades orçamentárias responsáveis pelos programas e as demais unidades executoras manterão atualizadas durante cada exercício financeiro as informações pertinentes aos incisos I e II deste artigo.

§ 2º As unidades que não apresentarem as informações de monitoramento de programas e ações estarão sujeitas a restrições orçamentárias."

Art. 2º Ficam acrescidos ao Anexo III da Lei nº 4.007, de 20 de agosto de 2007, o programa e as ações constantes das tabelas anexas.

Art. 3º Esta Lei entra em vigor na data da sua publicação.

Art. 4º Revogam-se as disposições em contrário.

Brasília, 11 de novembro de 2008

DEPUTADO ALÍRIO NETO
Presidente

Governo do Distrito Federal
Secretaria de Estado de Planejamento e Gestão
Plano Plurianual 2008 - 2011
Anexo III - Programas de Governo

ANO BASE: 2008
PROGRAMA: 0208 - PROTEÇÃO SOCIAL A INDIVÍDUOS E FAMÍLIAS
OBJETIVO: GARANTIR A PROTEÇÃO SOCIAL E O ACESSO AOS DIREITOS FUNDAMENTAIS COM VISTAS AO FORTALECIMENTO DOS VÍNCULOS FAMILIARES E A SUPERAÇÃO DA POBREZA NA PERSPECTIVA DA INCLUSÃO SOCIAL
TIPO DE PROGRAMA: Finalístico
PÚBLICO ALVO: FAMÍLIAS E INDIVÍDUOS EM SITUAÇÃO DE VULNERABILIDADE E EXCLUSÃO SOCIAL
HORIZONTE TEMPORAL: Contínuo INÍCIO: 2008 TÉRMINO: 2011

INDICADORES	UNIDADE MEDIDA	ÍNDICE MAIS RECENTE	APURADO EM	DESEJADO 1º ANO	DESEJADO 2º ANO	DESEJADO 3º ANO	DESEJADO 4º ANO	FONTE DA INFORMAÇÃO
COEFICIENTE DE ATIVIDADES E EVENTOS REALIZADOS	UNIDADE	95	31.10.2004	132	132	132	132	SEAS
COEFICIENTE DE FAMÍLIAS EM ATIVIDADES SÓCIO-EDUCATIVAS	FAMÍLIAS	3131	27.02.2004	4862	4862	4862	4862	SEAS

Código	Ação Projeto-Atividade-Operação Especial Descrição	Físico				Dados Financeiros (Valores em R$ 1,00)						
		Produto da Ação	Unidade de Medida	Quantidade	Região	Despesas Correntes			Despesas de Capital			Total
						Tesouro	Outras Fontes	Total	Tesouro	Outras Fontes	Total	
4012	SOCORRO SOCIAL	PROJETO REALIZADO	UNIDADE	1000	DISTRITO FEDERAL	1.100.000		1.100.000				1.100.000
		TOTAL DO PROGRAMA				1.100.000		1.100.000				1.100.000

Governo do Distrito Federal
Secretaria de Estado de Planejamento e Gestão
Plano Plurianual 2008 - 2011
Anexo III - Programas de Governo

ANO BASE: 2008
PROGRAMA: 0350 - EDUCAÇÃO E PESQUISA EM SAÚDE
OBJETIVO: FORMULAR, PROMOVER, APOIAR, E EXECUTAR A EDUCAÇÃO PROFISSIONAL, A EDUCAÇÃO SUPERIOR, A CAPACITAÇÃO DE PESSOAS, A GESTÃO DO CONHECIMENTO E A PESQUISA, CONFORME AS POLÍTICAS PÚBLICAS DE SAÚDE.
TIPO DE PROGRAMA: Finalístico
PÚBLICO ALVO: ALUNOS, PROFISSIONAIS DE SAÚDE E COMUNIDADE ACADÊMICO-CIENTÍFICA.
HORIZONTE TEMPORAL: Contínuo INÍCIO: 2008 TÉRMINO: 2011

INDICADORES	UNIDADE MEDIDA	ÍNDICE MAIS RECENTE	APURADO EM	DESEJADO 1º ANO	DESEJADO 2º ANO	DESEJADO 3º ANO	DESEJADO 4º ANO	FONTE DA INFORMAÇÃO
ÍNDICE DE SATISFAÇÃO DOS SERVIDORES COM OS TREINAMENTOS	%	0		75	75	75	75	CODEP/FEPECS
ÍNDICE DE SATISFAÇÃO DOS ALUNOS DA EDUCAÇÃO PROFISSIONAL	%	0		85	80	80	80	ETESB/FEPECS
PERCENTUAL DE [illegible] DE CONHECIMENTO DOS ALUNOS DE GRADUAÇÃO DO ÚLTIMO ANO	%	0		60	60	60	60	ESCS/FEPECS

Código	Ação Projeto-Atividade-Operação Especial Descrição	Físico				Dados Financeiros (Valores em R$ 1,00)						
		Produto da Ação	Unidade de Medida	Quantidade	Região	Despesas Correntes			Despesas de Capital			Total
						Tesouro	Outras Fontes	Total	Tesouro	Outras Fontes	Total	
[illegible]	CONSTRUÇÃO DA FACULDADE DE ENFERMAGEM DO DISTRITO FEDERAL	PRÉDIO CONSTRUÍDO	M2	3000	REGIÃO XII - SAMAMBAIA				228.602	3.283.024	3.511.626	3.511.626
		TOTAL DO PROGRAMA							228.602	3.283.024	3.511.626	3.511.626

Governo do Distrito Federal
Secretaria de Estado de Planejamento e Gestão
Plano Plurianual 2008 - 2011
Anexo III - Programas de Governo

ANO BASE: 2008
PROGRAMA: 0550 - COMBATE À OCUPAÇÃO IRREGULAR DO SOLO
OBJETIVO: REGULARIZAR ASSENTAMENTOS INFORMAIS E MONITORAR O TERRITÓRIO PARA COMBATER NOVAS OCUPAÇÕES.
TIPO DE PROGRAMA: Finalístico
PÚBLICO ALVO: POPULAÇÃO DO DISTRITO FEDERAL
HORIZONTE TEMPORAL: Contínuo INÍCIO: 2008 TÉRMINO: 2011

INDICADORES	UNIDADE MEDIDA	ÍNDICE MAIS RECENTE	APURADO EM	DESEJADO 1º ANO	DESEJADO 2º ANO	DESEJADO 3º ANO	DESEJADO 4º ANO	FONTE DA INFORMAÇÃO

Código	Ação Projeto-Atividade-Operação Especial Descrição	Físico				Dados Financeiros (Valores em R$ 1,00)						
		Produto da Ação	Unidade de Medida	Quantidade	Região	Despesas Correntes			Despesas de Capital			Total
						Tesouro	Outras Fontes	Total	Tesouro	Outras Fontes	Total	
4011	REGULARIZAÇÃO DE ÁREAS DE INTERESSE SOCIAL	LOTE REGULARIZADO	UNIDADE	2000	DISTRITO FEDERAL	4.500.000		4.500.000				4.500.000
		TOTAL DO PROGRAMA				4.500.000		4.500.000				4.500.000

Governo do Distrito Federal
Secretaria de Estado de Planejamento e Gestão
Plano Plurianual 2008 - 2011
Anexo III - Programas de Governo

ANO BASE: 2008
PROGRAMA: 1200 - DESENVOLVIMENTO HABITACIONAL
OBJETIVO: GARANTIR A TODO CIDADÃO ACESSO À MORADIA, DANDO PRIORIDADE ÀS AÇÕES PARA A POPULAÇÃO DE MÉDIA E BAIXA RENDA, RESIDENTES NO DISTRITO FEDERAL E QUE NÃO TENHA CASA PRÓPRIA.
TIPO DE PROGRAMA: Finalístico
PÚBLICO ALVO: POPULAÇÃO DO DISTRITO FEDERAL
HORIZONTE TEMPORAL: Contínuo INÍCIO: 2008 TÉRMINO: 2011

INDICADORES	UNIDADE MEDIDA	ÍNDICE MAIS RECENTE	APURADO EM	DESEJADO 1º ANO	DESEJADO 2º ANO	DESEJADO 3º ANO	DESEJADO 4º ANO	FONTE DA INFORMAÇÃO
NÚMERO DE ATENDIMENTO À DEMANDA HABITACIONAL DE INSCRITOS NO SISTEMA DA HABITAÇÃO - SIHAB - UNIDADE	UNIDADE	EM APURAÇÃO		10000	10000	10000	10000	SIHAB
NÚMERO DE TITULARIDADE (ESCRITURAÇÃO) DOS IMÓVEIS REPASSADOS EM PROGRAMAS HABITACIONAIS DO GDF - UNIDADE	UNIDADE	EM APURAÇÃO		10000	10000	10000	10000	SIHAB
ÍNDICE DE APLICABILIDADE DO FUNDURB	%	EM APURAÇÃO		25	25	25	25	SUMOR
ÍNDICE DE APLICABILIDADE DOS RECURSOS DO FUNDHAB	%	EM APURAÇÃO		25	25	25	25	SUMOR

Código	Ação Projeto-Atividade-Operação Especial Descrição	Físico				Dados Financeiros (Valores em R$ 1,00)						
		Produto da Ação	Unidade de Medida	Quantidade	Região	Despesas Correntes			Despesas de Capital			Total
						Tesouro	Outras Fontes	Total	Tesouro	Outras Fontes	Total	
4015	ADMINISTRAÇÃO DA CARTEIRA IMOBILIÁRIA	CONTRATO REALIZADO	UNIDADE	70000	DISTRITO FEDERAL	1.000.000		1.000.000				1.000.000
4022	CHEQUE MORADIA	FAMÍLIA BENEFICIADA	UNIDADE	1000	DISTRITO FEDERAL	2.000.000		2.000.000				2.000.000
		TOTAL DO PROGRAMA				3.000.000		3.000.000				3.000.000

Governo do Distrito Federal
Secretaria de Estado de Planejamento e Gestão
Plano Plurianual 2008 - 2011
Anexo III - Programas de Governo

ANO BASE: 2008
PROGRAMA: 1700 - HEMOTECNOLOGIA
OBJETIVO: OFERECER UM PRODUTO DE QUALIDADE DE ACORDO COM AS NORMAS VIGENTES E COM A DEMANDA DE HOSPITAIS DA REDE PÚBLICA E CONVENIADOS, GARANTINDO E MANTENDO ESTOQUES E SUPRIMENTO DE SANGUE, HEMOCOMPONENTES E HEMODERIVADOS.
TIPO DE PROGRAMA: Finalístico
PÚBLICO ALVO: POPULAÇÃO DO DISTRITO FEDERAL
HORIZONTE TEMPORAL: Contínuo INÍCIO: 2008 TÉRMINO: 2011

INDICADORES	UNIDADE MEDIDA	ÍNDICE MAIS RECENTE	APURADO EM	DESEJADO 1º ANO	DESEJADO 2º ANO	DESEJADO 3º ANO	DESEJADO 4º ANO	FONTE DA INFORMAÇÃO
TAXA DE ATENDIMENTO À REDE HOSPITALAR PÚBLICA DO DISTRITO FEDERAL E DE HOSPITAIS CONVENIADOS COM FORNECIMENTO DE SANGUE, COMPONENTES E HEMODERIVADOS	%	93	31.12.2002	97	97	97	97	FUNDAÇÃO HEMOCENTRO

Código	Ação Projeto-Atividade-Operação Especial Descrição	Físico				Dados Financeiros (Valores em R$ 1,00)						
		Produto da Ação	Unidade de Medida	Quantidade	Região	Despesas Correntes			Despesas de Capital			Total
						Tesouro	Outras Fontes	Total	Tesouro	Outras Fontes	Total	
4029	AÇÃO DE CONTROLE DE QUALIDADE	AÇÃO REALIZADA	UNIDADE	1	DISTRITO FEDERAL		170.000	170.000		70.000	70.000	240.000
		TOTAL DO PROGRAMA					170.000	170.000		70.000	70.000	240.000

Governo do Distrito Federal
Secretaria de Estado de Planejamento e Gestão
Plano Plurianual 2008 - 2011
Anexo III - Programas de Governo

ANO BASE: 2008
PROGRAMA: 2990 - VIGILÂNCIA SANITÁRIA E EPIDEMIOLÓGICA
OBJETIVO: GARANTIR À POPULAÇÃO BOA QUALIDADE DE ALIMENTOS, MEDICAMENTOS, SANEAMENTOS, DOMISSANITÁRIOS E OUTROS CORRELATOS, CONTROLANDO E REDUZINDO O CONSUMO DE PRODUTOS FRAUDADOS E CONTAMINADOS QUÍMICA E BIOLOGICAMENTE
TIPO DE PROGRAMA: Finalístico
PÚBLICO ALVO: POPULAÇÃO DO DISTRITO FEDERAL E RIDE
HORIZONTE TEMPORAL: Contínuo INÍCIO: 2008 TÉRMINO: 2011

INDICADORES	UNIDADE MEDIDA	ÍNDICE MAIS RECENTE	APURADO EM	DESEJADO 1º ANO	DESEJADO 2º ANO	DESEJADO 3º ANO	DESEJADO 4º ANO	FONTE DA INFORMAÇÃO
DEFESA SANITÁRIA ANIMAL E VEGETAL	UNIDADE	38716	31.12.2008	41030	41000	44000	41030	DPOS/SEAPA
INSPEÇÃO E FISCALIZAÇÃO DE PRODUTOS DE ORIGEM ANIMAL E VEGETAL E SEUS DERIVADOS	UNIDADE	15000	31.12.2008	7200	7200	7200	7200	DIPOVA/SEAPA

Código	Ação Projeto-Atividade- Operação Especial Descrição	Físico				Dados Financeiros (Valores em R$ 1,00)						
		Produto da Ação	Unidade de Medida	Quantidade	Região	Despesas Correntes			Despesas de Capital			Total
						Tesouro	Outras Fontes	Total	Tesouro	Outras Fontes	Total	
4022	VIGILÂNCIA E FISCALIZAÇÃO EM SAÚDE ANIMAL E EDUCAÇÃO SANITÁRIA	AÇÃO REALIZADA	UNIDADE	80	DISTRITO FEDERAL	190.000		190.000	10.000		10.000	200.000
		TOTAL DO PROGRAMA				190.000		190.000	10.000		10.000	200.000

Governo do Distrito Federal
Secretaria de Estado de Planejamento e Gestão
Plano Plurianual 2008 - 2011
Anexo III - Programas de Governo

ANO BASE: 2008
PROGRAMA: 4122 - ABASTECIMENTO DE ÁGUA
OBJETIVO: PLANEJAR, PROJETAR, EXECUTAR, OPERAR E MANTER OS SISTEMAS DE ABASTECIMENTO DE ÁGUA DO DISTRITO FEDERAL
TIPO DE PROGRAMA: Finalístico
PÚBLICO ALVO: POPULAÇÃO DO DISTRITO FEDERAL
HORIZONTE TEMPORAL: Contínuo INÍCIO: 2008 TÉRMINO: 2011

INDICADORES	UNIDADE MEDIDA	ÍNDICE MAIS RECENTE	APURADO EM	DESEJADO 1º ANO	DESEJADO 2º ANO	DESEJADO 3º ANO	DESEJADO 4º ANO	FONTE DA INFORMAÇÃO
ÍNDICE DE ATENDIMENTO COM SERVIÇOS DE ABASTECIMENTO DE ÁGUA	%	98,38	31.12.2008	98	98	98	98	CAESB
ÍNDICE DE HIDROMETRAÇÃO	%	99	31.12.2003	100	100	100	100	CAESB
ÍNDICE DE PERDAS DE ÁGUA	%	28,7	31.12.2008	20	23	25	23	CAESB

Código	Ação Projeto-Atividade- Operação Especial Descrição	Físico				Dados Financeiros (Valores em R$ 1,00)						
		Produto da Ação	Unidade de Medida	Quantidade	Região	Despesas Correntes			Despesas de Capital			Total
						Tesouro	Outras Fontes	Total	Tesouro	Outras Fontes	Total	
[illegible]	PROGRAMA DE ACELERAÇÃO DO CRESCIMENTO	PROGRAMA REALIZADO	UNIDADE	1	OUTROS ESTADOS	80.000		80.000				80.000
		TOTAL DO PROGRAMA				80.000		80.000				80.000

Governo do Distrito Federal
Secretaria de Estado de Planejamento e Gestão
Plano Plurianual 2008 - 2011
Anexo III - Programas de Governo

ANO BASE: 2009
PROGRAMA: 0208 - PROTEÇÃO SOCIAL A INDIVÍDUOS E FAMÍLIAS
OBJETIVO: GARANTIR A PROTEÇÃO SOCIAL E O ACESSO AOS DIREITOS FUNDAMENTAIS COM VISTAS AO FORTALECIMENTO DOS VÍNCULOS FAMILIARES E A SUPERAÇÃO DA POBREZA NA PERSPECTIVA DA INCLUSÃO SOCIAL
TIPO DE PROGRAMA: Finalístico
PÚBLICO ALVO: FAMÍLIAS E INDIVÍDUOS EM SITUAÇÃO DE VULNERABILIDADE E EXCLUSÃO SOCIAL
HORIZONTE TEMPORAL: Contínuo INÍCIO: 2008 TÉRMINO: 2011

INDICADORES	UNIDADE MEDIDA	ÍNDICE MAIS RECENTE	APURADO EM	DESEJADO 1º ANO	DESEJADO 2º ANO	DESEJADO 3º ANO	DESEJADO 4º ANO	FONTE DA INFORMAÇÃO
COEFICIENTE DE ATIVIDADES E EVENTOS REALIZADOS	UNIDADE	80	31.05.2004	132	132	132	132	SEAS
COEFICIENTE DE FAMÍLIAS EM ATIVIDADES SÓCIO-EDUCATIVAS	FAMÍLIAS	3131	27.03.2004	4662	4662	4662	4662	SEAS

Código	Ação Projeto-Atividade- Operação Especial Descrição	Físico				Dados Financeiros (Valores em R$ 1,00)						
		Produto da Ação	Unidade de Medida	Quantidade	Região	Despesas Correntes			Despesas de Capital			Total
						Tesouro	Outras Fontes	Total	Tesouro	Outras Fontes	Total	
4012	SOCORRO SOCIAL	PROJETO REALIZADO	UNIDADE	1000	DISTRITO FEDERAL	2.800.000		2.800.000				2.800.000
		TOTAL DO PROGRAMA				2.800.000		2.800.000				2.800.000

Governo do Distrito Federal
Secretaria de Estado de Planejamento e Gestão
Plano Plurianual 2008 - 2011
Anexo III - Programas de Governo

ANO BASE: 2009
PROGRAMA: 0350 - EDUCAÇÃO E PESQUISA EM SAÚDE
OBJETIVO: FORMULAR, PROMOVER, APOIAR, E EXECUTAR A EDUCAÇÃO PROFISSIONAL, A EDUCAÇÃO SUPERIOR, A CAPACITAÇÃO DE PESSOAS, A GESTÃO DO CONHECIMENTO E A PESQUISA, CONFORME AS POLÍTICAS PÚBLICAS DE SAÚDE.
TIPO DE PROGRAMA: Finalístico
PÚBLICO ALVO: ALUNOS, PROFISSIONAIS DE SAÚDE E COMUNIDADE ACADÊMICO-CIENTÍFICA.
HORIZONTE TEMPORAL: Contínuo INÍCIO: 2008 TÉRMINO: 2011

INDICADORES	UNIDADE MEDIDA	ÍNDICE MAIS RECENTE	APURADO EM	DESEJADO 1º ANO	DESEJADO 2º ANO	DESEJADO 3º ANO	DESEJADO 4º ANO	FONTE DA INFORMAÇÃO
ÍNDICE DE SATISFAÇÃO DOS SERVIDORES COM OS TREINAMENTOS	%	0		75	75	75	75	CODEP/FEPECS
ÍNDICE DE SATISFAÇÃO DOS ALUNOS DA EDUCAÇÃO PROFISSIONAL	%	0		80	80	80	80	ETESB/FEPECS
PERCENTUAL DE PROGRESSÃO DE CONHECIMENTO DOS ALUNOS DE GRADUAÇÃO DO ÚLTIMO ANO	%	0		60	60	60	60	ESCS/FEPECS

Código	Ação Projeto-Atividade- Operação Especial Descrição	Físico				Dados Financeiros (Valores em R$ 1,00)						
		Produto da Ação	Unidade de Medida	Quantidade	Região	Despesas Correntes			Despesas de Capital			Total
						Tesouro	Outras Fontes	Total	Tesouro	Outras Fontes	Total	
3039	CONSTRUÇÃO DA FACULDADE DE ENFERMAGEM DO DISTRITO FEDERAL	PRÉDIO CONSTRUÍDO	M2	3000	REGIÃO XII - SAMAMBAIA				400.000	4.000.000	4.400.000	4.400.000
		TOTAL DO PROGRAMA							400.000	4.000.000	4.400.000	4.400.000

Governo do Distrito Federal
Secretaria de Estado de Planejamento e Gestão
Plano Plurianual 2008 - 2011
Anexo III - Programas de Governo

ANO BASE: 2009
PROGRAMA: 0500 - CERRADO: NOSSO MEIO AMBIENTE DE DESENVOLVIMENTO SUSTENTÁVEL
OBJETIVO: PROTEGER OS RECURSOS NATURAIS DO CERRADO, COM VISTA À MELHORIA DA QUALIDADE DE VIDA NO DISTRITO FEDERAL
TIPO DE PROGRAMA: Finalístico
PÚBLICO ALVO: A POPULAÇÃO DO DISTRITO FEDERAL
HORIZONTE TEMPORAL: Contínuo INÍCIO: 2008 TÉRMINO: 2011

INDICADORES	UNIDADE MEDIDA	ÍNDICE MAIS RECENTE	APURADO EM	DESEJADO 1º ANO	DESEJADO 2º ANO	DESEJADO 3º ANO	DESEJADO 4º ANO	FONTE DA INFORMAÇÃO
ÍNDICE DE AÇÕES DESENVOLVIDAS	UNIDADE	100	01.01.2003	7	7	7	7	
NÚMERO DE NASCENTE DEGRADADA RECUPERADA	UNIDADE	100	31.12.2003	4000	4000	4000	4000	SEMARH
TAXA DE RECUPERAÇÃO DE ÁREA DEGRADADA	%	10	31.12.2003	100	100	100	100	SEMARH
ÁREA DEGRADADA DE CÓRREGO ECOLÓGICO RECUPERADA	KM²	10	31.12.2003	3000	3000	3000	3000	SEMARH
ÍNDICE DE MONITORAMENTO DO AR EM PONTOS CRÍTICOS	UNIDADE	2	31.12.2003	400	400	400	400	SEMARH

Código	Ação Projeto-Atividade- Operação Especial Descrição	Físico				Dados Financeiros (Valores em R$ 1,00)						
		Produto da Ação	Unidade de Medida	Quantidade	Região	Despesas Correntes			Despesas de Capital			Total
						Tesouro	Outras Fontes	Total	Tesouro	Outras Fontes	Total	
4026	FORTALECIMENTO DO LICENCIAMENTO E FISCALIZAÇÃO AMBIENTAL	AÇÃO REALIZADA	UNIDADE	7	DISTRITO FEDERAL	175.000		175.000	350.000		350.000	525.000
		TOTAL DO PROGRAMA				175.000		175.000	350.000		350.000	525.000

Governo do Distrito Federal
Secretaria de Estado de Planejamento e Gestão
Plano Plurianual 2008 - 2011
Anexo III - Programas de Governo

ANO BASE: 2008
PROGRAMA: 0560 - COMBATE À OCUPAÇÃO IRREGULAR DO SOLO
OBJETIVO: REGULARIZAR ASSENTAMENTOS INFORMAIS E MONITORAR O TERRITÓRIO PARA COMBATER NOVAS OCUPAÇÕES.
TIPO DE PROGRAMA: Finalístico
PÚBLICO ALVO: POPULAÇÃO DO DISTRITO FEDERAL
HORIZONTE TEMPORAL: Contínuo INÍCIO: 2008 TÉRMINO: 2011

INDICADORES	UNIDADE MEDIDA	ÍNDICE MAIS RECENTE	APURADO EM	DESEJADO 1º ANO	DESEJADO 2º ANO	DESEJADO 3º ANO	DESEJADO 4º ANO	FONTE DA INFORMAÇÃO

Código	Ação Projeto-Atividade- Operação Especial Descrição	Físico				Dados Financeiros (Valores em R$ 1,00)						
		Produto da Ação	Unidade de Medida	Quantidade	Região	Despesas Correntes			Despesas de Capital			Total
						Tesouro	Outras Fontes	Total	Tesouro	Outras Fontes	Total	
4011	REGULARIZAÇÃO DE ÁREAS DE INTERESSE SOCIAL	LOTE REGULARIZADO	UNIDADE	3000	DISTRITO FEDERAL	6.000.000		6.000.000				6.000.000
		TOTAL DO PROGRAMA				6.000.000		6.000.000				6.000.000

Governo do Distrito Federal
Secretaria de Estado de Planejamento e Gestão
Plano Plurianual 2008 - 2011
Anexo III - Programas de Governo

ANO BASE: 2009
PROGRAMA: 1200 - DESENVOLVIMENTO HABITACIONAL
OBJETIVO: GARANTIR A TODO CIDADÃO ACESSO À MORADIA, DANDO PRIORIDADE ÀS AÇÕES PARA A POPULAÇÃO DE MÉDIA E BAIXA RENDA, RESIDENTES NO DISTRITO FEDERAL E QUE NÃO TENHA CASA PRÓPRIA.
TIPO DE PROGRAMA: Finalístico
PÚBLICO ALVO: POPULAÇÃO DO DISTRITO FEDERAL
HORIZONTE TEMPORAL: Contínuo INÍCIO: 2008 TÉRMINO: 2011

INDICADORES	UNIDADE MEDIDA	ÍNDICE MAIS RECENTE	APURADO EM	DESEJADO 1º ANO	DESEJADO 2º ANO	DESEJADO 3º ANO	DESEJADO 4º ANO	FONTE DA INFORMAÇÃO
NÚMERO DE ATENDIMENTO À DEMANDA HABITACIONAL DE INSCRITOS NO SISTEMA DA HABITAÇÃO - SIHAB - UNIDADE	UNIDADE	EM APURAÇÃO		10000	10000	10000	10000	SIHAB
NÚMERO DE TITULARIDADE (ESCRITURAÇÃO) DOS IMÓVEIS REPASSADOS EM PROGRAMAS HABITACIONAIS DO GDF - UNIDADE	UNIDADE	EM APURAÇÃO		10000	10000	10000	10000	SIHAB
ÍNDICE DE APLICABILIDADE DO FUNDURB	%	EM APURAÇÃO		25	25	25	25	SUMOR
ÍNDICE DE APLICABILIDADE DOS RECURSOS DO FUNDHAB	%	EM APURAÇÃO		25	25	25	25	SUMOR

Código	Ação Projeto-Atividade- Operação Especial Descrição	Físico				Dados Financeiros (Valores em R$ 1,00)						
		Produto da Ação	Unidade de Medida	Quantidade	Região	Despesas Correntes			Despesas de Capital			Total
						Tesouro	Outras Fontes	Total	Tesouro	Outras Fontes	Total	
4013	ADMINISTRAÇÃO DA CARTEIRA IMOBILIÁRIA	CONTRATO REALIZADO	UNIDADE	70000	DISTRITO FEDERAL	1.100.000		1.100.000				1.100.000
4023	CHEQUE MORADIA	FAMÍLIA BENEFICIADA	UNIDADE	1000	DISTRITO FEDERAL	2.000.000		2.000.000				2.000.000
4033	MANUTENÇÃO E CONSERVAÇÃO DO SETOR HABITACIONAL MANGUEIRAL-PPP	ÁREA MANTIDA	UNIDADE	1	REGIÃO XIV - SÃO SEBASTIÃO	310.000		310.000				310.000
		TOTAL DO PROGRAMA				3.410.000		3.410.000				3.410.000

Governo do Distrito Federal
Secretaria de Estado de Planejamento e Gestão
Plano Plurianual 2008 - 2011
Anexo III - Programas de Governo

ANO BASE: 2009
PROGRAMA: 1650 - DESENVOLVIMENTO RURAL SUSTENTÁVEL E CONSERVAÇÃO DA ÁGUA E DO SOLO DO DF
OBJETIVO: PROMOVER A SEGURANÇA ALIMENTAR E O DESENVOLVIMENTO RURAL DE FORMA INTEGRADA E SUSTENTÁVEL, TENDO A MICROBACIA HIDROGRÁFICA COMO UNIDADE DE PLANEJAMENTO, COM FOCO NA MELHORIA DA QUALIDADE E DAS CONDIÇÕES DE VIDA DA POPULAÇÃO DO DF E DA RIDE, ATUANDO NA CAPACIDADE DE GESTÃO DA PROPRIEDADE RURAL, COM O CONSEQUENTE AUMENTO DE EMPREGO, RENDA E DAS OPORTUNIDADES SOCIAIS
TIPO DE PROGRAMA: Finalístico
PÚBLICO ALVO: POPULAÇÃO RURAL DO DF
HORIZONTE TEMPORAL: Contínuo INÍCIO: 2008 TÉRMINO: 2011

INDICADORES	UNIDADE MEDIDA	ÍNDICE MAIS RECENTE	APURADO EM	DESEJADO 1º ANO	DESEJADO 2º ANO	DESEJADO 3º ANO	DESEJADO 4º ANO	FONTE DA INFORMAÇÃO
REDUÇÃO DA CONTAMINAÇÃO DA ÁGUA	%	EM APURAÇÃO	31.12.2008		15	30	50	SEAPA/EMATER
REDUÇÃO DA EROSÃO DO SOLO	%	EM APURAÇÃO	31.12.2008		15	30	50	SEAPA/DF
ADESÃO DE PROPRIEDADES RURAIS DO DF AO PROGRAMA	%	0	31.12.2008		15	30	50	SEAPA/DF

Código	Ação Projeto-Atividade- Operação Especial Descrição	Físico				Dados Financeiros (Valores em R$ 1,00)						
		Produto da Ação	Unidade de Medida	Quantidade	Região	Despesas Correntes			Despesas de Capital			Total
						Tesouro	Outras Fontes	Total	Tesouro	Outras Fontes	Total	
3040	RECUPERAÇÃO DO PASSIVO AMBIENTAL	ÁREA BENEFICIADA	HA	421352	DISTRITO FEDERAL	17.700		17.700		40.400	40.400	58.100
3041	ESTRUTURAÇÃO DAS BASES PARA O DESENVOLVIMENTO RURAL SUSTENTÁVEL	ÁREA BENEFICIADA	HA	421352	DISTRITO FEDERAL	12.700		12.700		64.165	64.165	76.865
3043	REABILITAÇÃO AMBIENTAL DAS TERRAS RURAIS	ÁREA BENEFICIADA	HA	25	DISTRITO FEDERAL	400.000		400.000	100.000		100.000	500.000
4034	PROMOÇÃO DA SEGURANÇA ALIMENTAR	AÇÃO REALIZADA	UNIDADE	5	DISTRITO FEDERAL	5.000		5.000		27.300	27.300	32.300
4036	DESENVOLVIMENTO E DIVERSIFICAÇÃO DA ECONOMIA DO NEGÓCIO RURAL	AÇÃO REALIZADA	UNIDADE	6	DISTRITO FEDERAL	35.400		35.400		9.735	9.735	45.135

Governo do Distrito Federal
Secretaria de Estado de Planejamento e Gestão
Plano Plurianual 2008 - 2011
Anexo III - Programas de Governo

						Tesouro	Outras Fontes	Total	Tesouro	Outras Fontes	Total	Total
		TOTAL DO PROGRAMA				470.800		470.800	100.000	141.600	241.600	712.400

Governo do Distrito Federal
Secretaria de Estado de Planejamento e Gestão
Plano Plurianual 2008 - 2011
Anexo III - Programas de Governo

ANO BASE: 2009
PROGRAMA: 1700 - HEMOTECNOLOGIA
OBJETIVO: OFERECER UM PRODUTO DE QUALIDADE DE ACORDO COM AS NORMAS VIGENTES E COM A DEMANDA DE HOSPITAIS DA REDE PÚBLICA E CONVENIADOS, GARANTINDO E MANTENDO ESTOQUES E SUPRIMENTO DE SANGUE, HEMOCOMPONENTES E HEMODERIVADOS.
TIPO DE PROGRAMA: Finalístico
PÚBLICO ALVO: POPULAÇÃO DO DISTRITO FEDERAL
HORIZONTE TEMPORAL: Contínuo INÍCIO: 2008 TÉRMINO: 2011

INDICADORES	UNIDADE MEDIDA	ÍNDICE MAIS RECENTE	APURADO EM	DESEJADO 1º ANO	DESEJADO 2º ANO	DESEJADO 3º ANO	DESEJADO 4º ANO	FONTE DA INFORMAÇÃO
TAXA DE ATENDIMENTO À REDE HOSPITALAR PÚBLICA DO DISTRITO FEDERAL E DE HOSPITAIS CONVENIADOS COM FORNECIMENTO DE SANGUE, COMPONENTES E HEMODERIVADOS	%	85	31.12.2002	87	87	87	87	FUNDAÇÃO HEMOCENTRO

Código	Ação Projeto-Atividade- Operação Especial Descrição	Físico				Dados Financeiros (Valores em R$ 1,00)						
		Produto da Ação	Unidade de Medida	Quantidade	Região	Despesas Correntes			Despesas de Capital			Total
						Tesouro	Outras Fontes	Total	Tesouro	Outras Fontes	Total	
3087	CONSTRUÇÃO DE HEMOCENTRO REGIONAL	PRÉDIO CONSTRUÍDO	M2	2000	REGIÃO XX - ÁGUAS CLARAS	40.206	20.250	60.456	40.118	20.250	60.368	120.824
4028	AÇÃO DE CONTROLE DE QUALIDADE	AÇÃO REALIZADA	UNIDADE	1	DISTRITO FEDERAL		170.000	170.000		70.000	70.000	240.000
4029	AÇÃO DE TRATAMENTO DE RESÍDUO DE SAÚDE	AÇÃO REALIZADA	UNIDADE	1	DISTRITO FEDERAL		130.000	130.000		10.000	10.000	140.000
4030	GESTÃO DA QUALIDADE	AÇÃO REALIZADA	UNIDADE	1	DISTRITO FEDERAL		150.000	150.000				150.000
		TOTAL DO PROGRAMA				40.206	470.250	510.456	40.118	100.250	140.368	650.824

Governo do Distrito Federal
Secretaria de Estado de Planejamento e Gestão
Plano Plurianual 2008 - 2011
Anexo III - Programas de Governo

ANO BASE: 2009
PROGRAMA: 2800 - SEGURANÇA EM AÇÃO
OBJETIVO: REVERTER OS NÍVEIS DE VIOLÊNCIA DE FORMA IMEDIATA E PERMANENTE E TRANSFORMAR O DISTRITO FEDERAL EM UM MODELO DE QUALIDADE E EFICIÊNCIA EM SEGURANÇA PÚBLICA.
TIPO DE PROGRAMA: Finalístico
PÚBLICO ALVO: COMUNIDADE
HORIZONTE TEMPORAL: Contínuo INÍCIO: 2008 TÉRMINO: 2011

INDICADORES	UNIDADE MEDIDA	ÍNDICE MAIS RECENTE	APURADO EM	DESEJADO 1º ANO	DESEJADO 2º ANO	DESEJADO 3º ANO	DESEJADO 4º ANO	FONTE DA INFORMAÇÃO
CRIMES CONTRA O PATRIMÔNIO (FURTO/ROUBO DE VEÍCULOS)	UNIDADE	23/1.000,0	31.12.2005	20/1.000,0	20/1.000,0	20/1.000,0	20/1.000,0	SEPOR/DETRAN
NÚMERO DE CRIME CONTRA A PESSOA (HOMICÍDIO, TENTATIVA DE HOMICÍDIO E LESÃO CORPORAL)	UNIDADE	1/100 CRIM	31.12.2005	1/100	1/100	1/100	1/100	[illegible]

Código	Ação Projeto-Atividade-Operação Especial Descrição	Produto da Ação	Unidade de Medida	Quantidade	Região	Despesas Correntes Tesouro	Despesas Correntes Outras Fontes	Despesas Correntes Total	Despesas de Capital Tesouro	Despesas de Capital Outras Fontes	Despesas de Capital Total	Total
4031	MONITORAMENTO POR CÂMARA DE VÍDEO NO DISTRITO FEDERAL	EQUIPAMENTO MANTIDO	UNIDADE	300	DISTRITO FEDERAL	6.980.000		6.980.000				6.980.000
	TOTAL DO PROGRAMA					6.980.000		6.980.000				6.980.000

Governo do Distrito Federal
Secretaria de Estado de Planejamento e Gestão
Plano Plurianual 2008 - 2011
Anexo III - Programas de Governo

ANO BASE: 2009
PROGRAMA: 2900 - VIGILÂNCIA SANITÁRIA E EPIDEMIOLÓGICA
OBJETIVO: GARANTIR A POPULAÇÃO BOA QUALIDADE DE ALIMENTOS, MEDICAMENTOS, SANEAMENTOS, DOMISSANITÁRIOS E OUTROS CORRELATOS, CONTROLANDO E REDUZINDO O CONSUMO DE PRODUTOS FRAUDADOS E CONTAMINADOS QUÍMICA E BIOLOGICAMENTE
TIPO DE PROGRAMA: Finalístico
PÚBLICO ALVO: POPULAÇÃO DO DISTRITO FEDERAL E RIDE
HORIZONTE TEMPORAL: Contínuo INÍCIO: 2008 TÉRMINO: 2011

INDICADORES	UNIDADE MEDIDA	ÍNDICE MAIS RECENTE	APURADO EM	DESEJADO 1º ANO	DESEJADO 2º ANO	DESEJADO 3º ANO	DESEJADO 4º ANO	FONTE DA INFORMAÇÃO
DEFESA SANITÁRIA ANIMAL E VEGETAL	UNIDADE	38715	31.12.2006	41639	41639	41639	41639	DPDIS/SEAPA
INSPEÇÃO E FISCALIZAÇÃO DE PRODUTOS DE ORIGEM ANIMAL E VEGETAL E SEUS DERIVADOS	UNIDADE	13803	31.12.2006	7300	7300	7300	7300	DIPOVA/SEAPA

Código	Ação Projeto-Atividade-Operação Especial Descrição	Produto da Ação	Unidade de Medida	Quantidade	Região	Despesas Correntes Tesouro	Despesas Correntes Outras Fontes	Despesas Correntes Total	Despesas de Capital Tesouro	Despesas de Capital Outras Fontes	Despesas de Capital Total	Total
4022	VIGILÂNCIA E FISCALIZAÇÃO EM SAÚDE ANIMAL E EDUCAÇÃO SANITÁRIA	AÇÃO REALIZADA	UNIDADE	50	DISTRITO FEDERAL	190.000		190.000	10.000		10.000	200.000
	TOTAL DO PROGRAMA					190.000		190.000	10.000		10.000	200.000

Governo do Distrito Federal
Secretaria de Estado de Planejamento e Gestão
Plano Plurianual 2008 - 2011
Anexo III - Programas de Governo

ANO BASE: 2010
PROGRAMA: 0122 - ABASTECIMENTO DE ÁGUA
OBJETIVO: PLANEJAR, PROJETAR, EXECUTAR, OPERAR E MANTER OS SISTEMAS DE ABASTECIMENTO DE ÁGUA DO DISTRITO FEDERAL
TIPO DE PROGRAMA: Finalístico
PÚBLICO ALVO: POPULAÇÃO DO DISTRITO FEDERAL
HORIZONTE TEMPORAL: Contínuo INÍCIO: 2008 TÉRMINO: 2011

INDICADORES	UNIDADE MEDIDA	ÍNDICE MAIS RECENTE	APURADO EM	DESEJADO 1º ANO	DESEJADO 2º ANO	DESEJADO 3º ANO	DESEJADO 4º ANO	FONTE DA INFORMAÇÃO
NÍVEL DE ATENDIMENTO COM SERVIÇOS DE ABASTECIMENTO DE ÁGUA	%	93,39	31.12.2003	95	95	95	95	CAESB
ÍNDICE DE HIDROMETRAÇÃO	%	99	31.12.2003	100	100	100	100	CAESB
ÍNDICE DE PERDAS DE ÁGUA	%	28,2	31.12.2003	23	23	23	23	CAESB

Código	Ação Projeto-Atividade-Operação Especial Descrição	Produto da Ação	Unidade de Medida	Quantidade	Região	Despesas Correntes Tesouro	Despesas Correntes Outras Fontes	Despesas Correntes Total	Despesas de Capital Tesouro	Despesas de Capital Outras Fontes	Despesas de Capital Total	Total
3025	PROGRAMA DE ACELERAÇÃO DO CRESCIMENTO	PROGRAMA REALIZADO	UNIDADE	1	OUTROS ESTADOS	40.000		40.000				40.000
	TOTAL DO PROGRAMA					40.000		40.000				40.000

Governo do Distrito Federal
Secretaria de Estado de Planejamento e Gestão
Plano Plurianual 2008 - 2011
Anexo III - Programas de Governo

ANO BASE: 2010
PROGRAMA: 0208 - PROTEÇÃO SOCIAL A INDIVÍDUOS E FAMÍLIAS
OBJETIVO: GARANTIR A PROTEÇÃO SOCIAL E O ACESSO AOS DIREITOS FUNDAMENTAIS COM VISTAS AO FORTALECIMENTO DOS VÍNCULOS FAMILIARES E A SUPERAÇÃO DA POBREZA NA PERSPECTIVA DA INCLUSÃO SOCIAL
TIPO DE PROGRAMA: Finalístico
PÚBLICO ALVO: FAMÍLIAS E INDIVÍDUOS EM SITUAÇÃO DE VULNERABILIDADE E EXCLUSÃO SOCIAL
HORIZONTE TEMPORAL: Contínuo INÍCIO: 2008 TÉRMINO: 2011

INDICADORES	UNIDADE MEDIDA	ÍNDICE MAIS RECENTE	APURADO EM	DESEJADO 1º ANO	DESEJADO 2º ANO	DESEJADO 3º ANO	DESEJADO 4º ANO	FONTE DA INFORMAÇÃO
COEFICIENTE DE ATIVIDADES E EVENTOS REALIZADOS	UNIDADE	55	31.05.2004	132	132	132	132	SEAS
COEFICIENTE DE FAMÍLIAS EM ATIVIDADES SÓCIO-EDUCATIVAS	FAMÍLIAS	3131	27.02.2004	4882	4882	4882	4882	SEAS

Código	Ação Projeto-Atividade-Operação Especial Descrição	Produto da Ação	Unidade de Medida	Quantidade	Região	Despesas Correntes Tesouro	Despesas Correntes Outras Fontes	Despesas Correntes Total	Despesas de Capital Tesouro	Despesas de Capital Outras Fontes	Despesas de Capital Total	Total
4012	SOCORRO SOCIAL	PROJETO REALIZADO	UNIDADE	1800	DISTRITO FEDERAL	2.480.000		2.480.000				2.480.000
	TOTAL DO PROGRAMA					2.480.000		2.480.000				2.480.000

Governo do Distrito Federal
Secretaria de Estado de Planejamento e Gestão
Plano Plurianual 2008 - 2011
Anexo III - Programas de Governo

ANO BASE: 2010
PROGRAMA: 0350 - EDUCAÇÃO E PESQUISA EM SAÚDE
OBJETIVO: FORMULAR, PROMOVER, APOIAR, E EXECUTAR A EDUCAÇÃO PROFISSIONAL, A EDUCAÇÃO SUPERIOR, A CAPACITAÇÃO DE PESSOAS, A GESTÃO DO CONHECIMENTO E A PESQUISA, CONFORME AS POLÍTICAS PÚBLICAS DE SAÚDE.
TIPO DE PROGRAMA: Finalístico
PÚBLICO ALVO: ALUNOS, PROFISSIONAIS DE SAÚDE E COMUNIDADE ACADÊMICO-CIENTÍFICA.
HORIZONTE TEMPORAL: Contínuo INÍCIO: 2008 TÉRMINO: 2011

INDICADORES	UNIDADE MEDIDA	ÍNDICE MAIS RECENTE	APURADO EM	DESEJADO 1º ANO	DESEJADO 2º ANO	DESEJADO 3º ANO	DESEJADO 4º ANO	FONTE DA INFORMAÇÃO
ÍNDICE DE SATISFAÇÃO DOS SERVIDORES COM OS TREINAMENTOS	%	0		75	75	75	75	COGEP/FEPECS
ÍNDICE DE SATISFAÇÃO DOS ALUNOS DA EDUCAÇÃO PROFISSIONAL	%	0		80	80	80	80	ETESB/FEPECS
PERCENTUAL DE PROGRESSÃO DE CONHECIMENTO DOS ALUNOS DE GRADUAÇÃO DO ÚLTIMO ANO	%	0		60	60	60	60	ESCS/FEPECS

Código	Ação Projeto-Atividade-Operação Especial Descrição	Produto da Ação	Unidade de Medida	Quantidade	Região	Despesas Correntes Tesouro	Despesas Correntes Outras Fontes	Despesas Correntes Total	Despesas de Capital Tesouro	Despesas de Capital Outras Fontes	Despesas de Capital Total	Total
3036	CONSTRUÇÃO DA FACULDADE DE ENFERMAGEM DO DISTRITO FEDERAL	PRÉDIO CONSTRUÍDO	M2	3000	REGIÃO XII - SAMAMBAIA				450.000	4.000.000	4.450.000	4.450.000
	TOTAL DO PROGRAMA								450.000	4.000.000	4.450.000	4.450.000

Governo do Distrito Federal
Secretaria de Estado de Planejamento e Gestão
Plano Plurianual 2008 - 2011
Anexo III - Programas de Governo

ANO BASE: 2010
PROGRAMA: 0600 - CERRADO: NOSSO MEIO AMBIENTE DE DESENVOLVIMENTO SUSTENTÁVEL
OBJETIVO: PROTEGER OS RECURSOS NATURAIS DO CERRADO, COM VISTA À MELHORIA DA QUALIDADE DE VIDA NO DISTRITO FEDERAL
TIPO DE PROGRAMA: Finalístico
PÚBLICO ALVO: A POPULAÇÃO DO DISTRITO FEDERAL
HORIZONTE TEMPORAL: Contínuo INÍCIO: 2008 TÉRMINO: 2011

INDICADORES	UNIDADE MEDIDA	ÍNDICE MAIS RECENTE	APURADO EM	DESEJADO 1º ANO	DESEJADO 2º ANO	DESEJADO 3º ANO	DESEJADO 4º ANO	FONTE DA INFORMAÇÃO
ÍNDICE DE AÇÕES DESENVOLVIDAS	UNIDADE	100	01.01.2005	7	7	7	7	
NÚMERO DE NASCENTE DEGRADADA RECUPERADA	UNIDADE	100	31.12.2005	[illegible]	[illegible]	[illegible]	[illegible]	SEMARH
TAXA DE RECUPERAÇÃO DE ÁREA DEGRADADA	%	10	31.12.2005	100	100	100	100	SEMARH
ÁREA DEGRADADA DE CÓRREGO ECOLÓGICO RECUPERADA	[illegible]	10	01.12.2005	[illegible]	[illegible]	[illegible]	[illegible]	SEMARH
ÍNDICE DE MONITORAMENTO DO AR EM PONTOS CRÍTICOS	UNIDADE	2	31.12.2005	[illegible]	[illegible]	[illegible]	[illegible]	SEMARH

Código	Ação Projeto-Atividade-Operação Especial Descrição	Produto da Ação	Unidade de Medida	Quantidade	Região	Despesas Correntes Tesouro	Despesas Correntes Outras Fontes	Despesas Correntes Total	Despesas de Capital Tesouro	Despesas de Capital Outras Fontes	Despesas de Capital Total	Total
4020	FORTALECIMENTO DO LICENCIAMENTO E FISCALIZAÇÃO AMBIENTAL	AÇÃO REALIZADA	UNIDADE	7	DISTRITO FEDERAL	175.000		175.000	300.000		300.000	575.000
	TOTAL DO PROGRAMA					175.000		175.000	300.000		300.000	575.000

Governo do Distrito Federal
Secretaria de Estado de Planejamento e Gestão
Plano Plurianual 2008 - 2011
Anexo III - Programas de Governo

ANO BASE: 2010
PROGRAMA: 0550 - COMBATE À OCUPAÇÃO IRREGULAR DO SOLO
OBJETIVO: REGULARIZAR ASSENTAMENTOS INFORMAIS E MONITORAR O TERRITÓRIO PARA COMBATER NOVAS OCUPAÇÕES.
TIPO DE PROGRAMA: Finalístico
PÚBLICO ALVO: POPULAÇÃO DO DISTRITO FEDERAL
HORIZONTE TEMPORAL: Contínuo INÍCIO: 2008 TÉRMINO: 2011

INDICADORES	UNIDADE MEDIDA	ÍNDICE MAIS RECENTE	APURADO EM	DESEJADO 1º ANO	DESEJADO 2º ANO	DESEJADO 3º ANO	DESEJADO 4º ANO	FONTE DA INFORMAÇÃO

Código	Ação Projeto-Atividade-Operação Especial Descrição	Produto da Ação	Unidade de Medida	Quantidade	Região	Despesas Correntes Tesouro	Despesas Correntes Outras Fontes	Despesas Correntes Total	Despesas de Capital Tesouro	Despesas de Capital Outras Fontes	Despesas de Capital Total	Total
4011	REGULARIZAÇÃO DE ÁREAS DE INTERESSE SOCIAL	LOTE REGULARIZADO	UNIDADE	3000	DISTRITO FEDERAL	6.700.000		6.700.000				6.700.000
	TOTAL DO PROGRAMA					6.700.000		6.700.000				6.700.000

Governo do Distrito Federal
Secretaria de Estado de Planejamento e Gestão
Plano Plurianual 2008 - 2011
Anexo III - Programas de Governo

ANO BASE: 2010
PROGRAMA: 1200 - DESENVOLVIMENTO HABITACIONAL
OBJETIVO: GARANTIR A TODO CIDADÃO ACESSO À MORADIA, DANDO PRIORIDADE ÀS AÇÕES PARA A POPULAÇÃO DE MÉDIA E BAIXA RENDA, RESIDENTES NO DISTRITO FEDERAL E QUE NÃO TENHA CASA PRÓPRIA.
TIPO DE PROGRAMA: Finalístico
PÚBLICO ALVO: POPULAÇÃO DO DISTRITO FEDERAL
HORIZONTE TEMPORAL: Contínuo INÍCIO: 2008 TÉRMINO: 2011

INDICADORES	UNIDADE MEDIDA	ÍNDICE MAIS RECENTE	APURADO EM	DESEJADO 1º ANO	DESEJADO 2º ANO	DESEJADO 3º ANO	DESEJADO 4º ANO	FONTE DA INFORMAÇÃO
NÚMERO DE ATENDIMENTO À DEMANDA HABITACIONAL DE INSCRITOS NO SISTEMA DA HABITAÇÃO - SIHAB - UNIDADE	UNIDADE	EM APURAÇÃO		10000	10000	10000	10000	SIHAB
NÚMERO DE TITULARIDADE (ESCRITURAÇÃO) DOS IMÓVEIS REPASSADOS EM PROGRAMAS HABITACIONAIS DO GDF - UNIDADE	UNIDADE	EM APURAÇÃO		10000	10000	10000	10000	SIHAB
ÍNDICE DE APLICABILIDADE DO FUNDURB	%	EM APURAÇÃO		25	25	25	25	SUMOR
ÍNDICE DE APLICABILIDADE DOS RECURSOS DO FUNDHAB	%	EM APURAÇÃO		25	25	25	25	SUMOR

Código	Ação Projeto-Atividade-Operação Especial Descrição	Produto da Ação	Unidade de Medida	Quantidade	Região	Despesas Correntes Tesouro	Despesas Correntes Outras Fontes	Despesas Correntes Total	Despesas de Capital Tesouro	Despesas de Capital Outras Fontes	Despesas de Capital Total	Total
4013	ADMINISTRAÇÃO DA CARTEIRA IMOBILIÁRIA	CONTRATO REALIZADO	UNIDADE	70000	DISTRITO FEDERAL	1.200.000		1.200.000				1.200.000
4023	CHEQUE MORADIA	FAMÍLIA BENEFICIADA	UNIDADE	1000	DISTRITO FEDERAL	2.000.000		2.000.000				2.000.000
4033	MANUTENÇÃO E CONSERVAÇÃO DO SETOR HABITACIONAL MANGUEIRAL-PPP	ÁREA MANTIDA	UNIDADE	1	REGIÃO XIV - SÃO SEBASTIÃO	390.000		390.000				390.000
	TOTAL DO PROGRAMA					3.590.000		3.590.000				3.590.000

Governo do Distrito Federal
Secretaria de Estado de Planejamento e Gestão
Plano Plurianual 2008 - 2011
Anexo III - Programas de Governo

ANO BASE: 2010
PROGRAMA: 1650 - DESENVOLVIMENTO RURAL SUSTENTÁVEL E CONSERVAÇÃO DA ÁGUA E DO SOLO DO DF
OBJETIVO: PROMOVER A SEGURANÇA ALIMENTAR E O DESENVOLVIMENTO RURAL DE FORMA INTEGRADA E SUSTENTÁVEL, TENDO A MICROBACIA HIDROGRÁFICA COMO UNIDADE DE PLANEJAMENTO, COM FOCO NA MELHORIA DA QUALIDADE E DAS CONDIÇÕES DE VIDA DA POPULAÇÃO DO DF E DA RIDE, ATUANDO NA CAPACIDADE DE GESTÃO DA PROPRIEDADE RURAL, COM O CONSEQUENTE AUMENTO DE EMPREGO, RENDA E DAS OPORTUNIDADES SOCIAIS.
TIPO DE PROGRAMA: Finalístico
PÚBLICO ALVO: POPULAÇÃO RURAL DO DF
HORIZONTE TEMPORAL: Contínuo INÍCIO: 2008 TÉRMINO: 2011

INDICADORES	UNIDADE MEDIDA	ÍNDICE MAIS RECENTE	APURADO EM	DESEJADO 1º ANO	DESEJADO 2º ANO	DESEJADO 3º ANO	DESEJADO 4º ANO	FONTE DA INFORMAÇÃO
REDUÇÃO DA CONTAMINAÇÃO DA ÁGUA	%	EM APURAÇÃO	31.12.2008		15	30	50	SEAPA/EMATER
REDUÇÃO DA EROSÃO DO SOLO	%	EM APURAÇÃO	31.12.2008		15	30	50	SEAPA/DF
ADESÃO DE PROPRIEDADES RURAIS DO DF AO PROGRAMA	%	0	31.12.2008		15	30	50	SEAPA/DF

Código	Ação Projeto-Atividade-Operação Especial Descrição	Produto da Ação	Unidade de Medida	Quantidade	Região	Despesas Correntes Tesouro	Despesas Correntes Outras Fontes	Despesas Correntes Total	Despesas de Capital Tesouro	Despesas de Capital Outras Fontes	Despesas de Capital Total	Total
5040	RECUPERAÇÃO DO PASSIVO AMBIENTAL	ÁREA BENEFICIADA	HA	421582	DISTRITO FEDERAL	17.700		17.700		40.400	40.400	58.100
5041	ESTRUTURAÇÃO DAS BASES PARA O DESENVOLVIMENTO RURAL SUSTENTÁVEL	ÁREA BENEFICIADA	HA	421582	DISTRITO FEDERAL	12.700		12.700		64.165	64.165	76.865
5043	REABILITAÇÃO AMBIENTAL DAS TERRAS RURAIS	ÁREA BENEFICIADA	HA	25	DISTRITO FEDERAL	400.000		400.000	100.000		100.000	500.000
4024	PROMOÇÃO DA SEGURANÇA ALIMENTAR	AÇÃO REALIZADA	UNIDADE	5	DISTRITO FEDERAL	5.000		5.000		27.300	27.300	32.300
4025	DESENVOLVIMENTO E DIVERSIFICAÇÃO DA ECONOMIA DO NEGÓCIO RURAL	AÇÃO REALIZADA	UNIDADE	4	DISTRITO FEDERAL	35.400		35.400		9.735	9.735	45.135

Página: 7 PROG0005 - Fase

Governo do Distrito Federal
Secretaria de Estado de Planejamento e Gestão
Plano Plurianual 2008 - 2011
Anexo III - Programas de Governo

Código	Ação Projeto-Atividade-Operação Especial Descrição	Produto da Ação	Unidade de Medida	Quantidade	Região	Despesas Correntes Tesouro	Despesas Correntes Outras Fontes	Despesas Correntes Total	Despesas de Capital Tesouro	Despesas de Capital Outras Fontes	Despesas de Capital Total	Total
	TOTAL DO PROGRAMA					470.800		470.800	100.000	141.600	241.600	712.400

Governo do Distrito Federal
Secretaria de Estado de Planejamento e Gestão
Plano Plurianual 2008 - 2011
Anexo III - Programas de Governo

ANO BASE : 2010
PROGRAMA : 1700 - HEMOTECNOLOGIA
OBJETIVO : OFERECER UM PRODUTO DE QUALIDADE DE ACORDO COM AS NORMAS VIGENTES E COM A DEMANDA DE HOSPITAIS DA REDE PÚBLICA E CONVENIADOS, GARANTINDO E MANTENDO ESTOQUES E SUPRIMENTO DE SANGUE, HEMOCOMPONENTES E HEMODERIVADOS.
TIPO DE PROGRAMA : Finalístico
PÚBLICO ALVO : POPULAÇÃO DO DISTRITO FEDERAL
HORIZONTE TEMPORAL : Contínuo INÍCIO : 2008 TÉRMINO : 2011

INDICADORES	UNIDADE MEDIDA	ÍNDICE MAIS RECENTE	APURADO EM	DESEJADO 1º ANO	DESEJADO 2º ANO	DESEJADO 3º ANO	DESEJADO 4º ANO	FONTE DA INFORMAÇÃO
TAXA DE ATENDIMENTO À REDE HOSPITALAR PÚBLICA DO DISTRITO FEDERAL E DA HOSPITAIS CONVENIADOS COM FORNECIMENTO DE SANGUE, COMPONENTES E HEMODERIVADOS	%	85	31.12.2006	87	92	95	97	FUNDAÇÃO HEMOCENTRO

Código	Ação Projeto-Atividade-Operação Especial Descrição	Produto da Ação	Unidade de Medida	Quantidade	Região	Tesouro	Outras Fontes	Total	Tesouro	Outras Fontes	Total	Total
		Físico				Despesas Correntes			Despesas de Capital			
4089	AÇÕES DE CONTROLE DE QUALIDADE	AÇÃO REALIZADA	UNIDADE	1	DISTRITO FEDERAL	170.000		170.000	70.000		70.000	240.000
4090	AÇÕES DE TREINAMENTO DE RECURSOS DA SAÚDE	AÇÃO REALIZADA	UNIDADE	1	DISTRITO FEDERAL	130.000		130.000	10.000		10.000	140.000
4091	GESTÃO DA QUALIDADE	AÇÃO REALIZADA	UNIDADE	1	DISTRITO FEDERAL	150.000		150.000				150.000
	TOTAL DO PROGRAMA					450.000		450.000	80.000		80.000	530.000

Dados Financeiros (Valores em R$ 1,00)

Governo do Distrito Federal
Secretaria de Estado de Planejamento e Gestão
Plano Plurianual 2008 - 2011
Anexo III - Programas de Governo

ANO BASE : 2010
PROGRAMA : 2500 - SEGURANÇA EM AÇÃO
OBJETIVO : REVERTER OS NÍVEIS DE VIOLÊNCIA DE FORMA IMEDIATA E PERMANENTE E TRANSFORMAR O DISTRITO FEDERAL EM UM MODELO DE QUALIDADE E EFICIÊNCIA EM SEGURANÇA PÚBLICA.
TIPO DE PROGRAMA : Finalístico
PÚBLICO ALVO : COMUNIDADE
HORIZONTE TEMPORAL : Contínuo INÍCIO : 2008 TÉRMINO : 2011

INDICADORES	UNIDADE MEDIDA	ÍNDICE MAIS RECENTE	APURADO EM	DESEJADO 1º ANO	DESEJADO 2º ANO	DESEJADO 3º ANO	DESEJADO 4º ANO	FONTE DA INFORMAÇÃO
CRIMES CONTRA O PATRIMÔNIO (FURTO/ROUBO DE VEÍCULOS)	UNIDADE	22/1.000,0	31.12.2006	20/1.000,0	20/1.000,0	20/1.000,0	20/1.000,0	DEPO/DETRAN
NÚMERO DE CRIME CONTRA A PESSOA (HOMICÍDIO, TENTATIVA DE HOMICÍDIO E LESÃO CORPORAL)	UNIDADE	1/180 CRIM	31.12.2003	1/163	1/163	1/163	1/163	DEPO/SSP/SEGUCH

Código	Ação Descrição	Produto da Ação	Unidade de Medida	Quantidade	Região	Correntes Tesouro	Correntes Outras Fontes	Correntes Total	Capital Tesouro	Capital Outras Fontes	Capital Total	Total
4017	MONITORAMENTO POR CÂMARA DE VÍDEO NO DISTRITO FEDERAL	EQUIPAMENTO MANTIDO	UNIDADE	300	DISTRITO FEDERAL	13.200.000		13.200.000				13.200.000
	TOTAL DO PROGRAMA					13.200.000		13.200.000				13.200.000

Governo do Distrito Federal
Secretaria de Estado de Planejamento e Gestão
Plano Plurianual 2008 - 2011
Anexo III - Programas de Governo

ANO BASE : 2010
PROGRAMA : 2900 - VIGILÂNCIA SANITÁRIA E EPIDEMIOLÓGICA
OBJETIVO : GARANTIR À POPULAÇÃO BOA QUALIDADE DE ALIMENTOS, MEDICAMENTOS, SANEAMENTOS, DOMISSANITÁRIOS E OUTROS CORRELATOS, CONTROLANDO E REDUZINDO O CONSUMO DE PRODUTOS FRAUDADOS E CONTAMINADOS QUÍMICA E BIOLOGICAMENTE
TIPO DE PROGRAMA : Finalístico
PÚBLICO ALVO : POPULAÇÃO DO DISTRITO FEDERAL E RIDE
HORIZONTE TEMPORAL : Contínuo INÍCIO : 2008 TÉRMINO : 2011

INDICADORES	UNIDADE MEDIDA	ÍNDICE MAIS RECENTE	APURADO EM	DESEJADO 1º ANO	DESEJADO 2º ANO	DESEJADO 3º ANO	DESEJADO 4º ANO	FONTE DA INFORMAÇÃO
DEFESA SANITÁRIA ANIMAL E VEGETAL	UNIDADE	38916	31.12.2006	41000	41000	41000	41000	DIPOV/SEAPA
INSPEÇÃO E FISCALIZAÇÃO DE PRODUTOS DE ORIGEM ANIMAL E VEGETAL E SEUS DERIVADOS	UNIDADE	13000	31.12.2006	7200	7200	7200	7200	DIPOV/SEAPA

Código	Ação Descrição	Produto da Ação	Unidade de Medida	Quantidade	Região	Correntes Tesouro	Correntes Outras Fontes	Correntes Total	Capital Tesouro	Capital Outras Fontes	Capital Total	Total
4002	VIGILÂNCIA E FISCALIZAÇÃO NA SAÚDE ANIMAL E VIGILÂNCIA SANITÁRIA	AÇÃO REALIZADA	UNIDADE	60	DISTRITO FEDERAL	190.000		190.000	10.000		10.000	200.000
	TOTAL DO PROGRAMA					190.000		190.000	10.000		10.000	200.000

Governo do Distrito Federal
Secretaria de Estado de Planejamento e Gestão
Plano Plurianual 2008 - 2011
Anexo III - Programas de Governo

ANO BASE : 2011
PROGRAMA : 6122 - ABASTECIMENTO DE ÁGUA
OBJETIVO : PLANEJAR, PROJETAR, EXECUTAR, OPERAR E MANTER OS SISTEMAS DE ABASTECIMENTO DE ÁGUA DO DISTRITO FEDERAL
TIPO DE PROGRAMA : Finalístico
PÚBLICO ALVO : POPULAÇÃO DO DISTRITO FEDERAL
HORIZONTE TEMPORAL : Contínuo INÍCIO : 2008 TÉRMINO : 2011

INDICADORES	UNIDADE MEDIDA	ÍNDICE MAIS RECENTE	APURADO EM	DESEJADO 1º ANO	DESEJADO 2º ANO	DESEJADO 3º ANO	DESEJADO 4º ANO	FONTE DA INFORMAÇÃO
NÍVEL DE ATENDIMENTO COM SERVIÇOS DE ABASTECIMENTO DE ÁGUA	%	98,36	31.12.2006	98	98	98	98	CAESB
ÍNDICE DE HIDROMETRAÇÃO	%	99	31.12.2006	100	100	100	100	CAESB
ÍNDICE DE PERDAS DE ÁGUA	%	28,2	31.12.2006	25	25	25	25	CAESB

Código	Ação Descrição	Produto da Ação	Unidade de Medida	Quantidade	Região	Correntes Tesouro	Correntes Outras Fontes	Correntes Total	Capital Tesouro	Capital Outras Fontes	Capital Total	Total
3023	PROGRAMA DE ACELERAÇÃO DO CRESCIMENTO	PROGRAMA REALIZADO	UNIDADE	1	OUTROS ESTADOS	100.000		100.000				100.000
	TOTAL DO PROGRAMA					100.000		100.000				100.000

Governo do Distrito Federal
Secretaria de Estado de Planejamento e Gestão
Plano Plurianual 2008 - 2011
Anexo III - Programas de Governo

ANO BASE : 2011
PROGRAMA : 0208 - PROTEÇÃO SOCIAL A INDIVÍDUOS E FAMÍLIAS
OBJETIVO : GARANTIR A PROTEÇÃO SOCIAL E O ACESSO AOS DIREITOS FUNDAMENTAIS COM VISTAS AO FORTALECIMENTO DOS VÍNCULOS FAMILIARES E A SUPERAÇÃO DA POBREZA NA PERSPECTIVA DA INCLUSÃO SOCIAL
TIPO DE PROGRAMA : Finalístico
PÚBLICO ALVO : FAMÍLIAS E INDIVÍDUOS EM SITUAÇÃO DE VULNERABILIDADE E EXCLUSÃO SOCIAL
HORIZONTE TEMPORAL : Contínuo INÍCIO : 2008 TÉRMINO : 2011

INDICADORES	UNIDADE MEDIDA	ÍNDICE MAIS RECENTE	APURADO EM	DESEJADO 1º ANO	DESEJADO 2º ANO	DESEJADO 3º ANO	DESEJADO 4º ANO	FONTE DA INFORMAÇÃO
COEFICIENTE DE ATIVIDADES E EVENTOS REALIZADOS	UNIDADE	95	31.08.2004	132	132	132	132	SEAS
COEFICIENTE DE FAMÍLIAS EM ATIVIDADES SOCIO-EDUCATIVAS	FAMÍLIAS	3131	31.08.2004	4000	4000	4000	4000	SEAS

Código	Ação Descrição	Produto da Ação	Unidade de Medida	Quantidade	Região	Correntes Tesouro	Correntes Outras Fontes	Correntes Total	Capital Tesouro	Capital Outras Fontes	Capital Total	Total
4013	SOCORRO SOCIAL	PROJETO REALIZADO	UNIDADE	1600	DISTRITO FEDERAL	3.100.000		3.100.000				3.100.000
	TOTAL DO PROGRAMA					3.100.000		3.100.000				3.100.000

Governo do Distrito Federal
Secretaria de Estado de Planejamento e Gestão
Plano Plurianual 2008 - 2011
Anexo III - Programas de Governo

ANO BASE : 2011
PROGRAMA : 0560 - CERRADO: NOSSO MEIO AMBIENTE DE DESENVOLVIMENTO SUSTENTÁVEL
OBJETIVO : PROTEGER OS RECURSOS NATURAIS DO CERRADO, COM VISTA À MELHORIA DA QUALIDADE DE VIDA NO DISTRITO FEDERAL
TIPO DE PROGRAMA : Finalístico
PÚBLICO ALVO : A POPULAÇÃO DO DISTRITO FEDERAL
HORIZONTE TEMPORAL : Contínuo INÍCIO : 2008 TÉRMINO : 2011

INDICADORES	UNIDADE MEDIDA	ÍNDICE MAIS RECENTE	APURADO EM	DESEJADO 1º ANO	DESEJADO 2º ANO	DESEJADO 3º ANO	DESEJADO 4º ANO	FONTE DA INFORMAÇÃO
ÍNDICE DE AÇÕES DESENVOLVIDAS	UNIDADE	100	1º.01.2006	7	7	7	7	
NÚMERO DE NASCENTE DEGRADADA RECUPERADA	UNIDADE	100	31.12.2006	4000	4000	4000	4000	SEMARH
TAXA DE RECUPERAÇÃO DE ÁREA DEGRADADA	%	10	31.12.2006	100	100	100	100	SEMARH
ÁREA DEGRADADA DE CORREDOR ECOLÓGICO RECUPERADA	KM²	10	31.12.2006	3000	3000	3000	3000	SEMARH
ÍNDICE DE MONITORAMENTO DO AR EM PONTOS CRÍTICOS	UNIDADE	2	31.12.2006	400	400	400	400	SEMARH

Código	Ação Descrição	Produto da Ação	Unidade de Medida	Quantidade	Região	Correntes Tesouro	Correntes Outras Fontes	Correntes Total	Capital Tesouro	Capital Outras Fontes	Capital Total	Total
4028	FORTALECIMENTO DO LICENCIAMENTO E FISCALIZAÇÃO AMBIENTAL	AÇÃO REALIZADA	UNIDADE	7	DISTRITO FEDERAL	176.000		176.000	350.000		350.000	526.000
	TOTAL DO PROGRAMA					176.000		176.000	350.000		350.000	526.000

Governo do Distrito Federal
Secretaria de Estado de Planejamento e Gestão
Plano Plurianual 2008 - 2011
Anexo III - Programas de Governo

ANO BASE : 2011
PROGRAMA : 0550 - COMBATE À OCUPAÇÃO IRREGULAR DO SOLO
OBJETIVO : REGULARIZAR ASSENTAMENTOS INFORMAIS E MONITORAR O TERRITÓRIO PARA COMBATER NOVAS OCUPAÇÕES.
TIPO DE PROGRAMA : Finalístico
PÚBLICO ALVO : POPULAÇÃO DO DISTRITO FEDERAL
HORIZONTE TEMPORAL : Contínuo INÍCIO : 2008 TÉRMINO : 2011

INDICADORES	UNIDADE MEDIDA	ÍNDICE MAIS RECENTE	APURADO EM	DESEJADO 1º ANO	DESEJADO 2º ANO	DESEJADO 3º ANO	DESEJADO 4º ANO	FONTE DA INFORMAÇÃO

Código	Ação Descrição	Produto da Ação	Unidade de Medida	Quantidade	Região	Correntes Tesouro	Correntes Outras Fontes	Correntes Total	Capital Tesouro	Capital Outras Fontes	Capital Total	Total
4011	REGULARIZAÇÃO DE ÁREAS DE INTERESSE SOCIAL	LOTE REGULARIZADO	UNIDADE	3000	DISTRITO FEDERAL	7.300.000		7.300.000				7.300.000
	TOTAL DO PROGRAMA					7.300.000		7.300.000				7.300.000

Governo do Distrito Federal
Secretaria de Estado de Planejamento e Gestão
Plano Plurianual 2008 - 2011
Anexo III - Programas de Governo

ANO BASE : 2011
PROGRAMA : 1200 - DESENVOLVIMENTO HABITACIONAL
OBJETIVO : GARANTIR A TODO CIDADÃO ACESSO À MORADIA, DANDO PRIORIDADE ÀS AÇÕES PARA A POPULAÇÃO DE MÉDIA E BAIXA RENDA, RESIDENTES NO DISTRITO FEDERAL E QUE NÃO TENHA CASA PRÓPRIA.
TIPO DE PROGRAMA : Finalístico
PÚBLICO ALVO : POPULAÇÃO DO DISTRITO FEDERAL
HORIZONTE TEMPORAL : Contínuo INÍCIO : 2008 TÉRMINO : 2011

INDICADORES	UNIDADE MEDIDA	ÍNDICE MAIS RECENTE	APURADO EM	DESEJADO 1º ANO	DESEJADO 2º ANO	DESEJADO 3º ANO	DESEJADO 4º ANO	FONTE DA INFORMAÇÃO
NÚMERO DE ATENDIMENTO À DEMANDA HABITACIONAL DE INSCRITOS NO SISTEMA DA HABITAÇÃO - SIHAB - UNIDADE	UNIDADE	EM APURAÇÃO		10000	10000	10000	10000	SIHAB
NÚMERO DE TITULARIDADE (ESCRITURAÇÃO) DOS IMÓVEIS REPASSADOS EM PROGRAMAS HABITACIONAIS DO GDF - UNIDADE	UNIDADE	EM APURAÇÃO		10000	10000	10000	10000	SIHAB
ÍNDICE DE APLICABILIDADE DO FUNDURB	%	EM APURAÇÃO		25	25	25	25	SUMOR
ÍNDICE DE APLICABILIDADE DOS RECURSOS DO FUNDHAB	%	EM APURAÇÃO		25	25	25	25	SUMOR

Código	Ação Descrição	Produto da Ação	Unidade de Medida	Quantidade	Região	Correntes Tesouro	Correntes Outras Fontes	Correntes Total	Capital Tesouro	Capital Outras Fontes	Capital Total	Total
4013	ADMINISTRAÇÃO DA CARTEIRA IMOBILIÁRIA	CONTRATO REALIZADO	UNIDADE	70000	DISTRITO FEDERAL	1.350.000		1.350.000				1.350.000
4023	CHEQUE MORADIA	FAMÍLIA BENEFICIADA	UNIDADE	1000	DISTRITO FEDERAL	2.000.000		2.000.000				2.000.000
4030	MANUTENÇÃO E CONSERVAÇÃO DO SETOR HABITACIONAL MANGUEIRAL-PPP	ÁREA MANTIDA	UNIDADE	1	REGIÃO XIV - SÃO SEBASTIÃO	390.000		390.000				390.000
	TOTAL DO PROGRAMA					3.740.000		3.740.000				3.740.000

Governo do Distrito Federal
Secretaria de Estado de Planejamento e Gestão
Plano Plurianual 2008 - 2011
Anexo III - Programas de Governo

ANO BASE : 2011
PROGRAMA : 1650 - DESENVOLVIMENTO RURAL SUSTENTÁVEL E CONSERVAÇÃO DA ÁGUA E DO SOLO DO DF
OBJETIVO : PROMOVER A SEGURANÇA ALIMENTAR E O DESENVOLVIMENTO RURAL DE FORMA INTEGRADA E SUSTENTÁVEL, TENDO A MICROBACIA HIDROGRÁFICA COMO UNIDADE DE PLANEJAMENTO, COM FOCO NA MELHORIA DA QUALIDADE E DAS CONDIÇÕES DE VIDA DA POPULAÇÃO DO DF E DA RIDE, ATUANDO NA CAPACIDADE DE GESTÃO DA PROPRIEDADE RURAL, COM O CONSEQUENTE AUMENTO DE EMPREGO, RENDA E DAS OPORTUNIDADES SOCIAIS.
TIPO DE PROGRAMA : Finalístico
PÚBLICO ALVO : POPULAÇÃO RURAL DO DF
HORIZONTE TEMPORAL : Contínuo INÍCIO : 2008 TÉRMINO : 2011

INDICADORES	UNIDADE MEDIDA	ÍNDICE MAIS RECENTE	APURADO EM	DESEJADO 1º ANO	DESEJADO 2º ANO	DESEJADO 3º ANO	DESEJADO 4º ANO	FONTE DA INFORMAÇÃO
REDUÇÃO DA CONTAMINAÇÃO DA ÁGUA	%	EM APURAÇÃO	31.12.2006		10	30	50	SEAPA/EMATER
REDUÇÃO DA EROSÃO DO SOLO	%	EM APURAÇÃO	31.12.2006		15	30	50	SEAPA/DF
ADESÃO DE PROPRIEDADES RURAIS DO DF AO PROGRAMA	%	5	31.12.2006		10	35	60	SEAPA/DF

Código	Ação Descrição	Produto da Ação	Unidade de Medida	Quantidade	Região	Correntes Tesouro	Correntes Outras Fontes	Correntes Total	Capital Tesouro	Capital Outras Fontes	Capital Total	Total
3040	RECUPERAÇÃO DO PASSIVO AMBIENTAL	ÁREA BENEFICIADA	HA	421362	DISTRITO FEDERAL	17.700		17.700		40.400	40.400	58.100
3041	ESTRUTURAÇÃO DAS BASES PARA O DESENVOLVIMENTO RURAL SUSTENTÁVEL	ÁREA BENEFICIADA	HA	421363	DISTRITO FEDERAL	12.700		12.700		64.165	64.165	76.865
3043	REABILITAÇÃO AMBIENTAL DAS TERRAS RURAIS	ÁREA BENEFICIADA	HA	25	DISTRITO FEDERAL	400.000		400.000	100.000		100.000	500.000
4004	PROMOÇÃO DA SEGURANÇA ALIMENTAR	AÇÃO REALIZADA	UNIDADE	5	DISTRITO FEDERAL	5.000		5.000		27.300	27.300	32.300
4005	DESENVOLVIMENTO E DIVERSIFICAÇÃO DA ECONOMIA DO NEGÓCIO RURAL	AÇÃO REALIZADA	UNIDADE	5	DISTRITO FEDERAL	35.400		35.400		9.735	9.735	45.135

Governo do Distrito Federal
Secretaria de Estado de Planejamento e Gestão
Plano Plurianual 2008 - 2011
Anexo III - Programas de Governo

	Correntes Tesouro	Correntes Outras Fontes	Correntes Total	Capital Tesouro	Capital Outras Fontes	Capital Total	Total
TOTAL DO PROGRAMA	470.800		470.800	100.000	141.600	241.600	712.400

Governo do Distrito Federal
Secretaria de Estado de Planejamento e Gestão
Plano Plurianual 2008 - 2011
Anexo III - Programas de Governo

ANO BASE: 2011
PROGRAMA: 1700 - HEMOTECNOLOGIA
OBJETIVO: OFERECER UM PRODUTO DE QUALIDADE DE ACORDO COM AS NORMAS VIGENTES E COM A DEMANDA DE HOSPITAIS DA REDE PÚBLICA E CONVENIADOS, GARANTINDO E MANTENDO ESTOQUES E SUPRIMENTO DE SANGUE, HEMOCOMPONENTES E HEMODERIVADOS.
TIPO DE PROGRAMA: Finalístico
PÚBLICO ALVO: POPULAÇÃO DO DISTRITO FEDERAL
HORIZONTE TEMPORAL: Contínuo INÍCIO: 2008 TÉRMINO: 2011

INDICADORES	UNIDADE MEDIDA	ÍNDICE MAIS RECENTE	APURADO EM	DESEJADO 1º ANO	DESEJADO 2º ANO	DESEJADO 3º ANO	DESEJADO 4º ANO	FONTE DA INFORMAÇÃO
TAXA DE ATENDIMENTO À REDE HOSPITALAR PÚBLICA DO DISTRITO FEDERAL E DE HOSPITAIS CONVENIADOS COM FORNECIMENTO DE SANGUE, COMPONENTES E HEMODERIVADOS	%	[illegible]	31.12.[illegible]	97	97	97	97	FUNDAÇÃO HEMOCENTRO

Código	Ação Projeto-Atividade-Operação Especial Descrição	Físico: Produto da Ação	Unidade de Medida	Quantidade	Região	Despesas Correntes: Tesouro	Despesas Correntes: Outras Fontes	Despesas Correntes: Total	Despesas de Capital: Tesouro	Despesas de Capital: Outras Fontes	Despesas de Capital: Total	Total
[illegible]	AÇÃO DE CONTROLE DE QUALIDADE	AÇÃO REALIZADA	UNIDADE	1	DISTRITO FEDERAL		170.000	170.000		70.000	70.000	240.000
[illegible]	AÇÃO DE TRATAMENTO DE RESÍDUO DE SAÚDE	AÇÃO REALIZADA	UNIDADE	1	DISTRITO FEDERAL		130.000	130.000		10.000	10.000	140.000
[illegible]	GESTÃO DA QUALIDADE	AÇÃO REALIZADA	UNIDADE	1	DISTRITO FEDERAL		190.000	190.000				190.000
		TOTAL DO PROGRAMA					490.000	490.000		80.000	80.000	[illegible]

Governo do Distrito Federal
Secretaria de Estado de Planejamento e Gestão
Plano Plurianual 2008 - 2011
Anexo III - Programas de Governo

ANO BASE: 2011
PROGRAMA: 2800 - SEGURANÇA EM AÇÃO
OBJETIVO: REVERTER OS NÍVEIS DE VIOLÊNCIA DE FORMA IMEDIATA E PERMANENTE E TRANSFORMAR O DISTRITO FEDERAL EM UM MODELO DE QUALIDADE E EFICIÊNCIA EM SEGURANÇA PÚBLICA.
TIPO DE PROGRAMA: Finalístico
PÚBLICO ALVO: COMUNIDADE
HORIZONTE TEMPORAL: Contínuo INÍCIO: 2008 TÉRMINO: 2011

INDICADORES	UNIDADE MEDIDA	ÍNDICE MAIS RECENTE	APURADO EM	DESEJADO 1º ANO	DESEJADO 2º ANO	DESEJADO 3º ANO	DESEJADO 4º ANO	FONTE DA INFORMAÇÃO
CRIMES CONTRA O PATRIMÔNIO (FURTO/ROUBO DE VEÍCULOS)	UNIDADE	[illegible]	31.12.[illegible]	[illegible]	[illegible]	[illegible]	[illegible]	DEPO/DETRAN
NÚMERO DE CRIME CONTRA A PESSOA (HOMICÍDIO,TENTATIVA DE HOMICÍDIO E LESÃO CORPORAL)	UNIDADE	[illegible] CRIM	31.12.[illegible]	[illegible]	[illegible]	[illegible]	[illegible]	DEPO/NIGE/SEDUCH

Código	Ação Projeto-Atividade-Operação Especial Descrição	Físico: Produto da Ação	Unidade de Medida	Quantidade	Região	Despesas Correntes: Tesouro	Despesas Correntes: Outras Fontes	Despesas Correntes: Total	Despesas de Capital: Tesouro	Despesas de Capital: Outras Fontes	Despesas de Capital: Total	Total
4031	MONITORAMENTO POR CÂMARA DE VÍDEO NO DISTRITO FEDERAL	EQUIPAMENTO MANTIDO	UNIDADE	600	DISTRITO FEDERAL	13.200.000		13.200.000				13.200.000
		TOTAL DO PROGRAMA				13.200.000		13.200.000				13.200.000

Governo do Distrito Federal
Secretaria de Estado de Planejamento e Gestão
Plano Plurianual 2008 - 2011
Anexo III - Programas de Governo

ANO BASE: 2011
PROGRAMA: 2900 - VIGILÂNCIA SANITÁRIA E EPIDEMIOLÓGICA
OBJETIVO: GARANTIR A POPULAÇÃO BOA QUALIDADE DE ALIMENTOS, MEDICAMENTOS, SANEAMENTOS, DOMISSANITÁRIOS E OUTROS CORRELATOS, CONTROLANDO E REDUZINDO O CONSUMO DE PRODUTOS FRAUDADOS E CONTAMINADOS QUÍMICA E BIOLOGICAMENTE
TIPO DE PROGRAMA: Finalístico
PÚBLICO ALVO: POPULAÇÃO DO DISTRITO FEDERAL E RIDE
HORIZONTE TEMPORAL: Contínuo INÍCIO: 2008 TÉRMINO: 2011

INDICADORES	UNIDADE MEDIDA	ÍNDICE MAIS RECENTE	APURADO EM	DESEJADO 1º ANO	DESEJADO 2º ANO	DESEJADO 3º ANO	DESEJADO 4º ANO	FONTE DA INFORMAÇÃO
DEFESA SANITÁRIA ANIMAL E VEGETAL	UNIDADE	38715	31.12.2008	41600	41600	41600	41600	DPDS/SEAPA
INSPEÇÃO E FISCALIZAÇÃO DE PRODUTOS DE ORIGEM ANIMAL E VEGETAL E SEUS DERIVADOS	UNIDADE	[illegible]	31.12.2008	7200	7200	7200	7200	DIPOVA/SEAPA

Código	Ação Projeto-Atividade-Operação Especial Descrição	Físico: Produto da Ação	Unidade de Medida	Quantidade	Região	Despesas Correntes: Tesouro	Despesas Correntes: Outras Fontes	Despesas Correntes: Total	Despesas de Capital: Tesouro	Despesas de Capital: Outras Fontes	Despesas de Capital: Total	Total
4022	VIGILÂNCIA E FISCALIZAÇÃO EM SAÚDE ANIMAL E EDUCAÇÃO SANITÁRIA	AÇÃO REALIZADA	UNIDADE	[illegible]	DISTRITO FEDERAL	190.000		190.000	10.000		10.000	200.000
		TOTAL DO PROGRAMA				190.000		190.000	10.000		10.000	200.000

MENSAGEM
N.º 398/2008 - GAG **Brasília, 19 de novembro de 2008.**

Excelentíssimo Senhor Presidente da Câmara Legislativa,

Tenho a elevada honra de comunicar a Vossa Excelência que, nos termos do artigo 74 combinada com o artigo 100, inciso VII, da Lei Orgânica do Distrito Federal, e conforme dispõe o artigo 206, § 2º, do Regimento Interno dessa Excelsa Casa, sancionei o **Projeto de Lei Complementar nº 40/2007**, que ***"Dispõe sobre a utilização das áreas da cobertura, do semi-enterrado e do subsolo das edificações situadas no Setor de Administração Municipal – SAM, na Região Administrativa de Brasília – RA I."***, o qual se converteu naLei Complementar nº 784 de 12de novembro de 2008, publicado no DODF nº 226de 13de novembro de 2008.

Aproveito o ensejo para reiterar a Vossa Excelência protesto de elevada estima e respeito.

JOSÉ ROBERTO ARRUDA
Governador

Recebido em 24/11/08 às 10:50 HR
WELLINGTON 16961

Excelentíssimo Senhor
DEPUTADO ALÍRIO NETO
Presidente da Câmara Legislativa do Distrito Federal
NESTA

LEI COMPLEMENTAR Nº 784 DE 12 DE NOVEMBRO DE 2008
(Autoria do Projeto: Poder Executivo)

Dispõe sobre a utilização das áreas da cobertura, do semi-enterrado e do subsolo das edificações situadas no Setor de Administração Municipal – SAM, na Região Administrativa de Brasília – RA I.

O GOVERNADOR DO DISTRITO FEDERAL, FAÇO SABER QUE A CÂMARA LEGISLATIVA DO DISTRITO FEDERAL DECRETA E EU SANCIONO A SEGUINTE LEI:

Art. 1º Nas edificações situadas no Setor de Administração Municipal – SAM, na Região Administrativa de Brasília – RA I, é permitida a ocupação da área da cobertura para reuniões, cursos, palestras e outras atividades culturais.

Parágrafo único. Os parâmetros de ocupação da área definida no caput são os seguintes:

I – taxa de ocupação máxima de quarenta por cento da projeção registrada em cartório;

II – afastamento mínimo de 2,50m (dois metros e cinqüenta centímetros), a partir do limite da projeção, excluídas as caixas-d'água, a casa de máquinas, a circulação vertical e os dutos de instalações técnicas;

III – não serão computadas, no cálculo dos quarenta por cento de ocupação máxima, as caixas-d'água, a casa de máquinas, as circulações verticais, os dutos verticais de instalações, as pérgulas e os beirais de até 1,25m (um metro e vinte e cinco centímetros).

Art. 2º São permitidas as seguintes atividades para os pavimentos semi-enterrados das edificações descritas no art. 1º desta Lei Complementar: biblioteca; arquivo; auditório; central de automação; central telefônica; vestiário e sanitários; refeitório; e central de informática.

Art. 3º Fica permitida a atividade auditório nos subsolos das edificações de que trata esta Lei, além das atividades previstas no GB 0008/1 SAI/N.

Art. 4º Esta Lei Complementar entra em vigor na data de sua publicação.

Art. 5º Revogam-se as disposições em contrário.

Brasília, 12 de novembro de 2008
120º da República e 49º de Brasília

JOSÉ ROBERTO ARRUDA

Sancionado em 12/11/2008

(Autoria do Projeto: Poder Executivo)

Dispõe sobre a utilização das áreas da cobertura, do semi-enterrado e do subsolo das edificações situadas no Setor de Administração Municipal – SAM, na Região Administrativa de Brasília – RA I.

A CÂMARA LEGISLATIVA DO DISTRITO FEDERAL decreta:

Art. 1º Nas edificações situadas no Setor de Administração Municipal – SAM, na Região Administrativa de Brasília – RA I, é permitida a ocupação da área da cobertura para reuniões, cursos, palestras e outras atividades culturais.

Parágrafo único. Os parâmetros de ocupação da área definida no *caput* são os seguintes:

I – taxa de ocupação máxima de quarenta por cento da projeção registrada em cartório;

II – afastamento mínimo de 2,50m (dois metros e cinqüenta centímetros), a partir do limite da projeção, excluídas as caixas-d'água, a casa de máquinas, a circulação vertical e os dutos de instalações técnicas;

III – não serão computadas, no cálculo dos quarenta por cento de ocupação máxima, as caixas-d'água, a casa de máquinas, as circulações verticais, os dutos verticais de instalações, as pérgulas e os beirais de até 1,25m (um metro e vinte e cinco centímetros).

Art. 2º São permitidas as seguintes atividades para os pavimentos semi-enterrados das edificações descritas no art. 1º desta Lei: biblioteca; arquivo; auditório; central de automação; central telefônica; vestiário e sanitários; refeitório; e central de informática.

Art. 3º Fica permitida a atividade auditório nos subsolos das edificações de que trata esta Lei, além das atividades previstas no GB 0008/1 SAI/N.

Art. 4º Esta Lei entra em vigor na data de sua publicação.

Art. 5º Revogam-se as disposições em contrário.

Brasília, 31 de outubro de 2008

DEPUTADO ALÍRIO NETO
Presidente

MENSAGEM
N.º 399 /2008 - GAG **Brasília, 19 de novembro de 2008.**

Excelentíssimo Senhor Presidente da Câmara Legislativa,

Tenho a elevada honra de comunicar a Vossa Excelência que, nos termos do artigo 74 combinada com o artigo 100, inciso VII, da Lei Orgânica do Distrito Federal, e conforme dispõe o artigo 206, § 2º, do Regimento Interno dessa Excelsa Casa, sancionei o ***Projeto de Lei nº. 1.028/2008***, que ***"Introduz alterações na Lei nº 7.431, de 17 de dezembro de 1985, que institui no Distrito Federal o Imposto sobre a Propriedade de Veículos Automotores"***, o qual se converteu na Lei nº. 4.243 de 10 de novembro de 2008, publicado no DODF nº. 225 de 12 de novembro de 2008.

Aproveito o ensejo para reiterar a Vossa Excelência protesto de elevada estima e respeito.

JOSÉ ROBERTO ARRUDA
Governador

Recebido em 24/11/08 às 10:50 HR Wellington 16965

Excelentíssimo Senhor
DEPUTADO ALÍRIO NETO
Presidente da Câmara Legislativa do Distrito Federal
NESTA

LEI Nº 4.243 DE 10 DE NOVEMBRO DE 2008
(Autoria do Projeto: Poder Executivo)

Introduz alterações na Lei nº 7.431, de 17 de dezembro de 1985, que *institui no Distrito Federal o Imposto sobre a Propriedade de Veículos Automotores.*

O GOVERNADOR DO DISTRITO FEDERAL, FAÇO SABER QUE A CÂMARA LEGISLATIVA DO DISTRITO FEDERAL DECRETA E EU SANCIONO A SEGUINTE LEI:
Art. 1º Fica acrescentado o inciso XII ao art. 4º da Lei nº 7.431, de 17 de dezembro de 1985, com a seguinte redação:

Art. 4º.....

.....

XII – os ônibus e microônibus destinados ao transporte público coletivo urbano, assim entendido aquele prestado mediante concessão ou permissão e fiscalização do Poder Público.

Art. 2º É concedida a remissão das multas autuadas pelo Transporte Urbano do Distrito Federal – DFTRANS contra os veículos que integraram os extintos Sistema de Transporte Público Alternativo – STPA e Sistema de Transporte Público Alternativo de Condomínios – STPAC.

Parágrafo único. A remissão de que trata este artigo abrange todo o período anterior à extinção do sistema ou ao término das respectivas permissões.

Art. 3º Esta Lei será regulamentada por ato do Poder Executivo.

Art. 4º Esta Lei entra em vigor na data de sua publicação.

Art. 5º Revogam-se as disposições em contrário.

Brasília, 10 de novembro de 2008
120º da República e 49º de Brasília

JOSÉ ROBERTO ARRUDA

Sancionado em 10/11/2008

(Autoria do Projeto: Poder Executivo)

Introduz alterações na Lei nº 7.431, de 17 de dezembro de 1985, que *institui no Distrito Federal o Imposto sobre a Propriedade de Veículos Automotores.*

A CÂMARA LEGISLATIVA DO DISTRITO FEDERAL decreta:

Art. 1º Fica acrescentado o inciso XII ao art. 4º da Lei nº 7.431, de 17 de dezembro de 1985, com a seguinte redação:

Art. 4º.....

.....

XII – os ônibus e microônibus destinados ao transporte público coletivo urbano, assim entendido aquele prestado mediante concessão ou permissão e fiscalização do Poder Público.

Art. 2º É concedida a remissão das multas autuadas pelo Transporte Urbano do Distrito Federal – DFTRANS contra os veículos que integraram os extintos Sistema de Transporte Público Alternativo – STPA e Sistema de Transporte Público Alternativo de Condomínios – STPAC.

Parágrafo único. A remissão de que trata este artigo abrange todo o período anterior à extinção do sistema ou ao término das respectivas permissões.

Art. 3º Esta Lei será regulamentada por ato do Poder Executivo.

Art. 4º Esta Lei entra em vigor na data de sua publicação.

Art. 5º Revogam-se as disposições em contrário.

Brasília, 05 de novembro de 2008

DEPUTADO ALÍRIO NETO
Presidente

MENSAGEM
N.º 400 /2008 - GAG **Brasília, 20 de novembro de 2008.**

Excelentíssimo Senhor Presidente da Câmara Legislativa,

Tenho a elevada honra de comunicar a Vossa Excelência que, nos termos do artigo 74 combinada com o artigo 100, inciso VII, da Lei Orgânica do Distrito Federal, e conforme dispõe o artigo 206, § 2º, do Regimento Interno dessa Excelsa Casa, sancionei o **Projeto de Lei nº 1.013/2008**, que ***"Inclui o Festival de Inverno de Brasília e a Festividade Show Hip Hop no calendário oficial de eventos do Distrito Federal"***, o qual se converteu na Lei nº 4.251 de 14 de novembro de 2008, publicado no DODF nº 231 de 20 de novembro de 2008.

Aproveito o ensejo para reiterar a Vossa Excelência protesto de elevada estima e respeito.

JOSÉ ROBERTO ARRUDA
Governador

Recebido em 24/11/08 às 10:50 HR Wellington 16965

Excelentíssimo Senhor
DEPUTADO ALÍRIO NETO
Presidente da Câmara Legislativa do Distrito Federal
NESTA

LEI Nº 4.251 DE DE NOVEMBRO DE 2008
(Autoria do Projeto: Deputados Leonardo Prudente e Cabo Patrício)

Inclui o Festival de Inverno de Brasília e a Festividade Show Hip Hop no calendário oficial de eventos do Distrito Federal.

O GOVERNADOR DO DISTRITO FEDERAL, FAÇO SABER QUE A CÂMARA LEGISLATIVA DO DISTRITO FEDERAL DECRETA E EU SANCIONO A SEGUINTE LEI:
Art. 1º Ficam incluídos no calendário oficial de eventos do Distrito Federal o Festival de Inverno de Brasília e a Festividade Show Hip Hop.
Parágrafo único. As festividades de que trata o *caput* serão organizadas e realizadas pelas seguintes entidades:
I – o Festival de Inverno de Brasília será organizado e realizado pelo Instituto Brasil de Arte, Cultura, Esporte e Lazer – INBRASIL, no mês de julho de cada ano;
II – a Festividade Show Hip Hop será organizada e realizada pela Associação Monte das Oliveiras,

no segundo semestre de cada ano.
Art. 2º Esta Lei entra em vigor na data de sua publicação.
Art. 3º Revogam-se as disposições em contrário.

Brasília, 14 de novembro de 2008
120º da República e 49º de Brasília

JOSÉ ROBERTO ARRUDA

(Autoria do Projeto: Deputados Leonardo Prudente e Cabo Patrício)

SANCIONADO EM 14/11/2008

Inclui o Festival de Inverno de Brasília e a Festividade Show Hip Hop no calendário oficial de eventos do Distrito Federal.

A CÂMARA LEGISLATIVA DO DISTRITO FEDERAL decreta:

Art. 1º Ficam incluídos no calendário oficial de eventos do Distrito Federal o Festival de Inverno de Brasília e a Festividade Show Hip Hop.

Parágrafo único. As festividades de que trata o *caput* serão organizadas e realizadas pelas seguintes entidades:

I – o Festival de Inverno de Brasília será organizado e realizado pelo Instituto Brasil de Arte, Cultura, Esporte e Lazer – INBRASIL, no mês de julho de cada ano;

II – a Festividade Show Hip Hop será organizada e realizada pela Associação Monte das Oliveiras, no segundo semestre de cada ano.

Art. 2º Esta Lei entra em vigor na data de sua publicação.

Art. 3º Revogam-se as disposições em contrário.

Brasília, 04 de novembro de 2008

DEPUTADO ALÍRIO NETO
Presidente

MENSAGEM
N.º 401/2008 - GAG **Brasília**, 20 de novembro **de 2008.**

Excelentíssimo Senhor Presidente da Câmara Legislativa,

Tenho a elevada honra de comunicar a Vossa Excelência que, nos termos do artigo 74 combinada com o artigo 100, inciso VII, da Lei Orgânica do Distrito Federal, e conforme dispõe o artigo 206, § 2º, do Regimento Interno dessa Excelsa Casa, sancionei o **Projeto de Lei nº 1.031/2008**, que ***"Abre crédito adicional à Lei Orçamentária Anual do Distrito Federal, no valor de R$ 35.015.000,00 (trinta e cinco milhões e quinze mil reais)"***, o qual se converteu na Lei nº 4.252 de 14 de novembro de 2008, publicado no DODF nº 231 de 20 de novembro de 2008.

Aproveito o ensejo para reiterar a Vossa Excelência protesto de elevada estima e respeito.

JOSÉ ROBERTO ARRUDA
Governador

Recebido em 24/11/08 às 10:50 HR Wellington 16965

Excelentíssimo Senhor
DEPUTADO ALÍRIO NETO
Presidente da Câmara Legislativa do Distrito Federal
NESTA

LEI Nº 4.252 DE 14 DE novembro DE 2008
(Autoria do Projeto: Poder Executivo)

Abre crédito adicional à Lei Orçamentária Anual do Distrito Federal, no valor de R$ 35.015.000,00 (trinta e cinco milhões e quinze mil reais).

O GOVERNADOR DO DISTRITO FEDERAL, FAÇO SABER QUE A CÂMARA LEGISLATIVA DO DISTRITO FEDERAL DECRETA E EU SANCIONO A SEGUINTE LEI:
Art. 1º Fica aberto, nos termos do art. 44 da Lei nº 4.008, de 30 de agosto de 2007, ao Orçamento Anual do Distrito Federal (Lei nº 4.073, de 28 de dezembro de 2007), para o exercício financeiro de 2008, crédito adicional, no valor de R$ 35.015.000,00 (trinta e cinco milhões e quinze mil reais), sendo:
I – crédito suplementar no valor de R$ 34.566.000,00 (trinta e quatro milhões, quinhentos e sessenta e seis mil reais), para atender às programações orçamentárias constantes do anexo III;
II – crédito especial no valor de R$ 449.000,00 (quatrocentos e quarenta e nove mil reais), para atender às programações orçamentárias constantes do anexo IV.
Art. 2º O crédito adicional de que trata o artigo anterior será financiado, nos termos do art. 43, § 1º, III da Lei nº 4.320, de 17 de março de 1964, pela anulação de dotações orçamentárias consignadas no vigente orçamento, conforme anexos I e II.
Art. 3º Esta Lei entra em vigor na data da sua publicação.
Art. 4º Revogam-se as disposições em contrário.

Brasília, 14 de novembro de 2008
120º da República e 49º de Brasília

JOSÉ ROBERTO ARRUDA

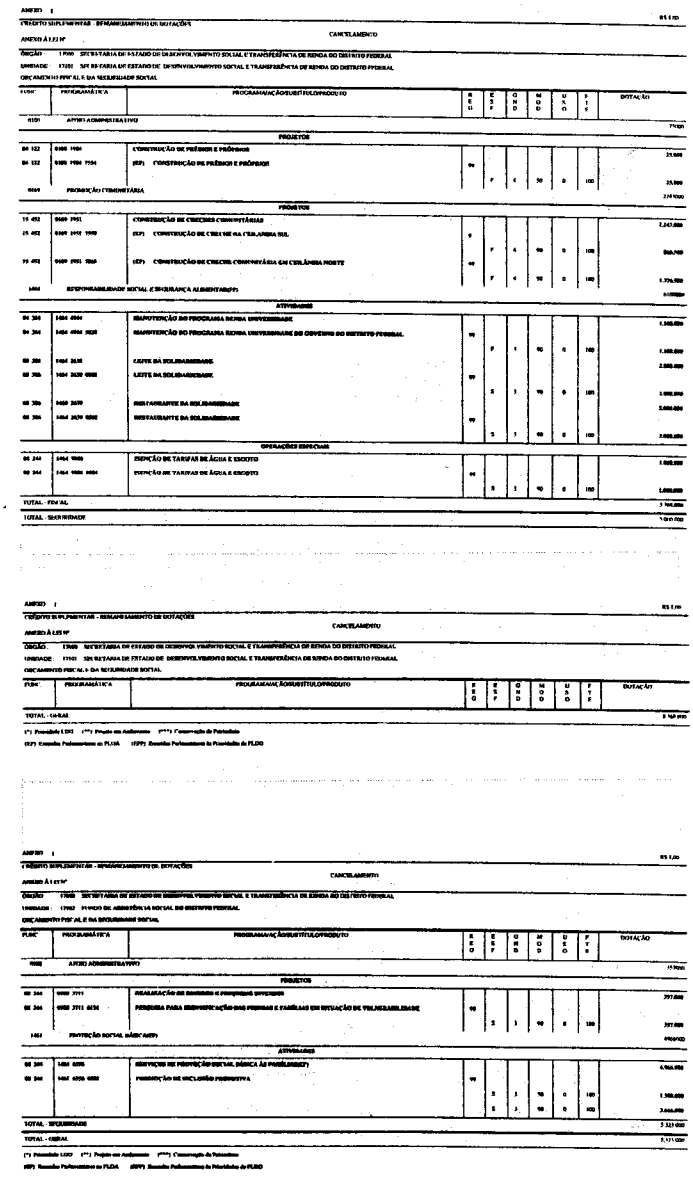

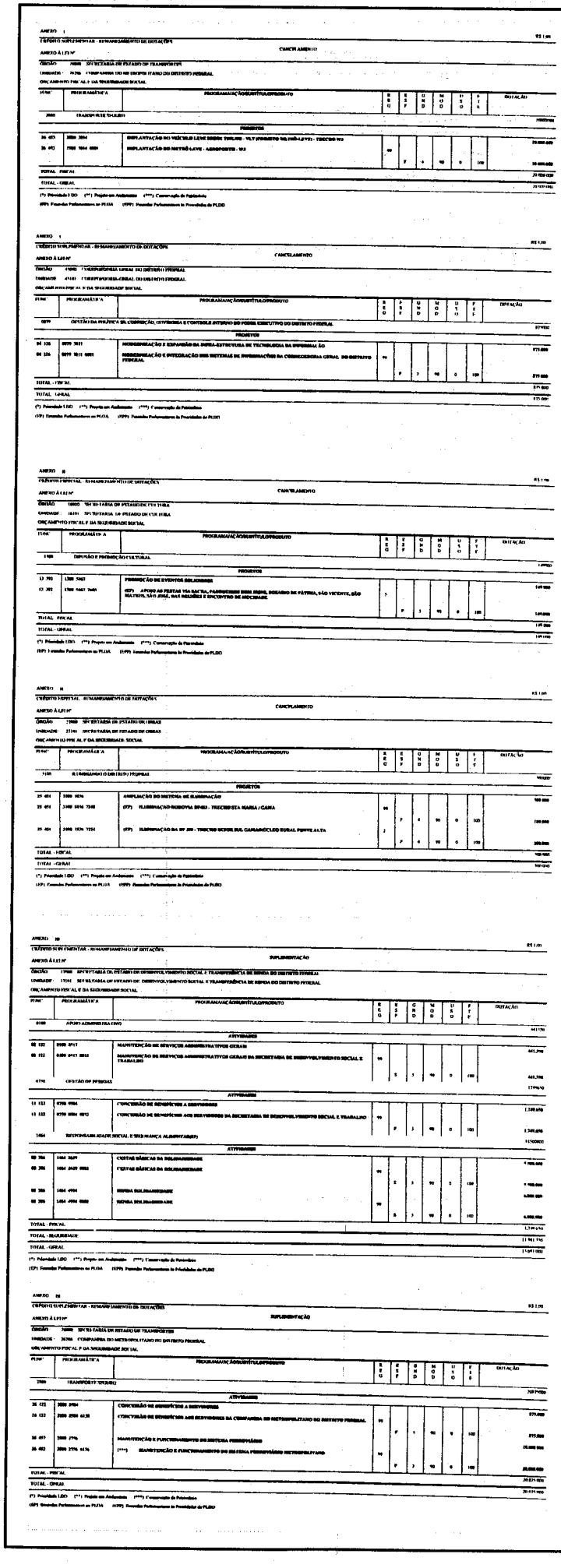

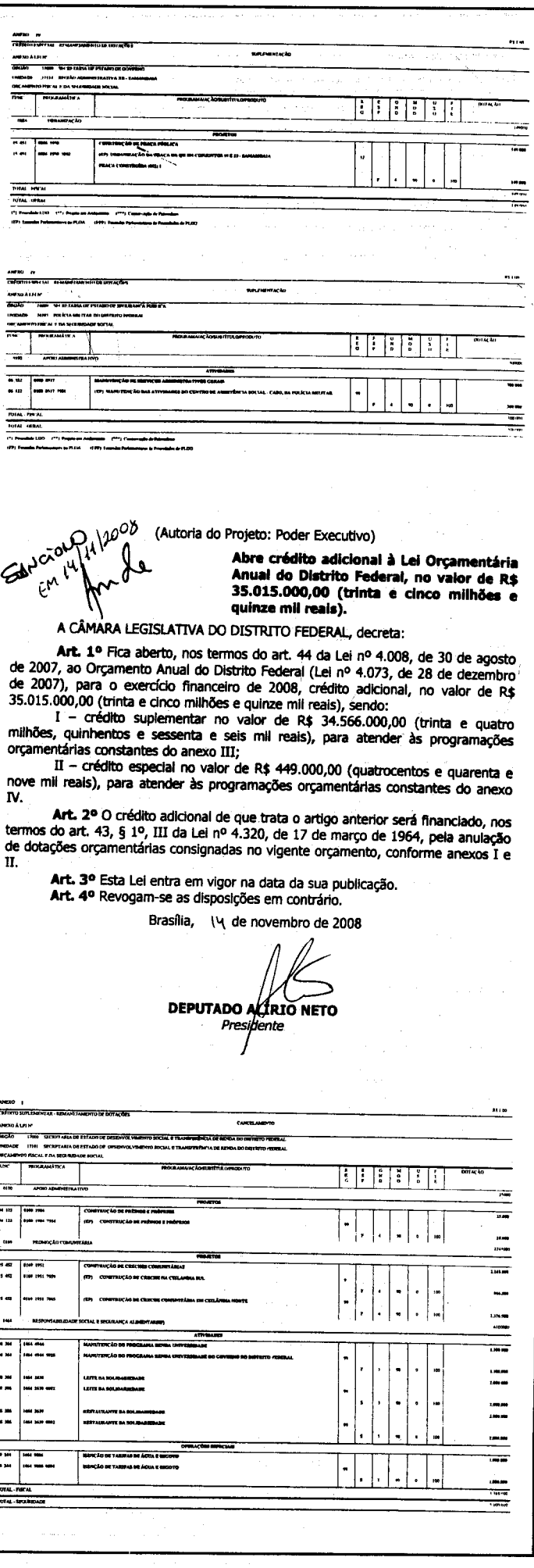

Sanção em 14/11/2008

(Autoria do Projeto: Poder Executivo)

Abre crédito adicional à Lei Orçamentária Anual do Distrito Federal, no valor de R$ 35.015.000,00 (trinta e cinco milhões e quinze mil reais).

A CÂMARA LEGISLATIVA DO DISTRITO FEDERAL, decreta:

Art. 1º Fica aberto, nos termos do art. 44 da Lei nº 4.008, de 30 de agosto de 2007, ao Orçamento Anual do Distrito Federal (Lei nº 4.073, de 28 de dezembro de 2007), para o exercício financeiro de 2008, crédito adicional, no valor de R$ 35.015.000,00 (trinta e cinco milhões e quinze mil reais), sendo:

I – crédito suplementar no valor de R$ 34.566.000,00 (trinta e quatro milhões, quinhentos e sessenta e seis mil reais), para atender às programações orçamentárias constantes do anexo III;

II – crédito especial no valor de R$ 449.000,00 (quatrocentos e quarenta e nove mil reais), para atender às programações orçamentárias constantes do anexo IV.

Art. 2º O crédito adicional de que trata o artigo anterior será financiado, nos termos do art. 43, § 1º, III da Lei nº 4.320, de 17 de março de 1964, pela anulação de dotações orçamentárias consignadas no vigente orçamento, conforme anexos I e II.

Art. 3º Esta Lei entra em vigor na data da sua publicação.

Art. 4º Revogam-se as disposições em contrário.

Brasília, 14 de novembro de 2008

DEPUTADO ALIRIO NETO
Presidente

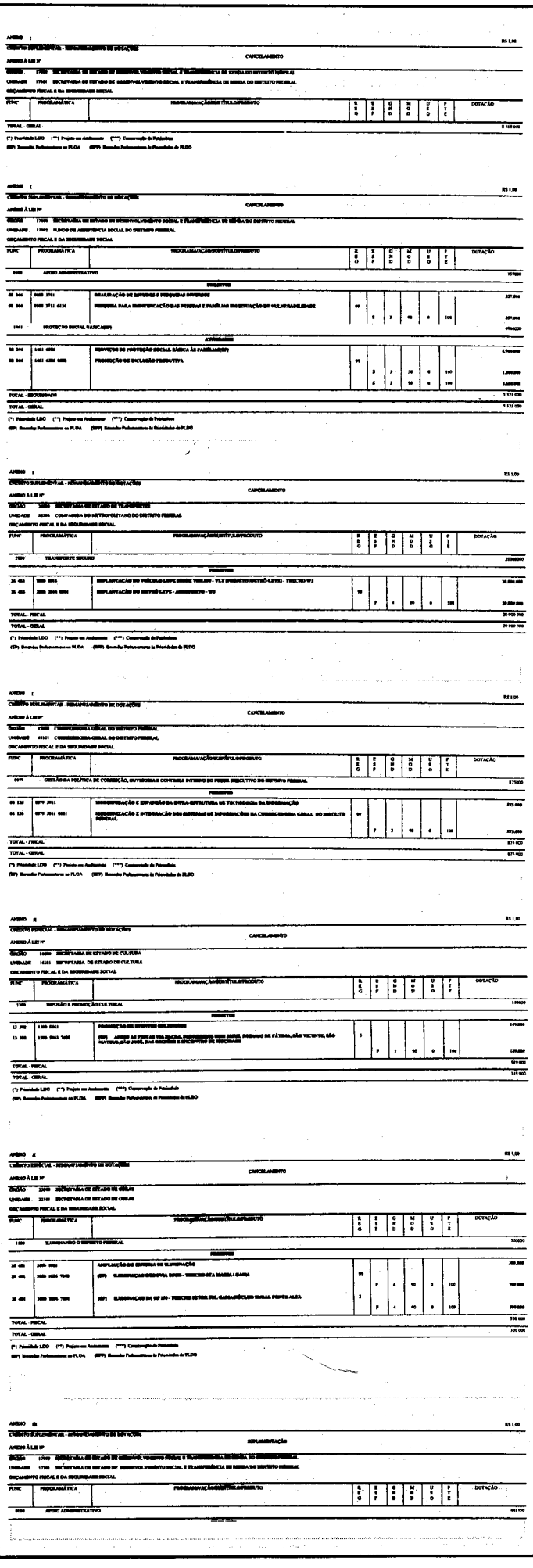

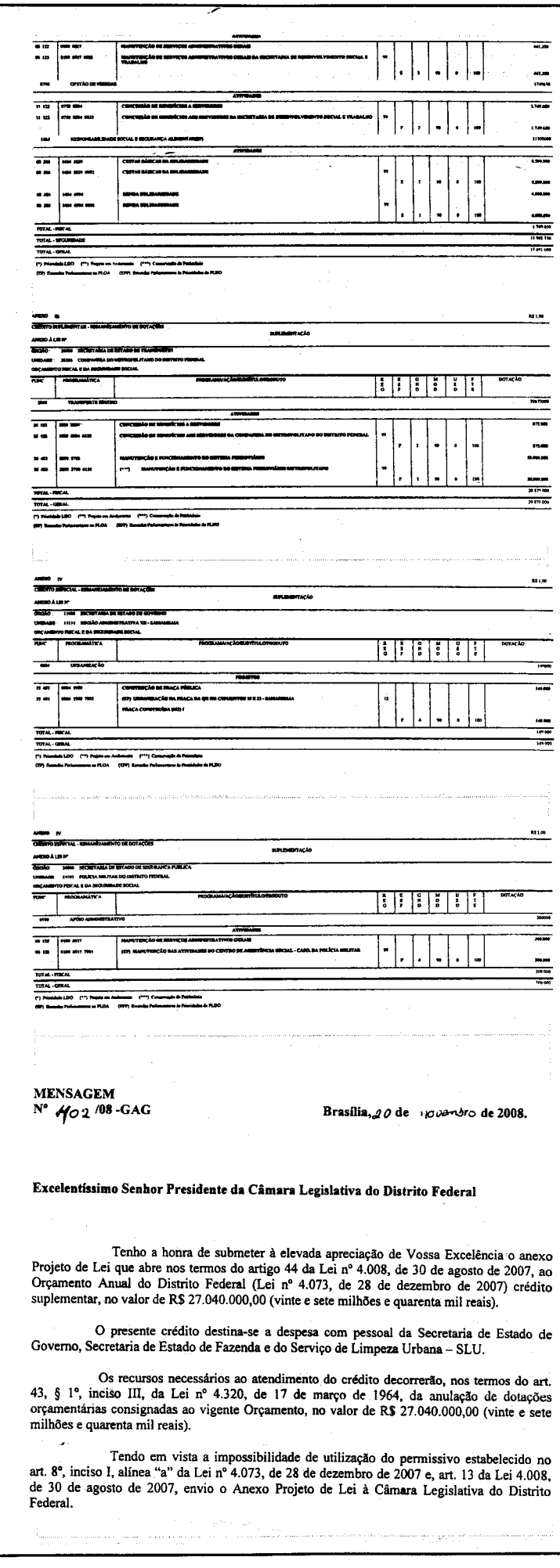

MENSAGEM
Nº 402 /08 -GAG

Brasília, 20 de novembro de 2008.

Excelentíssimo Senhor Presidente da Câmara Legislativa do Distrito Federal

Tenho a honra de submeter à elevada apreciação de Vossa Excelência o anexo Projeto de Lei que abre nos termos do artigo 44 da Lei nº 4.008, de 30 de agosto de 2007, ao Orçamento Anual do Distrito Federal (Lei nº 4.073, de 28 de dezembro de 2007) crédito suplementar, no valor de R$ 27.040.000,00 (vinte e sete milhões e quarenta mil reais).

O presente crédito destina-se a despesa com pessoal da Secretaria de Estado de Governo, Secretaria de Estado de Fazenda e do Serviço de Limpeza Urbana – SLU.

Os recursos necessários ao atendimento do crédito decorrerão, nos termos do art. 43, § 1º, inciso III, da Lei nº 4.320, de 17 de março de 1964, da anulação de dotações orçamentárias consignadas ao vigente Orçamento, no valor de R$ 27.040.000,00 (vinte e sete milhões e quarenta mil reais).

Tendo em vista a impossibilidade de utilização do permissivo estabelecido no art. 8º, inciso I, alínea "a" da Lei nº 4.073, de 28 de dezembro de 2007 e, art. 13 da Lei 4.008, de 30 de agosto de 2007, envio o Anexo Projeto de Lei à Câmara Legislativa do Distrito Federal.

Pela importância que a matéria se reveste, encareço urgência na apreciação do presente projeto de lei, como ora facilita o artigo 73 da Lei Orgânica do Distrito Federal.

REGIME DE URGÊNCIA

JOSÉ ROBERTO ARRUDA
Governador do Distrito Federal

Excelentíssimo Senhor
Deputado **ALÍRIO NETO**
Digníssimo Presidente da Câmara Legislativa do Distrito Federal
NESTA

ASSESSORIA DE PLENÁ
Recebi em 24/11/08 às
Assinatura

PROJETO DE LEI Nº **PL 1086/2008** **DE 2008**

Abre crédito suplementar à Lei Orçamentária Anual do Distrito Federal, no valor de R$ 27.040.000,00 (vinte e sete milhões e quarenta mil reais) para reforço de dotações orçamentárias consignadas no vigente orçamento.

A CÂMARA LEGISLATIVA DO DISTRITO FEDERAL, decreta:
Art. 1º Fica aberto, nos termos do artigo nº 44 da Lei nº 4.008, de 30 de agosto de 2007, ao Orçamento Anual do Distrito Federal (Lei nº 4.073, de 28 de dezembro de 2007), para o exercício financeiro de 2008, crédito suplementar, no valor de R$ 27.040.000,00 (vinte e sete milhões e quarenta mil reais), para atender às programações orçamentárias constantes do Anexo II.
Art. 2º O crédito suplementar de que trata o artigo anterior será financiado, nos termos do art. 43, § 1º, inciso III da Lei nº 4.320, de 17 de março de 1964, da anulação de dotações orçamentárias consignadas ao vigente Orçamento, conforme Anexo I.
Art. 3º Esta lei entra em vigor na data da sua publicação.
Art. 4º Revogam-se as disposições em contrário.

161

ANEXO I — R$ 1,00
CRÉDITO SUPLEMENTAR - REMANEJAMENTO DE DOTAÇÕES — CANCELAMENTO
ANEXO À LEI Nº
ÓRGÃO: 19000 SECRETARIA DE ESTADO DE FAZENDA
UNIDADE: 19101 SECRETARIA DE ESTADO DE FAZENDA
ORÇAMENTO FISCAL E DA SEGURIDADE SOCIAL

FUNC.	PROGRAMÁTICA	PROGRAMA/AÇÃO/SUBTÍTULO/PRODUTO	REG	ESF	GND	MOD	USO	FTE	DOTAÇÃO
0001	PROGRAMA PARA OPERAÇÃO ESPECIAL								25.000.000
		OPERAÇÕES ESPECIAIS							
28 846	0001 9001	EXECUÇÃO DE SENTENÇAS JUDICIAIS							25.000.000
28 846	0001 9001 0009	EXECUÇÃO DE SENTENÇAS JUDICIAIS	99	F	1	39	0	100	25.000.000
TOTAL - FISCAL									25.000.000
TOTAL - GERAL									25.000.000

(*) Prioridade LDO (**) Projeto em Andamento (***) Conservação de Patrimônio
(EP) Emendas Parlamentares ao PLOA (EPP) Emendas Parlamentares às Prioridades de PLDO

162

ANEXO I — R$ 1,00
CRÉDITO SUPLEMENTAR - REMANEJAMENTO DE DOTAÇÕES — CANCELAMENTO
ANEXO À LEI Nº
ÓRGÃO: 28000 SECRETARIA DE ESTADO DE DESENVOLVIMENTO URBANO E MEIO AMBIENTE
UNIDADE: 28208 INSTITUTO DO MEIO AMBIENTE E DOS RECURSOS HÍDRICOS DO DISTRITO FEDERAL - BRASÍLIA AMBIENTAL
ORÇAMENTO FISCAL E DA SEGURIDADE SOCIAL

FUNC.	PROGRAMÁTICA	PROGRAMA/AÇÃO/SUBTÍTULO/PRODUTO	REG	ESF	GND	MOD	USO	FTE	DOTAÇÃO
0001	PROGRAMA PARA OPERAÇÃO ESPECIAL								1.300.000
		OPERAÇÕES ESPECIAIS							
28 846	0001 9000	RESSARCIMENTOS, INDENIZAÇÕES E RESTITUIÇÕES							1.300.000
28 846	0001 9000 0089	RESSARCIMENTOS, INDENIZAÇÕES E RESTITUIÇÕES DO INSTITUTO DO MEIO AMBIENTE E DOS RECURSOS HÍDRICOS	99	F	1	90	0	100	1.300.000
0100	APOIO ADMINISTRATIVO								740.000
		ATIVIDADES							
18 122	0100 8502	ADMINISTRAÇÃO DE PESSOAL							660.000
18 122	0100 8502 7004	ADMINISTRAÇÃO DE PESSOAL DO INSTITUTO DO MEIO AMBIENTE E DOS RECURSOS HÍDRICOS	99	F	1	90	0	100	660.000
18 122	0100 8517	MANUTENÇÃO DE SERVIÇOS ADMINISTRATIVOS GERAIS							80.000
18 122	0100 8517 7004	MANUTENÇÃO DOS SERVIÇOS ADMINISTRATIVOS DO INSTITUTO DO MEIO AMBIENTE E DOS RECURSOS HÍDRICOS	99	F	1	90	0	100	80.000
TOTAL - FISCAL									2.040.000
TOTAL - GERAL									2.040.000

(*) Prioridade LDO (**) Projeto em Andamento (***) Conservação de Patrimônio
(EP) Emendas Parlamentares ao PLOA (EPP) Emendas Parlamentares às Prioridades de PLDO

163

ANEXO II — R$ 1,00
CRÉDITO SUPLEMENTAR - REMANEJAMENTO DE DOTAÇÕES — SUPLEMENTAÇÃO
ANEXO À LEI Nº
ÓRGÃO: 11000 SECRETARIA DE ESTADO DE GOVERNO
UNIDADE: 11101 SECRETARIA DE ESTADO DE GOVERNO
ORÇAMENTO FISCAL E DA SEGURIDADE SOCIAL

FUNC.	PROGRAMÁTICA	PROGRAMA/AÇÃO/SUBTÍTULO/PRODUTO	REG	ESF	GND	MOD	USO	FTE	DOTAÇÃO
0100	APOIO ADMINISTRATIVO								10.000.000
		ATIVIDADES							
04 122	0100 8502	ADMINISTRAÇÃO DE PESSOAL							10.000.000
04 122	0100 8502 0062	ADMINISTRAÇÃO DE PESSOAL DA SECRETARIA DE GOVERNO SERVIDOR REMUNERADO (PESSOA) 12000	99	F	1	90	0	100	10.000.000
TOTAL - FISCAL									10.000.000
TOTAL - GERAL									10.000.000

(*) Prioridade LDO (**) Projeto em Andamento (***) Conservação de Patrimônio
(EP) Emendas Parlamentares ao PLOA (EPP) Emendas Parlamentares às Prioridades de PLDO

164

ANEXO II — R$ 1,00
CRÉDITO SUPLEMENTAR - REMANEJAMENTO DE DOTAÇÕES — SUPLEMENTAÇÃO
ANEXO À LEI Nº
ÓRGÃO: 19000 SECRETARIA DE ESTADO DE FAZENDA
UNIDADE: 19101 SECRETARIA DE ESTADO DE FAZENDA
ORÇAMENTO FISCAL E DA SEGURIDADE SOCIAL

FUNC.	PROGRAMÁTICA	PROGRAMA/AÇÃO/SUBTÍTULO/PRODUTO	REG	ESF	GND	MOD	USO	FTE	DOTAÇÃO
0100	APOIO ADMINISTRATIVO								15.000.000
		ATIVIDADES							
04 122	0100 8502	ADMINISTRAÇÃO DE PESSOAL							15.000.000
04 122	0100 8502 0053	ADMINISTRAÇÃO DE PESSOAL DA SECRETARIA DE FAZENDA	99	F	1	90	0	100	15.000.000
TOTAL - FISCAL									15.000.000
TOTAL - GERAL									15.000.000

(*) Prioridade LDO (**) Projeto em Andamento (***) Conservação de Patrimônio
(EP) Emendas Parlamentares ao PLOA (EPP) Emendas Parlamentares às Prioridades de PLDO

165

ANEXO II — R$ [illegible]
CRÉDITO SUPLEMENTAR - REMANEJAMENTO DE DOTAÇÕES — SUPLEMENTAÇÃO
ANEXO À LEI Nº
ÓRGÃO: 28000 SECRETARIA DE ESTADO DE DESENVOLVIMENTO URBANO E MEIO AMBIENTE
UNIDADE: 28205 SERVIÇO DE LIMPEZA URBANA - SLU
ORÇAMENTO FISCAL E DA SEGURIDADE SOCIAL

FUNC.	PROGRAMÁTICA	PROGRAMA/AÇÃO/SUBTÍTULO/PRODUTO	REG	ESF	GND	MOD	USO	FTE	DOTAÇÃO
0100	APOIO ADMINISTRATIVO								2.040.000
		ATIVIDADES							
15 122	0100 8502	ADMINISTRAÇÃO DE PESSOAL							2.040.000
15 122	0100 8502 6123	ADMINISTRAÇÃO DE PESSOAL DO SERVIÇO DE LIMPEZA URBANA	99	F	1	90	0	100	2.040.000
TOTAL - FISCAL									2.040.000
TOTAL - GERAL									2.040.000

(*) Prioridade LDO (**) Projeto em Andamento (***) Conservação de Patrimônio
(EP) Emendas Parlamentares ao PLOA (EPP) Emendas Parlamentares às Prioridades de PLDO

JUSTIFICATIVA - PROJETO DE LEI DE CRÉDITO SUPLEMENTAR

Em cumprimento ao disposto no art. 39, § 1º, da Lei nº 4.008, de 30 de agosto de 2007 (LDO/2008) apresento justificativa referente ao Projeto de Lei de abertura de crédito suplementar, no valor de R$ 27.040.000,00 (vinte e sete milhões e quarenta mil reais).

Os demonstrativos aos quais se refere à mencionada legislação constam do relatório de Execução Orçamentária extraído do Sistema Integrado de Gestão Governamental - SIGGO, em anexo.

Os recursos necessários ao atendimento do crédito decorrerão, nos termos do art. 43, § 1º, inciso III, da Lei nº 4.320, de 17 de março de 1964, da anulação de dotações orçamentárias consignadas ao vigente Orçamento, no valor de R$ 27.040.000,00 (vinte e sete milhões e quarenta mil reais), sem reflexo negativo, pois os subtítulos: Execução de Sentenças Judiciais da Secretaria de Estado de Fazenda; Administração de Pessoal, Manutenção Administrativa e Ressarcimentos, Indenizações e Restituições do Instituto do Meio Ambiente e dos Recursos Hídricos do Distrito Federal – Brasília Ambiental, comportam o remanejamento dos recursos.

O presente crédito destina-se a despesas com pessoal da Secretaria de Estado de Governo, Secretaria de Estado de Fazenda e do Serviço de Limpeza Urbana - SLU.

Para a abertura do crédito suplementar em questão, a matéria deverá ser apreciada pela Câmara Legislativa do Distrito Federal, tendo em vista a impossibilidade de utilização do permissivo estabelecido no art. 8º, inciso I, alínea "a" da Lei nº 4.073, de 28 de dezembro de 2007 e, art. 13, da Lei 4008, de 30 de agosto de 2007

Brasília, 18 de novembro de 2008.

RICARDO PINHEIRO PENNA
Secretário

167

ANEXO I — DESPESA — R$ 1,00
CRÉDITO SUPLEMENTAR - REMANEJAMENTO DE DOTAÇÕES — CANCELAMENTO — ORÇAMENTO FISCAL
ANEXO AO DECRETO Nº — RECURSOS DE TODAS AS FONTES

ESPECIFICAÇÃO		REG	NATUREZA	IDUSO	FONTE	DETALHADO	TOTAL
135103.0001	19101 SECRETARIA DE ESTADO DE FAZENDA						
28 846 0001 9001	EXECUÇÃO DE SENTENÇAS JUDICIAIS						25.000.000
Ref 004012	0009 EXECUÇÃO DE SENTENÇAS JUDICIAIS	99	31.20.91	0	100	25.000.000	
280208/28208	28208 INSTITUTO DO MEIO AMBIENTE E DOS RECURSOS HÍDRICOS DO DISTRITO FEDERAL - BRASÍLIA AMBIENTAL						25.000.000
							2.040.000
18.122 0100.8502	ADMINISTRAÇÃO DE PESSOAL						
Ref 011242	7004 ADMINISTRAÇÃO DE PESSOAL DO INSTITUTO DO MEIO AMBIENTE E DOS RECURSOS HÍDRICOS	99	31.90.11	0	100	660.000	

ESPECIFICAÇÃO	REG	NATUREZA	IDUSO	FONTE	DETALHADO	TOTAL
						660 000
18 122 0100 8517 MANUTENÇÃO DE SERVIÇOS ADMINISTRATIVOS GERAIS						
Ref 011282 7004 MANUTENÇÃO DOS SERVIÇOS ADMINISTRATIVOS DO INSTITUTO DO MEIO AMBIENTE E DOS RECURSOS HIDRICOS						
	99	31.90.11	0	100	80.000	
						80.000
18 846 0001.9050 RESSARCIMENTOS, INDENIZAÇÕES E RESTITUIÇÕES						
Ref 011312 6989 RESSARCIMENTOS, INDENIZAÇÕES E RESTIUIÇÕES DO INSTITUTO DO MEIO AMBIENTE E DOS RECURSOS HIDRICOS						
	99	31 90.96	0	100	1.300 000	
						1 300.000
2008AC00805					TOTAL	27 040 000

(*) Prioridade LDO (**) Projeto em Andamento (***) Conservação de Patrimônio

(EP) Emendas Parlamentares ao PLOA (EPP) Emendas Parlamentares as Prioridades de PLDO

ANEXO II DESPESA R$ 1,00

CRÉDITO SUPLEMENTAR - REMANEJAMENTO DE DOTAÇÕES ORÇAMENTO FISCAL

SUPLEMENTAÇÃO

ANEXO AO DECRETO Nº RECURSOS DE TODAS AS FONTES

ESPECIFICAÇÃO	REG	NATUREZA	IDUSO	FONTE	DETALHADO	TOTAL
110101/00001 11101 SECRETARIA DE ESTADO DE GOVERNO						10 000.000
04 122 0100 8502 ADMINISTRAÇÃO DE PESSOAL						
Ref 000366 0062 ADMINISTRAÇÃO DE PESSOAL DA SECRETARIA DE GOVERNO						
SERVIDOR REMUNERADO (PESSOA) 12000						
	99	31 90.11	0	100	10 000.000	
						10.000 000
130103/00001 19101 SECRETARIA DE ESTADO DE FAZENDA						15 000 000
04.122 0100.8502 ADMINISTRAÇÃO DE PESSOAL						
Ref. 000097 0055 ADMINISTRAÇÃO DE PESSOAL DA SECRETARIA DE FAZENDA						
	99	31 90.11	0	100	15.000.000	
						15 000.000
150205/15205 28205 SERVIÇO DE LIMPEZA URBANA - SLU						2.040.000
15.122.0100.8502 ADMINISTRAÇÃO DE PESSOAL						
Ref. 011010 6123 ADMINISTRAÇÃO DE PESSOAL DO SERVIÇO DE LIMPEZA URBANA						
	99	31.90.11	0	100	2.040.000	
						2.040 000
2008AC00805					TOTAL	27 040.000

(*) Prioridade LDO (**) Projeto em Andamento (***) Conservação de Patrimônio

(EP) Emendas Parlamentares ao PLOA (EPP) Emendas Parlamentares as Prioridades de PLDO

GOVERNO DO DISTRITO FEDERAL

Quadro Detalhamento Despesa

Exercicio: 2008
PSIOO010
Unidade Orçamentária 11101 SECRETARIA DE ESTADO DE GOVERNO
Mês de Referência Novembro
Posição em 18/11/2008

Natur.	Fonte	ID	Lei	Alteração	Contingenciado	Bloqueado	Despesa Autorizada	Empenhado	Disponivel	Liquidado
Esfera 1 FISCAL Programa Trabalho 04 122 0100 2578 0001 CERIMONIAL DO GOVERNADOR DO DISTRITO FEDERAL										
339039	100	0	690 320,00	0,00	0,00	0,00	690 320,00	657.987,12	32 332,88	456 622,58
SUBTOTAL			690.320,00	0,00	0,00	0,00	690.320,00	657.987,12	32.332,88	456.622,58
Esfera 1 FISCAL Programa Trabalho 04 122.0100.8502 0062 ADMINISTRAÇÃO DE PESSOAL DA SECRETARIA DE GOVERNO										
319004	100	0	139 357,00	0.00	0,00	0,00	139.357,00	0,00	139 357,00	0.00
319009	100	0	4.354,00	3 308,00 -	0,00	0,00	1.046,00	89,76	956,24	89,76
319011	100	0	156 026 140,00	7.347 827,93	0,00	0,00	163 373 967,93	163 209 973,86	163 994,07	163 209 973,86
319012	100	0	1 741 967,00	147 500,00 -	0,00	0,00	1 594.467,00	1 104 737,00	489 730,00	1 104 737,00
319013	100	0	13 151 856,00	2 690 642,07	0,00	0,00	15 842.498,07	15 841 518,70	979,37	15 841 460,23
319016	100	0	1 741 967,00	515 100,00 -	0,00	0,00	1.226.867,00	1 173 297,35	53 569,65	1 173 297,35
319092	100	0	0,00	600.765,00	0,00	564.801,00	35 964,00	35 962,72	1,28	35.962,72
SUBTOTAL			172.605.841,00	9.973.327,00	0,00	564.801,00	182.214.167,00	181.365.579,39	848.587,61	181.365.520,92
Esfera 1 FISCAL Programa Trabalho 04.122 0100.8517.0060 MANUTENÇÃO DE SERVIÇOS ADMINISTRATIVOS GERAIS DA SECRETARIA DE GOVERNO										
339014	100	0	2 091 605,00	2 040 000,00 -	0,00	0,00	51 605,00	21 777,02	29 827,98	21.777,02
339015	100	0	1 360 641,00	1 350 000,00 -	0,00	0,00	30 641,00	9.912,95	20 728,05	9 912,95
339030	100	0	3 278.632,00	2 545.368,35 -	0,00	0,00	733.263,65	732.172,23	1 091,42	609 243,48
339033	100	0	2 070.310,00	913.000,00 -	0,00	0,00	1 157 310,00	1 149 058,74	8 251,26	719.016,86
339036	100	0	1.830.974,00	1 830.000,00 -	0,00	0,00	974,00	0,00	974,00	0,00
339039	100	0	8 950 071,00	11.279.402,35	0,00	0,00	20 229.473,35	20.221 613,37	7.859,98	19 761 280,35
339092	100	0	0,00	2 121 463,00	0,00	0,00	2.121.463,00	2.075 678,87	45 784,13	2.075.676,87
339139	100	0	88 964,00	88.964,00 -	0,00	0,00	0,00	0,00	0,00	0,00
449052	100	0	197 137,00	192.868,00	0,00	0,00	390.005,00	300.977,10	89.027,90	300.877,10
449052	120	0	0,00	2.607.132,00	0,00	0,00	2 607 132,00	2.572.631,68	34 500,32	2 572.531,68
SUBTOTAL			19.888.334,00	7.433.533,00	0,00	0,00	27.321.867,00	27.083.821,96	238.045,04	26.070.418,31
Esfera 1 FISCAL Programa Trabalho 04 122.0100.8517 0120 MANUTENÇÃO DE SERVIÇOS ADMINISTRATIVOS GERAIS DA RESIDENCIA OFICIAL DO GOVERNADOR EM ÁGUAS CLARAS										
339030	100	0	680 641,00	7.300,00 -	0,00	0,00	673 341,00	281.429,71	391.911,29	137.952,28
339039	100	0	897 416,00	810.116,00 -	0,00	0,00	87 300,00	15 300,00	72 000,00	5 200,00
SUBTOTAL			1.578.057,00	817.416,00 -	0,00	0,00	760.641,00	296.729,71	463.911,29	143.152,28
Esfera 1 FISCAL Programa Trabalho 04.122 0100.8517 7013 MANUTENÇÃO DA ESTRUTURA DO GOVERNO NAS CIDADES										
339039	100	0	3 579 440,00	140 000,00 -	0,00	0,00	3 439 440,00	3 395 081,25	44 358,75	3 332 575,25
449052	100	0	25 668,00	0,00	0,00	0,00	25 668,00	20.660,20	5 007,80	14 311,00
SUBTOTAL			3.605.108,00	140.000,00 -	0,00	0,00	3.465.108,00	3.415.741,45	49.366,55	3.346.886,25

Página: 1 (*) Prioridade LDO (**) Projeto em Andamento (***) Conservação de Patrimônio Emitido por: LUCY
(EPP) Emendas Parlamentares às Prioridades de PLDO (EP) Emendas Parlamentares ao PLOA

GOVERNO DO DISTRITO FEDERAL

Quadro Detalhamento Despesa

Exercicio: 2008
PSIOO010
Unidade Orçamentaria 19101 SECRETARIA DE ESTADO DE FAZENDA
Mês de Referência Novembro
Posição em 17/11/2008

Natur.	Fonte	ID	Lei	Alteração	Contingenciado	Bloqueado	Despesa Autorizada	Empenhado	Disponivel	Liquidado
Esfera 1 FISCAL Programa Trabalho 04.122.0100.8502.0055 ADMINISTRAÇÃO DE PESSOAL DA SECRETARIA DE FAZENDA										
319011	100	0	163.695.797,00	13 015 000,00	0,00	0,00	176.710.797,00	153.826.143,29	22 884.653,71	153.824 999,43
319013	100	0	549.265,00	150 000,00 -	0,00	0,00	399 265,00	64.655,57	334.609,43	64.655,57
319016	100	0	1 367.971,00	150 000,00	0,00	0,00	1.517.971,00	1 144.047,71	373.923,29	1 144 047,71
319092	100	0	0,00	121 000,00	0,00	0,00	121.000,00	109.266,19	11.733,81	109 266,19
SUBTOTAL			165.613.033,00	13.136.000,00	0,00	0,00	178.749.033,00	155.144.112,76	23.604.920,24	155.142.968,90
Esfera 1 FISCAL Programa Trabalho 04.122.0100 8517 0051 MANUTENÇÃO DE SERVIÇOS ADMINISTRATIVOS GERAIS DA SECRETARIA DE FAZENDA										
339014	100	0	50 227,00	817,00 -	0,00	0,00	49.410,00	31.949,38	17 460,62	31 949,36
339030	100	0	828.383,00	362.481,00	0,00	0,00	1.190.864,00	799.019,95	391.844,05	541 391,76
339033	100	0	72 481,00	27.519,00	0,00	0,00	100,000,00	74 999,97	25.000,03	46 757,11
339036	100	0	178 122,00	119.040,00	0,00	0,00	297.162,00	256.808,64	40 353,36	240.034,30
339039	100	0	7.810.079,00	8.634.145,00	0,00	0,00	16.444 224,00	14.771 860,40	1.672.363,60	11.312.064,43
339039	300	0	0,00	120 000,00	0,00	0,00	120.000,00	0,00	120 000,00	0,00
339047	100	0	2 345.319,00	2.886.166,00	0,00	0,00	5.231.485,00	3.701.741,06	1 529.743,94	2.714.090,16
339092	100	0	0,00	2.437,00	0,00	0,00	2.437,00	2.434,83	2,17	2.434,83
339139	100	0	7.299,00	0,00	0,00	0,00	7 299,00	0,00	7.299,00	0,00
449052	100	0	180 299,00	690.000,00	0,00	0,00	870.299,00	47.894,78	822 404,22	40 456,42
449052	300	0	0,00	57 798,00	0,00	0,00	57.798,00	20.366,95	37 431,05	3 677,00
SUBTOTAL			11.472.209,00	12.898.769,00	0,00	0,00	24.370.978,00	19.707.075,96	4.663.902,04	14.932.849,39
Esfera 1 FISCAL Programa Trabalho 04.122 0231.1611 0001 FORTALECIMENTO E MODERNIZAÇÃO DA ÁREA FINANCEIRA DO DISTRITO FEDERAL										
339014	100	0	6.900,00	6.800,00 -	0,00	0,00	100,00	0,00	100,00	0,00
339030	100	0	6.900,00	127.400,00	0,00	0,00	134.300,00	134.289,00	11,00	47 083,71
339033	100	0	6.900,00	6.800,00 -	0,00	0,00	100,00	0,00	100,00	0,00
339035	100	0	0,00	1.650.000,00	0,00	0,00	1.650 000,00	1 650.000,00	0,00	0,00
339036	100	0	34.940,00	34.800,00 -	0,00	0,00	140,00	0,00	140,00	0,00
339039	100	0	69.031,00	640.969,00	0,00	0,00	710,000,00	0,00	710 000,00	0,00
SUBTOTAL			124.671,00	2.369.969,00	0,00	0,00	2.494.640,00	1.784.289,00	710.351,00	47.083,71
Esfera 1 FISCAL Programa Trabalho 04 122.0750.2411 0002 MELHORIA DA QUALIDADE DE VIDA DOS SERVIDORES DA SECRETARIA DE FAZENDA										
339035	100	0	42.797,00	0,00	0,00	0,00	42 797,00	0,00	42 797,00	0,00
339036	100	0	34.514,00	0,00	0,00	0,00	34.514,00	0,00	34 514,00	0,00
339039	100	0	138 063,00	0,00	0,00	0,00	138 063,00	11.633,57	126 429,43	9 240,00
449052	100	0	114 680,00	114 650,00 -	0,00	0,00	30,00	0,00	30,00	0,00
SUBTOTAL			330.054,00	114.650,00 -	0,00	0,00	215.404,00	11.633,57	203.770,43	9.240,00

Página: 1 (*) Prioridade LDO (**) Projeto em Andamento (***) Conservação de Patrimônio Emitido por: RAFAEL
(EPP) Emendas Parlamentares às Prioridades de PLDO (EP) Emendas Parlamentares ao PLOA

GOVERNO DO DISTRITO FEDERAL

Quadro Detalhamento Despesa

Exercicio: 2008
PSIOO010
Unidade Orçamentaria 19101 SECRETARIA DE ESTADO DE FAZENDA
Mês de Referência Novembro
Posição em 17/11/2008

Natur.	Fonte	ID	Lei	Alteração	Contingenciado	Bloqueado	Despesa Autorizada	Empenhado	Disponivel	Liquidado
332041	100	0	193 287,00	215.913,00	0,00	0,00	409 200,00	146 566,13	262 633,87	146 566,13
339030	300	0	0,00	119 063,00	0,00	0,00	119 063,00	0,00	119 063,00	0,00
339039	100	0	207 094,00	0,00	0,00	0,00	207 094,00	25 578,40	181 515,60	2 328,00
339039	300	0	0,00	915.200,00	0,00	0,00	915 200,00	0,00	915 200,00	0,00
449052	100	0	4 105,00	58 000,00	0,00	0,00	62.105,00	19 076,00	43 029,00	0,00
449052	300	0	0,00	983.947,00	0,00	0,00	983.947,00	169 296,00	814 651,00	0,00
SUBTOTAL			404.486,00	2.292.123,00	0,00	0,00	2.696.609,00	360.516,53	2.336.092,47	148.894,13
Esfera 1 FISCAL Programa Trabalho 22.661 3900.9015 0002 INCENTIVO TARIFÁRIO A GRANDES CONSUMIDORES INDUSTRIAIS DE ÁGUA										
339039	100	0	34 514,00	0,00	0,00	0,00	34.514,00	0,00	34 514,00	0,00
SUBTOTAL			34.514,00	0,00	0,00	0,00	34.514,00	0,00	34.514,00	0,00
Esfera 1 FISCAL Programa Trabalho 28 841 0001 9030.0001 AMORTIZAÇÃO E ENCARGOS DA DÍVIDA PÚBLICA REFINANCIADA - INTERNA										
329021	100	0	4.442 000,00	13.000 000,00	0,00	0,00	17 442.000,00	17 442.000,00	0,00	10 863 613,03
329021	101	0	50.000 000,00	0,00	0,00	0,00	50.000.000,00	48.091.265,44	1 908 734,56	43 165 387,39
469071	100	0	4 870 000,00	1 000.000,00	0,00	0,00	5.870.000,00	5 870 000,00	0,00	1 183 945,44
469071	101	0	20.000 000,00	0,00	0,00	0,00	20 000 000,00	19.477.482,24	522 517,76	19 418 820,50
SUBTOTAL			79.312.000,00	14.000.000,00	0,00	0,00	93.312.000,00	90.880.747,68	2.431.252,32	74.631.766,36
Esfera 1 FISCAL Programa Trabalho 28 843 0001.9030 0002 AMORTIZAÇÃO E ENCARGOS DA DÍVIDA PÚBLICA CONTRATADA - INTERNA										
329021	100	0	20 217 455,00	10.000 000,00 -	0,00	0,00	10 217 455,00	10.217.455,00	0,00	10 186 459,25
329021	101	0	5.263 574,00	4.000.000,00 -	0,00	0,00	1.263.574,00	1 263.574,00	0,00	1.110.694,22
329021	102	0	17 663.971,00	0,00	0,00	0,00	17.663.971,00	17 663.971,00	0,00	15.205 679,95
469071	100	0	22.712 000,00	0,00	0,00	0,00	22.712.000,00	21.822 450,54	889.549,46	21.262.651,72
469071	101	0	20 000.000,00	5 000 000,00 -	0,00	0,00	15.000.000,00	14 499.869,04	500 130,96	11 586.925,31
SUBTOTAL			85.857.000,00	19.000.000,00 -	0,00	0,00	66.857.000,00	65.467.319,58	1.389.680,42	59.352.410,45
Esfera 1 FISCAL Programa Trabalho 28.844 0001 9029 0001 AMORTIZAÇÃO E ENCARGOS DA DÍVIDA PÚBLICA CONTRATADA - EXTERNA										
329021	100	0	45.989.000,00	28.800 000,00 -	0,00	0,00	17 189.000,00	16.492.073,40	696 926,60	10 149 187,54
469071	100	0	42 573 000,00	13.200 000,00 -	0,00	0,00	29.373 000,00	23.172.864,55	6 200.135,45	16.016 143,97
SUBTOTAL			88.562.000,00	42.000.000,00 -	0,00	0,00	46.562.000,00	39.664.937,95	6.897.062,05	26.165.331,51
Esfera 1 FISCAL Programa Trabalho 28 846.0001.9001 0009 EXECUÇÃO DE SENTENÇAS JUDICIAIS										
312091	100	0	63 517 390,00	1 700.000,00 -	0,00	15.000 000,00	46 817.390,00	21 905 110,02	24.912.279,98	21 905 110,02
332091	100	0	56 716,00	0,00	0,00	0,00	56.716,00	0,00	56.716,00	0,00
SUBTOTAL			63.574.106,00	1.700.000,00 -	0,00	15.000.000,00	46 874.106,00	21.905.110,02	24.968.995,98	21.905.110,02
Esfera 1 FISCAL Programa Trabalho 28 846 0001.9001 0010 EXECUÇÃO DE SENTENÇAS JUDICIAIS - REQUISIÇÃO DE PEQUENO VALOR										
312091	100	0	422.930,00	153.000,00 -	0,00	0,00	269.930,00	0,00	269.930,00	0,00
319091	100	0	0,00	153 000,00	0,00	0,00	153.000,00	152 982,38	17,62	152 982,38

Página: 5 (*) Prioridade LDO (**) Projeto em Andamento (***) Conservação de Patrimônio Emitido por: RAFAEL
(EPP) Emendas Parlamentares às Prioridades de PLDO (EP) Emendas Parlamentares ao PLOA

GOVERNO DO DISTRITO FEDERAL

Quadro Detalhamento Despesa

Exercicio: 2008
PSIOO010
Unidade Orçamentária 28205 SERVIÇO DE LIMPEZA URBANA - SLU
Mês de Referência Novembro
Posição em 17/11/2008

Natur.	Fonte	ID	Lei	Alteração	Contingenciado	Bloqueado	Despesa Autorizada	Empenhado	Disponivel	Liquidado
Esfera 1 FISCAL Programa Trabalho 15 122.0100 8502 6123 ADMINISTRAÇÃO DE PESSOAL DO SERVIÇO DE LIMPEZA URBANA										
319009	100	0	260,00	0,00	0,00	0,00	260,00	0,00	260,00	0,00
319011	100	0	94.901 409,00	188.938,00 -	0,00	0,00	94.712 471,00	84.091.558,53	10 620 912,47	84 087 612,64
319013	100	0	87 097,00	180.000,00	0,00	0,00	267.097,00	210.049,42	57 047,58	210 049,42
319016	100	0	2 351.655,00	0,00	0,00	0,00	2 351.655,00	2.165.983,13	185 671,87	2 165.983,13
319092	100	0	0,00	8.938,00	0,00	0,00	8.938,00	8.937,35	0,65	8 937,35
SUBTOTAL			97.340.421,00	0,00	0,00	0,00	97.340.421,00	86.476.528,43	10.863.892,57	86.472.582,54
Esfera 1 FISCAL Programa Trabalho 15 122 0100.8517.6120 MANUTENÇÃO DOS SERVIÇOS ADMINISTRATIVOS GERAIS DO SERVIÇO DE LIMPEZA URBANA										
319034	100	0	958.081,00	0,00	0,00	0,00	958.081,00	841.787,24	116 293,76	754.026,30
339014	100	0	3 448,00	0,00	0,00	0,00	3.448,00	0,00	3 448,00	0,00
339030	100	0	111 829,00	40.006,00	0,00	0,00	151.835,00	57.048,30	94.786,70	53 502,30
339030	220	0	85.000,00	0,00	0,00	0,00	85 000,00	32.504,96	52 495,04	19.021,00
339030	420	0	0,00	126 218,00	0,00	0,00	126.218,00	83.322,79	42.895,21	69 712,52
339033	100	0	3.448,00	8 957,00	0,00	0,00	12.405,00	3 000,00	9 405,00	0,00
339036	100	0	41.417,00	9.073,00	0,00	0,00	50.490,00	40.986,00	9 504,00	40 986,00
339039	100	0	2 262.254,00	100.029,00 -	0,00	0,00	2.162.225,00	1 861.916,55	300 308,45	1 311 241,30
339039	220	0	85 000,00	0,00	0,00	0,00	85 000,00	15.673,50	69 326,50	10.147,47
339047	100	0	0,00	41 993,00	0,00	0,00	41 993,00	40.088,76	1.904,24	40.066,76
339047	220	0	4.109,00	0,00	0,00	0,00	4.109,00	4 000,00	109,00	1 749,39
449052	100	0	616 058,00	0,00	0,00	0,00	616.058,00	3.777,40	612 280,60	3 777,40
SUBTOTAL			4.170.644,00	126.218,00	0,00	0,00	4.296.862,00	2.984.105,50	1.312.756,50	2.304.252,44
Esfera 1 FISCAL Programa Trabalho 15.122.0750.8504.7000 CONCESSÃO DE BENEFÍCIOS AOS SERVIDORES DO SERVIÇO DE LIMPEZA URBANA										
339008	100	0	552.255,00	0,00	0,00	0,00	552.255,00	499 098,70	53.156,30	499 098,70
339039	100	0	2 623.218,00	0,00	0,00	0,00	2 623.218,00	2 436.651,08	186 566,92	2 436 651,08
339046	100	0	11.310 714,00	0,00	0,00	0,00	11.310 714,00	11 043.070,74	267 643,26	11 043 070,74
339049	100	0	621.286,00	0,00	0,00	0,00	621 286,00	566.610,44	54 675,56	566 610,44
SUBTOTAL			15.107.473,00	0,00	0,00	0,00	15.107.473,00	14.545.430,96	562.042,04	14.545.430,96
Esfera 1 FISCAL Programa Trabalho 15.131 3200 8505.6116 PUBLICIDADE E PROPAGANDA DO SERVIÇO DE LIMPEZA URBANA										
339039	100	0	879 237,00	1.600 000,00	0,00	2 000.000,00	479 237,00	237 180,00	242 057,00	201 750,00
SUBTOTAL			879.237,00	1.600.000,00	0,00	2.000.000,00	479.237,00	237.180,00	242.057,00	201.750,00
Esfera 1 FISCAL Programa Trabalho 15.452.1050 1714 6126 CONSTRUÇÃO DE ATERRO SANITARIO EM SAMAMBAIA										
449051	100	0	51.337,00	0,00	0,00	0,00	51.337,00	0,00	51 337,00	0,00

Página: 1 (*) Prioridade LDO (**) Projeto em Andamento (***) Conservação de Patrimônio Emitido por: RAFAEL
(EPP) Emendas Parlamentares às Prioridades de PLDO (EP) Emendas Parlamentares ao PLOA

GOVERNO DO DISTRITO FEDERAL

Quadro Detalhamento Despesa

Exercicio: 2008
PSIOO010
Unidade Orçamentária 28208 INSTITUTO DO MEIO AMBIENTE E DOS RECURSOS HÍDRICOS
Mês de Referência Novembro
Posição em 17/11/2008

Natur.	Fonte	ID	Lei	Alteração	Contingenciado	Bloqueado	Despesa Autorizada	Empenhado	Disponivel	Liquidado
Esfera 1 FISCAL Programa Trabalho 04.131 3200.8505 7897 (EP) PUBLICIDADE E PROPAGANDA DO INSTITUTO DO MEIO AMBIENTE E DOS RECURSOS HÍDRICOS										
339039	100	0	200 000,00	0,00	0,00	200.000,00	0,00	0,00	0,00	0,00
SUBTOTAL			200.000,00	0,00	0,00	200.000,00	0,00	0,00	0,00	0,00
Esfera 1 FISCAL Programa Trabalho 18.122 0100.8502.7004 ADMINISTRAÇÃO DE PESSOAL DO INSTITUTO DO MEIO AMBIENTE E DOS RECURSOS HÍDRICOS										
319009	100	0	1 048,00	0,00	0,00	0,00	1.048,00	0,00	1 048,00	0,00
319011	100	0	3 903.466,00	9.000,00 -	0,00	660.000,00	3.234.466,00	2.464.471,20	769.994,80	2 464.471,20
319013	100	0	521.769,00	40.000,00	0,00	0,00	561.769,00	403.042,19	158 726,81	403 042,19
319016	100	0	27.556,00	20.000,00	0,00	0,00	47 556,00	37.096,69	10.459,31	37.096,69
SUBTOTAL			4.453.839,00	51.000,00	0,00	660.000,00	3.844.839,00	2.904.610,08	940.229,92	2.904.610,08
Esfera 1 FISCAL Programa Trabalho 18.122 0100.8517.7004 MANUTENÇÃO DOS SERVIÇOS ADMINISTRATIVOS DO INSTITUTO DO MEIO AMBIENTE E DOS RECURSOS HÍDRICOS										
319011	100	0	200.000,00	120.000,00 -	0,00	80.000,00	0,00	0,00	0,00	0,00
319034	100	0	0,00	141.000,00	0,00	0,00	141 000,00	20.173,96	120.826,04	20 173,96
339014	100	0	23 468,00	0,00	0,00	0,00	23 468,00	7.631,19	15 836,81	7 631,19
339030	100	0	531.793,00	146.000,00 -	0,00	50.000,00	335.793,00	223.765,37	112.027,63	204 810,34
339033	100	0	55.223,00	0,00	0,00	0,00	55 223,00	55.000,00	223,00	3 019,96
339036	100	0	6.900,00	0,00	0,00	0,00	6.900,00	0,00	6 900,00	0,00
339039	100	0	1 492.471,00	790.000,00	0,00	0,00	2 282.471,00	2.188 774,99	93 696,01	1.715 209,98
449052	100	0	123.384,00	60.000,00	0,00	0,00	183.384,00	66.962,31	116 421,69	66.962,31
449052	220	0	0,00	116.000,00	0,00	0,00	116.000,00	0,00	116.000,00	0,00
449052	420	0	0,00	133 402,00	0,00	0,00	133 402,00	130.500,00	2 902,00	12.720,00
SUBTOTAL			2.433.239,00	974.402,00	0,00	130.000,00	3.277.641,00	2.692.807,82	584.833,18	2.030.527,74
Esfera 1 FISCAL Programa Trabalho 18 122.0750.8504.7007 CONCESSÃO DE BENEFÍCIOS AOS SERVIDORES DO INSTITUTO DO MEIO AMBIENTE E DOS RECURSOS HÍDRICOS										
339008	100	0	79.593,00	0,00	0,00	0,00	79.593,00	16.192,75	63 400,25	16 152,75
339039	100	0	334.803,00	0,00	0,00	0,00	334.803,00	76 694,40	258 108,60	76 694,40
339046	100	0	1.370.975,00	1.200.000,00 -	0,00	0,00	170.975,00	136.252,14	34.722,86	136 252,14
339049	100	0	114.473,00	0,00	0,00	0,00	114.473,00	16.991,27	97 481,73	16 991,27
SUBTOTAL			1.899.844,00	1.200.000,00 -	0,00	0,00	699.844,00	246.130,56	453.713,44	246.130,56
Esfera 1 FISCAL Programa Trabalho 18.131 3200.8505.7887 (EP) PUBLICIDADE E PROPAGANDA DO INSTITUTO DO MEIO AMBIENTE E DOS RECURSOS HÍDRICOS										
339039	100	0	4 000.000,00	0,00	0,00	3 900 000,00	100.000,00	0,00	100 000,00	0,00
SUBTOTAL			4.000.000,00	0,00	0,00	3.900.000,00	100.000,00	0,00	100.000,00	0,00
Esfera 1 FISCAL Programa Trabalho 18 421.1501.2426.0015 MANUTENÇÃO DO PROGRAMA REINTEGRA CIDADÃO DO IBRAM										
339139	100	0	0,00	144.000,00	0,00	100 000,00	44.000,00	30.540,00	13 460,00	0,00

Página: 1 (*) Prioridade LDO (**) Projeto em Andamento (***) Conservação de Patrimônio Emitido por: RAFAEL
(EPP) Emendas Parlamentares às Prioridades de PLDO (EP) Emendas Parlamentares ao PLOA

GOVERNO DO DISTRITO FEDERAL

Quadro Detalhamento Despesa

Exercicio: 2008
PSIOO010
Unidade Orçamentária 28208 INSTITUTO DO MEIO AMBIENTE E DOS RECURSOS HÍDRICOS
Mês de Referência Novembro
Posição em 17/11/2008

Natur.	Fonte	ID	Lei	Alteração	Contingenciado	Bloqueado	Despesa Autorizada	Empenhado	Disponivel	Liquidado
449052	100	0	65 711,00	53 968,00 -	0,00	0,00	11 743,00	11.742,60	0,40	11 742,60
SUBTOTAL			238.287,00	53.968,00 -	0,00	0,00	184.319,00	69.651,15	114.667,85	61.563,72
Esfera 1 FISCAL Programa Trabalho 18.542 0500.3584.0003 PREVENÇÃO E CONTROLE DE RISCOS AMBIENTAIS E COMBATE A INCÊNDIOS FLORESTAIS										
339030	100	0	13.804,00	46.196,00	0,00	0,00	60.000,00	1.188,49	58.811,51	0,00
339039	100	0	34.514,00	152.844,00	0,00	0,00	187 358,00	64.176,00	123 182,00	50.800,00
449052	100	0	205.352,00	476.537,00	0,00	0,00	681.889,00	91.216,00	590.673,00	146,00
SUBTOTAL			253.670,00	675.577,00	0,00	0,00	929.247,00	156.580,49	772.666,51	50.946,00
Esfera 1 FISCAL Programa Trabalho 18.542.0500.5172.0001 MODERNIZAÇÃO E MANUTENÇÃO DO SISTEMA DE LICENCIAMENTO AMBIENTAL E DOS RECURSOS HÍDRICOS										
339030	100	0	55 223,00	35.223,00 -	0,00	20.000,00	0,00	0,00	0,00	0,00
339039	100	0	55.223,00	0,00	0,00	55.223,00	0,00	0,00	0,00	0,00
449052	100	0	16.427,00	0,00	0,00	0,00	16.427,00	0,00	16.427,00	0,00
449052	220	0	100.000,00	0,00	0,00	0,00	100.000,00	0,00	100.000,00	0,00
SUBTOTAL			226.873,00	35.223,00 -	0,00	75.223,00	116.427,00	0,00	116.427,00	0,00
Esfera 1 FISCAL Programa Trabalho 18.542.0500 5179.0001 AQUISIÇÃO DE EQUIPAMENTOS DE MONITORAMENTO E CONTROLE AMBIENTAL										
449052	100	0	123 210,00	113.954,00 -	0,00	0,00	9.256,00	9.255,97	0,03	9.255,97
449052	220	0	100.000,00	100.000,00	0,00	0,00	200.000,00	0,00	200.000,00	0,00
SUBTOTAL			223.210,00	13.954,00 -	0,00	0,00	209.256,00	9.255,97	200.000,03	9.255,97
Esfera 1 FISCAL Programa Trabalho 18.543.0500.3859 6730 REFLORESTAMENTO DE ÁREAS COM PLANTAS NATIVAS										
339030	100	0	207.094,00	34.913,00 -	0,00	172.181,00	0,00	0,00	0,00	0,00
SUBTOTAL			207.094,00	34.913,00 -	0,00	172.181,00	0,00	0,00	0,00	0,00
Esfera 1 FISCAL Programa Trabalho 18.544.0500.2837 6092 IDENTIFICAÇÃO DAS NASCENTES DO DISTRITO FEDERAL										
339030	100	4	76 693,00	62.300,00 -	0,00	14.393,00	0,00	0,00	0,00	0,00
339030	232	0	57.000,00	0,00	0,00	0,00	57 000,00	0,00	57 000,00	0,00
339039	232	0	943 000,00	0,00	0,00	0,00	943.000,00	0,00	943 000,00	0,00
SUBTOTAL			1.076.693,00	62.300,00 -	0,00	14.393,00	1.000.000,00	0,00	1.000.000,00	0,00
Esfera 1 FISCAL Programa Trabalho 18 846 0001.9050.6989 RESSARCIMENTOS, INDENIZAÇÕES E RESTITUIÇÕES DO INSTITUTO DO MEIO AMBIENTE E DOS RECURSOS HÍDRICOS										
319094	100	0	19.152,00	0,00	0,00	0,00	19.152,00	0,00	19 152,00	0,00
319096	100	0	1 824.050,00	72.000,00 -	0,00	1.300.000,00	452.050,00	312.044,55	140.005,45	312.044,55
339093	100	0	6 900,00	0,00	0,00	0,00	6.900,00	0,00	6 900,00	0,00
SUBTOTAL			1.850.102,00	72.000,00 -	0,00	1.300.000,00	478.102,00	312.044,55	166.057,45	312.044,55
Esfera 1 FISCAL Programa Trabalho 28.846.0001.9033.6973 FORMAÇÃO DO PATRIMÔNIO PÚBLICO DOS SERVIDORES DO INSTITUTO BRASÍLIA AMBIENTAL										
339047	100	0	3.956,00	96.000,00	0,00	0,00	99.956,00	99.879,32	76,68	99.879,32
SUBTOTAL			3.956,00	96.000,00	0,00	0,00	99.956,00	99.879,32	76,68	99.879,32

Página: 6 (*) Prioridade LDO (**) Projeto em Andamento (***) Conservação de Patrimônio Emitido por: RAFAEL
(EPP) Emendas Parlamentares às Prioridades de PLDO (EP) Emendas Parlamentares ao PLOA

E.M.
Nº 049 /08-GAB/SEPLAG Brasília, 20 de Novembro de 2008.

Senhor Governador,

Tenho a honra de submeter à elevada apreciação de Vossa Excelência o anexo Projeto de Lei que abre nos termos do artigo 44 da Lei nº 4.008, de 30 de agosto de 2007, ao Orçamento Anual do Distrito Federal (Lei nº 4.073, de 28 de dezembro de 2007) crédito suplementar, no valor de R$ 27.040.000,00 (vinte e sete milhões e quarenta mil reais).

O presente crédito destina-se a despesa com pessoal da Secretaria de Estado de Governo, Secretaria de Estado de Fazenda e do Serviço de Limpeza Urbana – SLU.

Os recursos necessários ao atendimento do crédito decorrerão, nos termos do art. 43, § 1º, inciso III, da Lei nº 4.320, de 17 de março de 1964, da anulação de dotações orçamentárias consignadas ao vigente Orçamento, no valor de R$ 27.040.000,00 (vinte e sete milhões e quarenta mil reais).

Tendo em vista a impossibilidade de utilização do permissivo estabelecido no art. 8º, inciso I, alínea "a" da Lei nº 4.073, de 28 de dezembro de 2007 e, art. 13 da Lei 4.008, de 30 de agosto de 2007, proponho o envio do Anexo Projeto de Lei à Câmara Legislativa do Distrito Federal.

Na oportunidade, renovo a Vossa Excelência protestos de elevada estima e consideração.

RICARDO PINHEIRO PENNA
Secretário

Excelentíssimo Senhor
JOSÉ ROBERTO ARRUDA
Digníssimo Governador do Distrito Federal
NESTA

176

GOVERNO DO DISTRITO FEDERAL
SECRETARIA DE PLANEJAMENTO E GESTÃO
SUBSECRETARIA DE PLANEJAMENTO E ORÇAMENTO

RESUMO DE CRÉDITO

PROJETO DE LEI Nº	DATA	AC Nº
	18/11/2008	805

PROCESSOS:

INTERESSADO:	VALOR EM R$
Secretaria de Estado de Governo	10.000.000
Secretaria de Estado de Fazenda	15.000.000
Serviço de Limpeza Urbana - SLU	2.040.000
TOTAL R$	27.040.000

ASSUNTO:

Crédito suplementar (anulação de dotações)

FONTE DE RECURSOS:

100 – ordinário não vinculado

FINALIDADE:

Pessoal e Encargos Sociais

RESPONSÁVEL PELA ELABORAÇÃO: Rafael Ribeiro do Amaral

RESPONSÁVEL PELA CONFERÊNCIA: Anita Tiburtino Neves

SUBSECRETÁRIO : José Agmar de Souza

MENSAGEM
Nº 403/2008-GAG Brasília, 20 de novembro de 2008

Excelentíssimo Senhor Presidente da Câmara Legislativa do Distrito Federal,

Comunico a Vossa Excelência e a seus ilustres pares que, nos termos do art. 74, § 1º, da Lei Orgânica do Distrito Federal, **vetei o Projeto de Lei nº 61/2007**, que "Dispõe sobre a pesagem obrigatória de botijões e cilindros de gás liquefeito de petróleo – GLP à vista do consumidor".

MOTIVOS DE VETO

A despeito dos louváveis propósitos do parlamentar, o projeto em exame não pode ser sancionado, uma vez que fere os princípios da proporcionalidade e da razoabilidade, além de tratar de matéria inserta na competência privativa da União, nos termos do art. 22, inciso IV, da Constituição Federal.

Ante as razões acima, comunico que **vetei o Projeto de Lei nº 61/2007**, e pugno pela sua manutenção **TOTAL** por essa egrégia Casa.

JOSÉ ROBERTO ARRUDA
Governador do Distrito Federal

ASSESSORIA DE PLENÁRIO
Recebi em 24/11/08 às 16:22:43

Excelentíssimo Senhor
Deputado ALÍRIO NETO
DD Presidente da Câmara Legislativa do Distrito Federal
NESTA

VETO
Em 20/11/2008

(Autoria do Projeto: Deputado Dr. Charles)

Dispõe sobre a pesagem obrigatória de botijões e cilindros de gás liquefeito de petróleo – GLP à vista do consumidor.

A CÂMARA LEGISLATIVA DO DISTRITO FEDERAL decreta:

Art. 1º Os estabelecimentos que comercializam gás liquefeito de petróleo – GLP ficam obrigados, na ocasião da venda, a comprovar o peso do botijão ou cilindro que estiver sendo entregue ao consumidor e do mesmo modo verificar o peso do botijão ou cilindro recolhido em substituição.

§ 1º Para efeito do disposto no *caput*, considera-se botijão o invólucro de 13 Kg de GLP e cilindros que contêm 45 e 90 kg de GLP.

§ 2º A aferição do peso será efetuada à vista do consumidor, devendo os estabelecimentos mencionados no *caput*, bem como os veículos distribuidores em domicílio, dispor de balança para o fiel cumprimento desta Lei.

Art. 2º Constatada a existência de diferença a menor entre o conteúdo e a quantidade líquida expressa no botijão ou cilindro, o consumidor fará jus ao abatimento correspondente no preço do produto no ato do pagamento.

Parágrafo único. Os estabelecimentos que comercializam gás liquefeito de petróleo – GLP deverão colocar, em local visível ao consumidor, o peso bruto e o peso líquido dos botijões e cilindros de que trata esta Lei.

Art. 3º O descumprimento desta Lei será punido pela autoridade administrativa do Distrito Federal com multa de 50 (cinqüenta) UFIR, valor duplicado na reincidência, sem prejuízo das sanções administrativas elencadas no art. 56 da Lei nº 8.078, de 11 de setembro de 1990, e das infrações de natureza civil, penal e outras definidas em normas específicas.

Art. 4º Esta Lei entra em vigor na data de sua publicação.

Art. 5º Revogam-se as disposições em contrário.

Brasília, 30 de outubro de 2008

DEPUTADO ALÍRIO NETO
Presidente

MENSAGEM
N.º 405 /2008 – GAG

Brasília, 25 de novembro de 2008.

Senhor Presidente,

Tenho a honra de submeter à apreciação dessa insigne Casa Legislativa o Projeto de Lei que dispõe sobre medidas a serem adotadas pelo Distrito Federal para a realização dos Jogos Olímpicos 2016, caso esses venham a ser realizados em Território Nacional.

O presente Projeto visa englobar, em um único instrumento, o máximo de dispositivos legais que tenham como escopo garantir as exigências apresentadas pelo Comitê Olímpico Internacional (COI) em seu caderno de encargos.

A unificação de tais dispositivos tem como escopo, ainda, demonstrar ao COI, o comprometimento do Governo do Distrito Federal com a campanha de candidatura da cidade, dispondo-se a criar leis específicas voltadas unicamente para a realização dos Jogos Olímpicos e Paraolímpicos.

O projeto em questão está dividido em três categorias, a saber:

a) dispositivos que atendem a garantias expressamente exigidas pelo COI em seu caderno de encargos e, portanto, de promulgação inafastável;

b) dispositivos que versam sobre garantias que, muito embora não estejam englobadas no rol apresentado pelo COI, decorrem de comprometimento do Comitê quando do preenchimento de seu formulário de candidatura, sendo, portanto, vinculante;

c) dispositivos que não consistem garantias propriamente ditas, mas que reforçariam o compromisso da candidatura.

Por fim, importante salientar que a aprovação das garantias constantes dos itens a e b é requisito essencial à vitória da candidatura do Rio de Janeiro como cidade sede dos Jogos Olímpicos e Paraolímpicos de 2016.

E na certeza de receber o indispensável apoio dessa Casa Legislativa, solicito que seja o referido Projeto de Lei Complementar apreciado em regime de urgência, nos termos do art. 73 da Lei Orgânica do Distrito Federal.

Na oportunidade, renovo a Vossa Excelência e a seus ilustres pares as expressões do meu apreço e consideração.

Atenciosamente,

JOSÉ ROBERTO ARRUDA
Governador do Distrito Federal

Excelentíssimo Senhor
ALÍRIO NETO
Presidente da Câmara Legislativa do Distrito Federal
Brasília – DF

PROJETO DE LEI Nº PL 1087/2008
(Autoria: Poder Executivo)

Dispõe sobre medidas a serem adotadas pelo Distrito Federal para a realização dos Jogos Olímpicos 2016, caso esses venham a ser Realizados em Território Nacional, e dá outras providências.

A CÂMARA LEGISLATIVA DO DISTRITO FEDERAL DECRETA:

Art. 1º Esta Lei estabelece as normas necessárias à realização de competições dos Jogos Olímpicos de 2016, a ser realizado no Distrito Federal, caso a cidade do Rio de Janeiro seja eleita sede para realização dos aludidos Jogos.
Parágrafo único. A presente Lei será aplicada visando garantir que a realização dos Jogos Olímpicos traga benefícios à população do Distrito Federal.

GARANTIAS PREVISTAS NO CADERNO DE ENCARGOS DO COI

Da Suspensão de Contratos

Art. 2º Fica o Poder Executivo autorizado a suspender a eficácia de todo e qualquer instrumento, bilateral ou unilateral, inclusive meia-entrada e gratuidade, que tenha por objeto a utilização, de forma precária ou não, de bens pertencentes à administração estadual que sejam reputados indispensáveis à realização dos Jogos Olímpicos de 2016, em especial no que se refere à segurança de estrangeiros.
§ 1º O ato de suspensão de que trata este artigo:
I – poderá ser total ou parcial;
II – será previamente comunicado ao interessado;
III – terá duração máxima ao dia 13 de agosto de 2016.
IV – atenderá aos princípios aplicáveis à Administração Pública, em especial, os princípios da legalidade, da razoabilidade e da proporcionalidade.
§ 2º No tocante à suspensão do benefício da meia-entrada mencionada no *caput* deste artigo, ficam revogadas as disposições em contrário.

Da Proteção à Marca

Art. 3º As autoridades estaduais deverão cooperar na investigação e repressão a atos ilícitos que infrinjam os direitos sobre os símbolos relacionados aos Jogos Olímpicos e Paraolímpicos de 2016, adotando procedimentos que garantam celeridade, agilidade e ampla defesa.
Parágrafo único. Para fins desta Lei, a expressão "símbolos relacionados aos Jogos Olímpicos e Paraolímpicos 2016" refere-se a:
I – todos os signos graficamente distintivos, bandeiras, lemas, emblemas e hinos criados pelo Comitê Olímpico Internacional (COI);

II – as denominações "Jogos Olímpicos", "Jogos Paraolímpicos", "Jogos Olímpicos Rio 2016", "Jogos Paraolímpicos Rio 2016", "XXXI Jogos Olímpicos", "Rio 2016", "Rio Olimpíadas", "Rio Olimpíadas 2016", "Rio Paraolimpíadas","Rio Paraolimpíadas 2016" e demais abreviações e variações;
III – o nome, o emblema, a bandeira, o hino, o lema e as marcas e outros símbolos do Comitê Organizador dos XXXI Jogos Olímpicos Rio 2016 e dos Jogos Paraolímpicos Rio 2016;
IV – os mascotes, marcas, tocha e outros símbolos relacionados aos XXXI Jogos Olímpicos e Rio 2016 e Jogos Paraolímpicos Rio 2016.

Da Utilização dos Espaços Publicitários e Combate ao Marketing de Emboscada

Art. 4º No período de realização dos Jogos Rio 2016 e em períodos antecedente e subseqüente, a serem definidos em regulamento próprio, ficará suspensa a veiculação de publicidade e propaganda em logradouro público ou que se exponha ao público, nas áreas de interesse dos Jogos Rio 2016, definidas também em regulamento.
§ 1º Aplica-se o disposto neste artigo à exposição de publicidade em veículos de transporte coletivo de passageiros e táxis.
§ 2º Excluem-se do disposto neste artigo os anúncios indicativos.

Art. 5º A suspensão mencionada no artigo anterior está condicionada a requerimento escrito do Comitê Organizador dos Jogos Rio 2016, devidamente fundamentado, com antecedência mínima de 180 (cento e oitenta) dias relativamente à data de abertura dos Jogos, a quem será facultada a opção de exclusividade na utilização dos referidos espaços publicitários, a preços equivalentes aqueles praticados em 2008, devidamente corrigidos monetariamente, e com o recolhimento da taxa devida..

Art. 6º Eventuais atos de concessão, permissão ou autorização de uso dos bens ou serviços estaduais, assim como suas prorrogações, que prevejam a veiculação de publicidade e as autorizações de publicidade e suas renovações deverão observar o disposto no *caput* do artigo 4º e o prazo de 180 (cento e oitenta) dias mencionado no artigo anterior.

Art. 7º Ficam mantidas as vedações à veiculação de publicidade previstas na legislação em vigor.

Art. 8º Não serão concedidas autorizações para atividade de comércio ambulante em áreas de interesse para a realização dos Jogos, a serem definidas em regulamento próprio.

Art. 9º Fica proibida à atividade de comércio ambulante a venda de produtos relacionados aos Jogos Olímpicos e Paraolímpicos de 2016.
Parágrafo único. O Governo do Distrito Federal exercerá a fiscalização do comércio mencionado neste artigo através do órgão competente.

Art. 10 As autoridades estaduais deverão cooperar na investigação e repressão de quaisquer medidas características de marketing de emboscada, assim denominada qualquer prática

publicitária voltada para tirar proveito do destaque de um determinado evento, sem a aquiescência das autoridades organizadoras.

Do Tráfego e do Transporte

Art. 11 Compete ao Governo do Distrito Federal, através da Secretaria de Estado de Transporte e nos limites de sua competência:
I – Organizar, dirigir e fiscalizar o tráfego de veículos em seu território e exercer o respectivo poder de polícia, durante a realização dos Jogos 2016;
II – legislar sobre o transporte urbano, determinar itinerário e os pontos de parada obrigatória de veículos de transporte coletivo e os pontos de estacionamento de táxis e demais veículos, fixar planilhas horários e itinerários nos pontos terminais de linhas de ônibus, objetivando a integração de suas atividades durante a realização dos Jogos 2016;
III – regular, licenciar, conceder, permitir ou autorizar e fiscalizar os serviços de veículos de aluguel;
IV – regulamentar e fiscalizar o transporte de excursionista no âmbito de seu território;
V - estabelecer e implantar, diretamente ou em cooperação com a União, política de educação para segurança do trânsito durante a realização dos Jogos 2016;
VI – organizar estatística geral de trânsito no Distrito Federal, definindo os dados a serem fornecidos pelos demais órgãos e promover sua divulgação, durante os Jogos 2016.
VII – implantar a operação da rede de faixas exclusivas, denominadas "Faixas de Tráfego Olímpicas", para uso exclusivo da organização dos jogos e seus participantes, sejam eles atletas ou profissionais envolvidos..

Meio Ambiente

Art. 12 O Governo do Distrito Federal implementará todos os requisitos exigidos pelo Comitê Olímpico Internacional, relacionados à estratégia ambiental e sustentável dos Jogos 2016 e confirma seu compromisso com o arcabouço de políticas e leis nacionais, além de protocolos internacionais, relacionadas à responsabilidade e proteção ao meio ambiente.
Parágrafo único. Ressalvados os limites de sua competência, bem como as atribuições e responsabilidades dos demais entes federados, caberá ao Distrito Federal:
I - desenvolver um programa ambiental integrado dos Jogos 2016, o qual entre outras iniciativas, concentrar-se-á em atividades específicas visando melhorar a qualidade das vias fluviais e do corpo hídrico urbano, especialmente daqueles próximos ou que sejam parte de instalações Olímpicas.
II - condicionar a implantação de instalações e atividades, efetiva ou potencialmente causadoras de alteração no meio ambiente e na qualidade de vida, à prévia elaboração de estudo de impacto ambiental, Relatório de Impacto Ambiental (Rima) e Impacto Ocupacional, que terão ampla publicidade, o qual será submetido ao órgão competente, ouvida a sociedade civil em audiências públicas e informando-se aos interessados que o solicitarem no prazo de dez dias;
III - não permitir, nas áreas de preservação permanente, atividades que contribuam para descaracterizar ou prejudicar seus atributos e funções essenciais, excetuadas aquelas destinadas a recuperá-las e assegurar sua proteção, mediante prévia autorização dos órgãos estaduais competentes;

Instalações

Art. 13 O Governo do Distrito Federal, nos limites de sua competência, atenderá ao plano apresentado na candidatura à sede dos Jogos 2016 e desenvolverá programas e projetos para aproveitamento posterior de todas as instalações dos Jogos, a fim de assegurar sua viabilidade a longo prazo e o benefício da comunidade.

Art. 14 As construções e instalações para os Jogos Rio 2016 observarão as regras de acessibilidade e funcionalidade para pessoas portadora de deficiência, previstas pelas normas e legislação vigentes, bem como as diretrizes do Comitê Olímpico Internacional (COI).

Garantias Financeiras

Art. 15 O Governo do Distrito Federal, observada a lei de responsabilidade fiscal, bem como os termos e limites de sua responsabilidade, a ser definida em instrumento próprio, promoverá a disponibilização, em favor do COJO, sem qualquer custo, de serviços de sua competência relacionados a:
I – segurança;
II – saúde e serviços médicos;
III – demais serviços governamentais.

Art. 16 Fica assegurada a inclusão, nos planos plurianuais futuros, nas leis de diretrizes orçamentárias e nas leis orçamentárias anuais, em todos os exercícios financeiros compreendidos entre 2009 e 2016, de dotações a viabilizar, financeiramente, os projetos contidos no dossiê de candidatura, imprescindíveis à realização dos Jogos 2016 em Brasília.
Parágrafo único. As dotações a que se referem o **caput** deste artigo terão por objetivo atender a investimentos relacionados a:
I – a área de saúde;
II – proteção ao meio ambiente;
III – transportes e vias públicas;
IV – construção e modernização de instalações desportivas;
V – medidas necessárias à sustentabilidade do esporte olímpico a ser realizado nesta cidade.

Das Disposições Gerais

Art. 17 Fica o Governo do Distrito Federal impedido de promover a realização de mega eventos abertos ao público entre os dias 28 de julho e 20 de agosto de 2016, visando, garantir a segurança do evento sem pôr em risco a realização dos Jogos 2016.
Parágrafo Único. Compreende-se como grandes eventos, para fins desta Lei Complementar, as atividades desportivas, recreativas, culturais ou artísticas, de caráter excepcional, realizadas em áreas públicas, com público igual ou superior a 15.000 (quinze mil pessoas).

Art. 18 O período compreendido entre os dias 03 e 13 de agosto de 2016 será de férias escolares nos estabelecimentos de ensino público estadual.

Art. 19 O Poder Executivo adotará as normas complementares que se façam necessárias à realização dos Jogos 2016, inclusive no que se refere:
I – aos serviços públicos de titularidade estadual;
II – à adoção de ações afirmativas para garantir a reprodução da diversidade racial brasileira na admissão de trabalhadores temporários, inclusive os portadores de necessidades especiais, para as atividades relacionadas aos Jogos 2016;
III – à implementação das faixas exclusivas nas vias públicas onde circularão os veículos credenciados que integrarão a frota dos Jogos 2016;
IV – à adoção de medidas a fim de que seja garantida a contratação temporária das pessoas portadoras de deficiência.
Parágrafo único. Caso venham a ocorrer contratações temporárias de trabalhadores por parte do Poder Executivo para as atividades relacionadas aos Jogos 2016, as vagas disponíveis deverão ser divulgadas através da Internet.

Disposições Finais

Art. 20 As disposições previstas neste diploma legal ficam condicionadas à nomeação da cidade do Rio de Janeiro, como sede dos Jogos Olímpicos e Paraolímpicos de 2016, sendo aplicada a partir da nomeação, em 02 de outubro de 2009.

Art. 21 Esta Lei entrará em vigor a partir de sua publicação e vigerá até o dia 31 de dezembro de 2016.

MENSAGEM
Nº. 406 **/08 -GAG** **Brasília,** 25 **de** novembro **de 2008.**

Excelentíssimo Senhor Presidente da Câmara Legislativa do Distrito Federal

Tenho a honra de submeter à elevada apreciação de Vossa Excelência o anexo Projeto de Lei que abre, nos termos do artigo 44 da Lei nº 4.008, de 30 de agosto de 2007, ao Orçamento Anual do Distrito Federal (Lei nº 4.073, de 28 de dezembro de 2007), crédito suplementar no valor de R$ 182.458.463,00 (cento e oitenta e dois milhões, quatrocentos e cinqüenta e oito mil, quatrocentos e sessenta e três reais), sendo:

- R$ 79.394.100,00 (setenta e nove milhões, trezentos e noventa e quatro mil e cem reais) em favor da Secretaria de Estado de Educação, destinados à ação Administração de Pessoal, visando ao pagamento da folha de pessoal referente ao mês de novembro/2008;

- R$ 40.260.363,00 (quarenta milhões, duzentos e sessenta mil e trezentos e sessenta e três reais) em favor do Fundo de Manutenção e Desenvolvimento da Educação Básica e Valorização dos Profissionais da Educação, destinados à ação Administração de Pessoal, visando ao pagamento da folha de pessoal referente ao mês de novembro/2008; e

- R$ 62.804.000,00 (sessenta e dois milhões, oitocentos e quatro mil reais) em favor do Fundo de Saúde do Distrito Federal, destinados à ação Administração de Pessoal, visando ao pagamento da folha de pessoal referente ao mês de novembro/2008.

Os recursos necessários ao atendimento do crédito decorrerão nos termos do art. 43, § 1º, inciso III, da Lei nº 4.320, de 17 de março de 1964, da anulação parcial e total de dotações orçamentárias consignadas ao vigente Orçamento.

Tendo em vista a impossibilidade de utilização do permissivo estabelecido no art. 8º, inciso I, alínea "a", da Lei nº 4.073, de 28 de dezembro de 2007, envio o Anexo Projeto de Lei à Câmara Legislativa do Distrito Federal.

Pela importância que a matéria se reveste, encareço urgência na apreciação do presente projeto de lei, como ora faculta o artigo 73 da Lei Orgânica do Distrito Federal.

JOSÉ ROBERTO ARRUDA
Governador do Distrito Federal

Excelentíssimo Senhor
Deputado **ALÍRIO NETO**
Digníssimo Presidente da Câmara Legislativa do Distrito Federal
N E S T A

E.M.
Nº 050 **/08-GAB/SEPLAG** **Brasília,** 25 **de** novembro **de 2008.**

Senhor Governador,

Tenho a honra de submeter à elevada apreciação de Vossa Excelência o anexo Projeto de Lei que abre, nos termos do artigo 44 da Lei nº 4.008, de 30 de agosto de 2007, ao Orçamento Anual do Distrito Federal (Lei nº 4.073, de 28 de dezembro de 2007), crédito suplementar no valor de R$ 182.458.463,00 (cento e oitenta e dois milhões, quatrocentos e cinqüenta e oito mil e quatrocentos e sessenta e três reais), sendo:

- R$ 79.394.100,00 (setenta e nove milhões, trezentos e noventa e quatro mil e cem reais) em favor da Secretaria de Estado de Educação, destinados à ação Administração de Pessoal, visando ao pagamento da folha de pessoal referente ao mês de novembro/2008;

- R$ 40.260.363,00 (quarenta milhões, duzentos e sessenta mil e trezentos e sessenta e três reais) em favor do Fundo de Manutenção e Desenvolvimento da Educação Básica e Valorização dos Profissionais da Educação, destinados à ação Administração de Pessoal, visando ao pagamento da folha de pessoal referente ao mês de novembro/2008; e

- **R$ 62.804.000,00 (sessenta e dois milhões, oitocentos e quatro mil reais) em favor do Fundo de Saúde do Distrito Federal, destinados à ação Administração de Pessoal, visando ao pagamento da folha de pessoal referente ao mês de novembro/2008.**

Os recursos necessários ao atendimento do crédito decorrerão, nos termos do art. 43, § 1º, inciso III, da Lei nº 4.320, de 17 de março de 1964, da anulação parcial e total de dotações orçamentárias consignadas ao vigente Orçamento.

Tendo em vista a impossibilidade de utilização do permissivo estabelecido no art. 8º, inciso I, alínea "a" da Lei nº 4.073, de 28 de dezembro de 2007, proponho o envio do Anexo Projeto de Lei à Câmara Legislativa do Distrito Federal.

Na oportunidade, renovo a Vossa Excelência protestos de elevada estima e consideração.

RICARDO PINHEIRO PENNA
Secretário de Planejamento e Gestão

Excelentíssimo Senhor
JOSÉ ROBERTO ARRUDA
Digníssimo Governador do Distrito Federal
N E S T A

GOVERNO DO DISTRITO FEDERAL
SECRETARIA DE PLANEJAMENTO E GESTÃO
SUBSECRETARIA DE PLANEJAMENTO E ORÇAMENTO

RESUMO DE CRÉDITO

PROJETO DE LEI	DATA	AC Nº
	24/11/2008	709

PROCESSO:
080.020.770/2008

INTERESSADO:	VALOR R$
Secretaria de Estado de Educação	79.394.100
Fundo de Manutenção e Desenvolvimento da Educação Básica e Valorização dos Profissionais da Educação	40.260.363
Fundo de Saúde do Distrito Federal	62.804.000
TOTAL R$	182.458.463

ASSUNTO:
CRÉDITO SUPLEMENTAR (anulação de dotações)
ANULAÇÃO:

FONTE DE RECURSOS:
100 - ORDINÁRIO NÃO VINCULADO
102 - COTA-PARTE DO FUNDO DE PARTICIPAÇÃO DOS MUNICÍPIOS
120 - DIRETAMENTE ARRECADADOS

FINALIDADE:
SE - PARA ATENDER AO PAGAMENTO DA FOLHA DE PESSOAL DO MÊS DE NOVEMBRO/2008
FUNDEB - PARA ATENDER AO PAGAMENTO DA FOLHA DE PESSOAL DO MÊS DE NOVEMBRO/2008
FUNSAÚDE - PARA ATENDER AO PAGAMENTO DA FOLHA DE PESSOAL DO MÊS DE NOVEMBRO/2008

ORIGEM DOS RECURSOS:
REMANEJAMENTO DE SALDOS DE DIVERSAS UNIDADES ORÇAMENTÁRIAS

LIMITE: (LEI 4.073, DE 28/12/2007) - 3108

RESPONSÁVEL PELA ELABORAÇÃO :
RESPONSÁVEL PELA CONFERÊNCIA : MARIA LÚCIA RIBEIRO
DIRETOR : PAULO SANTOS DE CARVALHO

PROJETO DE LEI Nº , DE DE PL 1088/2008

Abre crédito suplementar à Lei Orçamentária Anual do Distrito Federal, no valor de R$ 182.458.463,00 (cento e oitenta e dois milhões, quatrocentos e cinqüenta e oito mil, quatrocentos e sessenta e três reais), para reforço de dotações orçamentárias consignadas no vigente orçamento.

A CÂMARA LEGISLATIVA DO DISTRITO FEDERAL, decreta:
Art. 1º Fica aberto, nos termos do artigo nº 44 da Lei nº 4.008, de 30 de agosto de 2007, ao Orçamento Anual do Distrito Federal (Lei nº 4.073, de 28 de dezembro de 2007), para o exercício financeiro de 2008, crédito suplementar, no valor de R$ 182.458.463,00 (cento e oitenta e dois milhões, quatrocentos e cinqüenta e oito mil, quatrocentos e sessenta e três reais), para atender às programações orçamentárias constantes do Anexo II.
Art. 2º O crédito suplementar de que trata o artigo anterior será financiado, nos termos do art. 43, § 1º, inciso III da Lei nº 4.320, de 17 de março de 1964, da anulação parcial e total de dotações orçamentárias consignadas ao vigente Orçamento, conforme Anexo I.
Art. 3º Esta lei entra em vigor na data da sua publicação.
Art. 4º Revogam-se as disposições em contrário.

190

ANEXO I — R$ 1,00
CRÉDITO SUPLEMENTAR - REMANEJAMENTO DE DOTAÇÕES — CANCELAMENTO
ANEXO À LEI Nº
ÓRGÃO 11000 SECRETARIA DE ESTADO DE GOVERNO
UNIDADE 11103 REGIÃO ADMINISTRATIVA I - PLANO PILOTO
ORÇAMENTO FISCAL E DA SEGURIDADE SOCIAL

FUNC	PROGRAMÁTICA	PROGRAMA/AÇÃO/SUBTÍTULO/PRODUTO	REG	ESF	GND	MOD	UO	FTE	DOTAÇÃO
	0084	URBANIZAÇÃO							600 000
		PROJETOS							
15 451	0084 1110	EXECUÇÃO DE OBRAS DE URBANIZAÇÃO							600.000
15 451	0084 1110 6219	EXECUÇÃO DE OBRAS DE URBANIZAÇÃO NO PLANO PILOTO (EPP)	1	F	4	90	0	100	600 000
	0100	APOIO ADMINISTRATIVO							263 000
		ATIVIDADES							
04 122	0100 8517	MANUTENÇÃO DE SERVIÇOS ADMINISTRATIVOS GERAIS							263.000
04 122	0100 8517 0217	MANUTENÇÃO DE SERVIÇOS ADMINISTRATIVOS GERAIS DA ADMINISTRAÇÃO REGIONAL DO PLANO PILOTO	1	F	3	90	0	100	113 000
				F	3	91	0	100	85 000
				F	4	90	0	100	65 000
	0214	MODERNIZAÇÃO E ADEQUAÇÃO DO SUS/DF							81 000
		PROJETOS							
10 302	0214 1670	CONSTRUÇÃO DE POSTOS DE SAÚDE							81.000
10 302	0214 1670 5080	REFORMA DOS POSTOS DE SAÚDE NO PLANO PILOTO (EPP)	1	S	4	90	0	100	81 000
	0700	CIDADE LIMPA E URBANIZADA - GARANTIA DE BEM ESTAR SOCIAL							146 000
		ATIVIDADES							
15 452	0700 8508	MANUTENÇÃO DE ÁREAS URBANIZADAS E AJARDINADAS							146.000
15 452	0700 8508 4222	(***) MANUTENÇÃO DE AREAS URBANIZADAS E AJARDINADAS NO PLANO PILOTO	1	F	3	90	0	100	146 000
	1501	DEFESA E GARANTIA DOS DIREITOS HUMANOS							10 000
		ATIVIDADES							
14 421	1501 2426	MANUTENÇÃO DO PROGRAMA REINTEGRA CIDADÃO							10.000
14 421	1501 2426 0003	MANUTENÇÃO DO PROGRAMA REINTEGRA CIDADÃO NO PLANO PILOTO	1	F	3	91	0	100	10 000
	1900	JUVENTUDE E ESPORTES DE MÃOS DADAS COM O FUTURO							70 000
		OPERAÇÕES ESPECIAIS							
27 812	1900 9073	APOIO AO ESPORTE, EDUCAÇÃO FÍSICA E LAZER							70.000
27 812	1900 9073 6042	APOIO AO ESPORTE, EDUCAÇÃO FISICA E LAZER NO PLANO PILOTO	99	F	3	90	0	100	70 000
	4000	ESPORTE - MENTE E CORPO EM EQUILIBRIO							[illegible]
		ATIVIDADES							
27 812	4000 2033	PROMOÇÃO DE ATIVIDADES DESPORTIVAS							88.000
27 812	4000 2033 6227	PROMOÇÃO DE ATIVIDADES DESPORTIVAS NO PLANO PILOTO	1	F	3	90	0	100	[illegible]
		OPERAÇÕES ESPECIAIS							
27 812	4000 9073	APOIO AO ESPORTE, EDUCAÇÃO FÍSICA E LAZER							13.800
27 812	4000 9073 6220	APOIO AO ESPORTE, EDUCAÇÃO FISICA E LAZER NO PLANO PILOTO	1	F	3	90	0	100	[illegible]
TOTAL - FISCAL									[illegible]
TOTAL - SEGURIDADE									[illegible]
TOTAL - GERAL									[illegible]

(*) Prioridade LDO (**) Projeto em Andamento (***) Conservação de Patrimônio

191

ANEXO I — R$ 1,00
CRÉDITO SUPLEMENTAR - REMANEJAMENTO DE DOTAÇÕES — CANCELAMENTO
ANEXO À LEI Nº
ÓRGÃO 11000 SECRETARIA DE ESTADO DE GOVERNO
UNIDADE 11104 REGIÃO ADMINISTRATIVA II - GAMA
ORÇAMENTO FISCAL E DA SEGURIDADE SOCIAL

FUNC	PROGRAMÁTICA	PROGRAMA/AÇÃO/SUBTÍTULO/PRODUTO	REG	ESF	GND	MOD	UO	FTE	DOTAÇÃO
	0084	URBANIZAÇÃO							[illegible]
		PROJETOS							
15 451	0084 1101	IMPLANTAÇÃO DE VIAS E OBRAS COMPLEMENTARES DE URBANIZAÇÃO							192.000
15 451	0084 1101 6908	PAVIMENTAÇÃO ASFALTICA NOS SETORES LESTE, OESTE, SUL, NORTE E INDUSTRIAL DO GAMA	2	F	4	90	0	100	192 000
15 451	0084 1110	EXECUÇÃO DE OBRAS DE URBANIZAÇÃO							550.231
15 451	0084 1110 6241	EXECUÇÃO DE OBRAS DE URBANIZAÇÃO NO GAMA	2	F	4	90	0	100	160 231
15 451	0084 1110 7252	(EP) URBANIZAÇÃO AREAS PUBLICAS NAS QDS 17/48-ST LESTE; QDS 13,15/18-ST LESTE E QDS 14/50-ST LESTE	2	F	4	90	0	100	150.000
15 451	0084 1110 7253	(EP) REFORMA DO PARQUE INFANTIL DA PRAÇA LOURIVAL BANDEIRA (CINE ITAPOA) E PARQUE INFANTIL DA PRAÇA CASTELINHO	2	F	4	90	0	100	120.000
15 451	0084 1110 7256	(EP) CONSTRUÇÃO ESTACIONAMENTOS NA AVENIDA DOS PIONEIROS - SETOR SUL	2	F	4	90	0	100	120 000
	0169	PROMOÇÃO COMUNITÁRIA							200 000
		PROJETOS							
08 244	0169 1951	CONSTRUÇÃO DE CRECHES COMUNITÁRIAS							200.000
08 244	0169 1951 7297	(EP) CONSTRUÇÃO DE CRECHE COMUNITARIA NA AE 01 SETOR SUL DO GAMA	2	S	4	90	0	100	200 000
	3000	ADMINISTRANDO NOSSA CIDADE							70 000
		PROJETOS							
15 451	3000 3903	REFORMA DE PRÉDIOS E PRÓPRIOS							70.000
15 451	3000 3903 7870	(EP) REFORMA DA BIBLIOTECA MACHADO DE ASSIS	2	F	4	90	0	100	70.000
	3100	ILUMINANDO O DISTRITO FEDERAL							400 000
		PROJETOS							
25 451	3100 1763	AMPLIAÇÃO DO SISTEMA DE ILUMINAÇÃO PÚBLICA							200.000
25 451	3100 1763 7398	(EP) ILUMINAÇÃO DA VIA DE LIGAÇÃO GAMA/POLÍCIA RODOVIÁRIA	2	F	4	90	0	100	200.000
25 451	3100 5070	ILUMINAÇÃO CAMPOS FUTEBOL AMADOR NO GAMA(EP)							200.000
25 451	3100 5070 0001	(EP) ILUMINAÇÃO CAMPOS DE FUTEBOL AMADOR NO GAMA (EPP)	2	F	5	90	0	100	200 000
	4000	ESPORTE - MENTE E CORPO EM EQUILIBRIO							203 284
		PROJETOS							
27 812	4000 1745	CONSTRUÇÃO DE QUADRAS POLIESPORTIVAS							103.284
27 812	4000 1745 0262	CONSTRUÇÃO DE QUADRAS POLIESPORTIVAS NO GAMA	2	F	4	90	0	100	103 284
27 812	4000 3440	REFORMA DE QUADRAS DE ESPORTES							100.000
27 812	4000 3440 6905	REFORMA DE QUADRAS DE ESPORTE NOS S. SUL, LESTE, OESTE E NORTE DO GAMA	2	F	4	90	0	100	[illegible]
TOTAL - FISCAL									[illegible]
TOTAL - SEGURIDADE									[illegible]
TOTAL - GERAL									[illegible]

(*) Prioridade LDO (**) Projeto em Andamento (***) Conservação de Patrimônio

192

ANEXO I — R$ 1,00
CRÉDITO SUPLEMENTAR - REMANEJAMENTO DE DOTAÇÕES — CANCELAMENTO
ANEXO À LEI Nº
ÓRGÃO 11000 SECRETARIA DE ESTADO DE GOVERNO
UNIDADE 11106 REGIÃO ADMINISTRATIVA IV - BRAZLÂNDIA
ORÇAMENTO FISCAL E DA SEGURIDADE SOCIAL

FUNC	PROGRAMÁTICA	PROGRAMA/AÇÃO/SUBTÍTULO/PRODUTO	REG	ESF	GND	MOD	UO	FTE	DOTAÇÃO
	0100	APOIO ADMINISTRATIVO							30 375
		ATIVIDADES							
04 122	0100 8517	MANUTENÇÃO DE SERVIÇOS ADMINISTRATIVOS GERAIS							30.375
04 122	0100 8517 6984	MANUTENÇÃO DOS SERVIÇOS ADMINISTRATIVOS GERAIS DA ADMINISTRAÇÃO REGIONAL DE BRAZLÂNDIA	4	F	3	90	0	100	30 375
	0164	ESCOLA DE TODOS NÓS							100 000

			PROJETOS								
12 361	0164 1886		**REFORMA E AMPLIAÇÃO DE UNIDADE DO ENSINO MEDIO**								**100.000**
12 361	0164 1886 7830		(EP) CONSTRUÇÃO DE COBERTURA NAS QUADRAS DE ESPORTE DO CENTRO DE ENSINO DO INCRA 08	4	F	4	90	0	100		100.000
6000	ESPORTE MENTE E CORPO EM EQUILIBRIO										100.000
			PROJETOS								
27 812	4000 1066		**CONSTRUÇÃO DE COMPLEXO ESPORTIVO**								**100.000**
27 812	4000 1066 7273		(EP) CONSTRUÇÃO DE ARENA ESPORTIVA E CULTURAL NA ORLA DO LAGO	4	F	4	90	0	100		100.000
TOTAL - FISCAL											230.574
TOTAL - GERAL											230.574

(*) Prioridade LDO (**) Projeto em Andamento (***) Conservação de Patrimônio

193

ANEXO I — R$ 1,00

CREDITO SUPLEMENTAR - REMANEJAMENTO DE DOTAÇÕES

CANCELAMENTO

ANEXO A LEI Nº

ORGÃO 11000 SECRETARIA DE ESTADO DE GOVERNO

UNIDADE 11107 REGIÃO ADMINISTRATIVA V - SOBRADINHO

ORÇAMENTO FISCAL E DA SEGURIDADE SOCIAL

FUNC	PROGRAMATICA	PROGRAMA/AÇÃO/SUBTITULO/PRODUTO	REG	ESF	GND	MOD	USO	FTE	DOTAÇÃO
0100	APOIO ADMINISTRATIVO								49.368
		ATIVIDADES							
04 122	0100 8517	**MANUTENÇÃO DE SERVIÇOS ADMINISTRATIVOS GERAIS**							**49.368**
04 122	0100 8517 6364	MANUTENÇÃO DE SERVIÇOS ADMINISTRATIVOS GERAIS DA ADMINISTRAÇÃO REGIONAL DE SOBRADINHO	5	F	3	90	0	100	49.368
3166	ESCOLA DE TODOS NOS								100.000
		PROJETOS							
12 361	0164 3276	**REFORMA E AMPLIAÇÃO DE UNIDADES DO ENSINO FUNDAMENTAL**							**100.000**
12 361	0164 3276 7267	(EP) CONSTRUÇÃO DE QUADRA POLIESPORTIVA DA ESCOLA ALLAN KARDEC INSTITUTO JERÔNIMO COUTINHO	5	F	4	50	0	100	100.000
1300	DIFUSÃO E PROMOÇÃO CULTURAL								100.000
		PROJETOS							
15 452	1300 5968	**CONSTRUÇÃO DE ESPAÇO CULTURAL**							**100.000**
15 452	1300 5968 7239	(EP) CONSTRUÇÃO DA BIBLIOTECA DO INSTITUTO VITORIA REGIA, EM SOBRADINHO	5	F	4	50	0	100	100.000
6000	ESPORTE MENTE E CORPO EM EQUILIBRIO								50.000
		PROJETOS							
27 812	4000 1748	**CONSTRUÇÃO DE QUADRAS POLIESPORTIVAS**							**50.000**
27 812	4000 1748 7127	(EP) CONSTRUÇÃO DE QUADRA POLIESPORTIVA NA VILA RABELO II	5	F	5	90	0	100	50.000
TOTAL - FISCAL									299.368
TOTAL - GERAL									299.368

(*) Prioridade LDO (**) Projeto em Andamento (***) Conservação de Patrimônio

194

ANEXO I — R$ 1,00

CRÉDITO SUPLEMENTAR - REMANEJAMENTO DE DOTAÇÕES

CANCELAMENTO

ANEXO À LEI Nº

ORGÃO : 11000 SECRETARIA DE ESTADO DE GOVERNO

UNIDADE : 11108 REGIÃO ADMINISTRATIVA VI - PLANALTINA

ORÇAMENTO FISCAL E DA SEGURIDADE SOCIAL

FUNC.	PROGRAMÁTICA	PROGRAMA/AÇÃO/SUBTÍTULO/PRODUTO	REG	ESF	GND	MOD	USO	FTE	DOTAÇÃO
0084	URBANIZAÇÃO								100.000
		PROJETOS							
15 452	0084 5163	**IMPLANTAÇÃO DE OBRAS DE INFRA-ESTRUTURA E URBANIZAÇÃO DA REGIÃO DE FONTE ALTA NORTE NO GAMA(EP)**							**100.000**
15 452	0084 5163 7271	(EP) SANEAMENTO BÁSICO, RECAPEAMENTO ASFÁLTICO E IMPLANTAÇÃO DE INFRA-ESTRUTURA NOS CONDOMÍNIOS CACHOEIRA, SAMAUMA E NOSSO LAR.	6	F	4	90	0	100	100.000
0100	APOIO ADMINISTRATIVO								49.932
		ATIVIDADES							
04 122	0100 8517	**MANUTENÇÃO DE SERVIÇOS ADMINISTRATIVOS GERAIS**							**49.932**
04 122	0100 8517 6380	MANUTENÇÃO DE SERVIÇOS ADMINISTRATIVOS GERAIS DA ADMINISTRAÇÃO REGIONAL DE PLANALTINA	6	F	3	90	0	100	49.932
0169	PROMOÇÃO COMUNITÁRIA								250.000
		PROJETOS							
08 241	0169 7294	**CONSTRUÇÃO DE CENTRO DE CONVIVÊNCIA DE IDOSOS**							**250.000**
08 241	0169 7294 7785	(EP) CONSTRUÇÃO DE CENTRO DE CONVIVÊNCIA DE IDOSOS EM BURITIS IV EM PLANALTINA	6	S	4	90	0	100	250.000
TOTAL - FISCAL									149.932
TOTAL - SEGURIDADE									250.000
TOTAL - GERAL									399.932

(*) Prioridade LDO (**) Projeto em Andamento (***) Conservação de Patrimônio

(EP) Emendas Parlamentares ao PLOA (EPP) Emendas Parlamentares às Prioridades do PLDO

195

ANEXO I — R$ 1,00

CRÉDITO SUPLEMENTAR - REMANEJAMENTO DE DOTAÇÕES

CANCELAMENTO

ANEXO A LEI Nº

ORGÃO 11000 SECRETARIA DE ESTADO DE GOVERNO

UNIDADE 11110 REGIÃO ADMINISTRATIVA XII - NÚCLEO BANDEIRANTE

ORÇAMENTO FISCAL E DA SEGURIDADE SOCIAL

FUNC	PROGRAMATICA	PROGRAMA/AÇÃO/SUBTITULO/PRODUTO	REG	ESF	GND	MOD	USO	FTE	DOTAÇÃO
0100	APOIO ADMINISTRATIVO								104.766
		ATIVIDADES							
04 122	0100 8517	**MANUTENÇÃO DE SERVIÇOS ADMINISTRATIVOS GERAIS**							**104.766**
04 122	0100 8517 6448	MANUTENÇÃO DE SERVIÇOS ADMINISTRATIVOS GERAIS DA ADMINISTRAÇÃO REGIONAL DO NÚCLEO BANDEIRANTE	8	F	3	90	0	100	104.766
TOTAL - FISCAL									104.766
TOTAL - GERAL									104.766

(*) Prioridade LDO (**) Projeto em Andamento (***) Conservação de Patrimônio

196

ANEXO I — R$ 1,00

CREDITO SUPLEMENTAR - REMANEJAMENTO DE DOTAÇÕES

CANCELAMENTO

ANEXO A LEI Nº

ORGÃO 11000 SECRETARIA DE ESTADO DE GOVERNO

UNIDADE 11111 REGIÃO ADMINISTRATIVA XIII - CEILÂNDIA

ORÇAMENTO FISCAL E DA SEGURIDADE SOCIAL

FUNC	PROGRAMATICA	PROGRAMA/AÇÃO/SUBTITULO/PRODUTO	REG	ESF	GND	MOD	USO	FTE	DOTAÇÃO
0084	URBANIZAÇÃO								750.000
		PROJETOS							
15 451	0084 1110	**EXECUÇÃO DE OBRAS DE URBANIZAÇÃO**							**500.000**
15 451	0084 1110 6948	EXECUÇÃO DE OBRAS DE URBANIZAÇÃO EM CEILÂNDIA	9	F	4	90	0	100	500.000
15 451	0084 1110 7246	(EP) CONSTRUÇÃO ESTACIONAMENTOS NOS CANTEIROS CENTRAIS DAS AVENIDAS PS, PN E PSUL	9	F	4	90	0	100	200.000
15 451	0084 1110 7249	(EP) URBANIZAÇÃO DOS BECOS DAS ENTREQUADRAS DO SETOR P SUL	9	F	4	90	0	100	200.000
15 451	**0084 1900**	**CONSTRUÇÃO DE PRAÇA PÚBLICA**							**150.000**
15 451	0084 1900 7658	(EP) CONSTRUÇÃO DE PRAÇA PUBLICA NA QNN 40	9	F	4	90	0	100	50.000
0164	ESCOLA DE TODOS NOS								30.000
		PROJETOS							
12 367	0164 3273	**REFORMA E AMPLIAÇÃO DE UNIDADES DA EDUCAÇÃO ESPECIAL**							**100.000**
12 367	0164 3273 7488	(EP) REFORMA DO CENTRO DE ENSINO ESPECIAL I DA CEILANDIA	9	F	4	90	0	100	100.000
0169	PROMOÇÃO COMUNITÁRIA								190.000
		PROJETOS							
15 452	0169 1951	**CONSTRUÇÃO DE CRECHES COMUNITÁRIAS**							**100.000**
15 452	0169 1951 6504	CONSTRUÇÃO DE CRECHES COMUNITARIAS NA CEILANDIA (EPP)	9	F	4	90	0	100	60.000
15 452	0169 1951 7660	(EP) CONSTRUÇÃO DE CRECHE COMUNITARIA NO CONDOMINIO SOL NASCENTE	9	F	4	90	0	100	40.000
2400	TRANSPORTE SEGURO								100.000
		PROJETOS							
15 451	2800 3689	**REFORMA DE TERMINAL RODOVIÁRIO**							**100.000**
15 451	2800 3689 7280	(EP) REFORMA DO TERMINAL RODOVIÁRIO DO SETOR P SUL, CEILÂNDIA	9	F	4	90	0	100	100.000
3600	ADMINISTRANDO NOSSA CIDADE								150.000
		PROJETOS							
15 451	3000 3247	**REFORMA DE FEIRAS**							**150.000**
15 451	3000 3247 7757	EXPANSÃO E REFORMA DA FEIRA DO PRODUTOR DO P NORTE	9	F	4	90	0	100	150.000
6000	ESPORTE MENTE E CORPO EM EQUILIBRIO								372.525
		PROJETOS							
15 451	4000 3440	**REFORMA DE QUADRAS DE ESPORTES**							**150.000**
15 451	4000 3440 7659	(EP) REFORMA DA QUADRA POLIESPORTIVA DA QUADRA QNN 26/28	9	F	4	90	0	100	150.000
15 812	4000 7112	**CONSTRUÇÃO DE GINASIO DE ESPORTE**							**22.525**
15 812	4000 7112 [illegible]	CONSTRUÇÃO DE GINASIO DE ESPORTE EM CEILANDIA (EPP)	9	F	4	90	0	100	22.525
27 812	4000 1745	**CONSTRUÇÃO DE QUADRAS POLIESPORTIVAS**							**200.000**
27 812	4000 1745 7277	(EP) CONSTRUÇÃO DE QUADRA POLIESPORTIVA E PRAÇA NA QNM 16, EXPANSÃO DO SETOR G	9	F	4	90	0	100	100.000
27 812	4000 1745 7278	(EP) CONSTRUÇÃO DE QUADRA POLIESPORTIVA E PRAÇA NA QNG 20, EXPANSÃO DO SETOR G	9						

197

ANEXO I — R$ 1,00

CREDITO SUPLEMENTAR - REMANEJAMENTO DE DOTAÇÕES

CANCELAMENTO

ANEXO A LEI Nº

ORGÃO 11000 SECRETARIA DE ESTADO DE GOVERNO

UNIDADE 11113 REGIÃO ADMINISTRATIVA IX - CEILÂNDIA

ORÇAMENTO FISCAL E DA SEGURIDADE SOCIAL

FUNC	PROGRAMATICA	PROGRAMA/AÇÃO/SUBTITULO/PRODUTO	REG	ESF	GND	MOD	USO	FTE	DOTAÇÃO
				F	4	90	0	100	100.000
TOTAL - FISCAL									1.612.525
TOTAL - GERAL									1.612.525

(*) Prioridade LDO (**) Projeto em Andamento (***) Conservação de Patrimônio

198

ANEXO I — R$ 1,00

CREDITO SUPLEMENTAR - REMANEJAMENTO DE DOTAÇÕES

CANCELAMENTO

ANEXO A LEI Nº

ORGÃO 11000 SECRETARIA DE ESTADO DE GOVERNO

UNIDADE 11112 REGIÃO ADMINISTRATIVA X - GUARA

ORÇAMENTO FISCAL E DA SEGURIDADE SOCIAL

FUNC	PROGRAMATICA	PROGRAMA/AÇÃO/SUBTITULO/PRODUTO	REG	ESF	GND	MOD	USO	FTE	DOTAÇÃO
0084	URBANIZAÇÃO								300.000
		PROJETOS							
15 451	0084 1110	**EXECUÇÃO DE OBRAS DE URBANIZAÇÃO**							**200.000**
15 451	0084 1110 7286	(EP) RECAPEAMENTO ASFALTICO DA QE 36, CONJUNTO F, COMERCIO LOCAL	10	F	4	90	0	100	100.000
15 451	0084 1110 7288	(EP) REFORMA DO PAROLE INFANTIL DA FEIRA DO GUARA	10	F	4	90	0	100	100.000
15 451	**0084 3902**	**REFORMA DE PRAÇA PÚBLICA**							**100.000**
15 451	0084 3902 7287	(EP) REFORMA DA PRAÇA DA QE 19	10	F	4	90	0	100	100.000
1300	DIFUSÃO E PROMOÇÃO CULTURAL								50.000
		PROJETOS							
13 392	**1300 5463**	**PROMOÇÃO DE EVENTOS RELIGIOSOS**							**50.000**
13 392	1300 5463 7836	(EP) APOIO A REALIZAÇÃO DA VIA SACRA DO GUARÁ	10	F	3	50	0	100	50.000
3100	ILUMINANDO O DISTRITO FEDERAL								80.000
		PROJETOS							
25 451	**3100 1783**	**AMPLIAÇÃO DO SISTEMA DE ILUMINAÇÃO PUBLICA**							**80.000**
25 451	3100 1783 6554	AMPLIAÇÃO DO SISTEMA DE ILUMINAÇÃO PUBLICA NO GUARA	10	F	4	90	0	120	80.000
6000	ESPORTE MENTE E CORPO EM EQUILIBRIO								30.000
		OPERAÇÕES ESPECIAIS							
27 813	**4000 9073**	**APOIO AO ESPORTE, EDUCAÇÃO FISICA E LAZER**							**30.000**
27 813	4000 9073 7468	(EP) CONSTRUÇÃO DO PARQUE INFANTIL NO FINAL DO CONJUNTO C, DA QE-24, DO GUARA II	10	F	4	90	0	100	30.000
4400	CIDADE DOS PAROLES								55.000

FUNC PROGRAMATICA		PROGRAMA/AÇÃO/SUBTITULO/PRODUTO	REG	ESF	GND	MOD	USO	FTE	DOTAÇÃO
		PROJETOS							
18 451	4400 5083	REVITALIZAÇÃO E MANUTENÇÃO DE PARQUES(EP)							55.000
15 451	4400 5183 7647	(EP) CONSTRUÇÃO DE ÁREAS DE LAZER NO PARQUE DO GUARÁ	10	F	4	90	0	100	55.000
TOTAL - FISCAL									524.000
TOTAL - GERAL									524.000

(*) Prioridade LDO (**) Projeto em Andamento (***) Conservação de Patrimônio

199

ANEXO I — R$ 1,00

CRÉDITO SUPLEMENTAR - REMANEJAMENTO DE DOTAÇÕES — CANCELAMENTO

ANEXO À LEI Nº

ÓRGÃO 11000 SECRETARIA DE ESTADO DE GOVERNO

UNIDADE 11113 REGIÃO ADMINISTRATIVA XI - CRUZEIRO

ORÇAMENTO FISCAL E DA SEGURIDADE SOCIAL

FUNC PROGRAMATICA		PROGRAMA/AÇÃO/SUBTITULO/PRODUTO	REG	ESF	GND	MOD	USO	FTE	DOTAÇÃO
1501		DEFESA E GARANTIA DOS DIREITOS HUMANOS							30.375
		ATIVIDADES							
14 421	1501 2406	MANUTENÇÃO DO PROGRAMA REINTEGRA CIDADÃO							30.375
14 421	1501 2406 4046	MANUTENÇÃO DO PROGRAMA REINTEGRA CIDADÃO NO CRUZEIRO	11	F	3	91	0	100	30.375
TOTAL - FISCAL									30.375
TOTAL - GERAL									30.375

(*) Prioridade LDO (**) Projeto em Andamento (***) Conservação de Patrimônio

200

ANEXO I — R$ 1,00

CRÉDITO SUPLEMENTAR - REMANEJAMENTO DE DOTAÇÕES — CANCELAMENTO

ANEXO À LEI Nº

ÓRGÃO 11000 SECRETARIA DE ESTADO DE GOVERNO

UNIDADE 11114 REGIÃO ADMINISTRATIVA XII - SAMAMBAIA

ORÇAMENTO FISCAL E DA SEGURIDADE SOCIAL

FUNC PROGRAMATICA		PROGRAMA/AÇÃO/SUBTITULO/PRODUTO	REG	ESF	GND	MOD	USO	FTE	DOTAÇÃO
0084		URBANIZAÇÃO							323.902
		PROJETOS							
15 451	0084 1110	EXECUÇÃO DE OBRAS DE URBANIZAÇÃO							223.902
15 451	0084 1110 7563	(EP) EXECUÇÃO DE OBRAS DE URBANIZAÇÃO EM SAMAMBAIA	12	F	4	90	0	100	223.902
15 451	0084 3902	REFORMA DE PRAÇA PÚBLICA							100.000
15 451	0084 3902 7568	(EP) REFORMA DE PRAÇAS EM SAMAMBAIA	12	F	4	90	0	100	100.000
0169		PROMOÇÃO COMUNITÁRIA							200.000
		PROJETOS							
15 451	0169 3246	CONSTRUÇÃO DE CENTRO COMUNITÁRIO							200.000
15 451	0169 3246 7570	(EP) CONSTRUÇÃO DO CENTRO COMUNITÁRIO DA JUVENTUDE	12	F	4	90	0	100	200.000
3000		ADMINISTRANDO NOSSA CIDADE							100.000
		PROJETOS							
15 451	3000 3247	REFORMA DE FEIRAS							100.000
15 451	3000 3247 7569	(EP) REFORMA E AMPLIAÇÃO DE FEIRAS EM SAMAMBAIA	12	F	4	90	0	100	100.000
4400		CIDADE DOS PARQUES							300.000
		PROJETOS							
18 541	4400 5183	REVITALIZAÇÃO E MANUTENÇÃO DE PARQUES(EP)							300.000
18 541	4400 5183 7566	(EP) REVITALIZAÇÃO DO PARQUE 3 MENINAS	12	F	4	90	0	100	300.000
TOTAL - FISCAL									823.902
TOTAL - GERAL									823.902

(*) Prioridade LDO (**) Projeto em Andamento (***) Conservação de Patrimônio

201

ANEXO I — R$ 1,00

CRÉDITO SUPLEMENTAR - REMANEJAMENTO DE DOTAÇÕES — CANCELAMENTO

ANEXO À LEI Nº

ÓRGÃO 11000 SECRETARIA DE ESTADO DE GOVERNO

UNIDADE 11115 REGIÃO ADMINISTRATIVA XIII - SANTA MARIA

ORÇAMENTO FISCAL E DA SEGURIDADE SOCIAL

FUNC PROGRAMATICA		PROGRAMA/AÇÃO/SUBTITULO/PRODUTO	REG	ESF	GND	MOD	USO	FTE	DOTAÇÃO
0084		URBANIZAÇÃO							450.000
		PROJETOS							
15 451	0084 1110	EXECUÇÃO DE OBRAS DE URBANIZAÇÃO							250.000
15 451	0084 1110 7308	(EP) ASFALTAMENTO DAS QUADRAS 120 A 123 DE SANTA MARIA	13	F	4	90	0	100	100.000
15 451	0084 1110 7309	(EP) URBANIZAR O PARQUE URBANO DA AVENIDA CENTRAL DE SANTA MARIA	13	F	4	90	0	100	100.000
15 451	0084 1110 7310	(EP) CONSTRUÇÃO DE ESTACIONAMENTO ENTRE OS CONJUNTOS "H", "F", "G", "M" DA QUADRA 116 DE SANTA MARIA	13	F	4	90	0	100	50.000
15 451	0084 1950	CONSTRUÇÃO DE PRAÇA PÚBLICA							100.000
15 451	0084 1950 7105	(EP) CONSTRUÇÃO DE PRAÇAS NA QR 207/307 E QD 214 - SANTA MARIA	13	F	4	90	0	100	100.000
15 451	0084 5102	OBRAS DE PAVIMENTAÇÃO E URBANIZAÇÃO DOS CONDOMÍNIOS(EP)							100.000
15 451	0084 5102 7104	(EP) ASFALTAMENTO DOS CONDOMÍNIOS DA REGIÃO DE SANTA MARIA	13	F	4	90	0	100	100.000
0100		APOIO ADMINISTRATIVO							34.241
		ATIVIDADES							
04 122	0100 8517	MANUTENÇÃO DE SERVIÇOS ADMINISTRATIVOS GERAIS							34.241
04 122	0100 8517 6640	MANUTENÇÃO DE SERVIÇOS ADMINISTRATIVOS GERAIS DA ADMINISTRAÇÃO REGIONAL DE SANTA MARIA	13	F	3	90	0	100	34.241
1300		DIFUSÃO E PROMOÇÃO CULTURAL							257.000
		ATIVIDADES							
13 392	1300 2007	PROMOÇÃO DE ATIVIDADES CULTURAIS							207.000
13 392	1300 2007 7346	(EP) REALIZAÇÃO DA XVIII FASANTA	13	F	3	90	0	100	207.000
13 392	1300 6324	REALIZAÇÃO DE EVENTOS CULTURAIS E RELIGIOSOS(EP)							50.000
13 392	1300 6324 7005	(EP) APOIO À REALIZAÇÃO DO EVENTO "FESTA CULTURAL DO FORRÓ" DE SANTA MARIA	13	F	3	90	0	100	50.000
3000		ADMINISTRANDO NOSSA CIDADE							544.105
		PROJETOS							
15 451	3000 1984	CONSTRUÇÃO DE PRÉDIOS E PRÓPRIOS							300.000
15 451	3000 1984 7980	(EP) CONSTRUÇÃO DE EQUIPAMENTOS PÚBLICOS NO CONDOMÍNIO PORTO RICO - SANTA MARIA	13	F	4	90	0	100	300.000
15 451	3000 3247	REFORMA DE FEIRAS							40.000
15 451	3000 3247 6717	REFORMA DE FEIRAS EM SANTA MARIA (EPP)	13	F	4	90	0	100	40.000
15 451	3000 3364	CONSTRUÇÃO DE EDIFÍCIO SEDE							204.105
15 451	[illegible]	CONSTRUÇÃO DE EDIFÍCIO SEDE EM SANTA MARIA (EPP)	13	F	4	90	0	100	204.105
4600		ESPORTE - MENTE E CORPO EM EQUILÍBRIO							[illegible]
		PROJETOS							
27 812	4600 3313	CONSTRUÇÃO DE ESTÁDIO DE FUTEBOL							20.533
27 812	4600 3313 6037	CONSTRUÇÃO DE ESTÁDIO DE FUTEBOL EM SANTA MARIA	13	F	4	90	0	100	20.533
27 812	4600 3440	REFORMA DE QUADRAS DE ESPORTES							80.000
27 812	[illegible]	[illegible] QUADRA [illegible] DE SANTA	13						

202

ANEXO I — R$ 1,00

CRÉDITO SUPLEMENTAR - REMANEJAMENTO DE DOTAÇÕES — CANCELAMENTO

ANEXO À LEI Nº

ÓRGÃO 11000 SECRETARIA DE ESTADO DE GOVERNO

UNIDADE 11115 REGIÃO ADMINISTRATIVA XIII - SANTA MARIA

ORÇAMENTO FISCAL E DA SEGURIDADE SOCIAL

FUNC PROGRAMATICA		PROGRAMA/AÇÃO/SUBTITULO/PRODUTO	REG	ESF	GND	MOD	USO	FTE	DOTAÇÃO
		MARIA SUL		F	4	90	0	100	80.000
TOTAL - FISCAL									1.385.879
TOTAL - GERAL									1.385.879

(*) Prioridade LDO (**) Projeto em Andamento (***) Conservação de Patrimônio

203

ANEXO I — R$ 1,00

CRÉDITO SUPLEMENTAR - REMANEJAMENTO DE DOTAÇÕES — CANCELAMENTO

ANEXO À LEI Nº

ÓRGÃO 11000 SECRETARIA DE ESTADO DE GOVERNO

UNIDADE 11116 REGIÃO ADMINISTRATIVA XIV - SÃO SEBASTIÃO

ORÇAMENTO FISCAL E DA SEGURIDADE SOCIAL

FUNC PROGRAMATICA		PROGRAMA/AÇÃO/SUBTITULO/PRODUTO	REG	ESF	GND	MOD	USO	FTE	DOTAÇÃO
0084		URBANIZAÇÃO							400.000
		PROJETOS							
15 451	0084 1110	EXECUÇÃO DE OBRAS DE URBANIZAÇÃO							150.000
15 451	0084 1110 7510	(EP) CONSTRUÇÃO DE CALÇADAS EM DIVERSOS LOCAIS DE SÃO SEBASTIÃO	14	F	4	90	0	100	150.000
15 451	0084 1950	CONSTRUÇÃO DE PRAÇA PÚBLICA							250.000
15 451	0084 1950 7511	(EP) CONSTRUÇÃO DE PRAÇAS PÚBLICAS NO BAIRRO RESIDENCIAL OESTE EM SÃO SEBASTIÃO	14	F	4	90	0	100	250.000
0169		PROMOÇÃO COMUNITÁRIA							100.000
		PROJETOS							
15 451	0169 1170	CONSTRUÇÃO DO SALÃO COMUNITÁRIO							100.000
15 451	0169 1170 7283	(EP) CONSTRUÇÃO DO SALÃO COMUNITÁRIO ENTRE O BOSQUE E O BELA VISTA, RUA 27	14	F	4	90	0	100	100.000
1300		DIFUSÃO E PROMOÇÃO CULTURAL							40.700
		ATIVIDADES							
13 392	1300 2007	PROMOÇÃO DE ATIVIDADES CULTURAIS							40.700
13 392	1300 2007 6678	PROMOÇÃO DE ATIVIDADES CULTURAIS EM SÃO SEBASTIÃO	14	F	3	90	0	100	40.700
3000		ADMINISTRANDO NOSSA CIDADE							300.000
		PROJETOS							
15 452	3000 7258	REFORMA DE FEIRA PERMANENTE							300.000
15 452	3000 7258 7642	(EP) REFORMA DA FEIRA PERMANENTE DE SÃO SEBASTIÃO	14	F	4	90	0	100	300.000
4400		CIDADE DOS PARQUES							500.000
		PROJETOS							
18 541	4400 5183	REVITALIZAÇÃO E MANUTENÇÃO DE PARQUES(EP)							500.000
18 541	4400 5183 7043	(EP) REVITALIZAÇÃO E MANUTENÇÃO DO PARQUE AMBIENTAL DO BOSQUE DE SÃO SEBASTIÃO	14	F	4	90	0	100	500.000
TOTAL - FISCAL									1.340.700
TOTAL - GERAL									1.340.700

(*) Prioridade LDO (**) Projeto em Andamento (***) Conservação de Patrimônio

204

ANEXO I — R$ 1,00

CRÉDITO SUPLEMENTAR - REMANEJAMENTO DE DOTAÇÕES — CANCELAMENTO

ANEXO À LEI Nº

ÓRGÃO 11000 SECRETARIA DE ESTADO DE GOVERNO

UNIDADE 11117 REGIÃO ADMINISTRATIVA XV - RECANTO DAS EMAS

ORÇAMENTO FISCAL E DA SEGURIDADE SOCIAL

FUNC PROGRAMATICA		PROGRAMA/AÇÃO/SUBTITULO/PRODUTO	REG	ESF	GND	MOD	USO	FTE	DOTAÇÃO
0084		URBANIZAÇÃO							350.000
		PROJETOS							
15 451	0084 1110	EXECUÇÃO DE OBRAS DE URBANIZAÇÃO							350.000
15 451	0084 1110 7511	(EP) CONSTRUÇÃO DE CALÇADAS NA DF 341 DO NÚCLEO RURAL CASA GRANDE	15	F	4	90	0	100	50.000
15 451	0084 1110 7777	(EP) CONSTRUÇÃO DE PISTA DE COOPER NA AVENIDA VARGEM DA BENÇÃO	15	F	4	90	0	100	300.000
0100		APOIO ADMINISTRATIVO							41.035
		ATIVIDADES							
04 122	0100 8517	MANUTENÇÃO DE SERVIÇOS ADMINISTRATIVOS GERAIS							41.035
04 122	0100 8517 6704	MANUTENÇÃO DE SERVIÇOS ADMINISTRATIVOS GERAIS DA ADMINISTRAÇÃO REGIONAL DO RECANTO DAS EMAS	15	F	3	90	0	100	41.035
0164		ESCOLA DE TODOS NÓS							60.000

PROJETOS

12 361 4004 2070 [illegible]

12 361 4004 2220 7004 (EP) AMPLIAÇÃO DA ESCOLA CLASSE GRANJA GRANDE 15 F 4 90 0 100

1100 INFRAESTRUTURA COMUNITÁRIA

PROJETOS

08 243 4009 2320 [illegible]

08 243 4009 2320 7267 (EP) CONSTRUÇÃO DE BIBLIOTECA NO RECANTO DAS EMAS 15

1000 FORTALECIMENTO DAS FAMÍLIAS DE BAIXA RENDA

ATIVIDADES

08 244 1000 2004 [illegible]

08 244 1000 2004 7261 (EP) APOIO AO MOVIMENTO ORGANIZADO DAS FAMÍLIAS SEM TETO DO RECANTO DAS EMAS 15

1000 JUVENTUDE, ESPORTES E MÃO DADAS COM O PLTURA

ATIVIDADES

27 692 1000 2000 [illegible]

27 812 1000 2000 7215 (EP) EXCURSÃO RURAL DO MEIO RURAL CASA GRANDE 15

2000 TRANSPORTE REGULAR

PROJETOS

26 782 2000 1070 [illegible]

26 782 [illegible] (EP) CONTINUAÇÃO DA PAVIMENTAÇÃO DA VIA PARQUE DA AV. CONTORNO DO RECANTO DAS EMAS

F 4 90 0 100

1000 ESPORTE, LAZER E CORPO EM EQUILÍBRIO

PROJETOS

27 812 4000 1745 [illegible]

27 812 4000 1745 7570 (EP) CONSTRUÇÃO DE QUADRA POLIESPORTIVA NA ÁREA ENTRE OS CONJUNTOS A E F DO RECANTO DAS EMAS 15

27 812 [illegible] (EP) CONSTRUÇÃO DE QUADRA POLIESPORTIVA

F 4 90 0 100

27 812 4000 2000 REFORMA DE QUADRAS DE ESPORTES

27 812 4000 2000 7017 (EP) ILUMINAÇÃO DE QUADRA POLIESPORTIVA DO QUADRA 1 DO RECANTO 100 000

205

ANEXO I R$ 1,00

CRÉDITO SUPLEMENTAR - REMANEJAMENTO DE DOTAÇÕES

CANCELAMENTO

ANEXO À LEI Nº

ÓRGÃO 11000 SECRETARIA DE ESTADO DE GOVERNO

UNIDADE 11117 REGIÃO ADMINISTRATIVA XV RECANTO DAS EMAS

ORÇAMENTO FISCAL E DA SEGURIDADE SOCIAL

FUNC	PROGRAMATICA	PROGRAMA AÇÃO SUBTÍTULO PRODUTO	RESERVA	GRUPO NO DESP	MODALIDADE	FONTE	DOTAÇÃO
		DAS EMAS		F 4 90 0 100			100 000
TOTAL - FISCAL							410 025
TOTAL - SEGURIDADE							80 000
TOTAL - GERAL							490 025

(*) Prioridade LDO (**) Projeto em Andamento (***) Conservação de Patrimônio

206

ANEXO I R$ 1,00

CRÉDITO SUPLEMENTAR - REMANEJAMENTO DE DOTAÇÕES

CANCELAMENTO

ANEXO À LEI Nº

ÓRGÃO 11000 SECRETARIA DE ESTADO DE GOVERNO

UNIDADE 11119 REGIÃO ADMINISTRATIVA XVI - LAGO SUL

ORÇAMENTO FISCAL E DA SEGURIDADE SOCIAL

FUNC	PROGRAMATICA	PROGRAMA AÇÃO SUBTÍTULO PRODUTO	RESERVA	GRUPO NO DESP	MODALIDADE	FONTE	DOTAÇÃO
1004	URBANIZAÇÃO						107 013
		PROJETOS					
15 451	1004 1110	EXECUÇÃO DE OBRAS DE URBANIZAÇÃO					107 013
15 451	1004 1110 6731	EXECUÇÃO DE OBRAS DE URBANIZAÇÃO NO LAGO SUL	16	F 4 90 0 100			107 013
TOTAL - FISCAL							107 013
TOTAL - GERAL							107 013

(*) Prioridade LDO (**) Projeto em Andamento (***) Conservação de Patrimônio

207

ANEXO I R$ 1,00

CRÉDITO SUPLEMENTAR - REMANEJAMENTO DE DOTAÇÕES

CANCELAMENTO

ANEXO À LEI Nº

ÓRGÃO 11000 SECRETARIA DE ESTADO DE GOVERNO

UNIDADE 11118 REGIÃO ADMINISTRATIVA XVII - RIACHO FUNDO

ORÇAMENTO FISCAL E DA SEGURIDADE SOCIAL

FUNC	PROGRAMATICA	PROGRAMA AÇÃO SUBTÍTULO PRODUTO	RESERVA	GRUPO NO DESP	MODALIDADE	FONTE	DOTAÇÃO
1004	URBANIZAÇÃO						34 705
		PROJETOS					
15 451	1004 [illegible]	AMPLIAÇÃO DA BIBLIOTECA DO RIACHO FUNDO I - BA XVII (EP)					34 705
15 451	1004 [illegible] 6001	AMPLIAÇÃO DA BIBLIOTECA DO RIACHO FUNDO I (EP)	17	F 4 90 0 100			34 705
1200	DIFUSÃO E PROMOÇÃO CULTURAL						35 400
		ATIVIDADES					
13 392	1200 6204	REALIZAÇÃO DE EVENTOS CULTURAIS E RECREATIVOS (EP)					30 000
13 392	1200 6204 7258	(EP) APOIO A REALIZAÇÃO DA VIA SACRA DA PARÓQUIA SÃO MIGUEL ARCANJO - RIACHO FUNDO I	17	F 3 90 0 100			30 000
		OPERAÇÕES ESPECIAIS					
13 392	1200 9000	APOIO À REALIZAÇÃO DE EVENTOS					5 400
13 392	1200 9000 7004	(EP) REALIZAÇÃO DE ATIVIDADES EM COMEMORAÇÃO AO ANIVERSÁRIO DO RIACHO FUNDO I	17	F 3 90 0 100			5 400
TOTAL - FISCAL							70 105
TOTAL - GERAL							70 105

(*) Prioridade LDO (**) Projeto em Andamento (***) Conservação de Patrimônio

208

ANEXO I R$ 1,00

CRÉDITO SUPLEMENTAR - REMANEJAMENTO DE DOTAÇÕES

CANCELAMENTO

ANEXO À LEI Nº

ÓRGÃO 11000 SECRETARIA DE ESTADO DE GOVERNO

UNIDADE 11120 REGIÃO ADMINISTRATIVA XVIII - LAGO NORTE

ORÇAMENTO FISCAL E DA SEGURIDADE SOCIAL

FUNC	PROGRAMATICA	PROGRAMA AÇÃO SUBTÍTULO PRODUTO	RESERVA	GRUPO NO DESP	MODALIDADE	FONTE	DOTAÇÃO
0100	APOIO ADMINISTRATIVO						25 054
		ATIVIDADES					
08 122	0100 0017	MANUTENÇÃO DE SERVIÇOS ADMINISTRATIVOS GERAIS					25 054
08 122	0100 0017 6767	MANUTENÇÃO DE SERVIÇOS ADMINISTRATIVOS GERAIS DA ADMINISTRAÇÃO REGIONAL DO LAGO NORTE	16	F 3 90 0 100			25 054
TOTAL - FISCAL							25 054
TOTAL - GERAL							25 054

(*) Prioridade LDO (**) Projeto em Andamento (***) Conservação de Patrimônio

209

ANEXO I R$ [illegible]

CRÉDITO SUPLEMENTAR - REMANEJAMENTO DE DOTAÇÕES

CANCELAMENTO

ANEXO À LEI Nº

ÓRGÃO 11000 SECRETARIA DE ESTADO DE GOVERNO

UNIDADE 11121 REGIÃO ADMINISTRATIVA XIX - CANDANGOLÂNDIA

ORÇAMENTO FISCAL E DA SEGURIDADE SOCIAL

FUNC	PROGRAMATICA	PROGRAMA AÇÃO SUBTÍTULO PRODUTO	RESERVA	GRUPO NO DESP	MODALIDADE	FONTE	DOTAÇÃO
1004	URBANIZAÇÃO						[illegible]
		PROJETOS					
15 451	1004 3902	REFORMA DE PRAÇA PÚBLICA					50 000
15 451	1004 3902 6318	REFORMA DE PRAÇA PÚBLICA NA CANDANGOLÂNDIA - PRAÇA DO BOSQUE	19	F 4 90 0 100			50 000
0100	APOIO ADMINISTRATIVO						2 967
		ATIVIDADES					
08 122	0100 0017	MANUTENÇÃO DE SERVIÇOS ADMINISTRATIVOS GERAIS					12 967
08 122	0100 0017 6766	MANUTENÇÃO DE SERVIÇOS ADMINISTRATIVOS GERAIS DA ADMINISTRAÇÃO REGIONAL DE CANDANGOLÂNDIA	19	F 3 90 0 100			12 967
TOTAL - FISCAL							62 967
TOTAL - GERAL							62 967

(*) Prioridade LDO (**) Projeto em Andamento (***) Conservação de Patrimônio

210

ANEXO I R$ 1,00

CRÉDITO SUPLEMENTAR - REMANEJAMENTO DE DOTAÇÕES

CANCELAMENTO

ÓRGÃO 11000 SECRETARIA DE ESTADO DE GOVERNO

UNIDADE 11122 REGIÃO ADMINISTRATIVA XX - ÁGUAS CLARAS

ORÇAMENTO FISCAL E DA SEGURIDADE SOCIAL

FUNC	PROGRAMATICA	PROGRAMA AÇÃO SUBTÍTULO PRODUTO	RESERVA	GRUPO NO DESP	MODALIDADE	FONTE	DOTAÇÃO
1004	URBANIZAÇÃO						[illegible]
		PROJETOS					
15 451	1004 1110	EXECUÇÃO DE OBRAS DE URBANIZAÇÃO					100 000
15 451	1004 1110 7329	(EP) OBRAS DE ASFALTAMENTO DA VIA QUE LIGA A QS 06 A DF 070	20	F 4 90 0 100			[illegible]
15 451	1004 [illegible] 7332	(EP) CONSTRUÇÃO DE QUADRA POLIESPORTIVA ENTRE OS CONJUNTOS "A" E "D" DA QSA - ÁGUAS CLARAS	20	F 4 90 0 100			40 000
0100	APOIO ADMINISTRATIVO						35 000
		ATIVIDADES					
08 122	0100 0017	MANUTENÇÃO DE SERVIÇOS ADMINISTRATIVOS GERAIS					35 000
08 122	0100 0017 6765	MANUTENÇÃO DE SERVIÇOS ADMINISTRATIVOS GERAIS NA REGIÃO ADMINISTRATIVA DE ÁGUAS CLARAS	20	F 4 90 0 100			35 000
3100	CIDADE LIMPA E URBANIZADA - GARANTIA DE BEM ESTAR SOCIAL						97 444
		ATIVIDADES					
16 481	3100 [illegible]	MANUTENÇÃO DE ÁREAS URBANIZADAS E AJARDINADAS					97 444
15 451	3100 [illegible] 6042	(***) MANUTENÇÃO DE ÁREAS URBANIZADAS E AJARDINADAS EM ÁGUAS CLARAS	20	F 4 90 0 100			97 444
3100	ILUMINANDO O DISTRITO FEDERAL						[illegible]
		PROJETOS					
26 481	3100 1703	AMPLIAÇÃO DO SISTEMA DE ILUMINAÇÃO PÚBLICA					100 000
26 481	3100 1703 6095	AMPLIAÇÃO DO SISTEMA DE ILUMINAÇÃO PÚBLICA EM ÁGUAS CLARAS	20	F 4 90 0 100			100 000
TOTAL - FISCAL							332 444
TOTAL - GERAL							332 444

(*) Prioridade LDO (**) Projeto em Andamento (***) Conservação de Patrimônio

211

ANEXO I R$ 1,00

CRÉDITO SUPLEMENTAR - REMANEJAMENTO DE DOTAÇÕES

CANCELAMENTO

ANEXO À LEI Nº

ÓRGÃO 11000 SECRETARIA DE ESTADO DE GOVERNO

UNIDADE 11123 REGIÃO ADMINISTRATIVA XXI - RIACHO FUNDO II

ORÇAMENTO FISCAL E DA SEGURIDADE SOCIAL

FUNC	PROGRAMATICA	PROGRAMA AÇÃO SUBTÍTULO PRODUTO	RESERVA	GRUPO NO DESP	MODALIDADE	FONTE	DOTAÇÃO
1004	URBANIZAÇÃO						[illegible]
		PROJETOS					
15 451	1004 1110	EXECUÇÃO DE OBRAS DE URBANIZAÇÃO					200 000
15 451	1004 [illegible] 7310	(EP) OBRAS DE URBANIZAÇÃO NAS QUADRAS QN 18 A 28 DO RIACHO FUNDO II	21	F 4 90 0 100			200 000
3100	ILUMINANDO O DISTRITO FEDERAL						[illegible]
		PROJETOS					
26 481	3100 1703	AMPLIAÇÃO DO SISTEMA DE ILUMINAÇÃO PÚBLICA					100 000
26 481	3100 1703 7318	(EP) AMPLIAÇÃO DO SISTEMA DE ILUMINAÇÃO PÚBLICA NAS QUADRAS QN 18 A 28 DO RIACHO FUNDO II	21	F 4 90 0 100			100 000
TOTAL - FISCAL							300 000
TOTAL - GERAL							300 000

(*) Prioridade LDO (**) Projeto em Andamento (***) Conservação de Patrimônio

212

ANEXO I — R$ 1,00

CRÉDITO SUPLEMENTAR - REMANEJAMENTO DE DOTAÇÕES — CANCELAMENTO

ANEXO A LEI Nº

ÓRGÃO 11000 SECRETARIA DE ESTADO DE GOVERNO

UNIDADE 11124 REGIÃO ADMINISTRATIVA XXII - SUDOESTE/OCTOGONAL

ORÇAMENTO FISCAL E DA SEGURIDADE SOCIAL

FUNC PROGRAMÁTICA	PROGRAMA/AÇÃO/SUBTÍTULO/PRODUTO	REG	ESF	GND	MOD	USO	FTE	DOTAÇÃO
								168.247
3684	URBANIZAÇÃO							
	PROJETOS							168.247
15 451 3684 1110	EXECUÇÃO DE OBRAS DE URBANIZAÇÃO							
15 451 3684 1110 6880	EXECUÇÃO DE OBRAS DE URBANIZAÇÃO NO SUDOESTE/OCTOGONAL	22	F	4	90	0	100	68.247
15 451 3684 1110 7833	(EP) CONSTRUÇÃO DE CALÇADAS NO SUDOESTE	22	F	4	90	0	100	50.000
15 451 3684 1110 7834	(EP) URBANIZAÇÃO DO PARQUE DO BOSQUE	22	F	4	90	0	100	50.000
TOTAL - FISCAL								168.247
TOTAL - GERAL								168.247

(*) Prioridade LDO (**) Projeto em Andamento (***) Conservação do Patrimônio

213

ANEXO I — R$ 1,00

CRÉDITO SUPLEMENTAR - REMANEJAMENTO DE DOTAÇÕES — CANCELAMENTO

ANEXO A LEI Nº

ÓRGÃO 11000 SECRETARIA DE ESTADO DE GOVERNO

UNIDADE 11125 REGIÃO ADMINISTRATIVA XXIII - VARJÃO

ORÇAMENTO FISCAL E DA SEGURIDADE SOCIAL

FUNC PROGRAMÁTICA	PROGRAMA/AÇÃO/SUBTÍTULO/PRODUTO	REG	ESF	GND	MOD	USO	FTE	DOTAÇÃO
0100	APOIO ADMINISTRATIVO							1.901
	ATIVIDADES							
04 122 0100 8517	MANUTENÇÃO DE SERVIÇOS ADMINISTRATIVOS GERAIS							1.901
04 122 0100 8517 5623	MANUTENÇÃO DE SERVIÇOS ADMINISTRATIVOS GERAIS DA ADMINISTRAÇÃO REGIONAL DO VARJÃO	23	F	3	90	0	100	1.901
TOTAL - FISCAL								1.901
TOTAL - GERAL								1.901

(*) Prioridade LDO (**) Projeto em Andamento (***) Conservação do Patrimônio

214

ANEXO I — R$ 1,00

CRÉDITO SUPLEMENTAR - REMANEJAMENTO DE DOTAÇÕES — CANCELAMENTO

ANEXO A LEI Nº

ÓRGÃO 11000 SECRETARIA DE ESTADO DE GOVERNO

UNIDADE 11126 REGIÃO ADMINISTRATIVA XXIV - PARK WAY

ORÇAMENTO FISCAL E DA SEGURIDADE SOCIAL

FUNC PROGRAMÁTICA	PROGRAMA/AÇÃO/SUBTÍTULO/PRODUTO	REG	ESF	GND	MOD	USO	FTE	DOTAÇÃO
0100	APOIO ADMINISTRATIVO							17.685
	ATIVIDADES							
04 122 0100 8517	MANUTENÇÃO DE SERVIÇOS ADMINISTRATIVOS GERAIS							17.685
04 122 0100 8517 6846	MANUTENÇÃO DE SERVIÇOS ADMINISTRATIVOS GERAIS DA ADMINISTRAÇÃO REGIONAL DO PARK WAY	24	F	4	90	0	100	17.685
1501	DEFESA E GARANTIA DOS DIREITOS HUMANOS							140.000
	ATIVIDADES							
04 421 1501 2426	MANUTENÇÃO DO PROGRAMA REINTEGRA CIDADÃO							140.000
04 421 1501 2426 0010	MANUTENÇÃO DO PROGRAMA REINTEGRA CIDADÃO NO PARK WAY	24	F	3	91	0	100	140.000
TOTAL - FISCAL								157.685
TOTAL - GERAL								157.685

(*) Prioridade LDO (**) Projeto em Andamento (***) Conservação do Patrimônio

215

ANEXO I — R$ 1,00

CRÉDITO SUPLEMENTAR - REMANEJAMENTO DE DOTAÇÕES — CANCELAMENTO

ANEXO A LEI Nº

ÓRGÃO 11000 SECRETARIA DE ESTADO DE GOVERNO

UNIDADE 11127 REGIÃO ADMINISTRATIVA XXV - SETOR COMPLEMENTAR DE INDÚSTRIA E ABASTECIMENTO

ORÇAMENTO FISCAL E DA SEGURIDADE SOCIAL

FUNC PROGRAMÁTICA	PROGRAMA/AÇÃO/SUBTÍTULO/PRODUTO	REG	ESF	GND	MOD	USO	FTE	DOTAÇÃO
3700	CIDADE LIMPA E URBANIZADA - GARANTIA DE BEM ESTAR SOCIAL							10.000
	ATIVIDADES							
15 452 3700 6508	MANUTENÇÃO DE ÁREAS URBANIZADAS E AJARDINADAS							10.000
15 452 3700 6508 6973	(***) MANUTENÇÃO DE ÁREAS URBANIZADAS E AJARDINADAS NO SETOR COMPLEMENTAR DE INDÚSTRIA E ABASTECIMENTO	25	F	3	90	0	100	10.000
TOTAL - FISCAL								10.000
TOTAL - GERAL								10.000

(*) Prioridade LDO (**) Projeto em Andamento (***) Conservação do Patrimônio

216

ANEXO I — R$ 1,00

CRÉDITO SUPLEMENTAR - REMANEJAMENTO DE DOTAÇÕES — CANCELAMENTO

ANEXO A LEI Nº

ÓRGÃO 11000 SECRETARIA DE ESTADO DE GOVERNO

UNIDADE 11129 REGIÃO ADMINISTRATIVA XXVII - JARDIM BOTÂNICO

ORÇAMENTO FISCAL E DA SEGURIDADE SOCIAL

FUNC PROGRAMÁTICA	PROGRAMA/AÇÃO/SUBTÍTULO/PRODUTO	REG	ESF	GND	MOD	USO	FTE	DOTAÇÃO
3684	URBANIZAÇÃO							35.000
	PROJETOS							
15 451 3684 1110	EXECUÇÃO DE OBRAS DE URBANIZAÇÃO							35.000
15 451 3684 1110 6908	EXECUÇÃO DE OBRAS DE URBANIZAÇÃO NA ADMINISTRAÇÃO REGIONAL DO JARDIM BOTÂNICO	27	F	4	90	0	100	35.000
3400	ADMINISTRANDO NOSSA CIDADE							39.000
	PROJETOS							
15 451 3400 3000	CONSTRUÇÃO DE EDIFÍCIO SEDE							39.000
15 451 3400 3000 6660	CONSTRUÇÃO DO EDIFÍCIO SEDE DA ADMINISTRAÇÃO REGIONAL DO JARDIM BOTÂNICO	27	F	4	90	0	100	39.000
3100	ILUMINANDO O DISTRITO FEDERAL							32.000
	PROJETOS							
25 452 3100 1026	AMPLIAÇÃO DO SISTEMA DE ILUMINAÇÃO							32.000
25 452 3100 1026 6904	AMPLIAÇÃO DO SISTEMA DE ILUMINAÇÃO PÚBLICA DA REGIÃO ADMINISTRATIVA DO JARDIM BOTÂNICO	27	F	4	90	0	100	32.000
TOTAL - FISCAL								106.000
TOTAL - GERAL								106.000

(*) Prioridade LDO (**) Projeto em Andamento (***) Conservação do Patrimônio

217

ANEXO I — R$ 1,00

CRÉDITO SUPLEMENTAR - REMANEJAMENTO DE DOTAÇÕES — CANCELAMENTO

ANEXO A LEI Nº

ÓRGÃO 11000 SECRETARIA DE ESTADO DE GOVERNO

UNIDADE 11136 REGIÃO ADMINISTRATIVA XXVIII - ITAPOÃ

ORÇAMENTO FISCAL E DA SEGURIDADE SOCIAL

FUNC PROGRAMÁTICA	PROGRAMA/AÇÃO/SUBTÍTULO/PRODUTO	REG	ESF	GND	MOD	USO	FTE	DOTAÇÃO
3684	URBANIZAÇÃO							150.000
	PROJETOS							
15 451 3684 1110	EXECUÇÃO DE OBRAS DE URBANIZAÇÃO							150.000
15 451 3684 1110 7333	(EP) ASFALTAMENTO DA AVENIDA PRINCIPAL DO ITAPOÃ	28	F	5	90	0	100	150.000
TOTAL - FISCAL								150.000
TOTAL - GERAL								150.000

(*) Prioridade LDO (**) Projeto em Andamento (***) Conservação do Patrimônio

218

ANEXO I — R$ 1,00

CRÉDITO SUPLEMENTAR - REMANEJAMENTO DE DOTAÇÕES — CANCELAMENTO

ANEXO A LEI Nº

ÓRGÃO 11000 SECRETARIA DE ESTADO DE GOVERNO

UNIDADE 11201 AGÊNCIA DE FISCALIZAÇÃO DO DISTRITO FEDERAL

ORÇAMENTO FISCAL E DA SEGURIDADE SOCIAL

FUNC PROGRAMÁTICA	PROGRAMA/AÇÃO/SUBTÍTULO/PRODUTO	REG	ESF	GND	MOD	USO	FTE	DOTAÇÃO
0100	APOIO ADMINISTRATIVO							2.496.540
	ATIVIDADES							
04 122 0100 8517	MANUTENÇÃO DE SERVIÇOS ADMINISTRATIVOS GERAIS							2.496.540
04 122 0100 8517 7696	MANUTENÇÃO DOS SERVIÇOS ADMINISTRATIVOS GERAIS DA AGÊNCIA DE FISCALIZAÇÃO DO DISTRITO FEDERAL		F	3	90	0	100	2.296.540
			F	4	90	0	100	200.000
TOTAL - FISCAL								2.496.540
TOTAL - GERAL								2.496.540

(*) Prioridade LDO (**) Projeto em Andamento (***) Conservação do Patrimônio

219

ANEXO I — R$ 1,00

CRÉDITO SUPLEMENTAR - REMANEJAMENTO DE DOTAÇÕES — CANCELAMENTO

ANEXO A LEI Nº

ÓRGÃO 14000 SECRETARIA DE ESTADO DE AGRICULTURA, PECUÁRIA E ABASTECIMENTO

UNIDADE 14101 SECRETARIA DE ESTADO DE AGRICULTURA, PECUÁRIA E ABASTECIMENTO

ORÇAMENTO FISCAL E DA SEGURIDADE SOCIAL

FUNC PROGRAMÁTICA	PROGRAMA/AÇÃO/SUBTÍTULO/PRODUTO	REG	ESF	GND	MOD	USO	FTE	DOTAÇÃO
3684	URBANIZAÇÃO							100.000
	PROJETOS							
20 606 3684 1110	EXECUÇÃO DE OBRAS DE URBANIZAÇÃO							100.000
20 606 3684 1110 7717	(EP) CONSTRUÇÃO DE POÇO ARTESIANO E CAIXA D'ÁGUA COMUNIDADE CERÂMICA - FAZENDA TAMANDUÁ GAMA	2	F	4	90	0	100	100.000
0100	APOIO ADMINISTRATIVO							348.523
	ATIVIDADES							
20 122 0100 8502	ADMINISTRAÇÃO DE PESSOAL							348.523
20 122 0100 8502 0084	ADMINISTRAÇÃO DE PESSOAL DA SECRETARIA DE ESTADO DE AGRICULTURA, PECUÁRIA E ABASTECIMENTO	1	F	1	90	0	100	348.523
1400	DESENVOLVIMENTO CIENTÍFICO E TECNOLÓGICO							65.000
	PROJETOS							
20 606 1400 5846	IMPLANTAÇÃO DO PROJETO DE INCLUSÃO DIGITAL							65.000
20 606 1400 5846 7217	(EP) IMPLANTAÇÃO DO PROJETO CAMPO ON-LINE EM PLANALTINA	6	F	4	90	0	100	65.000
3400	ADMINISTRANDO NOSSA CIDADE							100.000
	PROJETOS							
15 451 3400 3047	REFORMA DE FEIRAS							100.000
15 451 3400 3047 7190	(EP) CONSTRUÇÃO DE COBERTURA DA FEIRA DO PRODUTOR DE PLANALTINA	6	F	4	90	0	100	100.000
TOTAL - FISCAL								613.523
TOTAL - GERAL								613.523

(*) Prioridade LDO (**) Projeto em Andamento (***) Conservação do Patrimônio

220

ANEXO I — R$ 1,00

CRÉDITO SUPLEMENTAR - REMANEJAMENTO DE DOTAÇÕES — CANCELAMENTO

ANEXO À LEI Nº

ÓRGÃO 14000 SECRETARIA DE ESTADO DE AGRICULTURA, PECUÁRIA E ABASTECIMENTO

UNIDADE 14203 EMPRESA DE ASSISTÊNCIA TÉCNICA E EXTENSÃO RURAL DO DISTRITO FEDERAL

ORÇAMENTO FISCAL E DA SEGURIDADE SOCIAL

FUNC PROGRAMÁTICA	PROGRAMA/AÇÃO/SUBTÍTULO/PRODUTO	REG	ESF	GND	MOD	USO	FTE	DOTAÇÃO
0100	APOIO ADMINISTRATIVO							3.200.000
	ATIVIDADES							
20 122 0100 8502	ADMINISTRAÇÃO DE PESSOAL							3.200.000
20 122 0100 8502 0006	ADMINISTRAÇÃO DE PESSOAL DA EMPRESA DE ASSISTÊNCIA TÉCNICA E EXTENSÃO RURAL DO DISTRITO FEDERAL	1	F	1	90	0	100	3.200.000
TOTAL - FISCAL								3.200.000
TOTAL - GERAL								3.200.000

(*) Prioridade LDO (**) Projeto em Andamento (***) Conservação do Patrimônio

221

ANEXO I R$ 1,00

CRÉDITO SUPLEMENTAR - REMANEJAMENTO DE DOTAÇÕES

ANEXO À LEI Nº CANCELAMENTO

ÓRGÃO 16000 SECRETARIA DE ESTADO DE CULTURA

UNIDADE 16101 SECRETARIA DE ESTADO DE CULTURA

ORÇAMENTO FISCAL E DA SEGURIDADE SOCIAL

FUNC	PROGRAMÁTICA	PROGRAMA/AÇÃO/SUBTÍTULO/PRODUTO	REG	ESF	GND	MOD	USO	FTE	DOTAÇÃO R$
	0100	APOIO ADMINISTRATIVO							1.500.000
		ATIVIDADES							
13.122	0100 8502	ADMINISTRAÇÃO DE PESSOAL							1.500.000
13.122	0100 8502 [illegible]	ADMINISTRAÇÃO DE PESSOAL DA SECRETARIA DE CULTURA	99	F	1	90	0	100	1.500.000
	1300	DIFUSÃO E PROMOÇÃO CULTURAL							3.276.762
		ATIVIDADES							
13.392	1300 2007	PROMOÇÃO DE ATIVIDADES CULTURAIS							1.880.000
13.392	1300 2007 [illegible]	(EP) REALIZAÇÃO 27ª FEIRA DO LIVRO DE BRASÍLIA	99	F	3	90	0	100	250.000
13.392	1300 2007 7289	(EP) REALIZAÇÃO DO ANIVERSÁRIO DA LEGIÃO DA BOA VONTADE - LBV	99	F	3	90	0	100	100.000
13.392	1300 2007 7298	(EP) APOIO FINANCEIRO À REALIZAÇÃO DO ARRAIÁ BRILHO E LUAR	7	F	3	90	0	100	50.000
13.392	1300 2007 7334	(EP) IMPLANTAÇÃO DE REDE DE INFORMAÇÕES PARA INTEGRAR COMUNICAR E PROMOVER AS AÇÕES CULTURAIS E SOCIAIS DO DF	99	F	3	90	0	100	150.000
13.392	1300 2007 [illegible]	(EP) FESTIVAL DE MÚSICA DA JUVENTUDE DO DISTRITO FEDERAL	99	F	3	90	0	100	300.000
13.392	1300 2007 [illegible]	(EP) APOIO PARA REALIZAÇÃO DO VIII CIRCUITO DE QUADRILHAS JUNINAS DO DISTRITO FEDERAL	99	F	3	90	0	100	80.000
13.392	1300 2007 7610	(EP) APOIO À REALIZAÇÃO DO FESTIVAL DE REPENTISTAS - PROMOVIDO PELA CASA DO CANTADOR	6	F	3	90	0	100	50.000
13.392	1300 2007 7884	(EP) APOIO AO PROJETO "BALAIO DA ARTE", INTEGRANTE DO PONTO DE CULTURA	99	F	3	90	0	100	100.000
13.392	1300 2007 [illegible]	(EP) APOIO À REALIZAÇÃO DO VIII CIRCUITO DE QUADRILHAS JUNINAS DO DF E CIDADES DO ENTORNO E AO EVENTO "ARRAIÁ BRILHO DO LUAR", NO PARANOÁ	99	F	3	90	0	100	100.000
13.392	1300 2007 7842	(EP) APOIO AO PROJETO "DESSA DE MULHERES ARCANA - INSTITUTO DE DESENVOLVIMENTO HUMANO" E AO PROJETO DAS ENTIDADES "OBRAS DO OFÍCIO", COMPANHIA DAS ARTES	99	F	3	90	0	100	120.000
13.392	1300 2007 [illegible]	(EP) REALIZAÇÃO DA 27ª FEIRA DO LIVRO DE BRASÍLIA	99	F	3	90	0	100	350.000
13.392	[illegible]	(EP) APOIO AO EVENTO "CANTADOR SÃO JOÃO DO CERRADO"	99	F	3	90	0	100	100.000
13.392	1300 2007 [illegible]	(EP) REALIZAÇÃO DO CONCURSO DE MISS DF 2008	99	F	3	90	0	100	100.000
13.392	1300 5484	INCENTIVO À REALIZAÇÃO DE FILMES							348.186
13.392	1300 5484 0001	INCENTIVO À REALIZAÇÃO DE FILMES	99	F	3	90	0	100	348.186
13.392	1300 6057	BRASÍLIA CAPITAL CULTURAL							69.434
13.392	[illegible]	BRASÍLIA CAPITAL CULTURAL		F	3	90	0	100	69.434
13.392	1300 6050	MANUTENÇÃO DA REDE DE BIBLIOTECAS PÚBLICAS							120.262
13.392	[illegible]	MANUTENÇÃO DE BIBLIOTECAS PÚBLICAS DO DISTRITO FEDERAL	99	F	1	90		100	20.262
13.392	1300 6024	REALIZAÇÃO DE EVENTOS CULTURAIS E RELIGIOSOS(EPP)							96.993

222

ANEXO I R$ 1,00

CRÉDITO SUPLEMENTAR - REMANEJAMENTO DE DOTAÇÕES

ANEXO À LEI Nº CANCELAMENTO

ÓRGÃO 16000 SECRETARIA DE ESTADO DE CULTURA

UNIDADE 16101 SECRETARIA DE ESTADO DE CULTURA

ORÇAMENTO FISCAL E DA SEGURIDADE SOCIAL

FUNC	PROGRAMÁTICA	PROGRAMA/AÇÃO/SUBTÍTULO/PRODUTO	REG	ESF	GND	MOD	USO	FTE	DOTAÇÃO
13.392	1300 6024 0001	REALIZAÇÃO DE EVENTOS CULTURAIS E RELIGIOSOS (EPP)	99	F	3	90	0	100	1.493
13.392	1300 6024 7054	(EP) APOIO AO 43º FEST. NAC. DE CANTADORES REPENTISTAS E POETAS CORDELISTAS	9	F	3	90	0	100	20.000
13.392	1300 6024 [illegible]	(EP) EVENTO CULTURAL FESTA DOS PADROEIROS DA CAPELANIA MILITAR DO COLÉGIO MILITAR DE BRASÍLIA	99	F	3	90	0	100	75.000
		PROJETOS							
13.392	1300 3040	IMPLANTAÇÃO DO PROJETO TENDAS DA CULTURA							20.000
13.392	1300 3040 7104	(EP) IMPLANTAÇÃO DE TENDAS CULTURAIS EM PLANALTINA	6	F	4	90	0	100	20.000
13.392	1300 5463	PROMOÇÃO DE EVENTOS RELIGIOSOS							58.081
13.392	1300 5463 7683	(EP) APOIO AO EVENTO FÉ SANTA - PONTO ALTO DO DIA DO TRABALHADOR	13	F	3	90	0	100	2.020
13.392	1300 5463 7685	(EP) APOIO ÀS FESTAS VIA SACRA, PADROEIROS BOM JESUS, ROSÁRIO DE FÁTIMA, SÃO VICENTE, SÃO MATEUS, SÃO JOSÉ, DAS REGIÕES E ENCONTRO DE JUVENTUDE	5	F	3	90	0	100	31.040
13.392	1300 5463 7724	(EP) APOIO FINANCEIRO À REALIZAÇÃO DE EVENTOS RELIGIOSOS CATÓLICOS	99	F	3	90	0	100	[illegible]
13.392	1300 5463 7911	APOIO AO "PROJETO MAMULENGO PRA AÍ" DA ASSOCIAÇÃO CANDANGA	99	F	3	90	0	100	25.000
13.392	1300 5865	PROJETO DANÇANDO COM GENTE NOSSA							34.514
13.392	1300 5865 [illegible]	DANÇANDO COM GENTE NOSSA	99	F	3	90	0	100	34.514
13.392	1300 5920	IMPLANTAÇÃO DE BIBLIOTECAS COMUNITÁRIAS							300.000
13.392	1300 5920 7066	(EP) IMPLANTAÇÃO DE BIBLIOTECA PÚBLICA EM SÃO SEBASTIÃO	14	F	4	90	0	100	300.000
13.392	1300 5968	CONSTRUÇÃO DE ESPAÇO CULTURAL							200.000
13.392	1300 5968 7080	CONSTRUÇÃO DO MEMORIAL RENATO RUSSO (EP)	99	F	4	90	0	100	200.000
		OPERAÇÕES ESPECIAIS							
13.392	1300 9046	APOIO À PROMOÇÃO DE ATIVIDADES E EVENTOS RELIGIOSOS NO DISTRITO FEDERAL(EP)							83.388
13.392	1300 9046 0001	APOIO À PROMOÇÃO DE ATIVIDADES E EVENTOS RELIGIOSOS NO DISTRITO FEDERAL (EPP)	99	F	3	90	0	100	1.493
13.392	1300 9046 7102	(EP) APOIO À REALIZAÇÃO DA VIA SACRA AO VIVO DE PLANALTINA	6						
13.392	1300 4088 [illegible]	(EP) APOIO À REALIZAÇÃO DA FESTA DO CÍRIO DE NAZARÉ PELA PARÓQUIA NOSSA SENHORA DE NAZARÉ [illegible]	8	F	3	90	0	100	1.812
13.392	1300 4088	APOIO À REALIZAÇÃO DE PROGRAMAS CULTURAIS							[illegible]
13.392	1300 4088 7600	(EP) APOIO AO PROJETO CULTURAL CIRCULANDO - PEÇAS TEATRAIS	99	F	3	90	0	100	120.000
13.392	1300 4088 7601	(EP) APOIO AO PROJETO CULTURAL VAGALUME - TEATRO BONECOS	99	F	3	90	0	100	[illegible]
	[illegible]	[illegible]							[illegible]
		OPERAÇÕES ESPECIAIS							
27.812	1300 9073	APOIO AO [illegible]							160.000

223

ANEXO I R$ 1,00

CRÉDITO SUPLEMENTAR - REMANEJAMENTO DE DOTAÇÕES

ANEXO À LEI Nº CANCELAMENTO

ÓRGÃO 16000 SECRETARIA DE ESTADO DE CULTURA

UNIDADE 16101 SECRETARIA DE ESTADO DE CULTURA

ORÇAMENTO FISCAL E DA SEGURIDADE SOCIAL

FUNC	PROGRAMÁTICA	PROGRAMA/AÇÃO/SUBTÍTULO/PRODUTO	REG	ESF	GND	MOD	USO	FTE	DOTAÇÃO
27.812	1300 9073 7132	(EP) REALIZAÇÃO DO CAMPEONATO BRASILIENSE DE DOMINÓ	99	F	3	90	0	100	[illegible]
	2300	PRESERVAÇÃO DA MEMÓRIA DOCUMENTAL DO DISTRITO FEDERAL							[illegible]
		ATIVIDADES							
13.392	2300 2405	PRESERVAÇÃO DO PATRIMÔNIO CULTURAL							690.318
13.392	2300 2405 0001	(***) PRESERVAÇÃO DO PATRIMÔNIO CULTURAL		F	3	90	0	100	345.159
13.392	2300 2405 0002	REVITALIZAÇÃO DE ESPAÇOS CULTURAIS DEGRADADOS	1	F	3	90	0	100	345.159
		OPERAÇÕES ESPECIAIS							
13.392	2300 9067	MANUTENÇÃO DA FUNDAÇÃO ATHOS BULCÃO							69.031
13.392	[illegible]	MANUTENÇÃO DA FUNDAÇÃO ATHOS BULCÃO	1	F	3	90	0	100	69.031
13.392	2300 9065	MANUTENÇÃO DA FUNDAÇÃO OSCAR NIEMEYER							69.051
13.392	2300 9065 0001	MANUTENÇÃO DA FUNDAÇÃO OSCAR NIEMEYER	1	F	3	90	0	100	69.051
28.846	2300 9090	MANUTENÇÃO DO INSTITUTO HISTÓRICO E GEOGRÁFICO DO DISTRITO FEDERAL							488.511
28.846	2300 9090 0001	APOIO À MANUTENÇÃO DO INSTITUTO HISTÓRICO E GEOGRÁFICO DO DISTRITO FEDERAL	1	F	3	90	0	100	488.511
TOTAL - FISCAL									5.793.653
TOTAL - GERAL									5.793.653

(*) Prioridade LDO (**) Projeto em Andamento (***) Conservação do Patrimônio

224

ANEXO I R$ 1,00

CRÉDITO SUPLEMENTAR - REMANEJAMENTO DE DOTAÇÕES

ANEXO À LEI Nº CANCELAMENTO

ÓRGÃO 17000 SECRETARIA DE ESTADO DE DESENVOLVIMENTO SOCIAL E TRANSFERÊNCIA DE RENDA DO DISTRITO FEDERAL

UNIDADE 17101 SECRETARIA DE ESTADO DE DESENVOLVIMENTO SOCIAL E TRANSFERÊNCIA DE RENDA DO DISTRITO FEDERAL

ORÇAMENTO FISCAL E DA SEGURIDADE SOCIAL

FUNC	PROGRAMÁTICA	PROGRAMA/AÇÃO/SUBTÍTULO/PRODUTO	REG	ESF	GND	MOD	USO	FTE	DOTAÇÃO
	0100	APOIO ADMINISTRATIVO							[illegible]
		ATIVIDADES							
08.122	0100 3990	REALIZAÇÃO DE FÓRUNS, CONFERÊNCIAS E SEMINÁRIOS							100.000
08.122	0100 2990 7472	(EP) REALIZAÇÃO DA CONFERÊNCIA DA JUVENTUDE DO DISTRITO FEDERAL	99	S	3	50	0	100	100.000
		PROJETOS							
08.122	0100 3903	REFORMA DE PRÉDIOS E PRÓPRIOS							705.000
08.122	0100 3903 [illegible]	(EP) REFORMA DE PRÉDIOS E PRÓPRIOS	99	F	4	90	0	100	705.000
	0138	APOIO AO EDUCANDO							100.000
		ATIVIDADES							
08.244	0138 4068	AMIGOS DA ESCOLA							100.000
08.244	0138 4068 0001	PROMOÇÃO E INTEGRAÇÃO COMUNIDADE/ESCOLA	99	S	3	50	0	100	100.000
	0169	PROMOÇÃO COMUNITÁRIA							300.000
		ATIVIDADES							
08.244	0169 2494	PROMOÇÃO DE ASSISTÊNCIA SOCIAL COMUNITÁRIA							200.000
08.244	0169 2094 7522	(EP) APOIANDO A MANUTENÇÃO DA CRECHE CASA DO PEQUENO POLEGAR	16	S	3	50	0	100	100.000
08.244	0169 2094 7878	(EP) APOIO FINANCEIRO AO INSTITUTO INTEGRA	99	S	3	50	0	100	100.000
		PROJETOS							
15.451	0169 1951	CONSTRUÇÃO DE CRECHES COMUNITÁRIAS							100.000
15.451	0169 1951 7105	(EP) CONSTRUÇÃO DE CRECHES COMUNITÁRIAS EM PLANALTINA	6	F	4	90	0	100	100.000
	1300	DIFUSÃO E PROMOÇÃO CULTURAL							280.000
		ATIVIDADES							
13.392	1300 2007	PROMOÇÃO DE ATIVIDADES CULTURAIS							280.000
13.392	1300 2007 7933	(EP) APOIO À REALIZAÇÃO DA FESTIVIDADE SHOW HIP HOP GOSPEL	99	F	3	50	0	100	280.000
	1461	PROTEÇÃO SOCIAL BÁSICA(EP)							280.000
		ATIVIDADES							
08.244	1461 6350	SERVIÇOS DE PROTEÇÃO SOCIAL BÁSICA ÀS FAMÍLIAS(EP)							130.000
08.244	[illegible]	APOIO À INSTITUIÇÃO [illegible]	99	S	3	50	0	100	130.000
08.244	1461 6359	AÇÕES SOCIOEDUCATIVAS E DE CONVIVÊNCIA GERACIONAL E INTERGERACIONAL(EP)							150.000
08.244	1461 6359 7335	(EP) INCLUSÃO SOCIAL ATRAVÉS DA EDUCAÇÃO PARA O TRABALHO DE JOVENS E ADULTOS DO PARANOÁ	7	S	3	50	0	100	150.000
	1462	PROTEÇÃO SOCIAL ESPECIAL(EP)							150.000
		ATIVIDADES							
08.244	1462 6391	PROTEÇÃO SOCIAL ESPECIAL À CRIANÇAS E ADOLESCENTES EM SITUAÇÃO DE TRABALHO(EP)							50.000
08.243	1462 [illegible]	(EP) APOIO À REALIZAÇÃO DAS ATIVIDADES SOCIAIS DA ASSOCIAÇÃO CULTURAL E DESPORTIVA ARENA	99	S	3	50	0	100	[illegible]
08.244	1462 6391	PROTEÇÃO SOCIAL ESPECIAL À CRIANÇAS E ADOLESCENTES EM SITUAÇÃO DE TRABALHO(EP)							100.000
08.244	1462 [illegible]	(EP) APOIO À REALIZAÇÃO DA FESTIVIDADE BRASIL SEM DROGAS, PROMOVIDA PELA FEDERAÇÃO DAS ENTIDADES HABITACIONAIS DO BRASIL - FEDHAB	99						

225

ANEXO I R$1,00

CRÉDITO SUPLEMENTAR - REMANEJAMENTO DE DOTAÇÕES

CANCELAMENTO

ANEXO À LEI Nº

ÓRGÃO 17000 SECRETARIA DE ESTADO DE DESENVOLVIMENTO SOCIAL E TRANSFERÊNCIA DE RENDA DO DISTRITO FEDERAL

UNIDADE 17101 SECRETARIA DE ESTADO DE DESENVOLVIMENTO SOCIAL E TRANSFERÊNCIA DE RENDA DO DISTRITO FEDERAL

ORÇAMENTO FISCAL E DA SEGURIDADE SOCIAL

FUNC	PROGRAMÁTICA	PROGRAMA/AÇÃO/SUBTÍTULO/PRODUTO	REG	ESF	GND	MOD	USO	FTE	DOTAÇÃO
				S	3	50	0	100	[illegible]
	1464	RESPONSABILIDADE SOCIAL E SEGURANÇA ALIMENTAR(EP)							550.642
		ATIVIDADES							
08 244	1464 2994	PROMOÇÃO DE ASSISTÊNCIA SOCIAL COMUNITÁRIA							300.642
08 244	1464 2994 [illegible]	PROMOÇÃO DA EDUCAÇÃO ALIMENTAR E NUTRICIONAL	99	S	3	90	0	100	310.642
08 244	1464 2994 7[illegible]	(EP) APOIO ÀS ATIVIDADES DO CENTRO DE REINTEGRAÇÃO DEUS PROVERÁ - CROP	6	S	3	50	0	100	40.000
08 244	1464 2994 7633	(EP) APOIO AO PROJETO "CÃO GUIA" PARA MELHORIA A QUALIDADE DE VIDA DO DEFICIENTE VISUAL, EM PARCERIA COM O INSTITUTO DE INTEGRAÇÃO SOCIAL E PROMOÇÃO DA CIDADANIA - INTEGRA	99	S	3	50	0	100	190.000
	1466	FOMENTO AO EMPREGO, TRABALHO E RENDA(EP)							125.000
		ATIVIDADES							
11 334	1466 2043	APOIO ÀS AÇÕES DE COOPERATIVISMO E ASSOCIATIVISMO							125.000
11 334	1466 2043 7423	APOIO AOS PROJETOS DA COOPERATIVA 100 DIMENSÃO	21	S	3	50	0	100	125.000
	2400	PROTEÇÃO E CUIDADO INFANTIL							570.000
		ATIVIDADES							
08 243	2400 2815	ASSISTÊNCIA À CRIANÇA							420.000
08 243	2403 2815 7743	(EP) APOIO FINANCEIRO À ENTIDADE "OBRA DAS FILHAS DO AMOR DE JESUS CRISTO"	2	S	4	50	0	100	150.000
08 243	2403 2815 7744	(EP) APOIO FINANCEIRO À ENTIDADE SOCIAL "NOSSA SENHORA DE FÁTIMA"	2	S	4	50	0	100	270.000
08 392	2400 2815	ASSISTÊNCIA À CRIANÇA							150.000
08 392	2403 2815 7439	(EP) APOIO À INSTITUIÇÃO CASA DO MENINO JESUS - OBRAS DAS FILHAS DO AMOR DE JESUS CRISTO	2	S	4	50	0	100	150.000
TOTAL - FISCAL									1.085.000
TOTAL - SEGURIDADE									2.075.642
TOTAL - GERAL									3.160.642

(*) Prioridade LDO (**) Projeto em Andamento (***) Conservação de Patrimônio

226

ANEXO I R$ 1,00

CRÉDITO SUPLEMENTAR - REMANEJAMENTO DE DOTAÇÕES

CANCELAMENTO

ANEXO À LEI Nº

ÓRGÃO 17000 SECRETARIA DE ESTADO DE DESENVOLVIMENTO SOCIAL E TRANSFERÊNCIA DE RENDA DO DISTRITO FEDERAL

UNIDADE 17902 FUNDO DE ASSISTÊNCIA SOCIAL DO DISTRITO FEDERAL

ORÇAMENTO FISCAL E DA SEGURIDADE SOCIAL

FUNC	PROGRAMÁTICA	PROGRAMA/AÇÃO/SUBTÍTULO/PRODUTO	REG	ESF	GND	MOD	USO	FTE	DOTAÇÃO
	0100	APOIO ADMINISTRATIVO							2.220.518
		ATIVIDADES							
04 122	0100 2598	REALIZAÇÃO DE FÓRUNS, CONFERÊNCIAS E SEMINÁRIOS							62.127
04 122	0100 2598 [illegible]	REALIZAÇÃO DE FÓRUNS, CONFERÊNCIAS E SEMINÁRIOS NO DISTRITO FEDERAL	99	S	3	90	0	100	62.127
04 122	0100 6073	REALIZAÇÃO DE CAMPANHAS EDUCATIVAS							34.514
04 122	0100 6073 3342	REALIZAÇÃO DE CAMPANHAS EDUCATIVAS NO DISTRITO FEDERAL	99	S	3	90	0	100	34.514
04 122	0100 6335	MANUTENÇÃO DO SISTEMA DE INFORMAÇÃO ESTRATÉGICA(EP)							276.126
04 122	0100 6335 [illegible]	HOSPEDAGEM DO SISTEMA GERENCIADOR DOS PROGRAMAS SOCIAIS	99	F	3	90	0	100	138.063
04 122	0100 6335 0004	MANUTENÇÃO DO SISTEMA GERENCIADOR DOS PROGRAMAS SOCIAIS	99	F	3	90	0	100	138.063
08 122	0100 8517	MANUTENÇÃO DE SERVIÇOS ADMINISTRATIVOS GERAIS							562.330
08 122	0100 8517 7006	GESTÃO DO SISTEMA ÚNICO DE ASSISTÊNCIA SOCIAL	99	S	3	90	0	100	562.330
		PROJETOS							
04 122	0100 5170	ESTRUTURAÇÃO DE SISTEMA DE INFORMAÇÕES ESTRATÉGICAS(EP)							814.450
04 122	0100 5170 [illegible]	SISTEMA DE INFORMAÇÃO, MONITORAMENTO E AVALIAÇÃO DO SISTEMA ÚNICO DE ASSISTÊNCIA SOCIAL	99	S	3	90	0	100	676.387
04 122	0100 5170 0004	DESENVOLVIMENTO DO SISTEMA GERENCIADOR DOS PROGRAMAS SOCIAIS	99	F	3	90	0	100	138.063
08 244	0100 3711	REALIZAÇÃO DE ESTUDOS E PESQUISAS DIVERSOS							471.381
08 244	0100 3711 6134	PESQUISA PARA IDENTIFICAÇÃO DAS PESSOAS E FAMÍLIAS EM SITUAÇÃO DE VULNERABILIDADE	99	S	3	90	0	100	195.255
08 244	0100 3711 6135	PESQUISA DE MAPEAMENTO DOS BENEFICIÁRIOS DOS PROGRAMAS SOCIAIS	99	S	3	90	0	100	138.063
08 244	0100 3711 6136	PESQUISA SOBRE POPULAÇÃO DE RUA	99	S	3	90	0	100	138.063
	1461	PROTEÇÃO SOCIAL BÁSICA(EP)							3.347.6[illegible]
		ATIVIDADES							
08 243	1461 6357	SERVIÇOS ESPECÍFICOS DE PROTEÇÃO SOCIAL BÁSICA(EP)							80.000
08 243	1461 6357 7337	(EP) MANUTENÇÃO DE CRECHE NO SETOR M-NORTE DE TAGUATINGA	1	S	3	50	[illegible]	100	[illegible]
08 243	1461 6359	AÇÕES SOCIOEDUCATIVAS E DE CONVIVÊNCIA GERACIONAL E INTERGERACIONAL(EP)							200.000
08 243	1461 6359 [illegible]	(EP) INCLUSÃO SOCIAL ATRAVÉS DA MÚSICA DE BANDAS E FANFARRAS	3	S	3	90	0	100	200.000
		PROJETOS							
08 244	1461 3012	ESTRUTURAÇÃO DA REDE DE SERVIÇOS DE PROTEÇÃO SOCIAL BÁSICA(EP)							3.067.6[illegible]
08 244	1461 3012 [illegible]	CONSTRUÇÃO DE CENTROS DE REFERÊNCIA DA ASSISTÊNCIA SOCIAL	99	S	4	90	[illegible]	[illegible]	[illegible]
08 244	1461 3012 [illegible]	REFORMA DE CENTROS DE REFERÊNCIA DA ASSISTÊNCIA SOCIAL	99	S	4	90	[illegible]	100	[illegible]
08 244	1461 3012 [illegible]	REFORMA DE CENTROS DE ORIENTAÇÃO SOCIOEDUCATIVA	99	S	4	90	[illegible]	100	[illegible]
	1462	PROTEÇÃO SOCIAL ESPECIAL(EP)							[illegible]

227

ANEXO I R$1,00

CRÉDITO SUPLEMENTAR - REMANEJAMENTO DE DOTAÇÕES

CANCELAMENTO

ANEXO À LEI Nº

ÓRGÃO 17000 SECRETARIA DE ESTADO DE DESENVOLVIMENTO SOCIAL E TRANSFERÊNCIA DE RENDA DO DISTRITO FEDERAL

UNIDADE 17902 FUNDO DE ASSISTÊNCIA SOCIAL DO DISTRITO FEDERAL

ORÇAMENTO FISCAL E DA SEGURIDADE SOCIAL

FUNC	PROGRAMÁTICA	PROGRAMA/AÇÃO/SUBTÍTULO/PRODUTO	REG	ESF	GND	MOD	USO	FTE	DOTAÇÃO
		ATIVIDADES							
08 244	1462 6352	SERVIÇOS DE PROTEÇÃO SOCIAL ESPECIALIZADA ÀS FAMÍLIAS(EP)							161.031
08 244	1462 6352 0004	SERVIÇO DE LOCALIZAÇÃO DE PESSOAS DESAPARECIDAS	99	S	3	90	0	100	69.028
08 244	1462 6352 0008	ATENDIMENTO EM CASA DE MIGRANTES	99	S	3	90	0	100	92.003
	1463	QUALIFICAÇÃO SOCIAL E PROFISSIONAL(EP)							138.063
		ATIVIDADES							
04 122	1463 2371	CAPACITAÇÃO DE GESTORES E OPERADORES							138.063
04 122	1463 2371 [illegible]	CURSO DE CAPACITAÇÃO PARA GESTORES E OPERADORES	99	S	3	90	0	100	138.063
	2400	PROTEÇÃO E CUIDADO INFANTIL							590.000
		ATIVIDADES							
08 243	2400 2815	ASSISTÊNCIA À CRIANÇA							390.000
08 243	2403 2815 7604	(EP) MANUTENÇÃO DA CRECHE RAIO DE SOL EM CEILÂNDIA	[illegible]	S	4	50	0	100	50.000
08 243	2403 2815 7606	(EP) MANUTENÇÃO DA AEMA - AÇÃO SOCIAL COMUNITÁRIA EM SAMAMBAIA	9	S	4	50	0	100	100.000
08 243	2403 2815 7607	(EP) AUXÍLIO À ENTIDADE OBRA DAS FILHAS DO AMOR DE JESUS CRISTO NO GAMA	2	S	4	50	0	100	150.000
08 243	2403 2815 7608	(EP) MANUTENÇÃO DO PROJETO ESCOLA SÓCIO-EDUCATIVO SANTA LUZIA EM SAMAMBAIA	12	S	4	50	0	100	90.000
08 243	2403 2815 [illegible]	(EP) APOIO AOS PROJETOS SOCIAIS DO INTEGRA - INSTITUTO DE INTEGRAÇÃO SOCIAL E DE PROMOÇÃO DA CIDADANIA	99	S	4	50	0	100	90.000
08 243	2403 2815 7611	(EP) MANUTENÇÃO DA CRECHE OS PEQUENINOS DE CRISTO - INSTITUTO ABRE NA CEILÂNDIA	9	S	4	50	0	100	80.000
	2409	APOIO AOS PORTADORES DE NECESSIDADES ESPECIAIS							90.000
		ATIVIDADES							
08 242	2409 3277	COORDENAÇÃO E EXECUÇÃO DE PROGRAMAS PARA PESSOA PORTADORA DE DEFICIÊNCIA							90.000
08 242	2409 3277 [illegible]	(EP) AUXÍLIO À APAED - ASSOCIAÇÃO DE PAIS E AMIGOS DOS EXCEPCIONAIS E DEFICIENTES MENTAIS DE CEILÂNDIA E TAGUATINGA	9	S	4	50	0	100	90.000
	2411	PROTEÇÃO E AMPARO AO IDOSO							100.000
		ATIVIDADES							
08 241	2411 2268	ASSISTÊNCIA AO IDOSO							100.000
08 241	2411 2268 7612	(EP) MANUTENÇÃO DO ASILO LAR DOS VELHINHOS SÃO VICENTE DE PAULO EM TAGUATINGA	3	S	4	50	[illegible]	100	100.000
TOTAL - FISCAL									[illegible]
TOTAL - SEGURIDADE									[illegible]
TOTAL - GERAL									[illegible]

(*) Prioridade LDO (**) Projeto em Andamento (***) Conservação de Patrimônio

228

ANEXO I R$ 1,00

CRÉDITO SUPLEMENTAR - REMANEJAMENTO DE DOTAÇÕES

CANCELAMENTO

ANEXO À LEI Nº

ÓRGÃO 18000 SECRETARIA DE ESTADO DE EDUCAÇÃO

UNIDADE 18101 SECRETARIA DE ESTADO DE EDUCAÇÃO

ORÇAMENTO FISCAL E DA SEGURIDADE SOCIAL

FUNC	PROGRAMÁTICA	PROGRAMA/AÇÃO/SUBTÍTULO/PRODUTO	REG	ESF	GND	MOD	USO	FTE	DOTAÇÃO
	0164	ESCOLA DE TODOS NÓS							2.640.915
		PROJETOS							
12 361	0164 3276	REFORMA E AMPLIAÇÃO DE UNIDADES DO ENSINO FUNDAMENTAL							400.000
12 361	0164 3276 [illegible]	(EP) AMPLIAÇÃO DO CENTRO EDUCACIONAL NA FERCAL	5	F	4	90	0	100	100.000
12 361	0164 3276 7703	(EP) COBERTURA DE QUADRAS POLIESPORTIVAS CENTRO EDUCACIONAL 02 - CRUZEIRO	11	F	4	90	0	100	75.000
12 361	0164 3276 7704	(EP) COBERTURA DE QUADRA POLIESPORTIVA NA ESCOLA CLASSE 18 - TAGUATINGA	3	F	4	90	0	100	75.000
12 361	0164 3276 7705	(EP) COBERTURA DE QUADRA POLIESPORTIVA CENTRO EDUCACIONAL 11 - P NORTE	4	F	4	90	0	100	75.000
12 361	0164 3276 7706	(EP) COBERTURA DE QUADRA POLIESPORTIVA CENTRO DE ENSINO FUNDAMENTAL [illegible] - PLANALTINA	6	F	4	90	0	100	75.000
12 362	0164 1888	REFORMA E AMPLIAÇÃO DE UNIDADE DO ENSINO MÉDIO							400.000
12 362	0164 1888 7504	(EP) REFORMA E AMPLIAÇÃO DE UNIDADES DE ENSINO MÉDIO DA REDE PÚBLICA DO DISTRITO FEDERAL EM PLANALTINA	6	F	4	90	0	100	300.000
12 362	0164 1888 7702	(EP) CONSTRUÇÃO DA COBERTURA DA QUADRA DE ESPORTES DA ESCOLA CLASSE Nº [illegible] NO GUARÁ	10	F	4	90	0	100	[illegible]
12 362	0164 1888 [illegible]	(EP) CONSTRUÇÃO AUDITÓRIO CENTRO ENSINO MÉDIO ASA NORTE (CEAN)	1	F	4	90	0	100	100.000
12 362	0164 3272	CONSTRUÇÃO DE UNIDADES DO ENSINO MÉDIO							200.000
12 362	0164 3272 7275	(EP) CONSTRUÇÃO DO CENTRO DE ENSINO MÉDIO NA QNO 16/17, EXPANSÃO DO SETOR O	9	F	4	90	0	100	100.000
12 362	0164 3272 7081	(EP) CONSTRUÇÃO DO CENTRO DE ENSINO MÉDIO DO RIACHO FUNDO II NA QC 06	21	F	4	90	0	100	100.000
12 362	0164 3276	REFORMA E AMPLIAÇÃO DE UNIDADES DO ENSINO FUNDAMENTAL							100.000
12 362	0164 3276 [illegible]	(EP) REFORMA E AMPLIAÇÃO DE UNIDADES DE ENSINO FUNDAMENTAL DA REDE PÚBLICA DO DISTRITO FEDERAL EM PLANALTINA	6	F	4	90	0	100	100.000
12 365	0164 3271	CONSTRUÇÃO DE UNIDADES DA EDUCAÇÃO INFANTIL							1.540.915
12 365	0164 3271 7083	(EP) CONSTRUÇÃO DE 05 UNIDADES DE EDUCAÇÃO INFANTIL CRECHES	99	F	4	90	0	100	[illegible]
TOTAL - FISCAL									[illegible]
TOTAL - GERAL									[illegible]

(*) Prioridade LDO (**) Projeto em Andamento (***) Conservação de Patrimônio

229

ANEXO I — R$ 1,00

CRÉDITO SUPLEMENTAR - REMANEJAMENTO DE DOTAÇÕES

ANEXO À LEI Nº — CANCELAMENTO

ÓRGÃO 18000 - SECRETARIA DE ESTADO DE EDUCAÇÃO

UNIDADE 18903 FUNDO DE MANUTENÇÃO E DESENVOLVIMENTO DA EDUCAÇÃO BÁSICA E VALORIZAÇÃO DOS PROFISSIONAIS DA EDUCAÇÃO - FUNDEB

ORÇAMENTO FISCAL E DA SEGURIDADE SOCIAL

FUNC	PROGRAMÁTICA	PROGRAMA/AÇÃO/SUBTÍTULO/PRODUTO	REG	ESF	GND	MOD	USO	FTE	DOTAÇÃO
	0164	ESCOLA DE TODOS NÓS							1.263.781
		PROJETOS							
12 361	0164 3276	**REFORMA E AMPLIAÇÃO DE UNIDADES DO ENSINO FUNDAMENTAL**							816.058
12 361	0164 3276 6091	REFORMA GERAL DA ESCOLA CLASSE 05 - CRUZEIRO		F	4	90	0	100	616.058
12 361	0164 3276 7243	(EP) REFORMA E AMPLIAÇÃO DO COLÉGIO D PEDRO II	1	F	4	90	0	100	200.000
12 361	0164 5134	**REFORMA DO CENTRO ENSINO FUNDAMENTAL 1 DO GAMA(EP)**							200.000
12 361	0164 5134 7221	(EP) REFORMA DO CENTRO DE ENSINO FUNDAMENTAL 1 DO GAMA	2	F	4	90	0	100	200.000
12 361	0164 5924	**CONSTRUÇÃO DE UNIDADES DO ENSINO FUNDAMENTAL**							247.723
12 361	0164 5924 0009	CONSTRUÇÃO DE UNIDADES DO ENSINO FUNDAMENTAL DA REDE PÚBLICA DO DISTRITO FEDERAL (EPP)	99	F	4	90	0	100	197.723
12 361	0164 5924 7815	(EP) CONSTRUÇÃO DE UNIDADE DE ENSINO FUNDAMENTAL PARA O SETOR HABITACIONAL ÁGUA QUENTE	15	F	4	90	0	100	50.000
TOTAL - FISCAL									1.263.781
TOTAL - GERAL									1.263.781

(*) Prioridade LDO (**) Projeto em Andamento (***) Conservação de Patrimônio

230

ANEXO I — R$ 1,00

CRÉDITO SUPLEMENTAR - REMANEJAMENTO DE DOTAÇÕES

ANEXO À LEI Nº — CANCELAMENTO

ÓRGÃO 19000 SECRETARIA DE ESTADO DE FAZENDA

UNIDADE 19101 SECRETARIA DE ESTADO DE FAZENDA

ORÇAMENTO FISCAL E DA SEGURIDADE SOCIAL

FUNC	PROGRAMÁTICA	PROGRAMA/AÇÃO/SUBTÍTULO/PRODUTO	REG	ESF	GND	MOD	USO	FTE	DOTAÇÃO
	0001	PROGRAMA PARA OPERAÇÃO ESPECIAL							9.912.279
		OPERAÇÕES ESPECIAIS							
28 846	0001 9001	**EXECUÇÃO DE SENTENÇAS JUDICIAIS**							9.912.279
28 846	0001 9001 0009	EXECUÇÃO DE SENTENÇAS JUDICIAIS	99	F	1	20	0	100	9.912.279
	0100	APOIO ADMINISTRATIVO							6.200.000
		ATIVIDADES							
04 122	0100 8502	**ADMINISTRAÇÃO DE PESSOAL**							6.200.000
04 122	0100 8502 0055	ADMINISTRAÇÃO DE PESSOAL DA SECRETARIA DE FAZENDA	99	F	1	90	0	100	6.200.000
TOTAL - FISCAL									16.112.279
TOTAL - GERAL									16.112.279

(*) Prioridade LDO (**) Projeto em Andamento (***) Conservação de Patrimônio

231

ANEXO I — R$ 1,00

CRÉDITO SUPLEMENTAR - REMANEJAMENTO DE DOTAÇÕES

ANEXO À LEI Nº — CANCELAMENTO

ÓRGÃO 20000 SECRETARIA DE ESTADO DE DESENVOLVIMENTO ECONÔMICO E TURISMO

UNIDADE 20101 SECRETARIA DE ESTADO DE DESENVOLVIMENTO ECONÔMICO E TURISMO

ORÇAMENTO FISCAL E DA SEGURIDADE SOCIAL

FUNC	PROGRAMÁTICA	PROGRAMA/AÇÃO/SUBTÍTULO/PRODUTO	REG	ESF	GND	MOD	USO	FTE	DOTAÇÃO
	0100	APOIO ADMINISTRATIVO							800.000
		ATIVIDADES							
23 122	0100 8502	**ADMINISTRAÇÃO DE PESSOAL**							800.000
23 122	0100 8502 [illegible]	ADMINISTRAÇÃO DE PESSOAL DA SECRETARIA DE DESENVOLVIMENTO ECONÔMICO E TURISMO	99	F	1	90	0	100	800.000
	1100	DESENVOLVIMENTO DOS AGRONEGÓCIOS							100.000
		PROJETOS							
23 691	1100 1157	**IMPLANTAÇÃO DE PÓLO DO AGRONEGÓCIO**							100.000
23 691	1100 1157 4003	IMPLANTAÇÃO DE POLO DO AGRONEGÓCIO	99	F	3	50	0	100	100.000
	1300	DIFUSÃO E PROMOÇÃO CULTURAL							100.000
		PROJETOS							
13 392	1300 5463	**PROMOÇÃO DE EVENTOS RELIGIOSOS**							100.000
13 392	1300 5463 7905	(EP) APOIO AOS EVENTOS RELIGIOSOS DA ITEJ	99	F	3	50	0	100	100.000
	3900	DESENVOLVIMENTO ECONÔMICO DO DISTRITO FEDERAL							2.742.903
		PROJETOS							
22 661	3900 3650	**PROMOÇÃO DE ATIVIDADES ECONÔMICAS**							704.495
22 661	3900 3650 [illegible]	APOIO AOS ARRANJOS PRODUTIVOS - POP	99	F	3	90	0	100	704.495
22 662	3900 3718	**FOMENTO ÀS ATIVIDADES DOS SEGMENTOS PRODUTIVOS GERADORES DE EXCEDENTES EXPORTÁVEIS**							345.848
22 662	3900 3718 0001	FOMENTO AS ATIVIDADES DOS SEGMENTOS PRODUTIVOS GERADORES DE EXCEDENTES EXPORTAVEIS	99	F	3	90	0	100	345.848
23 691	3900 3663	**PROMOÇÃO DE CAPACITAÇÃO GERENCIAL E PROFISSIONAL DAS EMPRESAS DO DF**							414.190
23 691	3900 3663 0001	PROMOÇÃO DE CAPACITAÇÃO GERENCIAL E PROFISSIONAL DAS EMPRESAS DO DISTRITO FEDERAL	90	F	3	90	0	100	414.190
23 691	3900 3664	**INCENTIVO À EMPRESA PARA A PRODUÇÃO DE BENS E SERVIÇOS GERADORES DE EMPREGO E RENDA**							1.278.370
23 691	3900 3664 0002	PROMOVER CURSOS DE CAPACITAÇÃO EMPRESARIAL - PROJETO CIDADE FORMAL	99	F	3	90	0	100	1.278.370
TOTAL - FISCAL									3.742.903
TOTAL - GERAL									3.742.903

(*) Prioridade LDO (**) Projeto em Andamento (***) Conservação de Patrimônio

232

ANEXO I — R$ 1,00

CRÉDITO SUPLEMENTAR - REMANEJAMENTO DE DOTAÇÕES

ANEXO À LEI Nº — CANCELAMENTO

ÓRGÃO 20000 SECRETARIA DE ESTADO DE DESENVOLVIMENTO ECONÔMICO E TURISMO

UNIDADE 20201 EMPRESA BRASILIENSE DE TURISMO - BRASILIATUR

ORÇAMENTO FISCAL E DA SEGURIDADE SOCIAL

FUNC	PROGRAMÁTICA	PROGRAMA/AÇÃO/SUBTÍTULO/PRODUTO	REG	ESF	GND	MOD	USO	FTE	DOTAÇÃO
	0100	APOIO ADMINISTRATIVO							2.634.847
		ATIVIDADES							
23 122	0100 8502	**ADMINISTRAÇÃO DE PESSOAL**							1.620.000
23 122	0100 8502 0974	ADMINISTRAÇÃO DE PESSOAL DA EMPRESA BRASILIENSE DE TURISMO - BRASILIATUR	1	F	1	90	0	100	1.620.000
23 122	0100 8517	**MANUTENÇÃO DE SERVIÇOS ADMINISTRATIVOS GERAIS**							1.014.847
23 122	0100 8517 [illegible]	MANUTENÇÃO DE SERVIÇOS ADMINISTRATIVOS GERAIS DA EMPRESA BRASILIENSE DE TURISMO - BRASILIATUR	1	F	3	90	0	100	930.000
23 122	0100 8517 [illegible]	MANUTENÇÃO E FUNCIONAMENTO DO CENTRO DE CONVENÇÕES ULYSSES GUIMARÃES		F	3	90	0	100	76.847
23 122	0100 8517 7000	MANUTENÇÃO DO CAMPING DE BRASILIA	1	F	3	90	0	100	8.000
	0189	PROMOÇÃO NACIONAL E INTERNACIONAL DO PRODUTO TURISTICO DE BRASILIA							971.100
		ATIVIDADES							
23 695	0189 4981	**DESENVOLVIMENTO DE CAMPANHA DE DIVULGAÇÃO DO PRODUTO TURÍSTICO DE BRASÍLIA**							222.500
23 695	0189 4981 [illegible]	DESENVOLVIMENTO DE CAMPANHA DE DIVULGAÇÃO DO PRODUTO TURISTICO DE BRASILIA	99	F	3	90	0	100	222.500
		OPERAÇÕES ESPECIAIS							
23 695	0189 9066	**APOIO À REALIZAÇÃO DE EVENTOS**							748.600
23 695	0189 9066 6960	(EP) APOIO FINANCEIRO A LIGA DE AMADORES BRASILEIROS DE RADIO EMISSÃO-LABRE	90	F	3	50	0	100	80.000
23 695	0189 9066 6964	APOIO A 1ª JORNADA DE QUALIDADE DE VIDA - IBQV	99	F	3	90	0	100	140.600
23 695	0189 9066 6966	APOIO AO 1º FESTIVAL DE COMUNICAÇÃO - CONSELHO REGIONAL DE PROFISSIONAIS DE RELAÇÕES PÚBLICAS	99	F	3	90	0	100	127.000
23 695	0189 9066 7390	(EP) APOIO AO EVENTO "SEMANA DE CONSCIENTIZAÃO, PREVENÇÃO DE INCÊNDIOS E ACIDENTES DO DF"	90	F	3	90	0	100	150.000
23 695	0189 9066 7893	(EP) REALIZAÇÃO DO I PAMPA GAÚCHO DA REGIÃO CENTRO OESTE	1	F	3	50	0	100	250.000
	1300	DIFUSÃO E PROMOÇÃO CULTURAL							359.551
		ATIVIDADES							
13 392	1300 2607	**PROMOÇÃO DE ATIVIDADES CULTURAIS**							139.551
13 392	1300 2607 7165	(EP) APOIO AS COMEMORAÇÕES DO ANIVERSARIO DE PLANALTINA	6	F	3	90	0	100	[illegible]
13 392	1300 2607 7166	(EP) APOIO A REALIZAÇÃO DA EXPOSIÇÃO AGROPECUARIA DE PLANALTINA	6	F	3	90	0	100	28.[illegible]
13 392	1300 2607 7362	(EP) APOIO A REALIZAÇÃO DO EVENTO CAPITAL FASHION WEEK	99	F	3	90	0	100	[illegible]
		PROJETOS							
13 392	1300 5463	**PROMOÇÃO DE EVENTOS RELIGIOSOS**							220.000
13 392	1300 5463 [illegible]	(EP) REALIZAÇÃO DO CONGRESSO NACIONAL [illegible]		F	3	[illegible]		[illegible]	220.000
	[illegible]	JUVENTUDE E ESPORTES: DE MÃOS DADAS COM O FUTURO							[illegible]
		ATIVIDADES							

233

ANEXO I — R$ 1,00

CRÉDITO SUPLEMENTAR - REMANEJAMENTO DE DOTAÇÕES

ANEXO À LEI Nº — CANCELAMENTO

ÓRGÃO 20000 SECRETARIA DE ESTADO DE DESENVOLVIMENTO ECONÔMICO E TURISMO

UNIDADE 20201 EMPRESA BRASILIENSE DE TURISMO - BRASILIATUR

ORÇAMENTO FISCAL E DA SEGURIDADE SOCIAL

FUNC	PROGRAMÁTICA	PROGRAMA/AÇÃO/SUBTÍTULO/PRODUTO	REG	ESF	GND	MOD	USO	FTE	DOTAÇÃO
27 812	1900 2033	**PROMOÇÃO DE ATIVIDADES DESPORTIVAS**							20.000
27 812	1900 2033 7164	(EP) APOIO AO EVENTO ARENA AUTOMOBILISTICA DE PLANALTINA	6	F	3	90	0	100	20.000
	3200	DIVULGAÇÃO OFICIAL							100.000
		ATIVIDADES							
23 131	3200 8505	**PUBLICIDADE E PROPAGANDA**							100.000
23 131	3200 8505 0977	PUBLICIDADE E PROPAGANDA DA BRASILIATUR	99	F	3	90	0	100	100.000
TOTAL - FISCAL									4.085.498
TOTAL - GERAL									4.085.498

(*) Prioridade LDO (**) Projeto em Andamento (***) Conservação de Patrimônio

234

ANEXO I — R$ 1,00

CRÉDITO SUPLEMENTAR - REMANEJAMENTO DE DOTAÇÕES

ANEXO À LEI Nº — CANCELAMENTO

ÓRGÃO 20000 SECRETARIA DE ESTADO DE DESENVOLVIMENTO ECONÔMICO E TURISMO

UNIDADE 20901 FUNDO DE FOMENTO À INDÚSTRIA DO TURISMO DO DISTRITO FEDERAL - FITUR/DF

ORÇAMENTO FISCAL E DA SEGURIDADE SOCIAL

FUNC	PROGRAMÁTICA	PROGRAMA/AÇÃO/SUBTÍTULO/PRODUTO	REG	ESF	GND	MOD	USO	FTE	DOTAÇÃO
	0189	PROMOÇÃO NACIONAL E INTERNACIONAL DO PRODUTO TURISTICO DE BRASILIA							119.791
		OPERAÇÕES ESPECIAIS							
23 695	0189 [illegible]	**APOIO FINANCEIRO A PROJETOS NA ÁREA DO TURISMO**							119.791
23 695	0189 [illegible]	APOIO FINANCEIRO A PROJETOS NA AREA DE TURISMO	99	F	3	90	0	100	119.791
TOTAL - FISCAL									119.791
TOTAL - GERAL									119.791

(*) Prioridade LDO (**) Projeto em Andamento (***) Conservação de Patrimônio

235

ANEXO I R$ 1,00

CRÉDITO SUPLEMENTAR - REMANEJAMENTO DE DOTAÇÕES

CANCELAMENTO

ANEXO À LEI Nº

ÓRGÃO 22000 SECRETARIA DE ESTADO DE OBRAS

UNIDADE 22101 SECRETARIA DE ESTADO DE OBRAS

ORÇAMENTO FISCAL E DA SEGURIDADE SOCIAL

FUNC	PROGRAMÁTICA	PROGRAMA/AÇÃO/SUBTÍTULO/PRODUTO	REG	ESF	GND	MOD	USO	FTE	DOTAÇÃO
	0084	URBANIZAÇÃO							9.317.434
		PROJETOS							
15 451	0084 1101	IMPLANTAÇÃO DE VIAS E OBRAS COMPLEMENTARES DE URBANIZAÇÃO							4.758.415
15 451	0084 1101 3578	ASFALTAMENTO NO CONDOMÍNIO POR-DO-SOL E SOL NASCENTE - CEILÂNDIA (EPP)	9	F	4	90	0	100	140 533
15 451	0084 1101 [illegible]55	(EP) PAVIMENTAÇÃO ASFÁLTICA DO BAIRRO VILA DO BOA EM SÃO SEBASTIÃO	14	F	4	90	0	100	220 000
15 451	0084 1101 [illegible]42	(EP) IMPLANTAÇÃO DE ESTACIONAMENTO NAS SQSW 306 E SQSW 105 DO SUDOESTE	22	F	4	90	0	100	50 000
15 451	0084 1101 7170	(EP) PAVIMENTAÇÃO ASFÁLTICA NO MESTRE D'ARMAS, ESTÂNCIAS, VALE DO AMANHECER, ARAPOANGA, CONDOMÍNIO CACHOEIRA, NOSSO LAR, SAMAÚMA, QUINTAS DO AMANHECER, NOVA PLANALTINA E HORTA COMUNITÁRIA EM PLANALTINA	6	F	4	90	0	100	50 000
15 451	0084 1101 7343	(EP) PAVIMENTAÇÃO ASFÁLTICA NA QR 120 DE SANTA MARIA	13	F	4	90	0	100	150 000
15 451	0084 1101 7344	(EP) PAVIMENTAÇÃO ASFÁLTICA NA QR 121 DE SANTA MARIA	13	F	4	90	0	100	150.000
15 451	0084 1101 7345	(EP) PAVIMENTAÇÃO ASFÁLTICA NA QR 122 DE SANTA MARIA	13	F	4	90	0	100	150 000
15 451	0084 1101 7354	(EP) PAVIMENTAÇÃO ASFÁLTICA DA FEIRA - CR 7981 PLANALTINA	6	F	4	90	0	100	80 000
15 451	0084 1101 7367	(EP) IMPLANTAÇÃO DE VIAS E OBRAS COMPLEMENTARES DE URBANIZAÇÃO NO CONDOMÍNIO PORTO RICO - SANTA MARIA	13	F	4	90	0	100	400 000
15 451	0084 1101 7484	(EP) RECAPEAMENTO DAS VIAS CONTORNO E INTERNA DO GUARÁ II E VIA DE ACESSO AO NÚCLEO BANDEIRANTE PELA QE-40, DO GUARÁ II	10	F	4	90	0	100	1 965 000
15 451	0084 1101 7485	(EP) PAVIMENTAÇÃO ASFÁLTICA DAS RUAS DO SETOR HABITACIONAL ESTÂNCIA MESTRE D'ARMAS, EM PLANALTINA-DF	6	F	4	90	0	100	500 000
15 451	0084 1101 7665	(EP) PAVIMENTAÇÃO DA AVENIDA MONJOLO (ENTRE A QUADRA 407 E A ESTAÇÃO DE ESGOTO NO RECANTO DAS EMAS) E CONSTRUÇÃO DE ESTACIONAMENTO AO LONGO DAS VIAS P2, P3 E P4 DO SETOR P SUL	99	F	4	90	0	100	90 000
15 451	0084 1101 7666	(EP) PAVIMENTAÇÃO DA VIA P1 (ENTRE O SETOR P-SUL E P-NORTE CEILÂNDIA), DA QS [illegible] DO AREAL EM TAGUATINGA, DUPLICAÇÃO DA VIA 1-4 ENTRE OS CONJUNTOS [illegible] DA QE 14 DO GUARÁ)	99	F	4	90	0	100	[illegible]
15 451	0084 1101 7676	(EP) URBANIZAÇÃO DAS ESTÂNCIAS MESTRE D'ARMAS I A V E DA ESTÂNCIA PLANALTINA	6	F	4	90	0	100	250 000
15 451	0084 1101 7749	(EP) IMPLEMENTAÇÃO DE PAVIMENTAÇÃO ASFÁLTICA NO BAIRRO DE VICENTE PIRES, EM TAGUATINGA	3	F	4	90	0	100	7 582
15 451	0084 1101 7768	(EP) CONSTRUÇÃO DE ESTACIONAMENTOS NA AVENIDA CENTRAL DO SETOR "O" EM CEILÂNDIA	9	F	4	90	0	100	[illegible]
[illegible]	[illegible]	(EP) REVITALIZAÇÃO DO SETOR [illegible] EM TAGUATINGA - DF	3	F	4	90	0	100	250 000
15 451	0084 [illegible]	(EP) PAVIMENTAÇÃO ASFÁLTICA NA ESTRADA DO CATETINHO [illegible] NO NÚCLEO [illegible] PARANOÁ	7	F	4	90	0	100	[illegible]
15 451	0084 [illegible] 7924	(EP) PAVIMENTAÇÃO ASFÁLTICA TRECHO DA DF [illegible] QUE LIGA BACIA DO RIO	6						

236

ANEXO I R$ 1,00

CRÉDITO SUPLEMENTAR - REMANEJAMENTO DE DOTAÇÕES

CANCELAMENTO

ANEXO À LEI Nº

ÓRGÃO 22000 SECRETARIA DE ESTADO DE OBRAS

UNIDADE 22101 SECRETARIA DE ESTADO DE OBRAS

ORÇAMENTO FISCAL E DA SEGURIDADE SOCIAL

FUNC	PROGRAMÁTICA	PROGRAMA/AÇÃO/SUBTÍTULO/PRODUTO	REG	ESF	GND	MOD	USO	FTE	DOTAÇÃO
		PRETO AO PADEF		F	4	90	0	100	[illegible]
15 451	0084 1101 7944	(EP) PAVIMENTAÇÃO DA DF [illegible] TRECHO SETOR NOROESTE À DF 4[illegible]	4	F	4	90	0	100	[illegible]
15 451	0084 1110	EXECUÇÃO DE OBRAS DE URBANIZAÇÃO							2.393.695
15 451	0084 1110 3596	COMPLEMENTAÇÃO DAS OBRAS DE URBANIZAÇÃO DO SCIA	25	F	4	90	0	100	12 320
15 451	0084 1110 6949	EXECUÇÃO DE OBRAS DE URBANIZAÇÃO NO BAIRRO JARDIM BOTÂNICO	27	F	4	90	0	100	12 320
15 451	0084 1110 6950	EXECUÇÃO DE OBRAS DE URBANIZAÇÃO - IMPLANTAÇÃO DA PRAÇA DOS ESTADOS NA CANDANGOLÂNDIA	19	F	4	90	0	100	61 665
15 451	0084 1110 6962	EXECUÇÃO DE OBRAS DE URBANIZAÇÃO NO GUARÁ (EPP)	10	F	4	90	0	100	[illegible]0 427
15 451	0084 1110 6963	EXECUÇÃO DE OBRAS DE URBANIZAÇÃO NO BURITI I E II - EM PLANALTINA	6	F	4	90	0	100	10 000
15 451	0084 1110 7024	(EP) INSTAL. REDE DE ÁGUAS PLUVIAIS AV. S FCO ASSIS GRD COLORADO	5	F	4	90	0	100	40 000
15 451	0084 1110 7074	(EP) CALÇADAS E MEIO FIOS NA AV. S FCO BAIRRO GRANDE COLORADO	5	F	4	90	0	100	40 000
15 451	0084 1110 7083	(EP) PAVIMENTAÇÃO DE ESTACIONAMENTO DO CONS. TUTELAR QD. 27 LTS 06 E 08 - SETOR TRADICIONAL	4	F	4	90	0	100	30 000
15 451	0084 1110 7169	(EP) IMPLANTAÇÃO DE ESTACIONAMENTO NA QUADRA 18 CONJUNTO "J" ÁREA ESPECIAL Nº 01 EM BURITIS IV, AO LADO DA IGREJA EVANGÉLICA ASSEMBLEIA DE DEUS	6	F	4	90	0	100	50 000
15 451	0084 1110 7254	(EP) SUBSTITUIÇÃO PAVIMENTAÇÃO ASFÁLTICA QD 02 A 21 - SETOR OESTE GAMA	2	F	4	90	0	100	200 000
15 451	0084 1110 7385	(EP) RECAPEAMENTO ASFÁLTICO NAS QUADRAS 03, 17, 20 E 22 DO PARK WAY	24	F	4	90	0	100	150 000
15 451	0084 1110 7394	(EP) CONSTRUÇÃO DE CALÇADAS EM TODAS AS VIAS DO SETOR P-SUL - CEILÂNDIA	9	F	4	90	0	100	76 000
15 451	0084 1110 7401	(EP) CONSTRUÇÃO DE ESTACIONAMENTO NO CANTEIRO CENTRAL VIA LESTE SUL	9	F	4	90	0	100	[illegible]
15 451	0084 1110 7402	(EP) CONSTRUÇÃO DE ESTACIONAMENTO NO CANTEIRO CENTRAL AO LONGO DA VIA M-3 SUL	9	F	4	90	0	100	9 200
15 451	0084 1110 [illegible]	(EP) CONSTRUÇÃO DE ESTACIONAMENTO NO CANTEIRO CENTRAL AO LONGO DA M2 SUL	9	F	4	90	0	100	[illegible]
15 451	0084 1110 7405	(EP) CONSTRUÇÃO DE ESTACIONAMENTO DA IGREJA MARANATA NA EQNM 18/20	9	F	4	90	0	100	5 000
15 451	0084 1110 [illegible]	(EP) CONSTRUÇÃO DE CALÇADAS NA EQNP [illegible] SETOR P NORTE	9	F	4	90	0	100	21 300
15 451	0084 1110 7410	(EP) CONSTRUÇÃO DE CALÇADA NA EQNP 05/09 - SETOR P NORTE	9	F	4	90	0	100	21 300
15 451	0084 1110 [illegible]	(EP) CONSTRUÇÃO DE CALÇADAS NA EQNP [illegible] SETOR P NORTE		F	4	90	0	100	21 300

237

ANEXO I R$ 1,00

CRÉDITO SUPLEMENTAR - REMANEJAMENTO DE DOTAÇÕES

CANCELAMENTO

ANEXO À LEI Nº

ÓRGÃO 22000 SECRETARIA DE ESTADO DE OBRAS

UNIDADE 22101 SECRETARIA DE ESTADO DE OBRAS

ORÇAMENTO FISCAL E DA SEGURIDADE SOCIAL

FUNC	PROGRAMÁTICA	PROGRAMA/AÇÃO/SUBTÍTULO/PRODUTO	REG	ESF	GND	MOD	USO	FTE	DOTAÇÃO
15 451	0084 1110 [illegible]	(EP) CONSTRUÇÃO DE CALÇADAS NA EQNP [illegible] - SETOR P NORTE	9	F	4	90	0	100	21 300
15 451	0084 1110 7413	(EP) CONSTRUÇÃO DE CALÇADAS NA EQNP 11/15 NO SETOR P NORTE	9	F	4	90	0	100	21 300
15 451	0084 1110 7414	(EP) CONSTRUÇÃO DE CALÇADAS NA EQNP 15/19 - SETOR P NORTE	9	F	4	90	0	100	21 300
15 451	0084 1110 7419	(EP) EXECUÇÃO DE OBRAS DE URBANIZAÇÃO E INFRA-ESTRUTURA NO GMA	2	F	4	90	0	100	472 076
15 451	0084 1110 7423	(EP) CERCAMENTO DAS INSTALAÇÕES DA 19ª E 20ª COMPANHIAS REGIONAIS DE INCÊNDIO	99	F	4	90	0	100	150 000
15 451	0084 1110 7507	(EP) URBANIZAÇÃO DO SETOR HABITACIONAL MESTRE D'ARMAS EM PLANALTINA	6	F	4	90	0	100	200 000
15 451	0084 1110 7613	(EP) GALERIAS DE ÁGUAS PLUV. E ESGOTO - COND. PÔR DO SOL E SOL NASCENTE E QNP'S 25, 23, 25 E 27 NA CEILÂNDIA	9	F	4	90	0	100	20 000
15 451	0084 1110 7614	(EP) CONSTRUÇÃO DE ESCOLA E POSTO DE SAÚDE NOS CONDOMÍNIOS PÔR DO SOL E SOL NASCENTE	9	F	4	90	0	100	20 000
15 451	0084 1110 7615	(EP) PAVIMENTAÇÃO ASFÁLTICA DAS CHÁCARAS 25, 26, 27 E 26-A E 26-B DO CONDOMÍNIO JK - TAGUATINGA	3	F	4	90	0	100	20 000
15 451	0084 1110 7617	(EP) CONSTRUÇÃO DE ESTACIONAMENTO PÚBLICO EQNO 08/10 AE LOTE A - CEILÂNDIA	9	F	4	90	0	100	11 947
15 451	0084 1110 7620	(EP) CONSTRUÇÃO DE PRAÇA PÚBLICA ENTRE OS CONJUNTOS 11, 12 E 27 DA QR 206 - SAMAMBAIA	12	F	4	90	0	100	150 000
15 451	0084 1110 7622	(EP) CONSTRUÇÃO DE PRAÇA PÚBLICA ENTRE OS CONJUNTOS 01, 02, 03 E 10 DA QR 207 - SAMAMBAIA	12	F	4	90	0	100	100 000
15 451	0084 1110 7771	(EP) EXECUÇÃO DE OBRAS DE URBANIZAÇÃO E INFRA-ESTRUTURA NO GAMA	99	F	4	90	0	100	400 000
15 451	0084 1950	CONSTRUÇÃO DE PRAÇA PÚBLICA							345.094
15 451	0084 1950 1040	CONSTRUÇÃO DE PRAÇAS PÚBLICAS NO DISTRITO FEDERAL	99	F	4	90	0	100	102 676
15 451	0084 1950 7560	(EP) CONSTRUÇÃO DE PRAÇA COM PLAYGROUND NA ÁREA ESPECIAL DA EQNM 18/20	9	F	4	90	0	100	[illegible]
15 451	0084 1950 [illegible]	(EP) CONSTRUÇÃO DE PRAÇA PÚBLICA ENTRE O CONJ. I CONJ. J DA QR 122 - SAMAMBAIA	12	F	4	90	0	100	80 000
15 451	0084 1950 7760	(EP) CONSTRUÇÃO DA PRAÇA PÚBLICA DA QR 115 CONJUNTO 13	12	F	4	90	0	100	57 418
15 451	0084 3622	PROGRAMA DE SANEAMENTO BÁSICO NO DF - DRENAGEM PLUVIAL							128.533
15 451	0084 3622 [illegible]	PROGRAMA DE SANEAMENTO BÁSICO NO DF - DRENAGEM PLUVIAL NA CEILÂNDIA (EPP)	9	F	4	90	0	100	[illegible]
[illegible]	[illegible]	[illegible]	9	F	4	90	0	100	[illegible]
15 451	0084 3902	REFORMA DE PRAÇA PÚBLICA							721.186
15 451	0084 3902 [illegible]	REFORMA DE PRAÇAS PÚBLICAS NO DISTRITO FEDERAL	9						

238

ANEXO I R$ 1,00

CRÉDITO SUPLEMENTAR - REMANEJAMENTO DE DOTAÇÕES

CANCELAMENTO

ANEXO À LEI Nº

ÓRGÃO 22000 SECRETARIA DE ESTADO DE OBRAS

UNIDADE 22101 SECRETARIA DE ESTADO DE OBRAS

ORÇAMENTO FISCAL E DA SEGURIDADE SOCIAL

FUNC	PROGRAMÁTICA	PROGRAMA/AÇÃO/SUBTÍTULO/PRODUTO	REG	ESF	GND	MOD	USO	FTE	DOTAÇÃO
				F	4	90	0	100	61 605
15 451	0084 3902 6319	REFORMA DE PRAÇA PÚBLICA EM TAGUATINGA (EPP)	3	F	4	90	0	100	20 533
15 451	0084 3902 7022	(EP) COBERTURA DA PRAÇA DO CIDADÃO EM CEILÂNDIA	9	F	4	90	0	100	150 000
15 451	0084 3902 7291	(EP) REVITALIZAÇÃO DA PRAÇA DO BICALHO, TAGUATINGA NORTE	3	F	4	90	0	100	89 050
15 451	0084 3902 7487	(EP) CONSTRUÇÃO DE QUADRAS POLIESPORTIVAS E URBANIZAÇÃO DA ÁREA ESPECIAL ENTRE A QSD 24 E QSD 27 EM TAGUATINGA	3	F	4	90	0	100	400 000
15 451	0084 5034	CENTRO DE LAZER E CULTURA VIVA SOBRADINHO(EP)							1.025
15 451	0084 5034 0001	CENTRO DE LAZER E CULTURA VIVA SOBRADINHO (EPP)	5	F	4	90	0	100	1 025
15 451	0084 5140	IMPLANTAÇÃO DE VIAS E OBRAS COMPLEMENTARES DE URBANIZAÇÃO DOS CONDOMÍNIOS(EP)							1.025
15 451	0084 5140 [illegible]	IMPLANTAÇÃO DE VIAS E OBRAS COMPLEMENTARES DE URBANIZAÇÃO DOS CONDOMÍNIOS (EPP)	99	F	4	90	0	100	1 025
15 451	0084 5740	IMPLANTAÇÃO DO PAISAGISMO E LAZER NA VILA VARJÃO - HABITAR BRASIL/BID							71.459
15 451	0084 5740 0001	IMPLANTAÇÃO DO PAISAGISMO E LAZER NA VILA VARJÃO - HABITAR BRASIL	27	F	4	90	0	100	71 459
15 451	0084 5775	IMPLANTAÇÃO DA PAVIMENTAÇÃO ASFÁLTICA NA VILA VARJÃO - HABITAR BRASIL/BID							50.000
15 451	0084 5775 7648	(EP) IMPLANTAÇÃO DE PAVIMENTAÇÃO ASFÁLTICA NA RUA 430 DA QUADRA QS 03 NA REGIÃO ADMINISTRATIVA DE ÁGUAS CLARAS - RA XX	20						

FUNC	PROGRAMÁTICA	PROGRAMA/AÇÃO/SUBTÍTULO/PRODUTO	REG	ESF	GND	MOD	USO	FTE	DOTAÇÃO
15 452	0084 1101	IMPLANTAÇÃO DE VIAS E OBRAS COMPLEMENTARES DE URBANIZAÇÃO		F	4	90	0	100	50.000
15 452	0084 1101 7187	(EP) COMPLEMENTAÇÃO ASFÁLTICA DA DF-230 ATÉ TAQUARA EM PLANALTINA	6						460.000
				F	4	90	0	100	50.000
15 452	0084 1101 7188	(EP) DUPLICAÇÃO DA DF-128 ATÉ O BALÃO DO DER EM PLANALTINA	6						
				F	4	90	0	100	50.000
15 452	0084 1101 7887	(EP) DUPLICAÇÃO DA VIA QUE LIGA O BALÃO DO LOBÃO ATÉ O SETOR SUL DO GAMA	2						
15 452	0084 5057	EXECUÇÃO DE OBRAS DE URBANIZAÇÃO EM PLANALTINA(EP)		F	4	90	0	100	360.000
15 452	0084 5057 [illegible]	(EP) URBANIZAÇÃO EM PLANALTINA	6						400.000
0084		INFRA-ESTRUTURA A SERVIÇO DO DESENVOLVIMENTO		F	4	90	0	100	400.000
									[illegible]
		PROJETOS							
15 451	0098 1108	EXECUÇÃO DE OBRAS DE URBANIZAÇÃO EM ÁREAS DE DESENVOLVIMENTO ECONÔMICO							
15 451	0098 1108 0004	EXECUÇÃO DE OBRAS DE URBANIZAÇÃO EM ÁREA DE DESENVOLVIMENTO ECONÔMICO NO NÚCLEO BANDEIRANTE	8						1.455.536
				F	4	90	0	100	[illegible]785
15 451	0098 1108 [illegible]	EXECUÇÃO DE OBRAS DE URBANIZAÇÃO EM ÁREA DE DESENVOLVIMENTO ECONÔMICO EM CEILÂNDIA	9						
				F	4	90	0	100	[illegible]
15 451	0098 1108 [illegible]	EXECUÇÃO DE OBRAS DE URBANIZAÇÃO EM ÁREA DE DESENVOLVIMENTO ECONÔMICO EM SAMAMBAIA	12						
				F	4	90	0	100	[illegible]
15 451	0098 1108 [illegible]	EXECUÇÃO DE OBRAS DE URBANIZAÇÃO EM ÁREA DE DESENVOLVIMENTO ECONÔMICO EM SANTA MARIA	13						
				F	4	90	0	100	[illegible]

239

ANEXO I

CRÉDITO SUPLEMENTAR - REMANEJAMENTO DE DOTAÇÕES — R$ 1,00

ANEXO A LEI Nº — CANCELAMENTO

ÓRGÃO 22000 SECRETARIA DE ESTADO DE OBRAS

UNIDADE 22101 SECRETARIA DE ESTADO DE OBRAS

ORÇAMENTO FISCAL E DA SEGURIDADE SOCIAL

FUNC	PROGRAMÁTICA	PROGRAMA/AÇÃO/SUBTÍTULO/PRODUTO	REG	ESF	GND	MOD	USO	FTE	DOTAÇÃO
15 451	0098 1108 0009	EXECUÇÃO DE OBRAS DE URBANIZAÇÃO EM ÁREA DE DESENVOLVIMENTO ECONÔMICO NO RECANTO DAS EMAS	15						
				F	4	90	0	100	41.069
15 451	0098 1108 0012	EXECUÇÃO DE OBRAS DE URBANIZAÇÃO EM ÁREA DE DESENVOLVIMENTO ECONÔMICO NO SETOR COMPLEMENTAR DE INDUSTRIA E ABASTECIMENTO	25						
				F	4	90	0	100	20.533
15 451	0098 1108 0013	EXECUÇÃO DE OBRAS DE URBANIZAÇÃO EM ÁREA DE DESENVOLVIMENTO ECONÔMICO NO DISTRITO FEDERAL	99						
				F	4	90	0	100	410.765
15 451	0098 1108 7327	(EP) EXECUÇÃO DE OBRAS DE URBANIZAÇÃO EM ÁREA DE DESENVOLVIMENTO ECONÔMICO NO PARANOÁ	7						
15 451	0098 1968	ELABORAÇÃO DE PROJETOS		F	4	90	0	100	100.000
15 451	0098 1968 0001	ELABORAÇÃO DE PROJETOS DE URBANIZAÇÃO EM ÁREA DE DESENVOLVIMENTO ECONÔMICO	99						1.069
0122		ABASTECIMENTO DE AGUA		F	4	90	0	100	1.069
									120.000
		PROJETOS							
17 512	0122 3465	IMPLANTAÇÃO DE REDES DE DISTRIBUIÇÃO DE ÁGUA							
17 512	0122 3465 7325	(EP) IMPLANTAÇÃO DE REDE DE AGUA E ESGOTO NOS CONDOMÍNOS POR DO SOL E SOL NASCENTE	9						120.000
0124		ESGOTAMENTO SANITARIO		F	4	90	0	100	120.000
									285.000
		PROJETOS							
17 512	0124 5076	IMPLANTACAO DO TRATAMENTO DE ODOR NAS ETES DO DF(EP)							
17 512	0124 5076 7299	(EP) IMPLANTAÇÃO DE TRATAMENTO DE ODOR NAS ETES DO DISTRITO FEDERAL	99						200.000
				F	3	90	0	100	200.000
17 512	0124 5184	CONSTRUÇÃO DE ESTAÇÃO DE TRATAMENTO DE ESGOTO SANITÁRIO NA REGIÃO DE SOBRADINHO(EP)							85.000
17 512	0124 5184 7693	(EP) CONSTRUÇÃO DE ESTAÇÃO DE TRATAMENTO DE ESGOTO EM SOBRADINHO	5						
0169		PROMOÇÃO COMUNITARIA		F	4	90	0	100	85.000
									1.589.568
		PROJETOS							
08 241	0169 7294	CONSTRUÇÃO DE CENTRO DE CONVIVÊNCIA DE IDOSOS							
08 241	0169 7294 0002	CONSTRUÇÃO DE CENTRO DE CONVIVÊNCIA DE IDOSOS DO DISTRITO FEDERAL	99						430.347
				S	4	90	0	100	41.069
08 241	0169 7294 0013	CONSTRUÇÃO DE CENTRO DE CONVIVÊNCIA DE IDOSOS EM BRAZLÂNDIA - PRO-MORADIA CEF	4						
				S	4	90	0	100	[illegible]
08 241	0169 7294 0014	CONSTRUÇÃO DE CENTRO DE CONVIVÊNCIA DE IDOSOS EM SANTA MARIA - PRO-MORADIA CEF	13						
				S	4	90	0	100	[illegible]
08 241	0169 7294 [illegible]	CONSTRUÇÃO DE CENTRO DE CONVIVÊNCIA DE IDOSOS EM SÃO SEBASTIÃO - PRO-MORADIA CEF	14						
				S	4	90	0	100	[illegible]
08 241	0169 7294 0016	CONSTRUÇÃO DE CENTRO DE CONVIVÊNCIA DE IDOSOS NO RECANTO DAS EMAS - PRO-MORADIA CEF	15						
				S	4	90	0	100	[illegible]
08 241	0169 7294 0017	CONSTRUÇÃO DE CENTRO DE CONVIVÊNCIA DE IDOSOS NO RIACHO FUNDO II - PRO-MORADIA CEF	21						
				S	4	90	0	100	[illegible]
[illegible]	[illegible]	CONSTRUÇÃO DE CENTRO DE CONVIVÊNCIA DE IDOSOS EM SAMAMBAIA - PRO-MORADIA CEF	12						
				S	4	[illegible]	[illegible]	[illegible]	[illegible]

240

ANEXO I

CRÉDITO SUPLEMENTAR - REMANEJAMENTO DE DOTAÇÕES — R$ 1,00

ANEXO A LEI Nº — CANCELAMENTO

ÓRGÃO 22000 SECRETARIA DE ESTADO DE OBRAS

UNIDADE 22101 SECRETARIA DE ESTADO DE OBRAS

ORÇAMENTO FISCAL E DA SEGURIDADE SOCIAL

FUNC	PROGRAMÁTICA	PROGRAMA/AÇÃO/SUBTÍTULO/PRODUTO	REG	ESF	GND	MOD	USO	FTE	DOTAÇÃO
08 241	0169 7294 [illegible]	(EP) CONSTRUÇÃO DE CENTRO DE CONVIVÊNCIAS DE IDOSOS EM PLANALTINA	6						
08 244	0169 5762	CONSTRUÇÃO DE RESTAURANTE COMUNITÁRIO		S	4	90	0	100	140.000
08 244	0169 5762 0002	CONSTRUÇÃO DE RESTAURANTE COMUNITARIO NO DISTRITO FEDERAL	99						66.734
				S	4	90	0	100	46.204
08 244	0169 5762 0008	CONSTRUÇÃO DE RESTAURANTE COMUNITARIO EM SOBRADINHO II	26						
				S	4	90	0	100	20.530
15 451	0169 1175	CONSTRUÇÃO DO SALÃO COMUNITÁRIO							160.000
15 451	0169 1175 [illegible]	(EP) CONSTRUÇÃO DE SALÃO COMUNITARIO EM SOBRADINHO II	26						
				F	4	90	0	100	70.000
15 451	0169 1175 7669	(EP) CONSTRUÇÃO DE SALÃO DE MÚLTIPLAS FUNÇÕES NA VILA ESTRUTURAL NO VARJÃO, NA VILA AREAL EM TAGUATINGA E NO SETOR SOL NASCENTE EM CEILÂNDIA	99						

FUNC	PROGRAMÁTICA	PROGRAMA/AÇÃO/SUBTÍTULO/PRODUTO	REG	ESF	GND	MOD	USO	FTE	DOTAÇÃO
15 451	0169 1951	CONSTRUÇÃO DE CRECHES COMUNITÁRIAS		F	4	90	0	100	90.000
15 451	0169 1951 0042	CONSTRUÇÃO DE CRECHE COMUNITARIA NO RECANTO DAS EMAS - PRO-MORADIA CEF	15						733.935
				F	4	90	0	100	12.320
15 451	0169 1951 [illegible]	CONSTRUÇÃO DE CRECHES COMUNITARIAS NO DISTRITO FEDERAL (EPP)	99						
				F	4	90	0	100	61.605
15 451	0169 1951 7319	(EP) CONSTRUÇÃO DE CRECHE COMUNITÁRIA NO RIACHO FUNDO II LOCALIZADA NAS QUADRAS QN 18 A 28	21						
				F	4	90	0	100	60.000
15 451	0169 1951 7427	(EP) CONSTRUÇÃO DE CRECHE COMUNITARIA NA VILA SÃO JOSE EM BRAZLANDIA	4						
				F	4	91	0	100	200.000
15 451	0169 1951 7428	(EP) COSNTRUÇÃO DE CRECHE COMUNITARIA EM ARAPOANGA	6						
				F	4	90	0	100	300.000
15 451	0169 1951 [illegible]	(EP) CONSTRUÇÃO DE CRECHE COMUNITARIA NA ESTRUTURAL - REGIÃO ADMINISTRATIVA DO SETOR COMPLEMENTAR DE INDÚSTRIA E ABASTECIMENTO - SCIA - RA XXV	25						
				F	4	90	0	100	100.000
15 451	0169 1951 7661	(EP) CONSTRUÇÃO DE CRECHE COMUNITARIA ENTRE AS QUADRA QR 222 E QR 225 NA REGIÃO ADMINISTRATIVA DE SAMAMBAIA	12						
15 451	0169 3246	CONSTRUÇÃO DE CENTRO COMUNITÁRIO		F	4	90	0	100	100.000
15 451	0169 3246 0004	CONSTRUÇÃO DE CENTRO COMUNITARIO EM PLANALTINA - PRO-MORADIA CEF	6						198.962
				F	4	90	0	100	6.427
15 451	0169 3246 [illegible]	CONSTRUÇÃO DE CENTRO COMUNITARIO EM CEILÂNDIA - PRO-MORADIA CEF	9						
				F	4	90	0	100	16.427
15 451	0169 3246 0006	CONSTRUÇÃO DE CENTRO COMUNITARIO EM SÃO SEBASTIÃO - PRO-MORADIA CEF	14						
				F	4	90	0	100	16.427
15 451	0169 3246 0007	CONSTRUÇÃO DE CENTRO COMUNITARIO NO RECANTO DAS EMAS - PRO-MORADIA CEF	15						
				F	4	90	0	100	[illegible]
15 451	0169 3246 0008	CONSTRUÇÃO DE CENTRO COMUNITARIO NO RIACHO FUNDO II - PRO-MORADIA CEF	21						
				F	4	90	0	100	[illegible]
15 451	[illegible]	CONSTRUÇÃO DE CENTRO COMUNITARIO [illegible] - PRO-MORADIA CEF	8						
				F	4	90	0	100	[illegible]
15 451	0169 3246 [illegible]	(EP) CONSTRUÇÃO DE CENTRO COMUNITARIO EM SÃO SEBASTIÃO	4						
[illegible]		GESTÃO URBANA		F	4	90	[illegible]	100	[illegible]
									[illegible]

241

ANEXO I

CRÉDITO SUPLEMENTAR - REMANEJAMENTO DE DOTAÇÕES — R$ 1,00

ANEXO A LEI Nº — CANCELAMENTO

ÓRGÃO 22000 SECRETARIA DE ESTADO DE OBRAS

UNIDADE 22101 SECRETARIA DE ESTADO DE OBRAS

ORÇAMENTO FISCAL E DA SEGURIDADE SOCIAL

FUNC	PROGRAMÁTICA	PROGRAMA/AÇÃO/SUBTÍTULO/PRODUTO	REG	ESF	GND	MOD	USO	FTE	DOTAÇÃO
		PROJETOS							
15 451	0202 1072	CONSTRUÇÃO DO NOVO CENTRO ADMINISTRATIVO							
15 451	0202 1072 4007	CONSTRUÇÃO DO CENTRO ADMINISTRATIVO DO GDF EM TAGUATINGA	3						20.533
0214		MODERNIZAÇÃO E ADEQUAÇÃO DO SUS-DF		F	4	90	0	100	20.533
									20.533
		PROJETOS							
10 301	0214 1670	CONSTRUÇÃO DE POSTOS DE SAÚDE							
10 301	0214 1670 [illegible]	CONSTRUÇÃO DE POSTOS DE SAÚDE (EPP)	99						20.533
1200		DESENVOLVIMENTO HABITACIONAL		S	4	90	0	100	20.533
									530.204
		PROJETOS							
15 451	1200 1033	CRIAÇÃO DE SETORES HABITACIONAIS							
15 451	1200 1033 7300	(EP) IMPLANTAÇÃO DO SETOR HABITACIONAL CATETINHO	8						200.000
				F	4	90	0	100	200.000
15 451	1200 3010	CRIAÇÃO DO SETOR HABITACIONAL NOROESTE							
15 451	1200 3010 0002	IMPLANTAÇÃO DO SETOR HABITACIONAL NOROESTE	1						251.557
				F	4	90	0	100	251.557
16 482	1200 5732	CONSTRUÇÃO DE UNIDADES HABITACIONAIS UNIFAMILIARES NA VILA VARJÃO - HABITAR BRASIL/BID							78.647
16 482	1200 5732 0003	CONSTRUÇÃO DE UNIDADES HABITACIONAIS UNIFAMILIARES NA VILA VARJÃO - HABITAR BRASIL	23						
1300		DIFUSÃO E PROMOÇÃO CULTURAL		F	4	90	0	100	78.647
									153.528
		ATIVIDADES							
13 392	1300 6459	MANUTENÇÃO DA REDE DE BIBLIOTECAS PÚBLICAS							
13 392	1300 6459 7212	(EP) REFORMA DA BIBLIOTECA SETORIAL DE PLANALTINA	6						100.000
				F	4	90	0	100	100.000
		PROJETOS							
13 451	1300 1107	IMPLANTAÇÃO DE ESCOLAS DE MÚSICA							
13 451	1300 1107 4015	IMPLANTAÇÃO DE ESCOLAS DE MÚSICA NO DISTRITO FEDERAL	99						53.528
[illegible]		CONSTRUINDO O DISTRITO FEDERAL		F	4	90	0	100	53.528
									[illegible]
		PROJETOS							
15 451	1317 3748	CONSTRUÇÃO DA NOVA RODOVIARIA DE BRASILIA							
15 451	1317 3748 [illegible]	CONSTRUÇÃO DA NOVA RODOVIARIA DE BRASILIA	1						20.533
				F	4	90	0	100	20.533
15 451	1317 3750	CONSTRUÇÃO DO CONJUNTO CULTURAL DA REPÚBLICA							
15 451	1317 3750 0001	CONSTRUÇÃO DO CONJUNTO CULTURAL DA REPÚBLICA	1						20.533
[illegible]		REVITALIZAÇÃO DA CIDADE DE BRASILIA		F	4	90	0	100	20.533
									[illegible]
		PROJETOS							
15 451	1318 [illegible]	REVITALIZAÇÃO DE EDIFICAÇÕES							
15 451	1318 [illegible]	(EP) REFORMA DO TEATRO DE ARENA AO LADO DO CAVE	[illegible]						100.000
				F	4	90	[illegible]	100	[illegible]
15 451	1318 3945	REVITALIZAÇÃO W3 SUL - NORTE							
15 451	1318 3945 [illegible]	REVITALIZAÇÃO DA VIA W3 SUL E NORTE DO PLANO PILOTO DE BRASILIA							41.069
[illegible]		PROGRAMA DE GESTÃO DAS ÁGUAS E DRENAGEM URBANA DO DISTRITO FEDERAL - ÁGUAS DO DF		F	4	[illegible]	[illegible]	[illegible]	[illegible]
									[illegible]
		PROJETOS							

242

ANEXO I

CRÉDITO SUPLEMENTAR - REMANEJAMENTO DE DOTAÇÕES — R$ 1,00

ANEXO A LEI Nº — CANCELAMENTO

ÓRGÃO 22000 SECRETARIA DE ESTADO DE OBRAS

UNIDADE 22101 SECRETARIA DE ESTADO DE OBRAS

ORÇAMENTO FISCAL E DA SEGURIDADE SOCIAL

FUNC	PROGRAMÁTICA	PROGRAMA/AÇÃO/SUBTÍTULO/PRODUTO	REG	ESF	GND	MOD	USO	FTE	DOTAÇÃO
15 451	1350 3021	IMPLANTAÇÃO DE SISTEMAS DE DRENAGEM PLUVIAL - ÁGUAS DO DF							
15 451	1350 3021 [illegible]	IMPLANTAÇÃO DE SISTEMA DE DRENAGEM PLUVIAL E OBRAS COMPLEMENTARES DE URBANIZAÇÃO EM PLANALTINA - ÁGUAS DO DF	6						101.337
				F	4	90	0	100	51.337

FUNC	PROGRAMÁTICA	PROGRAMA/AÇÃO/SUBTÍTULO/PRODUTO	REG	ESF	GND	MOD	USO	FTE	DOTAÇÃO
15 451	1350 3021 7326	(EP) IMPLANTAÇÃO DE SISTEMA DE DRENAGEM PLUVIAL E OBRAS COMPLEMENTARES DE URBANIZAÇÃO NO MORRO DO SANSÃO - ÁGUAS DO DF	5	F	4	90	0	100	50.000
									20.533
15 451	1350 3022	RECUPERAÇÃO AMBIENTAL - ÁGUAS DO DF							
15 451	1350 3022 0005	RECUPERAÇÃO AMBIENTAL NO DISTRITO FEDERAL - ÁGUAS DO DF	99	F	4	90	0	100	20.533
									146.201
2411		PROTEÇÃO E AMPARO AO IDOSO							
		PROJETOS							
									146.201
15 451	2411 5744	CONSTRUÇÃO DO CENTRO DE CONVIVÊNCIA DE IDOSOS NA VILA VARJÃO - HABITAR BRASIL-BID							
15 451	2411 5744 0001	CONSTRUÇÃO DO CENTRO DE CONVIVÊNCIA DE IDOSOS NA VILA VARJÃO - HABITAR BRASIL	23	F	4	90	0	100	46.201
15 451	2411 5744 7631	(EP) CONSTRUÇÃO DO CENTRO DE CONVIVÊNCIA DO IDOSO DO RIACHO FUNDO I	17	F	4	90	0	100	100.000
									400.000
2600		SEGURANÇA EM AÇÃO							
		PROJETOS							
									350.000
06 181	2600 1073	IMPLANTAÇÃO DE POSTOS POLICIAIS COMUNITÁRIOS							
06 181	2600 1073 [illegible]	(EP) IMPLANTAÇÃO DE POSTOS POLICIAIS COMUNITÁRIOS EM SÃO SEBASTIÃO	14	F	4	90	0	100	150.000
06 181	2600 1073 7178	(EP) CONSTRUÇÃO DE POSTOS POLICIAIS NO MESTRE D'ARMAS, VALE DO AMANHECER, ESTÂNCIAS, JARDIM RORIZ, VILA NOSSA SENHORA DE FÁTIMA, ARAPOANGA, SETOR SUL, CONDOMÍNIOS CACHOEIRA E NOSSO LAR, BICA DO DER, BURITIS I, II, III E IV DE PLANA	6	F	4	90	0	100	50.000
06 181	2600 1073 7313	(EP) CONSTRUÇÃO DE POSTO POLICIAL COMUNITÁRIO NO NÚCLEO RURAL CASA GRANDE	15	F	4	90	0	100	50.000
06 181	2600 [illegible]	(EP) CONSTRUÇÃO DE POSTOS POLICIAIS COMUNITÁRIOS NA C. ARNIQUEIRA E ENTRE A QS [illegible] E A ADE DE ÁGUAS CLARAS	20	F	4	90	0	100	100.000
									50.000
06 181	2600 1984	CONSTRUÇÃO DE PRÉDIOS E PRÓPRIOS							
06 181	2600 1984 7731	(EP) CONSTRUÇÃO DE POSTO POLICIAL NA COLÔNIA AGRÍCOLA SAMAMBAIA - TAGUATINGA - RA III	99	F	4	90	0	100	50.000
									[illegible]
2800		TRANSPORTE SEGURO							
		PROJETOS							
									50.000
15 451	2800 5114	PAVIMENTAÇÃO ASFÁLTICA DA EXPANSÃO DA VILA SÃO JOSÉ(EP)							
15 451	2800 5114 [illegible]	(EP) URBANIZAÇÃO DA EXPANSÃO DA VILA SÃO JOSÉ	4	F	4	90	0	100	50.000
									193.210
15 451	2800 5902	CONSTRUÇÃO DE VIADUTO							
15 451	2800 5902 0001	CONSTRUÇÃO DE VIADUTOS EM ÁGUAS CLARAS	79	F	4	90	0	100	[illegible]
15 451	2800 5902 [illegible]	(EP) CONSTRUÇÃO DE PONTES NA FERCAL	[illegible]	F	4	90	0	100	[illegible]
									50.000
15 451	2800 1220	CONSTRUÇÃO DE TERMINAIS RODOVIÁRIOS							
[illegible]	[illegible]	[illegible]		F	4	90	0	100	[illegible]
									150.000
15 453	2800 1506	CONSTRUÇÃO DE ABRIGOS PARA PASSAGEIROS DE ÔNIBUS							

243

ANEXO I — R$ 1,00

CRÉDITO SUPLEMENTAR - REMANEJAMENTO DE DOTAÇÕES — CANCELAMENTO

ANEXO À LEI Nº

ÓRGÃO 22000 SECRETARIA DE ESTADO DE OBRAS

UNIDADE 22101 SECRETARIA DE ESTADO DE OBRAS

ORÇAMENTO FISCAL E DA SEGURIDADE SOCIAL

FUNC	PROGRAMÁTICA	PROGRAMA/AÇÃO/SUBTÍTULO/PRODUTO	REG	ESF	GND	MOD	USO	FTE	DOTAÇÃO
15 453	2800 1506 [illegible]	(EP) CONSTRUÇÃO DE DE ABRIGOS DE PASSAGEIROS EM PONTOS DE ÔNIBUS	26	F	4	90	0	100	150.000
									30.000
15 453	2800 3689	REFORMA DE TERMINAL RODOVIÁRIO							
15 453	2800 3689 7763	(EP) REFORMA DA RODOVIÁRIA DO GAMA	2	F	4	90	0	100	30.000
									40.000
26 453	2800 1506	CONSTRUÇÃO DE ABRIGOS PARA PASSAGEIROS DE ÔNIBUS							
26 453	2800 1506 [illegible]	(EP) CONSTRUÇÃO DE ABRIGO PARA PASSAGEIROS DE ÔNIBUS EM VICENTE PIRES - TAGUATINGA RA III	3	F	4	90	0	100	40.000
									200.000
26 782	2800 1460	IMPLANTAÇÃO DE RODOVIAS							
26 782	2800 1460 7255	(EP) DUPLICAÇÃO AVENIDA CONTORNO - TRECHO TREVO CEMITÉRIO/SLU-GAMA	2	F	4	90	0	100	200.000
									155.000
26 782	2800 1506	CONSTRUÇÃO DE ABRIGOS PARA PASSAGEIROS DE ÔNIBUS							
26 782	2800 1506 7063	(EP) CONSTRUÇÃO DE ABRIGOS PARA PASSAGEIROS DE ÔNIBUS EM SÃO SEBASTIÃO	14	F	4	90	0	100	100.000
26 782	2800 1506 [illegible]	(EP) CONSTRUÇÃO DE ABRIGOS NAS PARADAS DE ÔNIBUS DO AREAL E NA VIA [illegible] EM CEILÂNDIA	99	F	4	90	0	100	55.000
									9.300.000
26 783	2800 1794	IMPLANTAÇÃO DE VEÍCULO LEVE SOBRE PNEUS							
26 783	2800 1794 0001	VEÍCULO LEVE SOBRE PNEUS - VLP	99	F	4	90	0	100	300.000
				F	4	90	0	102	9.000.000
									[illegible]
3000		ADMINISTRANDO NOSSA CIDADE							
		PROJETOS							
									80.000
08 244	3000 1984	CONSTRUÇÃO DE PRÉDIOS E PRÓPRIOS							
08 244	3000 1984 [illegible]	(EP) CONSTRUÇÃO DE GALPÃO MULTIUSO	4	S	4	90	0	100	80.000
									10.000
15 451	3000 1302	CONSTRUÇÃO DE FEIRAS							
15 451	3000 1302 7206	(EP) CONSTRUÇÃO DA FEIRA DE SOBRADINHO	5	F	4	90	0	100	10.000
									91.869
15 451	3000 1309	CONSTRUÇÃO DE CEMITÉRIOS							
15 451	3000 1309 0005	CONSTRUÇÃO DE CEMITÉRIOS NO DISTRITO FEDERAL	99	F	4	90	0	100	41.869
15 451	3000 1309 [illegible]	(EP) CONSTRUÇÃO DE CEMITÉRIO NA CIDADE DE SAMAMBAIA	12	F	4	90	0	100	50.000
									123.210
15 451	3000 1984	CONSTRUÇÃO DE PRÉDIOS E PRÓPRIOS							
15 451	3000 1984 2536	CONSTRUÇÃO DO CENTRO INTEGRADO INFANTIL DE CEILÂNDIA	7	F	4	90	0	100	[illegible]
15 451	3000 1984 2537	CONSTRUÇÃO DE GALPÃO DE TRIAGEM DE RESÍDUOS SÓLIDOS NO DISTRITO FEDERAL	99	F	4	90	0	100	[illegible]
									150.000
15 451	3000 3247	REFORMA DE FEIRAS							
15 451	[illegible]	(EP) REFORMA [illegible] FEIRA PERMANENTE DO NÚCLEO BANDEIRANTE	[illegible]	F	4	90	0	100	[illegible]
									4.560
15 451	3000 3903	REFORMA DE PRÉDIOS E PRÓPRIOS							
15 451	[illegible]	(EP) [illegible] DO GUARÁ II	[illegible]	F	4	90	0	100	[illegible]
									80.000
15 451	3000 7246	CONSTRUÇÃO DE SHOPPING POPULAR							

244

ANEXO I — R$ 1,00

CRÉDITO SUPLEMENTAR - REMANEJAMENTO DE DOTAÇÕES — CANCELAMENTO

ANEXO À LEI Nº

ÓRGÃO 22000 SECRETARIA DE ESTADO DE OBRAS

UNIDADE 22101 SECRETARIA DE ESTADO DE OBRAS

ORÇAMENTO FISCAL E DA SEGURIDADE SOCIAL

FUNC	PROGRAMÁTICA	PROGRAMA/AÇÃO/SUBTÍTULO/PRODUTO	REG	ESF	GND	MOD	USO	FTE	DOTAÇÃO
15 451	3000 7246 7684	(EP) CONSTRUÇÃO DO SHOPPING (FEIRA) POPULAR DE SOBRADINHO E DA FEIRA PERMANENTE DO RECANTO DAS EMAS	99	F	4	90	0	100	80.000
									450.000
3100		ILUMINANDO O DISTRITO FEDERAL							
		PROJETOS							
									350.000
25 451	3100 1763	AMPLIAÇÃO DO SISTEMA DE ILUMINAÇÃO PÚBLICA							
25 451	3100 1763 7506	(EP) ILUMINAÇÃO PÚBLICA DA DF 483 ENTRE O GAMA E SANTA MARIA	99	F	4	90	0	100	150.000
25 451	3100 1763 7886	(EP) ILUMINAÇÃO DA BR-060, KM 08 E 09	12	F	4	90	0	100	200.000
									100.000
25 451	3100 1836	AMPLIAÇÃO DO SISTEMA DE ILUMINAÇÃO							
25 451	3100 1836 7023	(EP) AMPLIAÇÃO DA ILUMINAÇÃO NO GRANDE COLORADO	5	F	4	90	0	100	100.000
									450.300
3300		NOVA OBRA							
		PROJETOS							
									200.000
17 451	3300 3629	PROGRAMA DE SANEAMENTO BÁSICO NO DF - PAVIMENTAÇÃO DE VIAS							
17 451	3300 3629 7272	(EP) PAVIMENTAÇÃO ASFÁLTICA NO SETOR NOVO ASSENTAMENTO VILA	4	F	4	90	0	100	100.000
17 451	3300 3629 7292	(EP) PAVIMENTAÇÃO DA QS 11, AREAL TAGUATINGA	3	F	4	90	0	100	100.000
									250.300
27 813	3300 3937	REVITALIZAÇÃO DO LAGO VEREDINHA							
27 813	3300 3937 [illegible]	REVITALIZAÇÃO DO LAGO VEREDINHA	1	F	4	90	0	100	250.300
									1.409.640
4000		ESPORTE - MENTE E CORPO EM EQUILÍBRIO							
		PROJETOS							
									125.000
13 392	4000 5146	REFORMA DO COMPLEXO ESPORTIVO E CULTURAL DO CAVE(EP)							
13 392	4000 5146 0001	REFORMA DO TEATRO DE ARENA DO CAVE	10	F	4	90	0	100	125.000
									5.000
15 451	4000 1554	CONSTRUÇÃO DE CICLOVIA							
15 451	4000 1554 [illegible]	(EP) CONSTRUÇÃO DE CICLOVIA NAS QUADRAS 03, 13 E 20 DO PARK-WAY	24	F	4	90	0	100	5.000
									374.640
27 812	4000 1745	CONSTRUÇÃO DE QUADRAS POLIESPORTIVAS							
27 812	4000 1745 1077	CONSTRUÇÃO DE QUADRAS POLIESPORTIVAS NO RIACHO FUNDO II - PRÓ-MORADIA CEF	21	F	4	90	0	100	12.320
27 812	4000 1745 1078	CONSTRUÇÃO DE QUADRAS POLIESPORTIVAS EM ITAPOÃ - PRÓ-MORADIA CEF	28	F	4	90	0	100	12.320
27 812	4000 1745 7395	(EP) COBERTURA DA QUADRA POLIESPORTIVA NA QNR 01 - CEILÂNDIA	9	F	4	90	0	100	100.000
27 812	4000 1745 [illegible]	(EP) CONSTRUÇÃO DE QUADRA POLIESPORTIVA ENTRE A QUADRA [illegible] EM [illegible]ÂNDIA NORTE - FRENTE A IGREJA METODISTA - RA IX	9	F	4	90	0	100	[illegible]
27 812	4000 1745 7607	(EP) CONSTRUÇÃO DE QUADRAS POLIESPORTIVAS EM SÃO SEBASTIÃO	14	F	4	90	0	100	[illegible]
									360.000
27 812	4000 1866	CONSTRUÇÃO DE COMPLEXO ESPORTIVO							
27 812	4000 1866 [illegible]	(EP) CONSTRUÇÃO DE CENTRO ESPORTIVO NO INCRA 08 BRAZLÂNDIA	[illegible]	F	4	90	0	100	[illegible]
[illegible]	[illegible]	(EP) [illegible]	99	F	4	90	0	100	[illegible]

245

ANEXO I — R$ 1,00

CRÉDITO SUPLEMENTAR - REMANEJAMENTO DE DOTAÇÕES — CANCELAMENTO

ANEXO À LEI Nº

ÓRGÃO 22000 SECRETARIA DE ESTADO DE OBRAS

UNIDADE 22101 SECRETARIA DE ESTADO DE OBRAS

ORÇAMENTO FISCAL E DA SEGURIDADE SOCIAL

FUNC	PROGRAMÁTICA	PROGRAMA/AÇÃO/SUBTÍTULO/PRODUTO	REG	ESF	GND	MOD	USO	FTE	DOTAÇÃO
27 812	4000 1866 [illegible]	(EP) CONSTRUÇÃO DE COMPLEXO ESPORTIVO - VILA OLÍMPICA EM VICENTE PIRES - TAGUATINGA - RA III	3	F	4	90	0	100	50.000
									200.000
27 812	4000 3348	REFORMA DE QUADRAS E PARQUES RECREATIVOS							
27 812	4000 3348 7680	(EP) CONSTRUÇÃO DE PISTA COM EQUIPAMENTOS PARA AS PRÁTICAS DE ESPORTES RADICAIS SOBRE RODAS E STREET DANCE NO SETOR QNG RECANTO DAS EMAS, PARANOÁ, CEILÂNDIA, TAGUATINGA E SOBRADINHO	99	F	4	90	0	100	200.000
									440.000
27 812	4000 3440	REFORMA DE QUADRAS DE ESPORTES							
27 812	4000 3440 7167	(EP) REFORMA E COBERTURA DAS QUADRAS POLIESPORTIVAS DAS ENTRE QUADRAS DO SRL, JARDIM RORIZ, VILA VICENTINA E VALE DO AMANHECER EM PLANALTINA	6	F	4	90	0	100	50.000
27 812	4000 3440 7168	(EP) REFORMA E COBERTURA DAS QUADRAS POLIESPORTIVAS DO VALE DO AMANHECER	6	F	4	90	0	100	50.000
27 812	4000 3440 7172	(EP) COBERTURA DA QUADRA POLIESPORTIVA DO CENTRO DE ENSINO MÉDIO STELLA DOS CHERUBINS EM PLANALTINA	6	F	4	90	0	100	60.000
27 812	4000 3440 7509	(EP) REFORMA E COBERTURA DAS QUADRAS POLIESPORTIVAS DAS ENTREQUADRAS DO SRL, JARDIM RORIZ, VILA VICENTINA E VALE DO AMANHECER EM PLANALTINA	6	F	4	90	0	100	200.000
27 812	4000 3440 [illegible]	(EP) REFORMA E REVITALIZAÇÃO DOS MÓDULOS ESPORTIVOS DE SOBRADINHO, DAS QUADRAS POLIESPORTIVAS DO CAUB I, DA QUADRA 107 DO RECANTO DAS EMAS, DO CLUBE DE VIZINHANÇA CASTELINHO NO GAMA E CONSTRUÇÃO DE QUADRAS ESPORTIVAS EM SAMAMBAIA N	99	F	4	90	0	100	80.000
									5.000
27 813	4000 3596	IMPLANTAÇÃO DE INFRA-ESTRUTURA ESPORTIVA							
27 813	4000 3596 7173	(EP) CONSTRUÇÃO DE ÁREAS DE LAZER E PARQUINHOS RECREATIVOS NO SETOR MESTRE D'ARMAS, ARAPOANGA, VALE DO AMANHECER, ENTRE QUADRAS O SRL VILA BURITIS, QUINTAS DO AMANHECER, JARDIM RORIZ, VILA DE FÁTIMA, CONDOMÍNIO NOSSO LAR, COND. CACH	6	F	4	90	0	100	5.000
TOTAL - FISCAL									26.927.920
TOTAL - SEGURIDADE									597.614
TOTAL - GERAL									27.525.534

(*) Prioridade LDO (**) Projeto em Andamento (***) Conservação do Patrimônio

246

ANEXO I — R$ 1,00

CRÉDITO SUPLEMENTAR - REMANEJAMENTO DE DOTAÇÕES

ANEXO À LEI Nº — CANCELAMENTO

ÓRGÃO 22000 SECRETARIA DE ESTADO DE OBRAS

UNIDADE 22201 COMPANHIA URBANIZADORA DA NOVA CAPITAL DO BRASIL

ORÇAMENTO FISCAL E DA SEGURIDADE SOCIAL

FUNC	PROGRAMÁTICA	PROGRAMA/AÇÃO/SUBTÍTULO/PRODUTO	REG	ESF	GND	MOD	USO	FTE	DOTAÇÃO
	0084	URBANIZAÇÃO							376.350
		PROJETOS							
15 451	0084 1101	IMPLANTAÇÃO DE VIAS E OBRAS COMPLEMENTARES DE URBANIZAÇÃO							376.350
15 451	0084 1101 7019	(EP) ASFALTAMENTO DA CHÁCARA 27 A 35 NA COLÔNIA AGRÍCOLA ÁGUAS CLARAS	10						
				F	[illegible]	90	0	100	376.350
	0100	APOIO ADMINISTRATIVO							5.700.000
		ATIVIDADES							
15 122	0100 8502	ADMINISTRAÇÃO DE PESSOAL							5.700.000
15 122	0100 8502 0001	ADMINISTRAÇÃO DE PESSOAL DA COMPANHIA URBANIZADORA DA NOVA CAPITAL DO BRASIL	99						
				F	1	90	0	100	5.700.000
TOTAL - FISCAL									6.076.350
TOTAL - GERAL									6.076.350

(*) Prioridade LDO (**) Projeto em Andamento (***) Conservação de Patrimônio

247

ANEXO I — R$ 1,00

CRÉDITO SUPLEMENTAR - REMANEJAMENTO DE DOTAÇÕES

ANEXO À LEI Nº — CANCELAMENTO

ÓRGÃO 23000 SECRETARIA DE ESTADO DE SAÚDE

UNIDADE 23901 FUNDO DE SAÚDE DO DISTRITO FEDERAL

ORÇAMENTO FISCAL E DA SEGURIDADE SOCIAL

FUNC	PROGRAMÁTICA	PROGRAMA/AÇÃO/SUBTÍTULO/PRODUTO	REG	ESF	GND	MOD	USO	FTE	DOTAÇÃO
	0050	VIGILÂNCIA EM SAÚDE							740.225
		ATIVIDADES							
10 304	0050 6206	AÇÕES INTEGRADAS DE VIGILÂNCIA							278.183
10 304	0050 6206 0001	AÇÕES INTEGRADAS DE VIGILÂNCIA SANITÁRIA	99						
				S	4	90	0	100	278.183
		PROJETOS							
10 304	0050 3507	CONSTRUÇÃO DE INSPETORIAS DE SAÚDE							102.676
10 304	0050 3507 0001	CONSTRUÇÃO DE UNIDADE DE VIGILÂNCIA EM SAÚDE NO DISTRITO FEDERAL	99						
				S	4	90	0	100	102.676
10 541	0050 7026	CONSTRUÇÃO DE UNIDADES PARA A VIGILÂNCIA E CONTROLE AMBIENTAL							359.366
10 541	0050 7026 0001	CONSTRUÇÃO DE UNIDADE DE CONTROLE DE ZOONOSES EM CEILÂNDIA	9						
				S	4	90	0	100	359.366
	0100	APOIO ADMINISTRATIVO							6.300.000
		ATIVIDADES							
10 122	0100 8502	ADMINISTRAÇÃO DE PESSOAL							6.300.000
10 122	0100 8502 0066	ADMINISTRAÇÃO DE PESSOAL - AÇÃO EXECUTADA PELA FUNDAÇÃO HEMOCENTRO DE BRASÍLIA	1						
				S	1	90	0	100	6.300.000
	0214	MODERNIZAÇÃO E ADEQUAÇÃO DO SUS-DF							10.303.628
		PROJETOS							
10 301	0214 1269	CONSTRUÇÃO DE CENTROS REGIONAIS DE MEDICINA NATURAL E PRÁTICAS INTEGRATIVAS DE SAÚDE							6.160
10 301	0214 1269 0001	CONSTRUÇÃO DE CENTRO REGIONAL DE MEDICINA NATURAL E PRÁTICAS INTEGRATIVAS DE SAÚDE EM PLANALTINA	6						
				S	4	90	0	100	6.160
10 301	0214 1670	CONSTRUÇÃO DE POSTOS DE SAÚDE							2.876.911
10 301	0214 1670 0001	CONSTRUÇÃO DE POSTOS DE SAÚDE NO DISTRITO FEDERAL - PROGRAMA SAÚDE EM FAMÍLIA (EPP)	99						
				S	4	90	0	100	2.066.911
10 301	0214 1670 7266	(EP) CONSTRUÇÃO DO LABORATÓRIO DO POSTO DE SAÚDE Nº II, GUARÁ II	10						
				S	4	90	0	100	100.000
10 301	0214 1670 7314	(EP) CONSTRUÇÃO DE POSTO DE SAÚDE NA Q. 601 DO RECANTO DAS EMAS	15						
				S	4	90	0	100	100.000
10 301	0214 1670 7667	(EP) CONSTRUÇÃO DE POSTO DE SAÚDE NO AREAL	1						
				S	4	90	0	100	50.000
10 301	0214 1670 7728	(EP) CONSTRUÇÃO DE POSTO DE SAÚDE EM VICENTE PIRES - TAGUATINGA - RA-III	3						
				S	4	90	0	100	80.000
10 301	0214 1670 7729	(EP) CONSTRUÇÃO DE POSTO DE SAÚDE NA VILA SÃO JOSÉ EM TAGUATINGA - RA-III	3						
				S	4	90	0	100	[illegible]
10 301	0214 1670 7750?	(EP) CONSTRUÇÃO DE POSTO DE SAÚDE NA COLÔNIA AGRÍCOLA SAMAMBAIA - TAGUATINGA - RA-III	3						
				S	4	90	0	100	[illegible]
10 301	0214 1670 7753	(EP) CONSTRUÇÃO DE POSTO DE SAÚDE NO BAIRRO AREAL - ÁGUAS CLARAS	20						
				S	4	90	0	100	[illegible]
10 301	0214 1670 7811	(EP) CONSTRUÇÃO DO LABORATÓRIO REGIONAL DE ANÁLISES CLÍNICAS NO CENTRO DE SAÚDE Nº [illegible] DO GUARÁ	10						
				S	4	90	0	100	[illegible]
[illegible]	[illegible]	(EP) REFORMA DO POSTO DE SAÚDE DO SETOR HABITACIONAL [illegible]	[illegible]						
				S	4	90	0	100	[illegible]

248

ANEXO I — R$ 1,00

CRÉDITO SUPLEMENTAR - REMANEJAMENTO DE DOTAÇÕES

ANEXO À LEI Nº — CANCELAMENTO

ÓRGÃO 23000 SECRETARIA DE ESTADO DE SAÚDE

UNIDADE 23901 FUNDO DE SAÚDE DO DISTRITO FEDERAL

ORÇAMENTO FISCAL E DA SEGURIDADE SOCIAL

FUNC	PROGRAMÁTICA	PROGRAMA/AÇÃO/SUBTÍTULO/PRODUTO	REG	ESF	GND	MOD	USO	FTE	DOTAÇÃO
10 301	0214 1670 7816	(EP) CONSTRUÇÃO DE POSTO DE SAÚDE NO SETOR HABITACIONAL ÁGUA QUENTE	15						
				S	4	90	0	100	50.000
10 301	0214 1670 7818	(EP) CONSTRUÇÃO DE POSTO DE SAÚDE PARA ATENDER AS QS 14, 16, 18 E CAUB I	21						
				S	4	90	0	100	50.000
10 301	0214 3487	MELHORIA DAS ESTRUTURAS FÍSICAS DAS UNIDADES DA SECRETARIA DE ESTADO DE SAÚDE							250.000
10 301	0214 3487 7707	(EP) IMPLANTAÇÃO DE ENFERMARIA GERIÁTRICA EM HOSPITAIS	99						
				S	4	90	0	100	100.000
10 301	0214 3487 77??	(EP) REFORMA DO POSTO DE SAÚDE Nº 1 - RIACHO FUNDO I	17						
				S	4	90	0	100	100.000
10 301	0214 3487 7819	(EP) REFORMA E AMPLIAÇÃO DO POSTO DE SAÚDE DA QN 07	21						
				S	4	90	0	100	50.000
10 301	0214 5647	CONSTRUÇÃO DE POSTO DE SAÚDE NO VALE DO AMANHECER EM PLANALTINA(EP)							60.000
10 301	0214 5647 7243	(EP) CONSTRUÇÃO POSTO SAÚDE NO VALE DO AMANHECER	6						
				S	4	90	0	100	60.000
10 301	0214 5096	CONSTRUÇÃO DE CENTROS MULTIDISCIPLINARES DE ATENDIMENTO A HEMOFÍLICOS(EP)							12.833
10 301	0214 5096 0001	CONSTRUÇÃO DE CENTROS MULTIDISCIPLINARES DE ATENDIMENTO A HEMOFÍLICOS (EPP)	99						
				S	4	90	0	100	12.833
10 302	0214 1670	CONSTRUÇÃO DE POSTOS DE SAÚDE							663.300
10 302	0214 1670 0831	CONSTRUÇÃO DE POSTO DE SAÚDE NA GRANJA DO TORTO (EPP)	1						
				S	4	90	0	100	256.650
10 302	0214 1670 0834	CONSTRUÇÃO DE POSTO DE SAÚDE NA QUADRA 115 NO RECANTO DAS EMAS (EPP)	15						
				S	4	90	0	100	256.650
10 302	0214 1670 7188	(EP) REFORMA DOS POSTOS DE SAÚDE Nºs 06 E 09 DO SETOR P-SUL	9						
				S	4	90	0	100	150.000
10 302	0214 1859	AMPLIAÇÃO DE HOSPITAL REGIONAL							300.000
10 302	0214 1859 7642	(EP) AMPLIAÇÃO DO CENTRO DE SAÚDE DO RIACHO FUNDO I - RA XVII	17						
				S	4	90	0	100	70.000
10 302	0214 1859 7668	(EP) AMPLIAÇÃO DO HOSPITAL DE BRAZLÂNDIA	4						
				S	4	90	0	100	150.000
10 302	0214 1859 7751	(EP) CONSTRUÇÃO DO BLOCO MATERNO-INFANTIL DO HOSPITAL REGIONAL DE TAGUATINGA	3						
				S	4	90	0	100	80.000
10 302	0214 3266	CONSTRUÇÃO DE CENTROS DE SAÚDE							170.000
10 302	0214 3266 7046	(EP) AMPLIAÇÃO DO CENTRO DE SAÚDE DE SÃO SEBASTIÃO	14						
				S	4	90	0	100	50.000
10 302	0214 3266 7643	(EP) CONSTRUÇÃO DO CENTRO DE SAÚDE NA QUADRA QNR 03 DA REGIÃO ADMINISTRATIVA DE CEILÂNDIA - RA IX	9						
				S	4	90	0	100	120.000
10 302	0214 3307	CONSTRUÇÃO DE HOSPITAL REGIONAL							5.444.344
10 302	0214 3307 [illegible]	(***) CONSTRUÇÃO DO HOSPITAL REGIONAL DE SANTA MARIA	13						
				S	4	90	[illegible]	100	[illegible]
10 302	0214 [illegible]	CONSTRUÇÃO DO HOSPITAL REGIONAL DO RECANTO DAS EMAS	15						
				S	4	90	0	100	[illegible]
10 302	0214 3307 [illegible]	CONSTRUÇÃO DO HOSPITAL REGIONAL DE SÃO SEBASTIÃO	14						
				S	4	90	0	100	[illegible]
10 302	0214 [illegible]	CONSTRUÇÃO DO HOSPITAL REGIONAL NA REGIÃO DO ENTORNO	[illegible]						

249

ANEXO I — R$ 1,00

CRÉDITO SUPLEMENTAR - REMANEJAMENTO DE DOTAÇÕES

ANEXO À LEI Nº — CANCELAMENTO

ÓRGÃO 23000 SECRETARIA DE ESTADO DE SAÚDE

UNIDADE 23901 FUNDO DE SAÚDE DO DISTRITO FEDERAL

ORÇAMENTO FISCAL E DA SEGURIDADE SOCIAL

FUNC	PROGRAMÁTICA	PROGRAMA/AÇÃO/SUBTÍTULO/PRODUTO	REG	ESF	GND	MOD	USO	FTE	DOTAÇÃO
				S	4	90	0	100	313.382
10 302	0214 5094	AMPLIAÇÃO E REFORMAS DOS HOSPITAIS REGIONAIS DO DF(EP)							500.000
10 302	0214 5094 7130	(EP) CONSTRUÇÃO DE MATERNIDADE E CENTRO DE ESPECIALIDADES NO HRSAM	12						
				S	4	90	0	100	500.000
	0400	ATENÇÃO À SAÚDE NO NÍVEL HOSPITALAR E AMBULATORIAL							163.025
		ATIVIDADES							
10 302	0400 6051	AÇÕES BÁSICAS DE ATENDIMENTO AO DIABÉTICO							162.000
10 302	0400 6051 0002	ASSISTÊNCIA INTEGRAL À SAÚDE DO DIABÉTICO	99						
				S	4	90	0	100	162.000
		PROJETOS							
10 302	0400 5064	AQUISIÇÃO DE EQUIPAMENTOS DE EMERGÊNCIA PARA A REDE HOSPITALAR(EP)							1.025
10 302	0400 5064 0001	AQUISIÇÃO DE EQUIPAMENTOS DE EMERGÊNCIA PARA A REDE HOSPITALAR (EPP)	99						
				S	4	90	0	100	1.025
	0750	GESTÃO DE PESSOAS							3.533.192
		ATIVIDADES							
10 122	0750 8504	CONCESSÃO DE BENEFÍCIOS A SERVIDORES							3.533.192
10 122	0750 8504 6988	CONCESSÃO DE BENEFÍCIOS AOS SERVIDORES DA SECRETARIA DE SAÚDE	99						
				S	3	90	0	100	3.533.192
	0800	COMBATE E PREVENÇÃO DE SINISTROS E SALVAMENTO							7.700
		PROJETOS							
10 302	0800 5067	AQUISIÇÃO DE EQUIPAMENTOS PARA OS BANCOS DE LEITE MATERNO DO DISTRITO FEDERAL(EP)							7.700
10 302	0800 5067 0001	AQUISIÇÃO DE EQUIPAMENTOS PARA OS BANCOS DE LEITE MATERNO DO DF (EPP)	99						
				S	4	90	0	100	7.700
	0900	CONTROLE DE DOENÇAS TRANSMISSÍVEIS							48.237
		ATIVIDADES							
10 305	0900 2155	PREVENÇÃO E COMBATE ÀS DOENÇAS TRANSMISSÍVEIS							48.237
10 305	0900 2155 0002	PREVENÇÃO E COMBATE ÀS DOENÇAS TRANSMISSÍVEIS	99						
				S	4	90	0	100	48.237
	2411	PROTEÇÃO E AMPARO AO IDOSO							35.936
		ATIVIDADES							
10 302	2411 2551	ATENÇÃO INTEGRAL À SAÚDE DO IDOSO							35.936
10 302	2411 2551 0002	ATENÇÃO INTEGRAL À SAÚDE DO IDOSO	99						
				S	4	90	0	100	35.936
	2418	PROGRAMA DE ASSISTÊNCIA À SAÚDE MENTAL							3.136.763?
		ATIVIDADES							
10 302	2418 6053	ATENÇÃO À SAÚDE MENTAL							308.029?
10 302	2418 [illegible]	DESENVOLVIMENTO DE AÇÕES PSICOSSOCIAIS	[illegible]						
				S	4	90	0	100	[illegible]
		PROJETOS							
10 301	2418 1853	CONSTRUÇÃO DE CENTROS DE ASSISTÊNCIA PSICOSSOCIAL							2.828.734
10 301	2418 1853 0002	CONSTRUÇÃO DE CENTRO DE ASSISTÊNCIA PSICOSSOCIAL EM CEILÂNDIA	9						
				S	4	90	0	100	[illegible]
10 301	2418 1853 [illegible]	CONSTRUÇÃO DE CENTRO DE ASSISTÊNCIA PSICOSSOCIAL NO GAMA	2						
				S	4	90	0	100	[illegible]
10 301	2418 [illegible]	CONSTRUÇÃO DE CENTRO DE ASSISTÊNCIA PSICOSSOCIAL NO RECANTO DAS EMAS	15						
				S	4	90	0	100	[illegible]
[illegible]	[illegible]	[illegible] NO DISTRITO FEDERAL	99						

250

ANEXO I — R$ 1,00

CRÉDITO SUPLEMENTAR - REMANEJAMENTO DE DOTAÇÕES

CANCELAMENTO

ANEXO À LEI Nº

ÓRGÃO 23000 SECRETARIA DE ESTADO DE SAÚDE

UNIDADE 23901 FUNDO DE SAÚDE DO DISTRITO FEDERAL

ORÇAMENTO FISCAL E DA SEGURIDADE SOCIAL

FUNC	PROGRAMÁTICA	PROGRAMA/AÇÃO/SUBTÍTULO/PRODUTO	REG	ESF	GND	MOD	USO	FTE	DOTAÇÃO
				S	4	90	0	100	265.824
10 301	2418 [illegible]	(EP) CONSTRUÇÃO DE CENTRO DE ATENÇÃO PSICOSSOCIAL EM PLANALTINA	6						
				S	4	90	0	100	543.282
10 301	2418 1853 7580	(EP) CONSTRUÇÃO DE CENTRO DE ATENÇÃO PSICOSSOCIAL INFANTO-JUVENIL AO CONSUMO DE ÁLCOOL E DROGAS EM CEILÂNDIA	9						
				S	4	90	0	100	513.382
2500		SAÚDE EM FAMÍLIA							1.540.146
		ATIVIDADES							
10 301	2500 2335	SAÚDE EM FAMÍLIA							1.540.146
10 301	2500 2335 [illegible]	SAÚDE EM FAMÍLIA	99						
				S	4	90	0	100	1.540.146
3000		ADMINISTRANDO NOSSA CIDADE							240.000
		PROJETOS							
08 451	3000 1984	CONSTRUÇÃO DE PRÉDIOS E PRÓPRIOS							240.000
08 451	3000 1984 7407	(EP) CONSTRUÇÃO DE GALPÃO MULTIUSO NO CENTRO DE SAÚDE Nº 8 NA EQNP 3/17 ÁREA ESPECIAL A,B,C, E D ST P NORTE	9						
				S	4	90	0	100	240.000
TOTAL - SEGURIDADE									26.048.852
TOTAL - GERAL									26.048.852

(*) Prioridade LDO (**) Projeto em Andamento (***) Conservação de Patrimônio

251

ANEXO I — R$ 1,00

CRÉDITO SUPLEMENTAR - REMANEJAMENTO DE DOTAÇÕES

CANCELAMENTO

ANEXO À LEI Nº

ÓRGÃO 24000 SECRETARIA DE ESTADO DE SEGURANÇA PÚBLICA

UNIDADE 24101 SECRETARIA DE ESTADO DE SEGURANÇA PÚBLICA

ORÇAMENTO FISCAL E DA SEGURIDADE SOCIAL

FUNC	PROGRAMÁTICA	PROGRAMA/AÇÃO/SUBTÍTULO/PRODUTO	REG	ESF	GND	MOD	USO	FTE	DOTAÇÃO
0100		APOIO ADMINISTRATIVO							5.200.000
		ATIVIDADES							
06 122	0100 8502	ADMINISTRAÇÃO DE PESSOAL							5.200.000
06 122	0100 8502 [illegible]	ADMINISTRAÇÃO DE PESSOAL DA SECRETARIA DE SEGURANÇA PÚBLICA	99						
				F	[illegible]	90	0	100	5.200.000
2600		SEGURANÇA EM AÇÃO							200.000
		PROJETOS							
15 451	2600 5068	REFORMA E AMPLIAÇÃO POSTO POLICIAL DA QUADRA 50 LESTE(EP)							50.000
15 451	2600 5068 7226	(EP) REFORMA E AMPLIAÇÃO POSTO POLICIAL QD 50 LESTE GAMA	2						
				F	5	90	0	100	50.000
15 451	2600 5136	CONSTRUÇÃO POSTO POLICIAL COMERCIAL 15/18 LESTE(EP)							150.000
15 451	2600 5136 7227	(EP) CONSTRUÇÃO DE POSTO POLICIAL - COMERCIAL 15/18 LESTE GAMA	2						
				F	5	90	0	100	150.000
TOTAL - FISCAL									5.400.000
TOTAL - GERAL									5.400.000

(*) Prioridade LDO (**) Projeto em Andamento (***) Conservação de Patrimônio

252

ANEXO I — R$ 1,00

CRÉDITO SUPLEMENTAR - REMANEJAMENTO DE DOTAÇÕES

CANCELAMENTO

ANEXO À LEI Nº

ÓRGÃO 24000 SECRETARIA DE ESTADO DE SEGURANÇA PÚBLICA

UNIDADE [illegible] POLÍCIA MILITAR DO DISTRITO FEDERAL

ORÇAMENTO FISCAL E DA SEGURIDADE SOCIAL

FUNC	PROGRAMÁTICA	PROGRAMA/AÇÃO/SUBTÍTULO/PRODUTO	REG	ESF	GND	MOD	USO	FTE	DOTAÇÃO
2600		SEGURANÇA EM AÇÃO							1.770.533
		PROJETOS							
06 181	2600 1474	CONSTRUÇÃO DOS QUARTÉIS DA POLÍCIA MILITAR							70.533
06 181	2600 1474 [illegible]	CONSTRUÇÃO DO QUARTEL [illegible] DA POLÍCIA MILITAR DO DISTRITO FEDERAL							
				F	4	90	0	100	70.533
06 181	2600 1822	REEQUIPAMENTO E REAPARELHAMENTO DA POLÍCIA MILITAR DO DISTRITO FEDERAL							1.500.000
06 181	2600 1822 0002	AQUISIÇÃO DE EQUIPAMENTO PARA POLICIAMENTO OSTENSIVO	99						
				F	4	90	0	100	1.500.000
06 181	2600 5023	REFORMA DE QUARTEL(EP)							100.000
06 181	2600 5023 7231	(EP) REFORMA DO 11º BATALHÃO POLÍCIA MILITAR - SAMAMBAIA	12						
				F	4	90	0	100	100.000
06 181	2600 5023 7232	(EP) REFORMA DO [illegible] BATALHÃO DE POLÍCIA MILITAR - SOBRADINHO	5						
				F	4	90	0	100	100.000
TOTAL - FISCAL									1.770.533
TOTAL - GERAL									1.770.533

(*) Prioridade LDO (**) Projeto em Andamento (***) Conservação de Patrimônio

253

ANEXO I — R$ 1,00

CRÉDITO SUPLEMENTAR - REMANEJAMENTO DE DOTAÇÕES

CANCELAMENTO

ANEXO À LEI Nº

ÓRGÃO 24000 SECRETARIA DE ESTADO DE SEGURANÇA PÚBLICA

UNIDADE [illegible] POLÍCIA CIVIL DO DISTRITO FEDERAL

ORÇAMENTO FISCAL E DA SEGURIDADE SOCIAL

FUNC	PROGRAMÁTICA	PROGRAMA/AÇÃO/SUBTÍTULO/PRODUTO	REG	ESF	GND	MOD	USO	FTE	DOTAÇÃO
0169		[illegible]							120.000
		PROJETOS							
08 244	0169 1951	CONSTRUÇÃO DE CRECHES COMUNITÁRIAS							120.000
08 244	0169 1951 [illegible]	(EP) CRECHE NA ESTRUTURA DA POLÍCIA CIVIL DO DF - NO DEPARTAMENTO DE POLÍCIA ESPECIALIZADA	22						
				S	4	90	0	100	120.000
2600		SEGURANÇA EM AÇÃO							301.558
		PROJETOS							
06 181	2600 5130	AQUISIÇÃO DE EQUIPAMENTOS PARA O INSTITUTO DE CRIMINALÍSTICA(EP)							80.000
06 181	2600 5130 [illegible]	(EP) IMPLANTAÇÃO DE LABORATÓRIOS DE GEOPROCESSAMENTO E AQUISIÇÃO DE QUINZE KITS DE ILUMINAÇÃO E MEDIÇÃO PARA UTILIZAÇÃO EM LOCAIS DE CRIME	99						
				F	4	90	0	100	80.000
06 181	2600 5176	CONSTRUÇÃO DA DELEGACIA DE POLÍCIA DO RIACHO FUNDO II(EP)							101.025
06 181	2600 5176 0001	CONSTRUÇÃO DA DELEGACIA DE POLÍCIA DO RIACHO FUNDO II (EPP)	21						
				F	4	90	0	100	101.025
06 181	2600 7298	REFORMA DE DELEGACIA DE POLÍCIA							120.533
06 181	2600 7298 0003	REFORMA DA 17ª DELEGACIA DE POLÍCIA EM TAGUATINGA NORTE	3						
				F	4	90	0	100	50.533
06 181	2600 7298 7858	(EP) REFORMA DA 30ª DELEGACIA DE POLÍCIA DE SÃO SEBASTIÃO	14						
				F	4	90	0	100	70.000
3000		ADMINISTRANDO NOSSA CIDADE							80.000
		PROJETOS							
06 122	3000 1537	REFORMA DE EDIFÍCIO SEDE							80.000
06 122	3000 1537 7628	(EP) AMPLIAÇÃO DO INSTITUTO DE PESQUISA DE DNA FORENSE	22						
				F	4	90	0	100	80.000
TOTAL - FISCAL									381.558
TOTAL - SEGURIDADE									120.000
TOTAL - GERAL									501.558

(*) Prioridade LDO (**) Projeto em Andamento (***) Conservação de Patrimônio

254

ANEXO I — R$ 1,00

CRÉDITO SUPLEMENTAR - REMANEJAMENTO DE DOTAÇÕES

CANCELAMENTO

ANEXO À LEI Nº

ÓRGÃO 25000 SECRETARIA DE ESTADO DO TRABALHO DO DISTRITO FEDERAL

UNIDADE 25101 SECRETARIA DE ESTADO DE TRABALHO DO DISTRITO FEDERAL

ORÇAMENTO FISCAL E DA SEGURIDADE SOCIAL

FUNC	PROGRAMÁTICA	PROGRAMA/AÇÃO/SUBTÍTULO/PRODUTO	REG	ESF	GND	MOD	USO	FTE	DOTAÇÃO
0100		APOIO ADMINISTRATIVO							1.918.854
		ATIVIDADES							
11 122	0100 8517	MANUTENÇÃO DE SERVIÇOS ADMINISTRATIVOS GERAIS							712.210
11 122	0100 8517 7895	MANUTENÇÃO DE SERVIÇOS ADMINISTRATIVOS GERAIS DA SECRETARIA DE ESTADO DE TRABALHO DO DISTRITO FEDERAL	99						
				F	4	90	0	100	712.210
		PROJETOS							
11 331	0100 1984	CONSTRUÇÃO DE PRÉDIOS E PRÓPRIOS							1.206.644
11 331	0100 1984 [illegible]	CONSTRUÇÃO DE AGÊNCIAS DO TRABALHADOR	99						
				F	4	90	0	100	1.206.644
1463		QUALIFICAÇÃO SOCIAL E PROFISSIONAL(EP)							1.615.059
		ATIVIDADES							
11 331	1463 2706	ASSISTÊNCIA AO TRABALHADOR - CAPACITAÇÃO E RECICLAGEM DE MÃO-DE-OBRA							1.615.059
11 331	1463 2706 7840	AQUISIÇÃO DE SISTEMA PARA CAPACITAÇÃO TÉCNICA	99						
				F	4	50	0	100	1.615.059
1466		FOMENTO AO EMPREGO, TRABALHO E RENDA(EP)							100.000
		ATIVIDADES							
11 334	1466 6044	APOIO ÀS AÇÕES DE ARTESANATO							100.000
11 334	1466 6044 7633	AQUISIÇÃO DE MAQUINÁRIO PARA MONTAGEM DE MARCENARIA PARA OFICINAS DE ARTESANATO	6						
				F	4	90	0	100	50.000
11 334	1466 6044 7634	IMPLANTAÇÃO DO CENTRO DE COMERCIALIZAÇÃO E FORMAÇÃO DO FÓRUM DE ECONOMIA SOLIDÁRIA DO DF E ENTORNO	3						
				F	4	90	0	100	50.000
TOTAL - FISCAL									3.633.913
TOTAL - GERAL									3.633.913

(*) Prioridade LDO (**) Projeto em Andamento (***) Conservação de Patrimônio

255

ANEXO I — R$ 1,00

CRÉDITO SUPLEMENTAR - REMANEJAMENTO DE DOTAÇÕES

CANCELAMENTO

ANEXO À LEI Nº

ÓRGÃO 26000 SECRETARIA DE ESTADO DE TRANSPORTES

UNIDADE 26101 SECRETARIA DE ESTADO DE TRANSPORTES

ORÇAMENTO FISCAL E DA SEGURIDADE SOCIAL

FUNC	PROGRAMÁTICA	PROGRAMA/AÇÃO/SUBTÍTULO/PRODUTO	REG	ESF	GND	MOD	USO	FTE	DOTAÇÃO
[illegible]		TRANSPORTE SEGURO							150.000
		PROJETOS							
26 782	[illegible] 7220	CONSTRUÇÃO DE TERMINAIS RODOVIÁRIOS							150.000
26 782	[illegible]	(EP) CONSTRUÇÃO TERMINAL RODOVIÁRIO NO VALE DO AMANHECER	[illegible]						
				F	4	50	0	100	150.000
TOTAL - FISCAL									150.000
TOTAL - GERAL									150.000

(*) Prioridade LDO (**) Projeto em Andamento (***) Conservação de Patrimônio

256

ANEXO I — R$ 1,00

CRÉDITO SUPLEMENTAR - REMANEJAMENTO DE DOTAÇÕES

CANCELAMENTO

ANEXO À LEI Nº

ÓRGÃO 26000 SECRETARIA DE ESTADO DE TRANSPORTES

UNIDADE 26201 SOCIEDADE DE TRANSPORTES COLETIVOS DE BRASÍLIA

ORÇAMENTO FISCAL E DA SEGURIDADE SOCIAL

FUNC	PROGRAMÁTICA	PROGRAMA/AÇÃO/SUBTÍTULO/PRODUTO	REG	ESF	GND	MOD	USO	FTE	DOTAÇÃO
0100		APOIO ADMINISTRATIVO							1.200.000
		ATIVIDADES							
26 122	0100 8502	ADMINISTRAÇÃO DE PESSOAL							1.200.000
26 122	0100 8502 [illegible]	ADMINISTRAÇÃO DE PESSOAL DA SOCIEDADE DE TRANSPORTES COLETIVOS DE BRASÍLIA	99						
				F	1	90	0	100	1.200.000
TOTAL - FISCAL									1.200.000
TOTAL - GERAL									1.200.000

(*) Prioridade LDO (**) Projeto em Andamento (***) Conservação de Patrimônio

257

ANEXO I — R$ 1,00

CRÉDITO SUPLEMENTAR - REMANEJAMENTO DE DOTAÇÕES

ANEXO À LEI Nº — CANCELAMENTO

ÓRGÃO 26000 SECRETARIA DE ESTADO DE TRANSPORTES

UNIDADE 26205 DEPARTAMENTO DE ESTRADAS DE RODAGEM DO DISTRITO FEDERAL

ORÇAMENTO FISCAL E DA SEGURIDADE SOCIAL

FUNC PROGRAMÁTICA	PROGRAMA/AÇÃO/SUBTÍTULO/PRODUTO	REG	ESF	GND	MOD	USO	FTE	DOTAÇÃO
2800	TRANSPORTE SEGURO							78.148.575
	ATIVIDADES							
26 122 2800 8502	ADMINISTRAÇÃO DE PESSOAL							3.700.000
26 122 2800 8502 0018	ADMINISTRAÇÃO DE PESSOAL DO DEPARTAMENTO DE ESTRADAS DE RODAGEM DO DISTRITO FEDERAL	99	F	1	90	0	100	3.700.000
	PROJETOS							
26 782 2800 1347	CONSTRUÇÃO DE PASSARELA							50.000
26 782 2800 1347 7128	(EP) CONSTRUÇÃO DE PASSARELA PARA PEDESTRES EM FRENTE A ESCOLA CAPEME, NA VIA DE LIGAÇÃO PLANALTINA VALE DO AMANHECER	6	F	4	90	0	100	50.000
26 782 2800 1475	RECUPERAÇÃO E MELHORAMENTO DE RODOVIAS							10.577.905
26 782 2800 1475 0007	(**) DUPLICAÇÃO-RESTAURAÇÃO DF-001 TRECHO DF-065/BR-040	99	F	4	90	0	100	4.140.266
26 782 2800 1475 1173	(**) CONSTRUÇÃO DE ACESSO VIÁRIO VIADUTO DE ÁGUAS CLARAS NA DF-085, TRECHO DF-079	20	F	4	90	0	100	1.300.000
26 782 2800 1475 1174	(**) DUPLICAÇÃO E RECUPERAÇÃO DF-150, TRECHO DF-003/DF-205	26	F	4	90	0	100	3.600.000
26 782 2800 1475 1198	CONSTRUÇÃO DE VIA MARGINAL NA DF 095 - DF-0001 A DF-0003	99	F	4	90	0	100	637.639
26 782 2800 1475 3509	PAVIMENTAÇÃO VIA DE LIGAÇÃO RECANTO DAS EMAS	15	F	4	90	0	100	500.000
26 782 2800 1475 7259	(EP) DUPLICAÇÃO DA DF 250	7	F	4	90	0	100	100.000
26 782 2800 1475 7264	(EP) DUPLICAÇÃO DA DF 150	5	F	4	90	0	100	100.000
26 782 2800 1475 7392	(EP) PAVIMENTAÇÃO DA DF-355 QUE LIGA A DF-320 A DF-120 NÚCLEO RURAL TABATINGA	99	F	4	90	0	100	200.000
26 782 2800 3361	CONSTRUÇÃO DE PONTES							508.366
26 782 2800 3361 6338	ALARGAMENTO DA PONTE DO PIPIRIPAU - DF-230	6	F	4	90	0	100	508.366
26 782 2800 5902	CONSTRUÇÃO DE VIADUTO							238.831
26 782 2800 5902 [illegible]	ALARGAMENTO VIADUTO LAGO NORTE NA DF-007	8	F	4	90	0	100	238.831
26 782 2800 7454	CONSTRUÇÃO DA VIA SAMAMBAIA-CEILÂNDIA							3.031.873
26 782 2800 7454 [illegible]	(**) CONSTRUÇÃO DA VIA DE LIGAÇÃO SAMAMBAIA CEILÂNDIA	99	F	4	90	0	100	3.031.873
26 783 2800 1347	CONSTRUÇÃO DE PASSARELA							50.000
26 783 2800 1347 7418	(EP) CONSTRUÇÃO DE PASSARELA NA DF 150, DIVISA DE SANTA MARIA COM O NOVO GAMA	13	F	4	90	0	100	50.000
[illegible]	[illegible] NO DISTRITO FEDERAL							[illegible]
	PROJETOS							
25 451 3100 1836	AMPLIAÇÃO DO SISTEMA DE ILUMINAÇÃO							100.000
25 451 3100 1836 [illegible]	(EP) ILUMINAÇÃO DA RODOVIA [illegible] TRECHO GAMA [illegible]	99	F	4	90	0	100	[illegible]
TOTAL - FISCAL								[illegible]
TOTAL - GERAL								[illegible]

258

ANEXO I — R$ 1,00

CRÉDITO SUPLEMENTAR - REMANEJAMENTO DE DOTAÇÕES

ANEXO À LEI Nº — CANCELAMENTO

ÓRGÃO 26000 SECRETARIA DE ESTADO DE TRANSPORTES

UNIDADE 26205 DEPARTAMENTO DE ESTRADAS DE RODAGEM DO DISTRITO FEDERAL

ORÇAMENTO FISCAL E DA SEGURIDADE SOCIAL

FUNC PROGRAMÁTICA	PROGRAMA/AÇÃO/SUBTÍTULO/PRODUTO	REG	ESF	GND	MOD	USO	FTE	DOTAÇÃO

(*) Prioridade LDO (**) Projeto em Andamento (***) Conservação de Patrimônio

259

ANEXO I — R$ 1,00

CRÉDITO SUPLEMENTAR - REMANEJAMENTO DE DOTAÇÕES

ANEXO À LEI Nº — CANCELAMENTO

ÓRGÃO 26000 SECRETARIA DE ESTADO DE TRANSPORTES

UNIDADE 26206 COMPANHIA DO METROPOLITANO DO DISTRITO FEDERAL

ORÇAMENTO FISCAL E DA SEGURIDADE SOCIAL

FUNC PROGRAMÁTICA	PROGRAMA/AÇÃO/SUBTÍTULO/PRODUTO	REG	ESF	GND	MOD	USO	FTE	DOTAÇÃO
2800	TRANSPORTE SEGURO							3.700.000
	ATIVIDADES							
26 122 2800 8502	ADMINISTRAÇÃO DE PESSOAL							3.700.000
26 122 2800 8502 6139	ADMINISTRAÇÃO DE PESSOAL DA COMPANHIA DO METROPOLITANO DO DISTRITO FEDERAL	99	F	1	90	0	100	3.700.000
TOTAL - FISCAL								3.700.000
TOTAL - GERAL								3.700.000

(*) Prioridade LDO (**) Projeto em Andamento (***) Conservação de Patrimônio

260

ANEXO I — R$ 1,00

CRÉDITO SUPLEMENTAR - REMANEJAMENTO DE DOTAÇÕES

ANEXO À LEI Nº — CANCELAMENTO

ÓRGÃO 28000 SECRETARIA DE ESTADO DE DESENVOLVIMENTO URBANO E MEIO AMBIENTE

UNIDADE 28101 SECRETARIA DE ESTADO DE DESENVOLVIMENTO URBANO E MEIO AMBIENTE

ORÇAMENTO FISCAL E DA SEGURIDADE SOCIAL

FUNC PROGRAMÁTICA	PROGRAMA/AÇÃO/SUBTÍTULO/PRODUTO	REG	ESF	GND	MOD	USO	FTE	DOTAÇÃO
0100	APOIO ADMINISTRATIVO							500.000
	ATIVIDADES							
15 122 0100 8502	ADMINISTRAÇÃO DE PESSOAL							500.000
15 122 0100 8502 5982	ADMINISTRAÇÃO DE PESSOAL DA SECRETARIA DE ESTADO DE DESENVOLVIMENTO URBANO E MEIO AMBIENTE	99	F	1	90	0	100	500.000
TOTAL - FISCAL								500.000
TOTAL - GERAL								500.000

(*) Prioridade LDO (**) Projeto em Andamento (***) Conservação de Patrimônio

261

ANEXO I — R$ 1,00

CRÉDITO SUPLEMENTAR - REMANEJAMENTO DE DOTAÇÕES

ANEXO À LEI Nº — CANCELAMENTO

ÓRGÃO 28000 SECRETARIA DE ESTADO DE DESENVOLVIMENTO URBANO E MEIO AMBIENTE

UNIDADE 28205 SERVIÇO DE LIMPEZA URBANA - SLU

ORÇAMENTO FISCAL E DA SEGURIDADE SOCIAL

FUNC PROGRAMÁTICA	PROGRAMA/AÇÃO/SUBTÍTULO/PRODUTO	REG	ESF	GND	MOD	USO	FTE	DOTAÇÃO
0100	APOIO ADMINISTRATIVO							3.000.000
	ATIVIDADES							
15 122 0100 8502	ADMINISTRAÇÃO DE PESSOAL							3.000.000
15 122 0100 8502 [illegible]	ADMINISTRAÇÃO DE PESSOAL DO SERVIÇO DE LIMPEZA URBANA	99	F	1	90	0	100	3.000.000
TOTAL - FISCAL								3.000.000
TOTAL - GERAL								3.000.000

(*) Prioridade LDO (**) Projeto em Andamento (***) Conservação de Patrimônio

262

ANEXO I — R$ 1,00

CRÉDITO SUPLEMENTAR - REMANEJAMENTO DE DOTAÇÕES

ANEXO À LEI Nº — CANCELAMENTO

ÓRGÃO 32000 SECRETARIA DE ESTADO DE PLANEJAMENTO E GESTÃO

UNIDADE 32101 SECRETARIA DE ESTADO DE PLANEJAMENTO E GESTÃO

ORÇAMENTO FISCAL E DA SEGURIDADE SOCIAL

FUNC PROGRAMÁTICA	PROGRAMA/AÇÃO/SUBTÍTULO/PRODUTO	REG	ESF	GND	MOD	USO	FTE	DOTAÇÃO
0100	APOIO ADMINISTRATIVO							10.905.600
	ATIVIDADES							
04 122 0100 8502	ADMINISTRAÇÃO DE PESSOAL							10.905.600
04 122 0100 8502 7003	ADMINISTRAÇÃO DE PESSOAL DA SECRETARIA DE PLANEJAMENTO E GESTÃO	99	F	1	90	0	100	10.905.600
TOTAL - FISCAL								10.905.600
TOTAL - GERAL								10.905.600

(*) Prioridade LDO (**) Projeto em Andamento (***) Conservação de Patrimônio

263

ANEXO I — R$ 1,00

CRÉDITO SUPLEMENTAR - REMANEJAMENTO DE DOTAÇÕES

ANEXO À LEI Nº — CANCELAMENTO

ÓRGÃO 34000 SECRETARIA DE ESTADO DE ESPORTE

UNIDADE 34101 SECRETARIA DE ESTADO DE ESPORTE

ORÇAMENTO FISCAL E DA SEGURIDADE SOCIAL

FUNC PROGRAMÁTICA	PROGRAMA/AÇÃO/SUBTÍTULO/PRODUTO	REG	ESF	GND	MOD	USO	FTE	DOTAÇÃO
1300	DIFUSÃO E PROMOÇÃO CULTURAL							130.000
	OPERAÇÕES ESPECIAIS							
27 813 1300 9068	APOIO À REALIZAÇÃO DE EVENTOS							130.000
27 813 1300 9068 7866	(EP) APOIO A REALIZAÇÃO DA 3ª CORRIDA DO POLICIAL CIVIL	99	F	3	50	0	100	130.000
1900	JUVENTUDE E ESPORTES DE MÃOS DADAS COM O FUTURO							3.307.569
	ATIVIDADES							
27 811 1900 2033	PROMOÇÃO DE ATIVIDADES DESPORTIVAS							792.569
27 811 1900 2033 1172	REALIZAÇÃO DO TORNEIO DE TÊNIS INTERNACIONAL	90	F	3	90	0	100	170.448
27 811 1900 2033 1175	REALIZAÇÃO DO ABERTO DE TÊNIS DE BRASÍLIA	99	F	3	90	0	100	426.121
27 811 1900 2033 7122	(EP) REALIZAÇÃO DOS CAMPEONATOS NACIONAL E DISTRITAL DE JIU-JITSU, KICK BOXING E MUAY TAI	99	F	3	90	0	100	100.000
27 811 1900 2033 [illegible]	(EP) APOIO A REALIZAÇÃO DA CORRIDA RURAL DE CASAGRANDE - LEI [illegible]/06	13	F	3	50	0	100	16.000
27 811 1900 2033 7829	(EP) APOIO A ASSOCIAÇÃO BRASILIENSE DE SALTOS ORNAMENTAIS	99	F	3	50	0	100	80.000
	OPERAÇÕES ESPECIAIS							
27 811 1900 9016	APOIO A PROJETOS ESPORTIVOS							60.000
27 811 1900 9016 7210	(EP) APOIO AO PROJETO SAMBA BATERIA E CAPOEIRA DE ANGOLA PELO INSTITUTO DE EDUCAÇÃO INTEGRADA GAROTOS DO DISTRITO FEDERAL DE SÃO SEBASTIÃO	14	F	3	90	0	100	60.000
27 811 1900 9075	APOIO AO DESPORTO AMADOR							2.455.000
27 811 1900 9075 3435	APOIO AO DESPORTO AMADOR (EPP)	99	F	3	90	0	100	2.000.000
27 811 1900 9075 7230	(EP) APOIO A CORRIDA DE RUA DO GAMA	3	F	3	90	0	100	50.000
27 811 1900 9075 7235	(EP) APOIO A LIGA DESPORTIVA DO GAMA (LDG)	2	F	3	90	0	100	[illegible]
27 811 1900 9075 [illegible]	(EP) APOIO ÀS ATIVIDADES DESPORTIVAS DESENVOLVIDAS PELA LIGA ESPORTIVA DAS CATEGORIAS INDEPENDENTES DA CEILÂNDIA "LECIC"	9	F	3	50	0	100	[illegible]
27 811 1900 9075 7678	(EP) APOIO ÀS ATIVIDADES DAS LIGAS OFICIAIS DESPORTIVAS AMADORAS DO DF E PAGAMENTO DE ARBITRAGEM	99	F	3	90	0	100	[illegible]
27 811 1900 9075 [illegible]	PAGAMENTO DE ARBITRAGEM E AQUISIÇÃO DE PREMIAÇÃO PARA ATIVIDADES DE ESPORTE E LAZER DA LIGA DESPORTIVA DE SOBRADINHO (LADES)	5	F	3	90	0	100	[illegible]
[illegible]	APOIO À LIGA DE FUTEBOL AMADOR DO P NORTE	[illegible]	F	3	90	0	100	[illegible]
[illegible]	[illegible]							[illegible]
	PROJETOS							
15 451 4000 1745	CONSTRUÇÃO DE QUADRAS POLIESPORTIVAS							100.000
15 451 4000 1745 [illegible]	(EP) REFORMA DE TODAS AS QUADRAS POLIESPORTIVAS DO SETOR P SUL	6	F	4	90	0	100	[illegible]
27 811 4000 7244	REFORMA DE ESTÁDIO							24.300
27 811 4000 7244 [illegible]	REFORMA DO ESTÁDIO DO PARANOÁ		F	[illegible]	[illegible]	[illegible]	[illegible]	[illegible]

264

ANEXO I — R$ 1,00

CRÉDITO SUPLEMENTAR - REMANEJAMENTO DE DOTAÇÕES

ANEXO À LEI Nº — CANCELAMENTO

ÓRGÃO 34000 SECRETARIA DE ESTADO DE ESPORTE

UNIDADE 34101 SECRETARIA DE ESTADO DE ESPORTE

ORÇAMENTO FISCAL E DA SEGURIDADE SOCIAL

FUNC PROGRAMÁTICA	PROGRAMA/AÇÃO/SUBTÍTULO/PRODUTO	REG	ESF	GND	MOD	USO	FTE	DOTAÇÃO
27 811 4000 7244 [illegible]	REFORMA DO ESTÁDIO ABADIÃO EM CEILÂNDIA	9	F	3	[illegible]	[illegible]	[illegible]	[illegible]

FUNC	PROGRAMÁTICA	PROGRAMA/AÇÃO/SUBTÍTULO/PRODUTO	REG	ESF	GND	MOD	USO	FTE	DOTAÇÃO
27 812	4000 1745	CONSTRUÇÃO DE QUADRAS POLIESPORTIVAS							30.000
27 812	4000 1745 7761	(EP) REFORMA DE QUADRA DE ESPORTE DA QUADRA 10 DO SETOR SUL DO GAMA	2	F	4	90	0	100	30.000
27 812	4000 3009	CONSTRUÇÃO DE VILAS OLÍMPICAS							200.000
27 812	4000 3009 7364	(EP) CONSTRUÇÃO DE VILA OLÍMPICA EM SANTA MARIA	13	F	4	90	0	100	100.000
27 812	4000 3009 7336	(EP) CONSTRUÇÃO DE VILA OLÍMPICA NO AREAL	20	F	5	90	0	100	100.000
27 812	4000 3596	IMPLANTAÇÃO DE INFRA-ESTRUTURA ESPORTIVA							196.976
27 812	4000 3596 6670	CONSTRUÇÃO DO VELÓDROMO DE BRASÍLIA	1	F	3	90	4	100	183.062
27 812	4000 3596 6671	CONSTRUÇÃO DE PISTA DE ATLETISMO EM CEILÂNDIA	9	F	3	90	4	100	13.914
		OPERAÇÕES ESPECIAIS							
27 811	4000 9010	APOIO A PROJETOS ESPORTIVOS							69.889
27 811	4000 9010 0002	APOIO A COPA DO MUNDO DE FUTSAL	99	F	3	90	0	100	39.889
27 811	4000 9010 7075	(EP) APOIO AOS PROJETOS DA SELETIVA ESTADUAL DE BASQUETE DE RUA - SEBAR	99	F	3	90	0	100	30.000
27 811	4000 9077	APOIO A EVENTOS DESPORTIVOS DE RUA							50.000
27 811	4000 9077 7236	(EP) APOIO A CORRIDA DO FOGO - CORPO DE BOMBEIROS DF	99	F	3	90	0	100	50.000
27 812	4000 9010	APOIO A PROJETOS ESPORTIVOS							148.115
27 812	4000 9010 7037	(EP) APOIO AO PROJ. INCL. SOC. DA ASS. REC. E ASSIST. AMIGOS DOS VELHOS TEMPOS-ARAVET	99	F	3	90	0	100	50.000
27 812	4000 9010 7049	(EP) APOIO A FEDERAÇÃO DE BOX DO DF E ENTORNO P/REALIZAÇÃO DO CAMPEONATO BRASILEIRO DE BOX JUVENIL	99	F	3	90	0	100	68.115
27 812	4000 9010 7050	(EP) APOIO A FEDERAÇÃO DE BOX DO DF E ENTORNO P/REALIZAÇÃO DO CAMPEONATO DF BOX DO CENTROESTE	99	F	3	90	0	100	30.000
27 812	4000 9075	APOIO AO ESPORTE, EDUCAÇÃO FÍSICA E LAZER							100.000
27 812	4000 9075 7798	(EP) APOIO AO PROJETO KARATE SEM LIMITES	99	F	3	90	0	100	100.000
27 812	4000 9077	APOIO A EVENTOS DESPORTIVOS DE RUA							50.000
27 812	4000 9077 [illegible]	(EP) APOIO A CORRIDA DOS GIGANTES - POLÍCIA MILITAR DO DF	99	F	3	90	0	100	50.000
27 813	4000 9075	APOIO AO ESPORTE, EDUCAÇÃO FÍSICA E LAZER							50.000
27 813	4000 9075 7450	(EP) APOIO AOS ATLETAS DO SISTEMA DE LIGAS DO ESPORTE AMADOR NO DISTRITO FEDERAL	99	F	3	50	0	100	50.000
TOTAL - FISCAL									[illegible]
TOTAL GERAL									[illegible]

(*) Prioridade LDO (**) Projeto em Andamento (***) Conservação de Patrimônio

265

ANEXO I — R$ 1,00

CRÉDITO SUPLEMENTAR - REMANEJAMENTO DE DOTAÇÕES — CANCELAMENTO

ANEXO A LEI Nº

ÓRGÃO 44000 SECRETARIA DE ESTADO DE JUSTIÇA, DIREITOS HUMANOS E CIDADANIA

UNIDADE 44101 SECRETARIA DE ESTADO DE JUSTIÇA, DIREITOS HUMANOS E CIDADANIA

ORÇAMENTO FISCAL E DA SEGURIDADE SOCIAL

FUNC	PROGRAMÁTICA	PROGRAMA/AÇÃO/SUBTÍTULO/PRODUTO	REG	ESF	GND	MOD	USO	FTE	DOTAÇÃO
	0100	APOIO ADMINISTRATIVO							263.876
		ATIVIDADES							
04 122	0100 2598	REALIZAÇÃO DE FÓRUNS, CONFERÊNCIAS E SEMINÁRIOS							13.876
04 122	0100 2598 7786	(EP) CONFERÊNCIA DISTRITAL DA JUVENTUDE DA SUB-SECRETARIA DA JUVENTUDE	99	F	3	90	3	100	13.876
08 122	0100 2598	REALIZAÇÃO DE FÓRUNS, CONFERÊNCIAS E SEMINÁRIOS							100.000
08 122	0100 2598 7574	(EP) REALIZAÇÃO DE FÓRUNS, CONFERÊNCIAS E SEMINÁRIOS DA JUVENTUDE REFERENTE AO 1º EMPREGO NO DISTRITO FEDERAL	99	S	3	50	0	100	100.000
14 422	0100 6073	REALIZAÇÃO DE CAMPANHAS EDUCATIVAS							150.000
14 422	0100 6073 7605	(EP) APOIO A REALIZAÇÃO DE CAMPANHAS EDUCATIVAS SOBRE O AUTISMO E SÍNDROME DE ASPERGER	99	F	3	90	0	100	150.000
	0169	PROMOÇÃO COMUNITÁRIA							150.000
		PROJETOS							
08 244	0169 1235	CONSTRUÇÃO DE CENTRO DE REFERÊNCIA DA ASSISTÊNCIA SOCIAL - CRAS							100.000
08 244	0169 1235 7645	(EP) IMPLANTAÇÃO DO CENTRO INTERDISCIPLINAR DE ATENDIMENTO ÀS MULHERES VÍTIMA DE VIOLÊNCIA	99	S	3	90	0	100	100.000
08 244	0169 1951	CONSTRUÇÃO DE CRECHES COMUNITÁRIAS							50.000
08 244	0169 1951 7664	(EP) CONSTRUÇÃO DE CRECHE NO CENTRO COMUNITÁRIO DE CEILÂNDIA E NO CÓRREGO DA ONÇA NO PARK WAY	99	S	4	90	0	100	50.000
	0189	PROMOÇÃO NACIONAL E INTERNACIONAL DO PRODUTO TURÍSTICO DE BRASÍLIA							600.000
		OPERAÇÕES ESPECIAIS							
23 695	0189 9068	APOIO À REALIZAÇÃO DE EVENTOS							600.000
23 695	0189 9068 7602	(EP) PROMOÇÃO DA FEIRA DE EDUCAÇÃO E EMPREGO	99	F	3	50	0	100	600.000
	0208	PROTEÇÃO SOCIAL A INDIVÍDUOS E FAMÍLIAS							200.000
		ATIVIDADES							
08 242	0208 6199	PROTEÇÃO SOCIAL BÁSICA							200.000
08 242	0208 6199 7710	(EP) APOIO AOS PROJETOS DESENVOLVIDOS PELAS ASSOCIAÇÕES FENEIS, APADA, ADSB E ASB	99	S	3	90	0	100	200.000
	0750	GESTÃO DE PESSOAS							30.000
		ATIVIDADES							
02 061	0750 26[illegible]5	CAPACITAÇÃO DE RECURSOS HUMANOS							30.000
02 061	0750 26[illegible] 7962	(EP) CAPACITAÇÃO DE RECURSOS HUMANOS DO CEAJUR	99	F	3	90	0	100	30.000
	1300	DIFUSÃO E PROMOÇÃO CULTURAL							30.000
		ATIVIDADES							
13 392	1300 6324	REALIZAÇÃO DE EVENTOS CULTURAIS E RELIGIOSOS(EP)							30.000
13 392	1300 6324 7020	(EP) APOIO AO PROJETO "E ERA MENINO JESUS UM MÁGICO"	99	[illegible]	3	90	[illegible]	[illegible]	[illegible]
	1501	[illegible] DOS DIREITOS HUMANOS							265.650
		ATIVIDADES							
08 422	1501 2593	PROTEÇÃO ÀS VÍTIMAS, TESTEMUNHAS E SEUS FAMILIARES - PROVITA							100.000
08 422	1501 2593 [illegible]	(EP) SUBSIDIAR O CENTRO DE APOIO ÀS VÍTIMAS DE CRIMES VIOLENTOS - CEAV	[illegible]	S	3	[illegible]	0	[illegible]	[illegible]
14 422	1501 2376	PREVENÇÃO À VIOLAÇÃO DOS DIREITOS E À VIOLÊNCIA							80.000

266

ANEXO I — R$ 1,00

CRÉDITO SUPLEMENTAR - REMANEJAMENTO DE DOTAÇÕES — CANCELAMENTO

ANEXO A LEI Nº

ÓRGÃO 44000 SECRETARIA DE ESTADO DE JUSTIÇA, DIREITOS HUMANOS E CIDADANIA

UNIDADE 44101 SECRETARIA DE ESTADO DE JUSTIÇA, DIREITOS HUMANOS E CIDADANIA

ORÇAMENTO FISCAL E DA SEGURIDADE SOCIAL

FUNC	PROGRAMÁTICA	PROGRAMA/AÇÃO/SUBTÍTULO/PRODUTO	REG	ESF	GND	MOD	USO	FTE	DOTAÇÃO
14 422	1501 2376 7822	(EP) PREVENÇÃO À VIOLAÇÃO DOS DIREITOS E A VIOLÊNCIA - CENTRO DE APOIO A VÍTIMAS DE CRIMES VIOLENTOS - CEAV	99	F	3	90	0	100	80.000
14 422	1501 2598	REALIZAÇÃO DE FÓRUNS, CONFERÊNCIAS E SEMINÁRIOS							85.650
14 422	1501 2598 7896	(EP) PROJETO PAPO FIRME (PALESTRAS ITINERANTES NAS ESCOLAS PÚBLICAS E PARTICULARES)	99	F	3	90	0	100	85.650
	1506	PROTEÇÃO AO ADOLESCENTE EM CONFLITO COM A LEI							110.000
		ATIVIDADES							
08 421	1506 6194	PROTEÇÃO SOCIAL ESPECIAL DE MÉDIA COMPLEXIDADE							10.000
08 421	1506 6194 7882	(EP) PROTEÇÃO SOCIAL E ESPECIAL DE MÉDIA COMPLEXIDADE	99	S	3	90	0	100	10.000
14 421	1506 6194	PROTEÇÃO SOCIAL ESPECIAL DE MÉDIA COMPLEXIDADE							100.000
14 421	1506 6194 3240	(EP) ATENDIMENTO AO ADOLESCENTE COM MEDIDA DE LIBERDADE ASSISTIDA	99	F	3	90	0	100	100.000
	1900	JUVENTUDE E ESPORTES DE MÃOS DADAS COM O FUTURO							150.000
		ATIVIDADES							
08 812	1900 2033	PROMOÇÃO DE ATIVIDADES DESPORTIVAS							50.000
08 812	1900 2033 7073	(EP) ATIVIDADES DA CASA DE JUSTIÇA E CIDADANIA DE CEILÂNDIA	9	S	3	90	0	100	50.000
27 812	1900 2033	PROMOÇÃO DE ATIVIDADES DESPORTIVAS							100.000
27 812	1900 2033 7126	(EP) PROGRAMA DE ESPORTES E EDUCAÇÃO FÍSICA - TERCEIRA ATIVA-IDADE	99	F	3	90	0	100	100.000
	2100	MODERNIZANDO A EDUCAÇÃO							194.310
		ATIVIDADES							
12 364	2100 2265	MANUTENÇÃO E IMPLEMENTAÇÃO DE CURSOS DE ATUALIZAÇÃO, APERFEIÇOAMENTO E ESPECIAIS							194.310
12 364	2100 2265 7875	(EP) CONFERÊNCIA DISTRITAL DA JUVENTUDE	99	F	3	90	0	100	194.310
	2400	RESGATE SOCIAL COM DESENVOLVIMENTO E PROMOÇÃO COMUNITÁRIA							80.000
		ATIVIDADES							
08 421	2400 4977	COORDENAÇÃO DA CAPTAÇÃO DE RECURSOS PARA O PROGRAMA DE DESENVOLVIMENTO SOCIAL							80.000
08 421	2400 4977 [illegible]	(EP) APOIO AO PROJ. PALAVRA E MÃO DE MULHER: LER ESCREVER PINTAR E BORDAR	99	S	3	90	0	100	80.000
	2403	PROTEÇÃO E CUIDADO INFANTIL							220.000
		ATIVIDADES							
14 421	2403 6199	PROTEÇÃO SOCIAL BÁSICA							220.000
14 421	2403 6199 [illegible]	(EP) MANUTENÇÃO DE MENORES EM REGIME DE ABRIGO - MANTIDO PELO "LAR SÃO JOSÉ"	[illegible]	F	3	90	0	100	[illegible]
14 421	2403 6199 [illegible]	(EP) APOIO AOS PROJETOS DE ERRADICAÇÃO DO TRABALHO INFANTIL PROMOVIDO PELO INSTITUTO MARISTA DE SOLIDARIEDADE, PELA MISSÃO CRIANÇA E PELO FÓRUM DO DF DE PREVENÇÃO E ERRADICAÇÃO DO TRABALHO INFANTIL	[illegible]	F	3	90	0	100	[illegible]
	2409	APOIO AOS PORTADORES DE NECESSIDADES ESPECIAIS							[illegible]
		PROJETOS							
26 782	2409 1227	IMPLANTAÇÃO DO PROGRAMA MÃO NA RODA							[illegible]
26 782	2409 1227 [illegible]	(EP) IMPLANTAÇÃO DO PROGRAMA MÃO NA RODA	[illegible]						

267

ANEXO I — R$ 1,00

CRÉDITO SUPLEMENTAR - REMANEJAMENTO DE DOTAÇÕES — CANCELAMENTO

ANEXO A LEI Nº

ÓRGÃO 44000 SECRETARIA DE ESTADO DE JUSTIÇA, DIREITOS HUMANOS E CIDADANIA

UNIDADE 44101 SECRETARIA DE ESTADO DE JUSTIÇA, DIREITOS HUMANOS E CIDADANIA

ORÇAMENTO FISCAL E DA SEGURIDADE SOCIAL

FUNC	PROGRAMÁTICA	PROGRAMA/AÇÃO/SUBTÍTULO/PRODUTO	REG	ESF	GND	MOD	USO	FTE	DOTAÇÃO
	2411	PROTEÇÃO E AMPARO AO IDOSO							52.930
		ATIVIDADES							
27 813	2411 2268	ASSISTÊNCIA AO IDOSO							52.930
27 813	2411 2268 7127	(EP) PROMOÇÃO DE ATIVIDADES CULTURAIS E DE LAZER, A CARGO DA DA SUBSCRETARIA DO IDOSO DO DF	99	F	3	90	0	100	22.930
27 813	2411 2268 [illegible]	(EP) APOIO A REALIZAÇÃO DO EVENTO 3ª IDADE, A MARAVILHOSA IDADE DA SABEDORIA, DAS EXPERIÊNCIAS VIVIDAS E DO AMOR	13	F	3	90	0	100	30.000
TOTAL - FISCAL									2.356.766
TOTAL - SEGURIDADE									690.000
TOTAL GERAL									3.046.766

(*) Prioridade LDO (**) Projeto em Andamento (***) Conservação de Patrimônio

268

ANEXO I — R$ 1,00

CRÉDITO SUPLEMENTAR - REMANEJAMENTO DE DOTAÇÕES — CANCELAMENTO

ANEXO A LEI Nº

ÓRGÃO 44000 SECRETARIA DE ESTADO DE JUSTIÇA, DIREITOS HUMANOS E CIDADANIA

UNIDADE 44202 FUNDAÇÃO DE AMPARO AO TRABALHADOR PRESO

ORÇAMENTO FISCAL E DA SEGURIDADE SOCIAL

FUNC	PROGRAMÁTICA	PROGRAMA/AÇÃO/SUBTÍTULO/PRODUTO	REG	ESF	GND	MOD	USO	FTE	DOTAÇÃO
	0100	APOIO ADMINISTRATIVO							500.000
		ATIVIDADES							
14 122	0100 8502	ADMINISTRAÇÃO DE PESSOAL							500.000
14 122	0100 8502 7008	ADMINISTRAÇÃO DE PESSOAL DA FUNDAÇÃO DE AMPARO AO TRABALHADOR PRESO	99	F	1	90	0	100	500.000
TOTAL - FISCAL									500.000
TOTAL - GERAL									500.000

(*) Prioridade LDO (**) Projeto em Andamento (***) Conservação de Patrimônio

269

ANEXO I — R$ 1,00

CRÉDITO SUPLEMENTAR - REMANEJAMENTO DE DOTAÇÕES — CANCELAMENTO

ANEXO A LEI Nº

ÓRGÃO [illegible] SECRETARIA DE ESTADO DE HABITAÇÃO DO DISTRITO FEDERAL

UNIDADE [illegible] SECRETARIA DE ESTADO DE HABITAÇÃO DO DISTRITO FEDERAL

ORÇAMENTO FISCAL E DA SEGURIDADE SOCIAL

FUNC	PROGRAMÁTICA	PROGRAMA/AÇÃO/SUBTÍTULO/PRODUTO	REG	ESF	GND	MOD	USO	FTE	DOTAÇÃO
0100		APOIO ADMINISTRATIVO							1.500.000
		ATIVIDADES							
16 122	0100 8502	ADMINISTRAÇÃO DE PESSOAL							1.500.000
16 122	0100 8502 7017	ADMINISTRAÇÃO DE PESSOAL DA SECRETARIA DE ESTADO DE HABITAÇÃO DO DISTRITO FEDERAL	99						
				F	1	90	0	100	1.500.000
TOTAL - FISCAL									1.500.000
TOTAL - GERAL									1.500.000

(*) Prioridade LDO (**) Projeto em Andamento (***) Conservação de Patrimônio

270

ANEXO II — R$ 1,00

CRÉDITO SUPLEMENTAR - REMANEJAMENTO DE DOTAÇÕES — SUPLEMENTAÇÃO

ANEXO A LEI Nº

ÓRGÃO 18000 SECRETARIA DE ESTADO DE EDUCAÇÃO

UNIDADE 18101 SECRETARIA DE ESTADO DE EDUCAÇÃO

ORÇAMENTO FISCAL E DA SEGURIDADE SOCIAL

FUNC	PROGRAMÁTICA	PROGRAMA/AÇÃO/SUBTÍTULO/PRODUTO	REG	ESF	GND	MOD	USO	FTE	DOTAÇÃO
0100		APOIO ADMINISTRATIVO							79.394.100
		ATIVIDADES							
12 122	0100 8502	ADMINISTRAÇÃO DE PESSOAL							4.500.000
12 122	0100 8502 [illegible]	ADMINISTRAÇÃO DE PESSOAL - PROFISSIONAIS DA ADMINISTRAÇÃO GERAL DA SECRETARIA DE EDUCAÇÃO	99						
				F	1	90	0	100	4.500.000
12 361	0100 8502	ADMINISTRAÇÃO DE PESSOAL							55.275.375
12 361	0100 8502 6977	ADMINISTRAÇÃO DE PESSOAL - PROFISSIONAIS DO ENSINO FUNDAMENTAL DA REDE PÚBLICA DO DISTRITO FEDERAL	99						
				F	1	90	0	100	46.186.375
				F	1	90	0	103	9.000.000
				F	1	90	0	120	89.000
12 362	0100 8502	ADMINISTRAÇÃO DE PESSOAL							12.568.404
12 362	0100 8502 0038	ADMINISTRAÇÃO DE PESSOAL - PROFISSIONAIS DO ENSINO MÉDIO DA REDE PÚBLICA DO DISTRITO FEDERAL	99						
				F	1	90	0	100	12.568.404
12 363	0100 8502	ADMINISTRAÇÃO DE PESSOAL							324.000
12 363	0100 8502 0039	ADMINISTRAÇÃO DE PESSOAL - PROFISSIONAIS DA EDUCAÇÃO PROFISSIONAL DA REDE PÚBLICA DO DISTRITO FEDERAL	99						
				F	1	90	0	100	324.000
12 365	0100 8502	ADMINISTRAÇÃO DE PESSOAL							6.726.321
12 365	0100 8502 [illegible]	ADMINISTRAÇÃO DE PESSOAL - PROFISSIONAIS DA EDUCAÇÃO INFANTIL DA REDE PÚBLICA DO DISTRITO FEDERAL	99						
				F	1	90	0	100	6.726.321
TOTAL - FISCAL									79.394.100
TOTAL - GERAL									79.394.100

(*) Prioridade LDO (**) Projeto em Andamento (***) Conservação de Patrimônio

271

ANEXO II — R$ 1,00

CRÉDITO SUPLEMENTAR - REMANEJAMENTO DE DOTAÇÕES — SUPLEMENTAÇÃO

ANEXO A LEI Nº

ÓRGÃO 18000 SECRETARIA DE ESTADO DE EDUCAÇÃO

UNIDADE 18903 FUNDO DE MANUTENÇÃO E DESENVOLVIMENTO DA EDUCAÇÃO BÁSICA E VALORIZAÇÃO DOS PROFISSIONAIS DA EDUCAÇÃO - FUNDEB

ORÇAMENTO FISCAL E DA SEGURIDADE SOCIAL

FUNC	PROGRAMÁTICA	PROGRAMA/AÇÃO/SUBTÍTULO/PRODUTO	REG	ESF	GND	MOD	USO	FTE	DOTAÇÃO
0100		APOIO ADMINISTRATIVO							40.260.363
		ATIVIDADES							
12 361	0100 8502	ADMINISTRAÇÃO DE PESSOAL							16.354.987
12 361	0100 8502 [illegible]	ADMINISTRAÇÃO DE PESSOAL - PROFISSIONAIS DO ENSINO FUNDAMENTAL DA REDE PÚBLICA DO DISTRITO FEDERAL	99						
				F	1	90	0	100	16.354.987
12 362	0100 8502	ADMINISTRAÇÃO DE PESSOAL							15.571.696
12 362	0100 8502 6978	ADMINISTRAÇÃO DE PESSOAL - PROFISSIONAIS DO ENSINO MÉDIO DA REDE PÚBLICA DO DISTRITO FEDERAL	99						
				F	1	90	0	100	15.571.696
12 365	0100 8502	ADMINISTRAÇÃO DE PESSOAL							8.333.680
12 365	0100 8502 6980	ADMINISTRAÇÃO DE PESSOAL - PROFISSIONAIS DA EDUCAÇÃO INFANTIL DA REDE PÚBLICA DO DISTRITO FEDERAL	99						
				F	1	90	0	100	8.333.680
TOTAL - FISCAL									40.260.363
TOTAL - GERAL									40.260.363

(*) Prioridade LDO (**) Projeto em Andamento (***) Conservação de Patrimônio

272

ANEXO II — R$ 1,00

CRÉDITO SUPLEMENTAR - REMANEJAMENTO DE DOTAÇÕES — SUPLEMENTAÇÃO

ANEXO A LEI Nº

ÓRGÃO 23000 SECRETARIA DE ESTADO DE SAÚDE

UNIDADE 23901 FUNDO DE SAÚDE DO DISTRITO FEDERAL

ORÇAMENTO FISCAL E DA SEGURIDADE SOCIAL

FUNC	PROGRAMÁTICA	PROGRAMA/AÇÃO/SUBTÍTULO/PRODUTO	REG	ESF	GND	MOD	USO	FTE	DOTAÇÃO
0100		APOIO ADMINISTRATIVO							62.804.000
		ATIVIDADES							
10 122	0100 8502	ADMINISTRAÇÃO DE PESSOAL							62.804.000
10 122	0100 8502 [illegible]	ADMINISTRAÇÃO DE PESSOAL DA SECRETARIA DE SAÚDE	99						
				S	1	90	0	100	62.804.000
TOTAL - SEGURIDADE									62.804.000
TOTAL - GERAL									62.804.000

(*) Prioridade LDO (**) Projeto em Andamento (***) Conservação de Patrimônio

273

GOVERNO DO DISTRITO FEDERAL
SECRETARIA DE PLANEJAMENTO E GESTÃO
GABINETE DO SECRETÁRIO

JUSTIFICAÇÃO DAS ALTERAÇÕES PROPOSTAS

Em cumprimento ao disposto no art. 39, § 1º, da Lei nº 4.008, de 30 de agosto de 2007 (LDO/2008), apresento justificativa referente ao Projeto de Lei de abertura de crédito suplementar no valor de R$ 182.458.463,00 (cento e oitenta e dois milhões, quatrocentos e cinqüenta e oito mil, quatrocentos e sessenta e três reais).

Os demonstrativos aos quais se refere o dispositivo legal acima mencionado constam do relatório de Execução Orçamentária extraído do Sistema Integrado de Gestão Governamental - SIGGO, em anexo.

Os recursos necessários ao atendimento do referido crédito decorrerão da anulação parcial e total de dotações orçamentárias pertencentes a diversas Unidades Orçamentárias, com valores alocados insuficientes para realização das metas estabelecidas ou com metas que não serão realizadas no corrente exercício financeiro, considerando o estabelecido no Decreto nº 29.695, de 14 de novembro de 2008, que dispõe sobre os limites de empenho e de movimentação financeira e estabelece a programação orçamentária e financeira e o cronograma mensal de desembolso, do Poder Executivo, para o exercício de 2008, bem como o disposto no artigo 3º do Decreto nº 29.741, de 21 de novembro de 2008.

O presente crédito tem a seguinte e destinação:

- R$ 79.394.100,00 (setenta e nove milhões, trezentos e noventa e quatro mil e cem reais) em favor da Secretaria de Estado de Educação, destinados à ação "Administração de Pessoal", visando ao pagamento da folha de pessoal referente ao mês de novembro/2008;
- R$ 40.260.363,00 (quarenta milhões, duzentos e sessenta mil e trezentos e sessenta e três reais) em favor do Fundo de Manutenção e Desenvolvimento da Educação Básica e Valorização dos Profissionais da Educação, destinados à ação "Administração de Pessoal", visando ao pagamento da folha de pessoal referente ao mês de novembro/2008; e
- R$ 62.804.000,00 (sessenta e dois milhões e oitocentos e quatro mil reais) em favor do Fundo de Saúde do Distrito Federal, destinados à ação "Administração de Pessoal", visando ao pagamento da folha de pessoal referente ao mês de novembro/2008.

Para a abertura do crédito suplementar a matéria deverá ser apreciada pela Câmara Legislativa do Distrito Federal, tendo em vista a impossibilidade de utilização do permissivo estabelecido no art. 8º, inciso I, alínea "a", da Lei nº 4.073, de 28 de dezembro de 2007.

Brasília, 24 de novembro de 2008.

RICARDO PINHEIRO PENNA
Secretário de Planejamento e Gestão

274

ANEXO I — DESPESA — R$ 1,00

CRÉDITO SUPLEMENTAR - REMANEJAMENTO DE DOTAÇÕES — ORÇAMENTO FISCAL

CANCELAMENTO

ANEXO AO DECRETO Nº — RECURSOS DE TODAS AS FONTES

	ESPECIFICAÇÃO	REG	NATUREZA	IDUSO	FONTE	DETALHADO	TOTAL
190103.00001	11103 REGIÃO ADMINISTRATIVA I - PLANO PILOTO						1.190.800
04.122.0100.8517	MANUTENÇÃO DE SERVIÇOS ADMINISTRATIVOS GERAIS						
Ref 009217	6217 MANUTENÇÃO DE SERVIÇOS ADMINISTRATIVOS GERAIS DA ADMINISTRAÇÃO REGIONAL DO PLANO PILOTO						
		1	33.90.30	0	100	38.000	
		1	33.90.39	0	100	75.000	
		1	33.91.39	0	100	85.000	
		1	44.90.52	0	100	65.000	
							263.000
04.421.1501.2426	MANUTENÇÃO DO PROGRAMA REINTEGRA CIDADÃO						
Ref 012989	0003 MANUTENÇÃO DO PROGRAMA REINTEGRA CIDADÃO NO PLANO PILOTO						
		1	33.91.39	0	100	10.000	
							10.000
15.451.0084.1110	EXECUÇÃO DE OBRAS DE URBANIZAÇÃO						
Ref. 009219	6219 EXECUÇÃO DE OBRAS DE URBANIZAÇÃO NO PLANO PILOTO (EPP)						
		1	44.90.51	0	100	600.000	
							600.000
15.452.0700.8508	MANUTENÇÃO DE ÁREAS URBANIZADAS E AJARDINADAS						
Ref 009222	6222 (***) MANUTENÇÃO DE ÁREAS URBANIZADAS E AJARDINADAS NO PLANO PILOTO						
		1	33.90.30	0	100	146.000	
							146.000
27.812.1900.9073	APOIO AO ESPORTE, EDUCAÇÃO FÍSICA E LAZER						
Ref 010975	6642 APOIO AO ESPORTE, EDUCAÇÃO FÍSICA E LAZER NO PLANO PILOTO						
		99	33.90.30	0	100	70.000	
							70.000
27.812.4000.2033	PROMOÇÃO DE ATIVIDADES DESPORTIVAS						
Ref. 009227	6227 PROMOÇÃO DE ATIVIDADES DESPORTIVAS NO PLANO PILOTO						
		1	33.90.30	0	100	41.000	
		1	33.90.31	0	100	17.000	
		1	33.90.39	0	100	30.000	
							88.000
27.813.4000.9073	APOIO AO ESPORTE, EDUCAÇÃO FÍSICA E LAZER						
Ref 009220	6220 APOIO AO ESPORTE, EDUCAÇÃO FÍSICA E LAZER NO PLANO PILOTO						
		1	33.90.39	0	100	13.800	
							13.800

190108/00001 11108 REGIÃO ADMINISTRATIVA II - GAMA — 1.415.515

15.451.0084.1101 IMPLANTAÇÃO DE VIAS E OBRAS COMPLEMENTARES DE URBANIZAÇÃO

Ref. 012176 6968 PAVIMENTAÇÃO ASFÁLTICA NOS SETORES LESTE, OESTE, SUL, NORTE E INDUSTRIAL DO GAMA — 2 | 44.90.51 | 0 | 100 | 192.000 — 192.000

15.451.0084.1110 EXECUÇÃO DE OBRAS DE URBANIZAÇÃO

275

ANEXO I — DESPESA — R$ 1,00

CRÉDITO SUPLEMENTAR - REMANEJAMENTO DE DOTAÇÕES — ORÇAMENTO FISCAL

CANCELAMENTO

ANEXO AO DECRETO Nº — RECURSOS DE TODAS AS FONTES

ESPECIFICAÇÃO	REG	NATUREZA	IDUSO	FONTE	DETALHADO	TOTAL
Ref. 009241 6241 EXECUÇÃO DE OBRAS DE URBANIZAÇÃO NO GAMA	2	44.90.51	0	100	160.231	160.231
15.451.0084.1110 EXECUÇÃO DE OBRAS DE URBANIZAÇÃO						
Ref. 012044 7252 (EP) URBANIZAÇÃO ÁREAS PÚBLICAS NAS QDS 17 48-ST LESTE, QDS 13,15,18-ST LESTE E QDS 14-50-ST LESTE	2	44.90.51	0	100	150.000	150.000
15.451.0084.1110 EXECUÇÃO DE OBRAS DE URBANIZAÇÃO						
Ref. 012045 7253 (EP) REFORMA DO PARQUE INFANTIL DA PRAÇA LOURIVAL BANDEIRA (CINE ITAPOÃ) E PARQUE INFANTIL DA PRAÇA CASTELINHO	2	44.90.51	0	100	120.000	120.000
15.451.0084.1110 EXECUÇÃO DE OBRAS DE URBANIZAÇÃO						
Ref. 012046 7256 (EP) CONSTRUÇÃO ESTACIONAMENTOS NA AVENIDA DOS PIONEIROS - SETOR SUL	2	44.90.51	0	100	120.000	120.000
15.451.3000.3903 REFORMA DE PREDIOS E PROPRIOS						
Ref. 012049 7870 (EP) REFORMA DA BIBLIOTECA MACHADO DE ASSIS	2	44.90.51	0	100	70.000	70.000
25.451.3100.1763 AMPLIAÇÃO DO SISTEMA DE ILUMINAÇÃO PUBLICA						
Ref. 012051 7398 (EP) ILUMINAÇÃO DA VIA DE LIGAÇÃO GAMA/POLICIA RODOVIARIA	2	44.90.51	0	100	200.000	200.000
25.451.3100.5070 ILUMINAÇÃO CAMPOS FUTEBOL AMADOR NO GAMA(EP)						
Ref. 012052 6001 (EP) ILUMINAÇÃO CAMPOS DE FUTEBOL AMADOR NO GAMA (EPP)	2	44.90.51	0	100	200.000	200.000
27.812.4000.1745 CONSTRUÇÃO DE QUADRAS POLIESPORTIVAS						
Ref. 009262 6262 CONSTRUÇÃO DE QUADRAS POLIESPORTIVAS NO GAMA	2	44.90.51	0	100	103.284	103.284
27.812.4000.3440 REFORMA DE QUADRAS DE ESPORTES						
Ref. 016849 6905 REFORMA DE QUADRAS DE ESPORTE NOS S. SUL, LESTE, OESTE E NORTE DO GAMA	2	44.90.51	0	100	100.000	100.000
190109/00001 11109 REGIÃO ADMINISTRATIVA IX - BRAZLANDIA						230.375
04.122.0100.8517 MANUTENÇÃO DE SERVIÇOS ADMINISTRATIVOS GERAIS						
Ref. 009363 6984 MANUTENÇÃO DOS SERVIÇOS ADMINISTRATIVOS GERAIS DA ADMINISTRAÇÃO REGIONAL DE BRAZLANDIA	4	33.90.39	0	100	71.375	

276

ANEXO I — DESPESA — R$ 1,00

CRÉDITO SUPLEMENTAR - REMANEJAMENTO DE DOTAÇÕES — ORÇAMENTO FISCAL

CANCELAMENTO

ANEXO AO DECRETO Nº — RECURSOS DE TODAS AS FONTES

ESPECIFICAÇÃO	REG	NATUREZA	IDUSO	FONTE	DETALHADO	TOTAL
						30.375
12.361.0104.1888 REFORMA E AMPLIAÇÃO DE UNIDADE DO ENSINO MEDIO						
Ref. 012097 7878 (EP) CONSTRUÇÃO DE COBERTURA NAS QUADRAS DE ESPORTE DO CENTRO DE ENSINO DO SACRA 08	4	44.90.51	0	100	160.000	160.000
27.812.4000.3800 CONSTRUÇÃO DE COMPLEXO ESPORTIVO						
Ref. 012166 7273 (EP) CONSTRUÇÃO DE ARENA ESPORTIVA E CULTURAL NA ORLA DO LAGO	4	44.90.51	0	100	160.000	160.000
						299.368
190107/00001 11107 REGIÃO ADMINISTRATIVA V - SOBRADINHO						
04.122.0100.8517 MANUTENÇÃO DE SERVIÇOS ADMINISTRATIVOS GERAIS						
Ref. 009364 6364 MANUTENÇÃO DE SERVIÇOS ADMINISTRATIVOS GERAIS DA ADMINISTRAÇÃO REGIONAL DE SOBRADINHO	5	33.90.39	0	100	49.368	49.368
12.361.0104.3276 REFORMA E AMPLIAÇÃO DE UNIDADES DO ENSINO FUNDAMENTAL						
Ref. 012108 7267 (EP) CONSTRUÇÃO DE QUADRA POLIESPORTIVA DA ESCOLA ALLAN KARDEC INSTITUTO LAZIMO COLONDINO	5	44.50.42	0	100	100.000	100.000
15.452.1300.5968 CONSTRUÇÃO DE ESPAÇO CULTURAL						
Ref. 012115 7339 (EP) CONSTRUÇÃO DA BIBLIOTECA DO INSTITUTO VITÓRIA REGIA, EM SOBRADINHO	5	44.50.42	0	100	100.000	100.000
27.812.4000.1745 CONSTRUÇÃO DE QUADRAS POLIESPORTIVAS						
Ref. 012117 7137 (EP) CONSTRUÇÃO DE QUADRA POLIESPORTIVA NA VILA RABELO II	5	44.90.51	0	100	50.000	50.000
						149.932
190108/00001 11108 REGIÃO ADMINISTRATIVA VI - PLANALTINA						
04.122.0100.8517 MANUTENÇÃO DE SERVIÇOS ADMINISTRATIVOS GERAIS						
Ref. 009390 6390 MANUTENÇÃO DE SERVIÇOS ADMINISTRATIVOS GERAIS DA ADMINISTRAÇÃO REGIONAL DE PLANALTINA	6	33.90.39	0	100	49.932	49.932
15.452.0084.5163 IMPLANTAÇÃO DE OBRAS DE INFRA-ESTRUTURA E URBANIZAÇÃO DA REGIÃO DE PONTE ALTA NORTE NO GAMA(EP)						
Ref. 012132 7271 (EP) SANEAMENTO BÁSICO, RECAPEAMENTO ASFÁLTICO E IMPLANTAÇÃO DE INFRA-ESTRUTURA NOS CONDOMINIOS CACTOGEIA, SAMAUMA E NOSSO LAR	6	44.90.51	0	100	[illegible]	[illegible]
[illegible] REGIÃO ADMINISTRATIVA VII - SAMAMBAIA						[illegible]

277

ANEXO I — DESPESA — R$ 1,00

CRÉDITO SUPLEMENTAR - REMANEJAMENTO DE DOTAÇÕES — ORÇAMENTO FISCAL

CANCELAMENTO

ANEXO AO DECRETO Nº — RECURSOS DE TODAS AS FONTES

ESPECIFICAÇÃO	REG	NATUREZA	IDUSO	FONTE	DETALHADO	TOTAL
04.122.0100.8517 MANUTENÇÃO DE SERVIÇOS ADMINISTRATIVOS GERAIS						
Ref. 009448 6448 MANUTENÇÃO DE SERVIÇOS ADMINISTRATIVOS GERAIS DA ADMINISTRAÇÃO REGIONAL DO NÚCLEO BANDEIRANTE	8	33.90.39	0	100	104.760	104.760
190111/00001 11111 REGIÃO ADMINISTRATIVA IX - CEILÂNDIA						1.612.525
12.367.0104.3273 REFORMA E AMPLIAÇÃO DE UNIDADES DA EDUCAÇÃO ESPECIAL						
Ref. 012160 7488 (EP) REFORMA DO CENTRO DE ENSINO ESPECIAL 1 DA CEILANDIA	9	44.90.51	0	100	100.000	100.000
15.451.0084.1110 EXECUÇÃO DE OBRAS DE URBANIZAÇÃO						
Ref. 010068 6948 EXECUÇÃO DE OBRAS DE URBANIZAÇÃO EM CEILÂNDIA	9	44.90.51	0	100	180.000	180.000
15.451.0084.1110 EXECUÇÃO DE OBRAS DE URBANIZAÇÃO						
Ref. 012174 7248 (EP) CONSTRUÇAO ESTACIONAMENTOS NOS CANTEIROS CENTRAIS DAS AVENIDAS P2, P3, E P4 - P SUL	9	44.90.51	0	100	200.000	200.000
15.451.0084.1110 EXECUÇÃO DE OBRAS DE URBANIZAÇÃO						
Ref. 012175 7249 (EP) URBANIZAÇÃO DOS BECOS DAS ENTREQUADRAS DO SETOR P SUL	9	44.90.51	0	100	200.000	200.000
15.451.0084.1950 CONSTRUÇÃO DE PRAÇA PUBLICA						
Ref. 012178 7658 (EP) CONSTRUÇÃO DE PRAÇA PÚBLICA NA QNM 46	9	44.90.51	0	100	150.000	150.000
15.451.2800.3689 REFORMA DE TERMINAL RODOVIÁRIO						
Ref. 012182 7280 (EP) REFORMA DO TERMINAL RODOVIARIO DO SETOR P SUL, CEILÂNDIA	9	44.90.51	0	100	100.000	100.000
15.451.3000.3247 REFORMA DE FEIRAS						
Ref. 015318 7757 EXPANSÃO E REFORMA DA FEIRA DO PRODUTOR DO P NORTE	9	44.90.51	0	100	150.000	150.000
15.452.0089.0951 CONSTRUÇÃO DE CRECHES COMUNITARIAS						
Ref. 009504 6904 CONSTRUÇÃO DE CRECHES COMUNITARIAS NA CEILÂNDIA (EPP)	9	44.90.51	0	100	60.000	60.000
15.452.0089.0951 CONSTRUÇÃO DE CRECHES COMUNITARIAS						
Ref. 012186 7287 (EP) CONSTRUÇÃO DE CRECHE COMUNITARIA NO CONDOMINIO SOL NASCENTE -						

278

ANEXO I — DESPESA — R$ 1,00

CRÉDITO SUPLEMENTAR - REMANEJAMENTO DE DOTAÇÕES — ORÇAMENTO FISCAL

CANCELAMENTO

ANEXO AO DECRETO Nº — RECURSOS DE TODAS AS FONTES

ESPECIFICAÇÃO	REG	NATUREZA	IDUSO	FONTE	DETALHADO	TOTAL
	9	44.90.51	0	100	100.000	100.000
15.452.3000.3440 REFORMA DE QUADRAS DE ESPORTES						
Ref. 012187 7659 (EP) REFORMA DA QUADRA POLIESPORTIVA DA QUADRA QNN 20 - 22	9	44.90.51	0	100	150.000	150.000
15.812.4000.7112 CONSTRUÇÃO DE GINÁSIO DE ESPORTE						
Ref. 010732 0001 CONSTRUÇÃO DE GINÁSIO DE ESPORTES EM CEILÂNDIA (EPP)	9	44.90.51	0	100	22.525	22.525
27.812.4000.1745 CONSTRUÇÃO DE QUADRAS POLIESPORTIVAS						
Ref. 012190 7277 (EP) CONSTRUÇÃO DE QUADRA POLIESPORTIVA E PRAÇA NA QNO 18, EXPANSÃO DO SETOR O	9	44.90.51	0	100	100.000	100.000

27.812.4000.1745 CONSTRUÇÃO DE QUADRAS POLIESPORTIVAS

Ref. 012191 7278 (EP) CONSTRUÇÃO DE QUADRA POLIESPORTIVA E PRAÇA NA QNO 20, EXPANSÃO DO SETOR O.

9 44.90.51 0 100 100.000 — 100.000

190112.00001 11112 REGIÃO ADMINISTRATIVA X - GUARA — 524.000

13.392.1300.5463 PROMOÇÃO DE EVENTOS RELIGIOSOS

Ref. 012197 7836 (EP) APOIO A REALIZAÇÃO DA VIA SACRA DO GUARÁ

10 33.50.39 0 100 50.000 — 50.000

15.451.0084.1110 EXECUÇÃO DE OBRAS DE URBANIZAÇÃO

Ref. 012214 7286 (EP) RECAPEAMENTO ASFÁLTICO DA QE 30, CONJUNTO F, COMERCIO LOCAL

10 44.90.51 0 100 100.000 — 100.000

15.451.0084.1110 EXECUÇÃO DE OBRAS DE URBANIZAÇÃO

Ref. 012215 7288 (EP) REFORMA DO PARQUE INFANTIL DA FEIRA DO GUARÁ

10 44.90.51 0 100 100.000 — 100.000

15.451.0084.3902 REFORMA DE PRAÇA PÚBLICA

Ref. 012222 7287 (EP) REFORMA DA PRAÇA DA QE 19.

10 44.90.51 0 100 100.000 — 100.000

15.451.4400.5183 REVITALIZAÇÃO E MANUTENÇÃO DE PARQUES(EP)

Ref. 012672 7647 (EP) CONSTRUÇÃO DE AREAS DE LAZER NO PARQUE DO GUARÁ

10 44.90.51 0 100 55.000 — 55.000

25.45 [illegible] AMPLIAÇÃO DO SISTEMA DE ILUMINAÇÃO PÚBLICA

Ref [illegible] 6953 AMPLIAÇÃO DO SISTEMA DE ILUMINAÇÃO PÚBLICA NO GUARÁ

279

ANEXO I DESPESA R$ 1,00

CREDITO SUPLEMENTAR - REMANEJAMENTO DE DOTAÇÕES ORÇAMENTO FISCAL

ANEXO AO DECRETO Nº CANCELAMENTO

RECURSOS DE TODAS AS FONTES

ESPECIFICAÇÃO	REG	NATUREZA	IDUSO	FONTE	DETALHADO	TOTAL
	10	44.90.51	0	100	89.000	89.000
27.813.4000.9073 APOIO AO ESPORTE, EDUCAÇÃO FISICA E LAZER						
Ref. 012224 7468 (EP) CONSTRUÇÃO DO PARQUE INFANTIL NO FINAL DO CONJUNTO C, DA QE-24, DO GUARÁ II						
	10	44.90.51	0	100	30.000	30.000
190113.00001 11113 REGIÃO ADMINISTRATIVA XI - CRUZEIRO						
04.421.1501.2426 MANUTENÇÃO DO PROGRAMA REINTEGRA CIDADÃO						30.375
Ref 012992 6606 MANUTENÇÃO DO PROGRAMA REINTEGRA CIDADÃO NO CRUZEIRO						
	11	33.91.39	0	100	30.375	30.375
190114.00001 11114 REGIÃO ADMINISTRATIVA XII - SAMAMBAIA						823.902
15.451.0084.1110 EXECUÇÃO DE OBRAS DE URBANIZAÇÃO						
Ref. 012233 7563 (EP) EXECUÇÃO DE OBRAS DE URBANIZAÇÃO EM SAMAMBAIA						
	12	44.90.51	0	100	223.902	223.902
15.451.0084.3902 REFORMA DE PRAÇA PÚBLICA						
Ref 012237 7568 (EP) REFORMA DE PRAÇAS EM SAMAMBAIA						
	12	44.90.51	0	100	100.000	100.000
15.451.0169.3246 CONSTRUÇÃO DE CENTRO COMUNITÁRIO						
Ref 012240 7570 (EP) CONSTRUÇÃO DO CENTRO COMUNITARIO DA JUVENTUDE						
	12	44.90.51	0	100	200.000	200.000
15.451.3000.3247 REFORMA DE FEIRAS						
Ref 012241 7569 (EP) REFORMA E AMPLIAÇÃO DE FEIRAS EM SAMAMBAIA						
	12	44.90.51	0	100	100.000	100.000
18.541.4400.5183 REVITALIZAÇÃO E MANUTENÇÃO DE PARQUES(EP)						
Ref 012243 7566 (EP) REVITALIZAÇÃO DO PARQUE 3 MENINAS						
	12	44.90.51	0	100	200.000	200.000
190115.00001 11115 REGIÃO ADMINISTRATIVA XIII - SANTA MARIA						1.585.879
04.122.0100.8517 MANUTENÇÃO DE SERVIÇOS ADMINISTRATIVOS GERAIS						
Ref 006840 6640 MANUTENÇÃO DE SERVIÇOS ADMINISTRATIVOS GERAIS DA ADMINISTRAÇÃO REGIONAL DE SANTA MARIA						
	13	33.90.39	0	100	34.241	34.241
13.392.1300.2617 PROMOÇÃO DE ATIVIDADES CULTURAIS						
Ref 012245 7546 (EP) REALIZAÇÃO DA XVIII FASANTA						
	13	33.90.39	0	100	267.000	267.000
13.392.1300.6324 REALIZAÇÃO DE EVENTOS CULTURAIS E RELIGIOSOS (EP)						

280

ANEXO I DESPESA R$ 1,00

CREDITO SUPLEMENTAR - REMANEJAMENTO DE DOTAÇÕES ORÇAMENTO FISCAL

ANEXO AO DECRETO Nº CANCELAMENTO

RECURSOS DE TODAS AS FONTES

ESPECIFICAÇÃO	REG	NATUREZA	IDUSO	FONTE	DETALHADO	TOTAL
Ref. 012252 7045 (EP) APOIO A REALIZAÇÃO DO EVENTO "FESTA CULTURAL DO FORRÓ" DE SANTA MARIA						
	13	33.90.39	0	100	50.000	50.000
15.451.0084.1110 EXECUÇÃO DE OBRAS DE URBANIZAÇÃO						
Ref 012256 7308 (EP) ASFALTAMENTO DAS QUADRAS 120 A 123 DE SANTA MARIA						
	13	44.90.51	0	100	100.000	100.000
15.451.0084.1110 EXECUÇÃO DE OBRAS DE URBANIZAÇÃO						
Ref. 012257 7309 (EP) URBANIZAR O PARQUE URBANO DA AVENIDA CENTRAL DE SANTA MARIA						
	13	44.90.51	0	100	100.000	100.000
15.451.0084.1110 EXECUÇÃO DE OBRAS DE URBANIZAÇÃO						
Ref 012258 7310 (EP) CONSTRUÇÃO DE ESTACIONAMENTO ENTRE OS CONJUNTOS "N", "F", "G", "M" DA QUADRA 116 DE SANTA MARIA						
	13	44.90.51	0	100	50.000	50.000
15.451.0084.1950 CONSTRUÇÃO DE PRAÇA PÚBLICA						
Ref. 012260 7105 (EP) CONSTRUÇÃO DE PRAÇAS NA QR 207/307 E QD 214 - SANTA MARIA						
	13	44.90.51	0	100	100.000	100.000
15.451.0084.5102 OBRAS DE PAVIMENTAÇÃO E URBANIZAÇÃO DOS CONDOMÍNIOS(EP)						
Ref. 012263 7104 (EP) ASFALTAMENTO DOS CONDOMÍNIOS DA REGIÃO DE SANTA MARIA						
	13	44.90.51	0	100	100.000	100.000
15.451.3000.1984 CONSTRUÇÃO DE PRÉDIOS E PROPRIOS						
Ref. 012265 7900 (EP) CONSTRUÇÃO DE EQUIPAMENTOS PÚBLICOS NO CONDOMINIO PORTO RICO - SANTA MARIA						
	13	44.90.51	0	100	300.000	300.000
15.451.3000.3247 REFORMA DE FEIRAS						
Ref. 011671 6717 REFORMA DE FEIRAS EM SANTA MARIA (EPP)						
	13	44.90.51	0	100	40.000	40.000
15.451.3000.3304 CONSTRUÇÃO DE EDIFICIO SEDE						
Ref 011672 6953 CONSTRUÇÃO DE EDIFICIO SEDE EM SANTA MARIA (EPP)						
	13	44.90.51	0	100	204.105	204.105
27.812.1600.3313 CONSTRUÇÃO DE ESTADIO DE FUTEBOL						
Ref 006637 6637 CONSTRUÇÃO DE ESTADIO DE FUTEBOL EM SANTA MARIA						
	13	44.90.51	0	100	20.533	20.533
27.812.1500.3416 AFERSAMAGEM DE GRAMA DE ESPORTES						

281

ANEXO I DESPESA R$ 1,00

CREDITO SUPLEMENTAR - REMANEJAMENTO DE DOTAÇÕES ORÇAMENTO FISCAL

ANEXO AO DECRETO Nº CANCELAMENTO

RECURSOS DE TODAS AS FONTES

ESPECIFICAÇÃO	REG	NATUREZA	IDUSO	FONTE	DETALHADO	TOTAL
Ref. 012270 7500 (EP) CONSTRUÇÃO DE QUADRA POLIESPORTIVA NA QUADRA 503 DE SANTA MARIA SUL						
	13	44.90.51	0	100	80.000	80.000
190116.00001 11116 REGIÃO ADMINISTRATIVA XIV - SÃO SEBASTIÃO						1.340.700
13.392.1300.2617 PROMOÇÃO DE ATIVIDADES CULTURAIS						
Ref 006678 6678 PROMOÇÃO DE ATIVIDADES CULTURAIS EM SÃO SEBASTIÃO						
	14	33.90.39	0	100	40.700	40.700
15.451.0084.1110 EXECUÇÃO DE OBRAS DE URBANIZAÇÃO						
Ref 012281 7510 (EP) CONSTRUÇÃO DE CALÇADAS EM DIVERSOS LOCAIS DE SÃO SEBASTIÃO						
	14	44.90.51	0	100	150.000	150.000
15.451.0084.1950 CONSTRUÇÃO DE PRAÇA PÚBLICA						
Ref 012282 7511 (EP) CONSTRUÇÃO DE PRAÇAS PÚBLICAS NO BAIRRO RESIDENCIAL OESTE EM SÃO SEBASTIÃO						
	14	44.90.51	0	100	250.000	250.000
15.451.0169.1175 CONSTRUÇÃO DO SALÃO COMUNITARIO						
Ref 012283 7283 (EP) CONSTRUÇÃO DO SALÃO COMUNITÁRIO ENTRE O BOSQUE E FERBLEA VISTA, RESA 27						
	14	44.90.51	0	100	100.000	100.000
15.452.3000.7258 REFORMA DE FEIRA PERMANENTE						
Ref 012284 7042 (EP) REFORMA DA FEIRA PERMANENTE DE SÃO SEBASTIÃO						
	14	44.90.51	0	100	300.000	300.000
18.541.4400.5183 REVITALIZAÇÃO E MANUTENÇÃO DE PARQUES(EP)						
Ref 012285 7043 (EP) REVITALIZAÇÃO E MANUTENÇÃO DO PARQUE AMBIENTAL DO BOSQUE DE SÃO SEBASTIÃO						
	14	44.90.51	0	100	500.000	500.000
190117.00001 11117 REGIÃO ADMINISTRATIVA XV - RECANTO DAS EMAS						1.416.025
04.122.0100.8517 MANUTENÇÃO DE SERVIÇOS ADMINISTRATIVOS GERAIS						
Ref 006904 6704 MANUTENÇÃO DE SERVIÇOS ADMINISTRATIVOS GERAIS DA ADMINISTRAÇÃO REGIONAL DO RECANTO DAS EMAS						
	15	33.90.39	0	100	41.025	41.025
12.361.4164.3276 REFORMA E AMPLIAÇÃO DE UNIDADES DO ENSINO FUNDAMENTAL						
Ref 012289 7594 (EP) AMPLIAÇÃO DA ESCOLA CLASSE DE CASA GRANDE						
	15	44.90.51	0	100	60.000	60.000
[illegible]						
[illegible]						

282

ANEXO I — DESPESA — R$ 1,00

CRÉDITO SUPLEMENTAR - REMANEJAMENTO DE DOTAÇÕES — ORÇAMENTO FISCAL

CANCELAMENTO

ANEXO AO DECRETO Nº — RECURSOS DE TODAS AS FONTES

ESPECIFICAÇÃO	REG	NATUREZA	IDUSO	FONTE	DETALHADO	TOTAL
	15	44.90.51	0	100	50.000	50.000
15.451.0084.1110 EXECUÇÃO DE OBRAS DE URBANIZAÇÃO						
Ref 012291 7331(EP) CONSTRUÇÃO DE PISTA DE COOPER NA AVENIDA VARGEM DA BENÇÃO	15	44.90.51	0	100	300.000	300.000
26.782.2800.1475 RECUPERAÇÃO E MELHORAMENTO DE RODOVIAS						
Ref 012298 7331(EP) COMPLEMENTAÇÃO DA PAVIMENTAÇÃO ASFÁLTICA DA AV. CONTORNO DO RECANTO DAS EMAS	15	44.90.51	0	100	100.000	100.000
27.812.1900.2033 PROMOÇÃO DE ATIVIDADES DESPORTIVAS						
Ref 012299 7315(EP) IV CORRIDA RURAL DO NúCLEO RURAL CASA GRANDE	15	33.90.39	0	100	45.000	45.000
27.812.4000.1745 CONSTRUÇÃO DE QUADRAS POLIESPORTIVAS						
Ref 012300 7329(EP) CONSTRUÇÃO DE QUADRA POLIESPORTIVA NA QD ENTRE OS CONJUNTOS 15 E 18 DO RECANTO DAS EMAS	15	44.90.51	0	100	70.000	70.000
27.812.4000.1745 CONSTRUÇÃO DE QUADRAS POLIESPORTIVAS						
Ref 012301 7782(EP) CONSTRUÇÃO DE 10 QUADRAS POLIESPORTIVAS	15	44.90.51	0	100	650.000	650.000
27.813.4000.3440 REFORMA DE QUADRAS DE ESPORTES						
Ref 012304 7307(EP) ILUMINAÇÃO DE QUADRA POLIESPORTIVA DA QUADRA 107 NO RECANTO DAS EMAS	15	44.90.51	0	100	100.000	100.000
190116.00001 11118 REGIÃO ADMINISTRATIVA XVI - LAGO SUL						197.013
15.451.0084.1110 EXECUÇÃO DE OBRAS DE URBANIZAÇÃO						
Ref 009731 6731 EXECUÇÃO DE OBRAS DE URBANIZAÇÃO NO LAGO SUL	16	44.90.51	0	100	197.013	197.013
[illegible] REGIÃO ADMINISTRATIVA XVII - RIACHO FUNDO						[illegible]
13.392.1300.6224 REALIZAÇÃO DE EVENTOS CULTURAIS E RELIGIOSOS(EP)						
Ref [illegible] 7435 (EP) APOIO À REALIZAÇÃO DA VIA SACRA DA PARÓQUIA SÃO MIGUEL ARCANJO - RIACHO FUNDO I	17	33.50.39	0	100	30.000	[illegible]
[illegible] APOIO À REALIZAÇÃO DE EVENTOS						
[illegible]	17	33.90.39	0	100	[illegible]	[illegible]

283

ANEXO I — DESPESA — R$ 1,00

CRÉDITO SUPLEMENTAR - REMANEJAMENTO DE DOTAÇÕES — ORÇAMENTO FISCAL

CANCELAMENTO

ANEXO AO DECRETO Nº — RECURSOS DE TODAS AS FONTES

ESPECIFICAÇÃO	REG	NATUREZA	IDUSO	FONTE	DETALHADO	TOTAL
[illegible] AMPLIAÇÃO DA BIBLIOTECA DO RIACHO FUNDO I - [illegible](EP)						5.400
Ref [illegible] 6661 AMPLIAÇÃO DA BIBLIOTECA DO RIACHO FUNDO I (EPP)	17	44.90.51	0	100	34.765	34.765
190120.00001 11120 REGIÃO ADMINISTRATIVA XVIII - LAGO NORTE						25.054
04.122.0100.8517 MANUTENÇÃO DE SERVIÇOS ADMINISTRATIVOS GERAIS						
Ref 009757 6757 MANUTENÇÃO DE SERVIÇOS ADMINISTRATIVOS GERAIS DA ADMINISTRAÇÃO REGIONAL DO LAGO NORTE	18	33.90.36	0	100	25.054	25.054
190121.00001 11121 REGIÃO ADMINISTRATIVA XIX - CANDANGOLÂNDIA						62.567
04.122.0100.8517 MANUTENÇÃO DE SERVIÇOS ADMINISTRATIVOS GERAIS						
Ref 009768 6768 MANUTENÇÃO DE SERVIÇOS ADMINISTRATIVOS GERAIS DA ADMINISTRAÇÃO REGIONAL DA CANDANGOLÂNDIA	19	33.90.39	0	100	12.567	12.567
15.451.0084.3902 REFORMA DE PRAÇA PÚBLICA						
Ref 011025 6318 REFORMA DE PRAÇA PÚBLICA NA CANDANGOLÂNDIA - PRAÇA DO BOSQUE	19	44.90.51	0	100	50.000	50.000
190122.00001 11122 REGIÃO ADMINISTRATIVA XX - ÁGUAS CLARAS						332.444
04.122.0100.8517 MANUTENÇÃO DE SERVIÇOS ADMINISTRATIVOS GERAIS						
Ref 009785 6785 MANUTENÇÃO DE SERVIÇOS ADMINISTRATIVOS GERAIS NA REGIÃO ADMINISTRATIVA DE ÁGUAS CLARAS	20	44.90.52	0	100	35.000	35.000
15.451.0084.1110 EXECUÇÃO DE OBRAS DE URBANIZAÇÃO						
Ref 012315 7326(EP) OBRAS DE ASFALTAMENTO DA VIA QUE LIGA A QD 08 A EDF [illegible]	20	44.90.51	0	100	66.000	66.000
15.451.0084.1110 EXECUÇÃO DE OBRAS DE URBANIZAÇÃO						
Ref 012317 7332(EP) CONSTRUÇÃO DE QUADRA POLIESPORTIVA ENTRE OS CONJUNTOS "A" E "D" DA QS 01 DE ÁGUAS CLARAS	20	44.90.51	0	100	40.000	[illegible]
15.451.0700.8508 MANUTENÇÃO DE ÁREAS URBANIZADAS E AJARDINADAS						
Ref 012294 0942(***) MANUTENÇÃO DE ÁREAS URBANIZADAS E AJARDINADAS EM ÁGUAS CLARAS	20	44.90.52	0	100	97.444	97.444
25.451.3100.1763 AMPLIAÇÃO DO SISTEMA DE ILUMINAÇÃO PÚBLICA						

284

ANEXO I — DESPESA — R$ 1,00

CRÉDITO SUPLEMENTAR - REMANEJAMENTO DE DOTAÇÕES — ORÇAMENTO FISCAL

CANCELAMENTO

ANEXO AO DECRETO Nº — RECURSOS DE TODAS AS FONTES

ESPECIFICAÇÃO	REG	NATUREZA	IDUSO	FONTE	DETALHADO	TOTAL
Ref 011697 6952 AMPLIAÇÃO DO SISTEMA DE ILUMINAÇÃO PÚBLICA EM ÁGUAS CLARAS	20	44.90.51	0	100	100.000	100.000
190123.00001 11123 REGIÃO ADMINISTRATIVA XXI - RIACHO FUNDO II						300.000
15.451.0084.1110 EXECUÇÃO DE OBRAS DE URBANIZAÇÃO						
Ref 012322 7316(EP) OBRAS DE URBANIZAçÃO NAS QUADRAS QN 18 A 28 DO RIACHO FUNDO II	21	44.90.51	0	100	200.000	200.000
25.451.3100.1763 AMPLIAÇÃO DO SISTEMA DE ILUMINAÇÃO PÚBLICA						
Ref. 012330 7318(EP) AMPLIAçÃO DO SISTEMA DE ILUMINAçÃO PÚBLICA DAS QUADRAS QN 18 A 28 DO RIACHO FUNDO II	21	44.90.51	0	100	100.000	100.000
190124.00001 11124 REGIÃO ADMINISTRATIVA XXII - SUDOESTE/OCTOGONAL						168.247
15.451.0084.1110 EXECUÇÃO DE OBRAS DE URBANIZAÇÃO						
Ref 009808 6808 EXECUÇÃO DE OBRAS DE URBANIZAÇÃO NO SUDOESTE/OCTOGONAL	22	44.90.51	0	100	68.247	68.247
15.451.0084.1110 EXECUÇÃO DE OBRAS DE URBANIZAÇÃO						
Ref 012334 7837(EP) CONSTRUÇÃO DE CALÇADAS NO SUDOESTE	22	44.90.51	0	100	50.000	50.000
15.451.0084.1110 EXECUÇÃO DE OBRAS DE URBANIZAÇÃO						
Ref 012335 7834(EP) URBANIZAÇÃO DO PARQUE DO BOSQUE	22	44.90.51	0	100	50.000	50.000
190125.00001 11125 REGIÃO ADMINISTRATIVA XXIII - VARJÃO						1.941
04.122.0100.8517 MANUTENÇÃO DE SERVIÇOS ADMINISTRATIVOS GERAIS						
Ref 009823 6823 MANUTENÇÃO DE SERVIÇOS ADMINISTRATIVOS GERAIS DA ADMINISTRAÇÃO REGIONAL DO VARJÃO	23	33.90.39	0	100	1.941	1.941
190126.00001 11126 REGIÃO ADMINISTRATIVA XXIV - PARK WAY						157.695
04.122.0100.8517 MANUTENÇÃO DE SERVIÇOS ADMINISTRATIVOS GERAIS						
Ref 009846 6846 MANUTENÇÃO DE SERVIÇOS ADMINISTRATIVOS GERAIS DA ADMINISTRAÇÃO REGIONAL DO PARK WAY	24	44.90.52	0	100	17.695	17.695
04.421.1501.2426 MANUTENÇÃO DO PROGRAMA REINTEGRA CIDADÃO						
Ref 012346 6860 MANUTENÇÃO DO PROGRAMA REINTEGRA CIDADÃO NO PARK WAY	24	33.91.39	0	100	[illegible]	[illegible]

285

ANEXO I — DESPESA — R$ 1,00

CRÉDITO SUPLEMENTAR - REMANEJAMENTO DE DOTAÇÕES — ORÇAMENTO FISCAL

CANCELAMENTO

ANEXO AO DECRETO Nº — RECURSOS DE TODAS AS FONTES

ESPECIFICAÇÃO	REG	NATUREZA	IDUSO	FONTE	DETALHADO	TOTAL
190127.00001 11127 REGIÃO ADMINISTRATIVA XXV - SETOR COMPLEMENTAR DE INDÚSTRIA E ABASTECIMENTO						10.000
15.452.0700.8508 MANUTENÇÃO DE ÁREAS URBANIZADAS E AJARDINADAS						
Ref 009873 6873 (***) MANUTENÇÃO DE ÁREAS URBANIZADAS E AJARDINADAS NO SETOR COMPLEMENTAR DE INDÚSTRIA E ABASTECIMENTO	25	33.90.30	0	100	2.000	
	25	33.90.39	0	100	8.000	10.000
190129.00001 11129 REGIÃO ADMINISTRATIVA XXVII - JARDIM BOTÂNICO						106.000
15.451.0084.1110 EXECUÇÃO DE OBRAS DE URBANIZAÇÃO						
Ref 009908 6908 EXECUÇÃO DE OBRAS DE URBANIZAÇÃO NA ADMINISTRAÇÃO REGIONAL DO JARDIM BOTÂNICO	27	44.90.51	0	100	35.000	35.000
15.451.3000.3304 CONSTRUÇÃO DE EDIFÍCIO SEDE						
Ref 010988 6949 CONSTRUÇÃO DO EDIFÍCIO SEDE DA ADMINISTRAÇÃO REGIONAL DO JARDIM BOTÂNICO	27	44.90.51	0	100	39.000	39.000
25.451.3100.1836 AMPLIAÇÃO DO SISTEMA DE ILUMINAÇÃO						
Ref 009914 6914 AMPLIAÇÃO DO SISTEMA DE ILUMINAÇÃO PÚBLICA DA REGIÃO ADMINISTRATIVA DO JARDIM BOTÂNICO	27	44.90.51	0	100	32.000	32.000
190130.00001 11130 REGIÃO ADMINISTRATIVA XXVIII - ITAPOÃ						150.000
15.451.0084.1110 EXECUÇÃO DE OBRAS DE URBANIZAÇÃO						
Ref 012344 7333(EP) ASFALTAMENTO DA AVENIDA PRINCIPAL DO ITAPOÃ	28	45.90.51	0	100	150.000	150.000
110201/11201 11201 AGÊNCIA DE FISCALIZAÇÃO DO DISTRITO FEDERAL						2.496.540

04.122.0100.8517 MANUTENÇÃO DE SERVIÇOS ADMINISTRATIVOS GERAIS

Ref. 013216 7898 MANUTENÇÃO DOS SERVIÇOS ADMINISTRATIVOS GERAIS DA AGÊNCIA DE FISCALIZAÇÃO DO DISTRITO FEDERAL

1	33.90.30	0	100	96.540	
1	33.90.39	0	100	2.200.000	
1	44.90.52	0	100	200.000	
					2.496.540

120101.00001 16101 PROCURADORIA GERAL DO DISTRITO FEDERAL — 1.660.000

04.122.0127.8502 ADMINISTRAÇÃO DE PESSOAL

Ref. 006101 0001 ADMINISTRAÇÃO DE PESSOAL DA PROCURADORIA GERAL DO DISTRITO FEDERAL

1	31.90.11	0	100	1.660.000	
					1.660.000

210101.00001 14101 SECRETARIA DE ESTADO DE AGRICULTURA, PECUÁRIA E ABASTECIMENTO — 613.523

[illegible] ADMINISTRAÇÃO DE PESSOAS

Ref. [illegible] 7199 (EP) CONSTRUÇÃO DE POÇO ARTESIANO DA FEIRA DO

286

ANEXO I — DESPESA — R$ 1,00

CRÉDITO SUPLEMENTAR - REMANEJAMENTO DE DOTAÇÕES — ORÇAMENTO FISCAL

ANEXO AO DECRETO Nº — CANCELAMENTO — RECURSOS DE TODAS AS FONTES

ESPECIFICAÇÃO	REG	NATUREZA	IDUSO	FONTE	DETALHADO	TOTAL
PRODUTOR DE PLANALTINA						
	6	44.90.51	0	100	100.000	
						100.000
20.122.0100.8502 ADMINISTRAÇÃO DE PESSOAL						
Ref. 000007 0001 ADMINISTRAÇÃO DE PESSOAL DA SECRETARIA DE ESTADO DE AGRICULTURA, PECUÁRIA E ABASTECIMENTO						
	1	31.90.11	0	100	348.523	
						348.523
20.606.0084.1110 EXECUÇÃO DE OBRAS DE URBANIZAÇÃO						
Ref. 012356 7217 (EP) CONSTRUÇÃO DE POÇO ARTESIANO E CAIXA D'ÁGUA COMUNIDADE CERÂMICA - FAZENDA TAMANDUÁ/GAMA						
	2	44.90.51	0	100	100.000	
						100.000
20.606.1000.5836 IMPLANTAÇÃO DO PROJETO DE INCLUSÃO DIGITAL						
Ref. 012357 7217 (EP) IMPLANTAÇÃO DO PROJETO CAMPO ON-LINE EM PLANALTINA						
	6	44.90.52	0	100	65.000	
						65.000
210203/21203 14203 EMPRESA DE ASSISTÊNCIA TÉCNICA E EXTENSÃO RURAL DO DISTRITO FEDERAL — 3.200.000						
20.122.0100.8502 ADMINISTRAÇÃO DE PESSOAL						
Ref. 000114 0006 ADMINISTRAÇÃO DE PESSOAL DA EMPRESA DE ASSISTÊNCIA TÉCNICA E EXTENSÃO RURAL DO DISTRITO FEDERAL						
	1	31.90.11	0	100	3.200.000	
						3.200.000
230101.00001 16101 SECRETARIA DE ESTADO DE CULTURA — 5.793.653						
13.122.0100.8502 ADMINISTRAÇÃO DE PESSOAL						
Ref. 001811 0006 ADMINISTRAÇÃO DE PESSOAL DA SECRETARIA DE CULTURA						
	99	31.90.11	0	100	1.100.000	
						1.100.000
13.392.1300.2007 PROMOÇÃO DE ATIVIDADES CULTURAIS						
Ref. 012368 7208 (EP) REALIZAÇÃO 27ª FEIRA DO LIVRO DE BRASÍLIA						
	99	33.90.39	0	100	250.000	
						250.000
13.392.1300.2007 PROMOÇÃO DE ATIVIDADES CULTURAIS						
Ref. 012369 7209 (EP) REALIZAÇÃO DO ANIVERSÁRIO DA LEGIÃO DA BOA VONTADE - LBV						
	99	33.90.39	0	100	100.000	
						100.000
13.392.1300.2007 PROMOÇÃO DE ATIVIDADES CULTURAIS						
Ref. 012371 7258 (EP) APOIO FINANCEIRO À REALIZAÇÃO DO CARAIÁ BRILHO E LUAR						
	[illegible]	33.90.43	0	100	50.000	
						50.000
13.392.1300.2007 PROMOÇÃO DE ATIVIDADES CULTURAIS						
Ref. 012372 7224 (EP) IMPLANTAÇÃO DE REDE DE INFORMAÇÕES PARA INTERAGIR COM CURIOSIDADES E DIVULGAR AS AÇÕES CULTURAIS DO DF						

287

ANEXO I — DESPESA — R$ 1,00

CRÉDITO SUPLEMENTAR - REMANEJAMENTO DE DOTAÇÕES — ORÇAMENTO FISCAL

ANEXO AO DECRETO Nº — CANCELAMENTO — RECURSOS DE TODAS AS FONTES

ESPECIFICAÇÃO	REG	NATUREZA	IDUSO	FONTE	DETALHADO	TOTAL
	99	33.90.39	0	100	150.000	
						150.000
13.392.1300.2007 PROMOÇÃO DE ATIVIDADES CULTURAIS						
Ref. 012376 7575 (EP) FESTIVAL DE MÚSICA DA JUVENTUDE DO DISTRITO FEDERAL						
	99	33.90.39	0	100	300.000	
						300.000
13.392.1300.2007 PROMOÇÃO DE ATIVIDADES CULTURAIS						
Ref. 012377 7638 (EP) APOIO PARA REALIZAÇÃO DO VIII CIRCUITO DE QUADRILHAS JUNINAS DO DISTRITO FEDERAL						
	99	33.50.39	0	100	80.000	
						80.000
13.392.1300.2007 PROMOÇÃO DE ATIVIDADES CULTURAIS						
Ref. 012378 7639 (EP) APOIO A REALIZAÇÃO DO FESTIVAL DE REPENTISTAS - PROMOVIDO PELA CASA DO CANTADOR						
	9	33.50.39	0	100	50.000	
						50.000
13.392.1300.2007 PROMOÇÃO DE ATIVIDADES CULTURAIS						
Ref. 012385 7804 (EP) APOIO AO PROJETO "BALAIO DA ARTE", INTEGRANTE DO PONTO DE CULTURA						
	99	33.90.39	0	100	100.000	
						100.000
13.392.1300.2007 PROMOÇÃO DE ATIVIDADES CULTURAIS						
Ref. 012386 7809 (EP) APOIO À REALIZAÇÃO DO VIII CIRCUITO DE QUADRILHAS JUNINAS DO DF E CIDADES DO ENTORNO E AO EVENTO "ARRAIÁ BRILHO DO LUAR", NO PARANOÁ						
	99	33.90.39	0	100	100.000	
						100.000
13.392.1300.2007 PROMOÇÃO DE ATIVIDADES CULTURAIS						
Ref. 012387 7842 (EP) APOIO AO PROJETO "RODA DE MULHERES ARCANA - INSTITUTO DE DESENVOLVIMENTO HUMANO" E AO PROJETO DAS ENTIDADES "OSSOS DO OFÍCIO", CONFRARIA DAS ARTES						
	99	33.90.39	0	100	120.000	
						120.000
13.392.1300.2007 PROMOÇÃO DE ATIVIDADES CULTURAIS						
Ref. 012390 7857 (EP) REALIZAÇÃO DA 27ª FEIRA DO LIVRO DE BRASÍLIA						
	99	33.90.39	0	100	350.000	
						350.000
13.392.1300.2007 PROMOÇÃO DE ATIVIDADES CULTURAIS						
Ref. 012391 7859 (EP) APOIO AO EVENTO " O MAIOR SÃO JOÃO DO CERRADO"						
	99	33.90.39	0	100	109.860	
						109.860
13.392.1300.2007 PROMOÇÃO DE ATIVIDADES CULTURAIS						
Ref. 012392 7860 (EP) REALIZAÇÃO DO CONCURSO DE MISS DF 2008						
	99	33.90.39	0	100	100.000	
						100.000
13.392.1300.2484 INCENTIVO A REALIZAÇÃO DE FILMES						

288

ANEXO I — DESPESA — R$ 1,00

CRÉDITO SUPLEMENTAR - REMANEJAMENTO DE DOTAÇÕES — ORÇAMENTO FISCAL

ANEXO AO DECRETO Nº — CANCELAMENTO — RECURSOS DE TODAS AS FONTES

ESPECIFICAÇÃO	REG	NATUREZA	IDUSO	FONTE	DETALHADO	TOTAL
Ref. 000649 0001 INCENTIVO A REALIZAÇÃO DE FILMES						
	99	33.90.36	0	100	103.546	
	99	33.90.39	0	100	241.610	
						345.156
13.392.1300.3060 IMPLANTAÇÃO DO PROJETO TENDAS DA CULTURA						
Ref. 012394 7184 (EP) IMPLANTAÇÃO DE TENDAS CULTURAIS EM PLANALTINA						
	6	44.90.51	0	100	20.000	
						20.000
13.392.1300.5463 PROMOÇÃO DE EVENTOS RELIGIOSOS						
Ref. 012396 7683 (EP) APOIO AO EVENTO FE SANTA - PONTO ALTO DO DIA DO TRABALHADOR						
	13	33.90.39	0	100	2.020	
						2.020
13.392.1300.5463 PROMOÇÃO DE EVENTOS RELIGIOSOS						
Ref. 012397 7685 (EP) APOIO AS FESTAS VIA SACRA, PADROEIROS BOM JESUS, ROSÁRIO DE FÁTIMA, SÃO VICENTE, SÃO MATEUS, SÃO JOSÉ, DAS REGIÕES E ENCONTRO DE MOCIDADE						
	5	33.90.39	0	100	31.000	
						31.000
13.392.1300.5463 PROMOÇÃO DE EVENTOS RELIGIOSOS						
Ref. 012398 7724 (EP) APOIO FINANCEIRO A RELIZAÇÃO DE EVENTOS RELIGIOSOS CATÓLICOS						
	99	33.50.39	0	100	1	
						1
13.392.1300.5463 PROMOÇÃO DE EVENTOS RELIGIOSOS						
Ref. 013163 7911 APOIO AO "PROJETO MAMULENGO POR AI" DA ASSOCIAÇÃO CANDANGA						
	99	33.90.39	0	100	25.000	
						25.000
13.392.1300.5865 PROJETO DANÇANDO COM GENTE NOSSA						
Ref. 006962 0001 DANÇANDO COM GENTE NOSSA						
	99	33.90.39	0	100	34.514	
						34.514
13.392.1300.5928 IMPLANTAÇÃO DE BIBLIOTECAS COMUNITÁRIAS						
Ref. 012399 7066 (EP) IMPLANTAÇÃO DE BIBLIOTECA PÚBLICA EM SÃO SEBASTIÃO						
	14	44.90.51	0	100	300.000	
						300.000
13.392.1300.5968 CONSTRUÇÃO DE ESPAÇO CULTURAL						
Ref. 014452 7896 CONSTRUÇÃO DE ANFITEATRO SENA GUSSO (EP)						
	99	44.90.51	0	100	200.000	
						200.000
13.392.1300.6017 BRASÍLIA CAPITAL CULTURAL						
Ref. 006657 0001 BRASÍLIA CAPITAL CULTURAL						
	1	33.90.39	0	100	69.031	
						69.031
13.392.1300.6159 MANUTENÇÃO DA REDE DE BIBLIOTECAS PÚBLICAS						
Ref. [illegible] 7[illegible] (EP) IMPLANTAÇÃO DE BIBLIOTECAS						

289

ANEXO I — DESPESA — R$ 1,00

CRÉDITO SUPLEMENTAR - REMANEJAMENTO DE DOTAÇÕES — ORÇAMENTO FISCAL

ANEXO AO DECRETO Nº — CANCELAMENTO — RECURSOS DE TODAS AS FONTES

ESPECIFICAÇÃO	REG	NATUREZA	IDUSO	FONTE	DETALHADO	TOTAL
DO DISTRITO FEDERAL						
	99	33.90.30	0	100	66.031	
	99	33.90.39	0	100	60.231	
						126.26
13.392.1300.6324 REALIZAÇÃO DE EVENTOS CULTURAIS E RELIGIOSOS(EP)						
Ref. 011794 0001 REALIZAÇÃO DE EVENTOS CULTURAIS E RELIGIOSOS (EPP)						
	99	33.90.39	0	100	1.953	
						1.953
13.392.1300.6324 REALIZAÇÃO DE EVENTOS CULTURAIS E RELIGIOSOS(EP)						
Ref. 012401 7954 (EP) APOIO AO 43º FEST. NAC. DE CANTADORES REPENTISTAS E POETAS CORDELISTAS						
	9	33.90.39	0	100	20.000	
						20.000

13.392.1300.6324	REALIZAÇÃO DE EVENTOS CULTURAIS E RELIGIOSOS(EP)						
Ref. 013636	7891 (LP) EVENTO CULTURAL FESTA DOS PADROEIROS DA CAPELANIA MILITAR DO COLEGIO MILITAR DE BRASILIA						
		99	33.90.39	0	100	75.000	
							75.000
13.392.1300.9046	APOIO A PROMOÇÃO DE ATIVIDADES E EVENTOS RELIGIOSOS NO DISTRITO FEDERAL(EP)						
Ref. 011796	0001 APOIO A PROMOÇÃO DE ATIVIDADES E EVENTOS RELIGIOSOS NO DISTRITO FEDERAL (EPP)						
		99	33.90.39	0	100	1.953	
							1.953
13.392.1300.9046	APOIO A PROMOÇÃO DE ATIVIDADES E EVENTOS RELIGIOSOS NO DISTRITO FEDERAL(EP)						
Ref. 012403	7193 (EP) APOIO A REALIZAÇÃO DA VIA SACRA AO VIVO DE PLANALTINA						
		6	33.90.39	0	100	1.412	
							1.412
13.392.1300.9046	APOIO A PROMOÇÃO DE ATIVIDADES E EVENTOS RELIGIOSOS NO DISTRITO FEDERAL(EP)						
Ref. 012404	7194 (EP) APOIO A REALIZAÇÃO DA FESTA DE CIRIO DE NAZARÉ PELA PAROQUIA NOSSA SENHORA DE NAZARE NO LAGO SUL						
		16	33.50.39	0	100	50.000	
							50.000
13.392.1300.9058	APOIO A REALIZAÇÃO DE PROGRAMAS CULTURAIS						
Ref. [illegible]	[illegible] (EP) APOIO AO PROJETO CULTURAL CIRCULANDO - PEÇAS TEATRAIS						
		99	33.90.39	0	100	50.000	
							50.000
13.392.1300.9058	APOIO A REALIZAÇÃO DE PROGRAMAS CULTURAIS						
Ref. 012408	7801 (EP) APOIO AO PROJETO CULTURAL VAGALUME - TEATRO BONECOS						
		99	[illegible]	0	[illegible]	[illegible]	
							[illegible]
[illegible]	[illegible]						
Ref. [illegible]	[illegible] PRESERVAÇÃO DO PATRIMÔNIO						

290

ANEXO I — DESPESA — R$ 1,00

CREDITO SUPLEMENTAR - REMANEJAMENTO DE DOTAÇÕES — ORÇAMENTO FISCAL

CANCELAMENTO

ANEXO AO DECRETO Nº — RECURSOS DE TODAS AS FONTES

ESPECIFICAÇÃO	REG	NATUREZA	IDUSO	FONTE	DETALHADO	TOTAL
CULTURAL						
	1	33.90.39	0	100	345.159	
						345.159
13.392.2500.2485 PRESERVAÇÃO DO PATRIMÔNIO CULTURAL						
Ref. 000915 0002 REVITALIZAÇÃO DE ESPAÇOS CULTURAIS DEGRADADOS						
	1	33.90.39	0	100	345.159	
						345.159
13.392.2500.9057 MANUTENÇÃO DA FUNDAÇÃO ATHOS BULCÃO						
Ref. 000062 0001 MANUTENÇÃO DA FUNDAÇÃO ATHOS BULCÃO						
	1	33.50.39	0	100	69.031	
						69.031
13.392.2500.9065 MANUTENÇÃO DA FUNDAÇÃO OSCAR NIEMEYER						
Ref. 000065 0001 MANUTENÇÃO DA FUNDAÇÃO OSCAR NIEMEYER						
	1	33.50.39	0	100	69.031	
						69.031
27.812.1900.9073 APOIO AO ESPORTE, EDUCAÇÃO FÍSICA E LAZER						
Ref. 012414 7132 (EP) REALIZAÇÃO DO CAMPEONATO BRASILIENSE DE DOMINO						
	99	33.90.39	0	100	100.000	
						100.000
22.846.2500.9002 MANUTENÇÃO DO INSTITUTO HISTORICO E GEOGRAFICO DO DISTRITO FEDERAL						
Ref. 011776 0001 APOIO A MANUTENÇÃO DO INSTITUTO HISTORICO E GEOGRAFICO DO DISTRITO FEDERAL						
	1	33.50.39	0	100	488.511	
						488.511
180101.00001 18101 SECRETARIA DE ESTADO DE DESENVOLVIMENTO SOCIAL E TRANSFERÊNCIA DE RENDA DO DISTRITO FEDERAL						1.085.000
04.122.0100.5903 REFORMA DE PREDIOS E PROPRIOS						
Ref. 012419 7555 (EP) REFORMA DE PRÉDIOS E PROPRIOS						
	99	44.90.51	0	100	705.000	
						705.000
13.392.1300.2007 PROMOÇÃO DE ATIVIDADES CULTURAIS						
Ref. 013707 7933 (EP) APOIO A REALIZAÇÃO DA FESTIVIDADE SHOW TIP TOP NAPEL						
	99	[illegible]	0	[illegible]	[illegible]	
						[illegible]
[illegible] CONSTRUÇÃO DE CRECHES COMUNITARIAS						
Ref. 012453 7197 (EP) CONSTRUÇÃO DE CRECHES COMUNITARIAS EM PLANALTINA						
	6	44.90.51	0	100	100.000	
						100.000
180902.18902 7912 FUNDO DE ASSISTÊNCIA SOCIAL DO DISTRITO FEDERAL						414.[illegible]
[illegible]						
Ref. [illegible]						
	99	[illegible]	0	[illegible]	[illegible]	
						[illegible]

291

ANEXO I — DESPESA — R$ 1,00

CREDITO SUPLEMENTAR - REMANEJAMENTO DE DOTAÇÕES — ORÇAMENTO FISCAL

CANCELAMENTO

ANEXO AO DECRETO Nº — RECURSOS DE TODAS AS FONTES

ESPECIFICAÇÃO	REG	NATUREZA	IDUSO	FONTE	DETALHADO	TOTAL
04.122.0100.6335 MANUTENÇÃO DO SISTEMA DE INFORMAÇÃO ESTRATEGICA(EP)						
Ref. 011811 0003 HOSPEDAGEM DO SISTEMA GERENCIADOR DOS PROGRAMAS SOCIAIS						
	99	33.90.39	0	100	138.063	
						138.063
04.122.0100.6335 MANUTENÇÃO DO SISTEMA DE INFORMAÇÃO ESTRATEGICA(EP)						
Ref. 011810 0004 MANUTENÇÃO DO SISTEMA GERENCIADOR DOS PROGRAMAS SOCIAIS						
	99	33.90.39	0	100	138.063	
						138.063
160101.00001 18101 SECRETARIA DE ESTADO DE EDUCAÇÃO						2.640.915
12.361.0164.3276 REFORMA E AMPLIAÇÃO DE UNIDADES DO ENSINO FUNDAMENTAL						
Ref. 012452 7690 (EP) AMPLIAÇÃO DO CENTRO EDUCACIONAL NA FERCAL						
	5	44.90.51	0	100	100.000	
						100.000
12.361.0164.3276 REFORMA E AMPLIAÇÃO DE UNIDADES DO ENSINO FUNDAMENTAL						
Ref. 012453 7703 (EP) COBERTURA DE QUADRAS POLIESPORTIVAS CENTRO EDUCACIONAL 02 - CRUZEIRO						
	11	44.90.51	0	100	75.000	
						75.000
12.361.0164.3276 REFORMA E AMPLIAÇÃO DE UNIDADES DO ENSINO FUNDAMENTAL						
Ref. 012454 7704 (EP) COBERTURA DE QUADRA POLIESPORTIVA NA ESCOLA CLASSE 18 - TAGUATINGA						
	3	44.90.51	0	100	75.000	
						75.000
12.361.0164.3276 REFORMA E AMPLIAÇÃO DE UNIDADES DO ENSINO FUNDAMENTAL						
Ref. 012455 7705 (EP) COBERTURA DE QUADRA POLIESPORTIVA CENTRO EDUCACIONAL 11 - P NORTE						
	9	44.90.51	0	100	75.000	
						75.000
12.361.0164.3276 REFORMA E AMPLIAÇÃO DE UNIDADES DO ENSINO FUNDAMENTAL						
Ref. 012456 7706 (EP) COBERTURA DE QUADRA POLIESPORTIVA CENTRO DE ENSINO FUNDAMENTAL 1 - PLANALTINA						
	6	44.90.51	0	100	75.000	
						75.000
12.362.0164.1888 REFORMA E AMPLIAÇÃO DE UNIDADE DO ENSINO MEDIO						
Ref. 012464 7604 (EP) REFORMA E AMPLIAÇÃO DE UNIDADES DE ENSINO MEDIO DA REDE PUBLICA DO DISTRITO FEDERAL EM PLANALTINA						
	9	44.90.51	0	100	300.000	
						300.000
12.362.0164.1888 REFORMA E AMPLIAÇÃO DE UNIDADE DO ENSINO MEDIO						
Ref. [illegible] 7762 (EP) CONSTRUÇÃO DA COBERTURA DA QUADRA DE ESPORTES DA ESCOLA CLASSE N. 5 NO GUARA						
	19	44.90.51	0	100	[illegible]	

292

ANEXO I — DESPESA — R$ 1,00

CREDITO SUPLEMENTAR - REMANEJAMENTO DE DOTAÇÕES — ORÇAMENTO FISCAL

CANCELAMENTO

ANEXO AO DECRETO Nº — RECURSOS DE TODAS AS FONTES

ESPECIFICAÇÃO	REG	NATUREZA	IDUSO	FONTE	DETALHADO	TOTAL
						30.000
12.362.0164.1888 REFORMA E AMPLIAÇÃO DE UNIDADE DO ENSINO MEDIO						
Ref. 012467 7718 (EP) CONSTRUÇÃO AUDITORIO CENTRO ENSINO MEDIO ASA NORTE (CEAN)						
	1	44.90.51	0	100	100.000	
						100.000
12.362.0164.3272 CONSTRUÇÃO DE UNIDADES DO ENSINO MEDIO						
Ref. 012470 7775 (EP) CONSTRUÇÃO DO CENTRO DE ENSINO MEDIO NA QNO 16/17, EXPANSÃO DO SETOR O						
	9	44.90.51	0	100	100.000	
						100.000
12.362.0164.3272 CONSTRUÇÃO DE UNIDADES DO ENSINO MEDIO						
Ref. 012471 7681 (EP) CONSTRUÇÃO DO CENTRO DE ENSINO MEDIO DO RIACHO FUNDO II NA QC 06						
	21	44.90.51	0	100	100.000	
						100.000
12.362.0164.3276 REFORMA E AMPLIAÇÃO DE UNIDADES DO ENSINO FUNDAMENTAL						
Ref. 012472 7505 (EP) REFORMA E AMPLIAÇÃO DE UNIDADES DE ENSINO FUNDAMENTAL DA REDE PUBLICA DO DISTRITO FEDERAL EM PLANALTINA						
	6	44.90.51	0	100	100.000	
						100.000
12.365.0164.3271 CONSTRUÇÃO DE UNIDADES DA EDUCAÇÃO INFANTIL						
Ref. 012483 7083 (EP) CONSTRUÇÃO DE 05 UNIDADES DE EDUCAÇÃO INFANTIL CRECHES						
	99	44.90.51	0	100	1.510.915	
						1.510.915
160903/16903 18903 FUNDO DE MANUTENÇÃO E DESENVOLVIMENTO DA EDUCAÇÃO BASICA E VALORIZAÇÃO DOS PROFISSIONAIS DA EDUCAÇÃO - FUNDEB						1.263.781
12.361.0164.3276 REFORMA E AMPLIAÇÃO DE UNIDADES DO ENSINO FUNDAMENTAL						
Ref. 011652 3691 REFORMA GERAL DA ESCOLA CLASSE 05 - CRUZEIRO						
	21	44.90.51	0	100	616.058	
						616.058
12.361.0164.3276 REFORMA E AMPLIAÇÃO DE UNIDADES DO ENSINO FUNDAMENTAL						
Ref. 012492 7242 (EP) REFORMA E AMPLIAÇÃO DO COLEGIO D PEDRO II						
	1	44.90.51	0	100	200.000	
						200.000
12.361.0164.3276 REFORMA DO CENTRO DE ENSINO FUNDAMENTAL 1 GAMA						
Ref. [illegible] 7224 (EP) REFORMA DO CENTRO DE ENSINO FUNDAMENTAL 1 GAMA						
	2	44.90.51	0	100	200.000	
						200.000
12.362.0164.3271 CONSTRUÇÃO DE UNIDADES DO ENSINO FUNDAMENTAL						
Ref. [illegible] [illegible]						

293

ANEXO I — DESPESA — R$ 1,00

CRÉDITO SUPLEMENTAR - REMANEJAMENTO DE DOTAÇÕES — ORÇAMENTO FISCAL

ANEXO AO DECRETO Nº — CANCELAMENTO — RECURSOS DE TODAS AS FONTES

ESPECIFICAÇÃO	REG	NATUREZA	IDUSO	FONTE	DETALHADO	TOTAL
	99	44 90 51	0	100	197.723	
						197.723
12.361.0164.5924 CONSTRUÇÃO DE UNIDADES DO ENSINO FUNDAMENTAL						
Ref. 012496 7815 (EP) CONSTRUÇÃO DE UNIDADE DE ENSINO FUNDAMENTAL PARA O SETOR HABITACIONAL ÁGUA QUENTE						
	15	44 90 51	0	100	50.000	
						50.000
130103.00001 19101 SECRETARIA DE ESTADO DE FAZENDA						16.112.279
04.122.0100.8502 ADMINISTRAÇÃO DE PESSOAL						
Ref. 000097 0055 ADMINISTRAÇÃO DE PESSOAL DA SECRETARIA DE FAZENDA						
	99	31 90.11	0	100	6.200.000	
						6.200.000
28.846.0001.9001 EXECUÇÃO DE SENTENÇAS JUDICIAIS						
Ref. 004012 0009 EXECUÇÃO DE SENTENÇAS JUDICIAIS						
	99	31 20.91	0	100	9.912.279	
						9.912.279
240101.00001 20101 SECRETARIA DE ESTADO DE DESENVOLVIMENTO ECONÔMICO E TURISMO						3.742.903
13.392.1300.5463 PROMOÇÃO DE EVENTOS RELIGIOSOS						
Ref. 017506 7095 (EP) APOIO AOS EVENTOS RELIGIOSOS DA ITEJ						
	99	33 50.39	0	100	100.000	
						100.000
22.661.3900.3659 PROMOÇÃO DE ATIVIDADES ECONÔMICAS						
Ref. 011764 6002 APOIO AOS ARRANJOS PRODUTIVOS - PDP						
	99	33.90.39	0	100	704.495	
						704.495
22.662.3900.3718 FOMENTO ÀS ATIVIDADES DOS SEGMENTOS PRODUTIVOS GERADORES DE EXCEDENTES EXPORTÁVEIS						
Ref. 000644 6001 FOMENTO ÀS ATIVIDADES DOS SEGMENTOS PRODUTIVOS GERADORES DE EXCEDENTES EXPORTÁVEIS						
	99	33.90.39	0	100	345.848	
						345.848
23.122.0100.8502 ADMINISTRAÇÃO DE PESSOAL						
Ref. 011403 3067 ADMINISTRAÇÃO DE PESSOAL DA SECRETARIA DE DESENVOLVIMENTO ECONÔMICO E TURISMO						
	99	31 90.11	0	100	806.946	
						806.946
23.691.3900.3663 IMPLANTAÇÃO DE POLO DO AGRONEGÓCIO						
Ref. 011702 6003 IMPLANTAÇÃO DE POLO DO AGRONEGÓCIO						
	99	33.90.39	0	100	100.000	
						100.000
23.691.3900.3663 PROMOÇÃO DE CAPACITAÇÃO GERENCIAL E PROFISSIONAL DAS EMPRESAS DO DF						
Ref. 011815 6001 PROMOÇÃO DE CAPACITAÇÃO GERENCIAL E PROFISSIONAL DAS EMPRESAS DO DISTRITO FEDERAL						
	99	33.90.39	0	100	114.796	
						114.796

294

ANEXO I — DESPESA — R$ 1,00

CRÉDITO SUPLEMENTAR - REMANEJAMENTO DE DOTAÇÕES — ORÇAMENTO FISCAL

ANEXO AO DECRETO Nº — CANCELAMENTO — RECURSOS DE TODAS AS FONTES

ESPECIFICAÇÃO	REG	NATUREZA	IDUSO	FONTE	DETALHADO	TOTAL
23.691.3900.3664 INCENTIVO A EMPRESA PARA A PRODUÇÃO DE BENS E SERVIÇOS GERADORES DE EMPREGO E RENDA						
Ref. 011765 6002 PROMOVER CURSOS DE CAPACITAÇÃO EMPRESARIAL - PROJETO CIDADE FORMAL						
	99	33.90.39	0	100	1.278.370	
						1.278.370
240201.24201 20201 EMPRESA BRASILIENSE DE TURISMO - BRASILIATUR						4.085.498
13.392.1300.2007 PROMOÇÃO DE ATIVIDADES CULTURAIS						
Ref. 012510 7165 (EP) APOIO ÀS COMEMORAÇÕES DO ANIVERSÁRIO DE PLANALTINA						
	6	33.90.39	0	100	3.338	
						3.338
13.392.1300.2007 PROMOÇÃO DE ATIVIDADES CULTURAIS						
Ref. 012511 7166 (EP) APOIO A REALIZAÇÃO DA EXPOSIÇÃO AGROPECUÁRIA DE PLANALTINA						
	6	33.90.39	0	100	28.000	
						28.000
13.392.1300.2007 PROMOÇÃO DE ATIVIDADES CULTURAIS						
Ref. 012512 7367 (EP) APOIO A REALIZAÇÃO DO EVENTO CAPITAL FASHION WEEK						
	99	33.90.39	0	100	108.213	
						108.213
13.392.1300.5463 PROMOÇÃO DE EVENTOS RELIGIOSOS						
Ref. 012516 7591 (EP) REALIZAÇÃO DO CONGRESSO NACIONAL GOV. 12 (LEI 3.242.03).						
	1	33.50.43	0	100	220.000	
						220.000
23.122.0100.8502 ADMINISTRAÇÃO DE PESSOAL						
Ref. 011343 0071 ADMINISTRAÇÃO DE PESSOAL DA EMPRESA BRASILIENSE DE TURISMO - BRASILIATUR						
	1	31 90.11	0	100	1.000.000	
	1	31 90.13	0	100	500.000	
	1	31.90.16	0	100	120.000	
						1.620.000
23.122.0100.8517 MANUTENÇÃO DE SERVIÇOS ADMINISTRATIVOS GERAIS						
Ref. 011326 6971 MANUTENÇÃO DE SERVIÇOS ADMINISTRATIVOS GERAIS DA EMPRESA BRASILIENSE DE TURISMO - BRASILIATUR						
	[illegible]	[illegible]	0	100	430.000	
	1	33.90.39	0	100	500.000	
						930.000
23.122.0100.8517 MANUTENÇÃO DE SERVIÇOS ADMINISTRATIVOS GERAIS						
Ref. 011331 6972 MANUTENÇÃO E FUNCIONAMENTO DO CENTRO DE CONVENÇÕES ULYSSES GUIMARÃES						
	1	33.50.39	0	100	76.847	
						76.847
23.122.0100.8517 MANUTENÇÃO DE SERVIÇOS ADMINISTRATIVOS GERAIS						
Ref. 011343 7000 MANUTENÇÃO DO CAMPING DE BRASÍLIA						
	1	33.90.39	0	100	5.000	

295

ANEXO I — DESPESA — R$ 1,00

CRÉDITO SUPLEMENTAR - REMANEJAMENTO DE DOTAÇÕES — ORÇAMENTO FISCAL

ANEXO AO DECRETO Nº — CANCELAMENTO — RECURSOS DE TODAS AS FONTES

ESPECIFICAÇÃO	REG	NATUREZA	IDUSO	FONTE	DETALHADO	TOTAL
23.13.3200.8505 PUBLICIDADE E PROPAGANDA						8.000
Ref. 011219 6977 PUBLICIDADE E PROPAGANDA DA BRASILIATUR						
	99	33.90.39	0	100	100.000	
						100.000
23.695.0189.4981 DESENVOLVIMENTO DE CAMPANHA DE DIVULGAÇÃO DO PRODUTO TURÍSTICO DE BRASÍLIA						
Ref. 010460 5001 DESENVOLVIMENTO DE CAMPANHA DE DIVULGAÇÃO DO PRODUTO TURÍSTICO DE BRASÍLIA						
	99	33.90.39	0	100	222.500	
						222.500
23.695.0189.9068 APOIO À REALIZAÇÃO DE EVENTOS						
Ref. 012529 6960 (EP) APOIO FINANCEIRO A LIGA DE AMADORES BRASILEIROS DE RÁDIO EMISSÃO-LABRE						
	99	33.50.39	0	100	80.000	
						80.000
23.695.0189.9068 APOIO À REALIZAÇÃO DE EVENTOS						
Ref. 010466 6964 APOIO À 1ª JORNADA DE QUALIDADE DE VIDA - IuQV						
	99	33.90.39	0	100	140.800	
						140.800
23.695.0189.9068 APOIO À REALIZAÇÃO DE EVENTOS						
Ref. 010468 6966 APOIO AO 1º FESTIVAL DE COMUNICAÇÃO - CONSELHO REGIONAL DE PROFISSIONAIS DE RELAÇÕES PÚBLICAS						
	99	33.90.39	0	100	127.800	
						127.800
23.695.0189.9068 APOIO À REALIZAÇÃO DE EVENTOS						
Ref. 012539 7399 (EP) APOIO AO EVENTO "SEMANA DE CONSCIENTIZAÇÃO, PREVENÇÃO DE INCÊNDIOS E ACIDENTES DO DF"						
	99	33.90.39	0	100	150.000	
						150.000
23.695.0189.9068 APOIO À REALIZAÇÃO DE EVENTOS						
Ref. 012541 7403 (EP) REALIZAÇÃO DO I PAMPA GAÚCHO DA REGIÃO CENTRO OESTE						
	1	33.50.43	0	100	250.000	
						250.000
27.812.1900.2033 PROMOÇÃO DE ATIVIDADES DESPORTIVAS						
Ref. 012543 7164 (EP) APOIO AO EVENTO ARENA AUTOMOBILÍSTICA DE PLANALTINA						
	6	33.90.39	0	100	20.000	
						20.000
210001.21001 21001 FUNDO DE FOMENTO À INDÚSTRIA DO TURISMO DO DISTRITO FEDERAL - FITUR-DF						119.791
23.695.0189.9066 APOIO FINANCEIRO A PROJETOS NA ÁREA DO TURISMO						
Ref. 011582 6001 APOIO FINANCEIRO A PROJETOS NA ÁREA DO TURISMO						
	99	33.90.39	0	100	119.791	
						119.791
26.000.00000 22000 SECRETARIA DE ESTADO DE OBRAS						26.927.[illegible]

296

ANEXO I — DESPESA — R$ 1,00

CRÉDITO SUPLEMENTAR - REMANEJAMENTO DE DOTAÇÕES — ORÇAMENTO FISCAL

ANEXO AO DECRETO Nº — CANCELAMENTO — RECURSOS DE TODAS AS FONTES

ESPECIFICAÇÃO	REG	NATUREZA	IDUSO	FONTE	DETALHADO	TOTAL
06.181.2600.1073 IMPLANTAÇÃO DE POSTOS POLICIAIS COMUNITÁRIOS						
Ref. 012544 7639 (EP) IMPLANTAÇÃO DE POSTOS POLICIAIS COMUNITÁRIOS EM SÃO SEBASTIÃO						
	14	44 90.51	0	100	150.000	
						150.000
06.181.2600.1073 IMPLANTAÇÃO DE POSTOS POLICIAIS COMUNITÁRIOS						
Ref. 012545 7178 (EP) CONSTRUÇÃO DE POSTOS POLICIAIS NO MESTRE D'ARMAS, VALE DO AMANHECER, ESTÂNCIAS, JARDIM RORIZ, VILA NOSSA SENHORA DE FÁTIMA, ARAPOANGA, SETOR SUL, CONDOMÍNIOS CACHOEIRA E NOSSO LAR, BICA DO DER, BURITIS I, II, III E IV DE PLANALTI						
	6	44 90.51	0	100	50.000	
						50.000
06.181.2600.1073 IMPLANTAÇÃO DE POSTOS POLICIAIS COMUNITÁRIOS						
Ref. 012546 7313 (EP) CONSTRUÇÃO DE POSTO POLICIAL COMUNITÁRIO NO NÚCLEO RURAL CASA GRANDE						
	15	44.90.51	0	100	50.000	
						50.000
06.181.2600.1073 IMPLANTAÇÃO DE POSTOS POLICIAIS COMUNITÁRIOS						
Ref. 012547 7330 (EP) CONSTRUÇÃO DE POSTOS POLICIAIS COMUNITÁRIOS NA F.A ARNO-FEIRA E ENTRE A QS 11 E A ADE DE ÁGUAS CLARAS						
	20	44 90.51	0	100	100.000	
						100.000
06.181.2600.1984 CONSTRUÇÃO DE PRÉDIOS E PRÓPRIOS						
Ref. 012548 7734 (EP) CONSTRUÇÃO DE POSTO POLICIAL NA COLÔNIA AGRÍCOLA SAMAMBAIA - TAGUATINGA - RA-III						
	99	44 90.51	0	100	50.000	
						50.000

13.392.1308.6059	MANUTENÇÃO DA REDE DE BIBLIOTECAS PUBLICAS						
Ref 012551	7212 (EP) REFORMA DA BIBLIOTECA SETORIAL DE PLANALTINA						
		6	44.90.51	0	100	100.000	100.000
13.392.4000.5146	REFORMA DO COMPLEXO ESPORTIVO E CULTURAL DO CAVE (EP)						
Ref 013124	6001 REFORMA DO TEATRO DE ARENA DO CAVE						
		10	44.90.51	0	100	125.000	125.000
15.451.4006.1547	IMPLANTAÇÃO DE ESCOLAS DE MÚSICA						
Ref 008352	6455 IMPLANTAÇÃO DE ESCOLAS DE MÚSICA NO DISTRITO FEDERAL						
		99	44.90.51	0	100	53.528	53.528
15.451.0084.1101	IMPLANTAÇÃO DE VIAS E OBRAS COMPLEMENTARES DE URBANIZAÇÃO						
Ref 008461	5574 ASFALTAMENTO NO CONDOMINIO PORTO SOL E SOL NASCENTE - CEILANDIA (EP)						
		9	44.90.51	0	100	140.553	140.553

297

ANEXO I — DESPESA — R$ 1,00

CREDITO SUPLEMENTAR - REMANEJAMENTO DE DOTAÇÕES — ORÇAMENTO FISCAL

CANCELAMENTO

ANEXO AO DECRETO Nº — RECURSOS DE TODAS AS FONTES

ESPECIFICAÇÃO	REG	NATUREZA	IDUSO	FONTE	DETALHADO	TOTAL
15.451.0084.1101 IMPLANTAÇÃO DE VIAS E OBRAS COMPLEMENTARES DE URBANIZAÇÃO						
Ref 012557 7655 (EP) PAVIMENTAÇÃO ASFALTICA DO BAIRRO VILA DO BOA EM SÃO SEBASTIÃO						
	14	44.90.51	0	100	220.000	220.000
15.451.0084.1101 IMPLANTAÇÃO DE VIAS E OBRAS COMPLEMENTARES DE URBANIZAÇÃO						
Ref 012558 7742 (EP) IMPLANTAÇÃO DE ESTACIONAMENTO NAS SQSW 104 E SQSW 105 DO SUDOESTE						
	22	44.90.51	0	100	50.000	50.000
15.451.0084.1101 IMPLANTAÇÃO DE VIAS E OBRAS COMPLEMENTARES DE URBANIZAÇÃO						
Ref 012559 7770 (EP) PAVIMENTAÇÃO ASFÁLTICA NO MESTRE D'ARMAS, ESTÂNCIAS, VALE DO AMANHECER, ARAPOANGA, CONDOMINIO CACHOEIRA, NOSSO LAR, SAMAMAIA, PONTAS DO AMANHECER, NOVA PLANALTINA E HORTA COMUNITÁRIA EM PLANALTINA						
	6	44.90.51	0	100	50.000	50.000
15.451.0084.1101 IMPLANTAÇÃO DE VIAS E OBRAS COMPLEMENTARES DE URBANIZAÇÃO						
Ref [illegible] [illegible] (EP) PAVIMENTAÇÃO ASFALTICA NA QR 120 DE SANTA MARIA						
	13	44.90.51	0	100	150.000	150.000
15.451.0084.1101 IMPLANTAÇÃO DE VIAS E OBRAS COMPLEMENTARES DE URBANIZAÇÃO						
Ref 012561 7344 (EP) PAVIMENTAÇÃO ASFALTICA NA QR 121 DE SANTA MARIA						
	13	44.90.51	0	100	150.000	150.000
15.451.0084.1101 IMPLANTAÇÃO DE VIAS E OBRAS COMPLEMENTARES DE URBANIZAÇÃO						
Ref. 012562 7345 (EP) PAVIMENTAÇÃO ASFALTICA NA QR 122 DE SANTA MARIA						
	13	44.90.51	0	100	150.000	150.000
15.451.0084.1101 IMPLANTAÇÃO DE VIAS E OBRAS COMPLEMENTARES DE URBANIZAÇÃO						
Ref [illegible] [illegible] (EP) PAVIMENTAÇÃO ASFALTICA DA PEDRA - CR [illegible] PLANALTINA						
	6	44.90.51	0	100	80.000	80.000
15.451.0084.1101 IMPLANTAÇÃO DE VIAS E OBRAS COMPLEMENTARES DE URBANIZAÇÃO						
Ref 012564 7367 (EP) IMPLANTAÇÃO DE VIAS E OBRAS COMPLEMENTARES DE URBANIZAÇÃO NO CONDOMINIO PORTO RICO - SANTA MARIA						
	[illegible]	44.90.51	0	100	[illegible]	[illegible]
[illegible] IMPLANTAÇÃO DE VIAS E OBRAS COMPLEMENTARES DE URBANIZAÇÃO						
Ref [illegible] 7424 (EP) RECAPEAMENTO DAS VIAS CONGRMER						

298

ANEXO I — DESPESA — R$ 1,00

CREDITO SUPLEMENTAR - REMANEJAMENTO DE DOTAÇÕES — ORÇAMENTO FISCAL

CANCELAMENTO

ANEXO AO DECRETO Nº — RECURSOS DE TODAS AS FONTES

ESPECIFICAÇÃO	REG	NATUREZA	IDUSO	FONTE	DETALHADO	TOTAL
INTERNA DO GUARA II E VIA DE ACESSO AO NÚCLEO BANDEIRANTE (VIA QE 40 DO GUARA II)						
	10	44.90.51	0	100	1.965.000	1.965.000
15.451.0084.1101 IMPLANTAÇÃO DE VIAS E OBRAS COMPLEMENTARES DE URBANIZAÇÃO						
Ref 012570 7485 (EP) PAVIMENTAÇÃO ASFALTICA DAS RUAS DO SETOR HABITACIONAL ESTÂNCIA MESTRE D'ARMAS, EM PLANALTINA-DF						
	6	44.90.51	0	100	500.000	500.000
15.451.0084.1101 IMPLANTAÇÃO DE VIAS E OBRAS COMPLEMENTARES DE URBANIZAÇÃO						
Ref 012572 7665 (EP) PAVIMENTAÇÃO DA AVENIDA MONJOLO, ENTRE A QUADRA 107 E A ESTAÇÃO DE ESGOTO NO RECANTO DAS EMAS) E CONSTRUÇÃO DE ESTACIONAMENTO AO LONGO DAS VIAS P2, P3 E P4 DO SETOR P SUL						
	99	44.90.51	0	100	90.000	90.000
15.451.0084.1101 IMPLANTAÇÃO DE VIAS E OBRAS COMPLEMENTARES DE URBANIZAÇÃO						
Ref 012573 7666 (EP) PAVIMENTAÇÃO DA VIA PI CENTRO SETOR P SUL E P NORTE CEILÂNDIA, DA QS 11 DO AREAL EM TAGUATINGA, DUPLICAÇÃO DA VIA 1-A, ENTRE OS CONJUNTOS D-1 AO X DA QE 44 DO GUARÁ						
	99	44.90.51	0	100	90.000	90.000
15.451.0084.1101 IMPLANTAÇÃO DE VIAS E OBRAS COMPLEMENTARES DE URBANIZAÇÃO						
Ref 012574 7676 (EP) URBANIZAÇÃO DAS ESTÂNCIAS MESTRE D'ARMAS I A V E DA ESTÂNCIA PLANALTINA						
	6	44.90.51	0	100	200.000	200.000
15.451.0084.1101 IMPLANTAÇÃO DE VIAS E OBRAS COMPLEMENTARES DE URBANIZAÇÃO						
Ref. 012576 7749 (EP) IMPLEMENTAÇÃO DE PAVIMENTAÇÃO ASFÁLTICA NO BAIRRO DE VICENTE PIRES, EM TAGUATINGA.						
	3	44.90.51	0	100	7.882	7.882
15.451.0084.1101 IMPLANTAÇÃO DE VIAS E OBRAS COMPLEMENTARES DE URBANIZAÇÃO						
Ref 012577 7768 (EP) CONSTRUÇÃO DE ESTACIONAMENTOS NA AVENIDA CENTRAL DO SETOR "O" EM CEILANDIA						
	9	44.90.51	0	100	30.000	30.000
15.451.0084.1101 IMPLANTAÇÃO DE VIAS E OBRAS COMPLEMENTARES DE URBANIZAÇÃO						
Ref 012578 7773 (EP) REVITALIZAÇÃO DO SETOR DE OFICINAS DE TAGUATINGA - DF						
	3	44.90.51	0	100	254.500	254.500
15.451.0084.1101 IMPLANTAÇÃO DE VIAS E OBRAS COMPLEMENTARES DE URBANIZAÇÃO						
Ref 012579 7820 (EP) PAVIMENTAÇÃO ASFALTICA NA ESTRADA DO CACHOEIRINHA NO NÚCLEO RURAL JARANGA						

299

ANEXO I — DESPESA — R$ 1,00

CREDITO SUPLEMENTAR - REMANEJAMENTO DE DOTAÇÕES — ORÇAMENTO FISCAL

CANCELAMENTO

ANEXO AO DECRETO Nº — RECURSOS DE TODAS AS FONTES

ESPECIFICAÇÃO	REG	NATUREZA	IDUSO	FONTE	DETALHADO	TOTAL
	7	44.90.51	0	100	80.000	80.000
15.451.0084.1101 IMPLANTAÇÃO DE VIAS E OBRAS COMPLEMENTARES DE URBANIZAÇÃO						
Ref. 012580 7824 (EP) PAVIMENTAÇÃO ASFALTICA TRECHO DA DF 160 QUE LIGA BACIA DO RIO PRETO AO PADEF						
	6	44.90.51	0	100	50.000	50.000
15.451.0084.1101 IMPLANTAÇÃO DE VIAS E OBRAS COMPLEMENTARES DE URBANIZAÇÃO						
Ref. 012581 7848 (EP) PAVIMENTAÇÃO DA DF-001, TRECHO SETOR NOROESTE A DF 150						
	4	44.90.51	0	100	100.000	100.000
15.451.0084.1110 EXECUÇÃO DE OBRAS DE URBANIZAÇÃO						
Ref 008485 3596 COMPLEMENTAÇÃO DAS OBRAS DE URBANIZAÇÃO DO SCIA						
	25	44.90.51	0	100	12.320	12.320
15.451.0084.1110 EXECUÇÃO DE OBRAS DE URBANIZAÇÃO						
Ref. 010684 6949 EXECUÇÃO DE OBRAS DE URBANIZAÇÃO NO BAIRRO JARDIM BOTÂNICO						
	27	44.90.51	0	100	12.320	12.320
15.451.0084.1110 EXECUÇÃO DE OBRAS DE URBANIZAÇÃO						
Ref 010686 6950 EXECUÇÃO DE OBRAS DE URBANIZAÇÃO - IMPLANTAÇÃO DA ORLA DOS ESTADOS NA CANDANGOLÂNDIA						
	19	44.90.51	0	100	61.605	61.605
15.451.0084.1110 EXECUÇÃO DE OBRAS DE URBANIZAÇÃO						
Ref. 011691 6962 EXECUÇÃO DE OBRAS DE URBANIZAÇÃO NO GUARÁ (EPP)						
	10	44.90.51	0	100	16.427	16.427
15.451.0084.1110 EXECUÇÃO DE OBRAS DE URBANIZAÇÃO						
Ref 011819 6965 EXECUÇÃO DE OBRAS DE URBANIZAÇÃO NO BURITI I E II - EM PLANALTINA						
	6	44.90.51	0	100	10.000	10.000
15.451.0084.1110 EXECUÇÃO DE OBRAS DE URBANIZAÇÃO						
Ref 012583 7024 (EP) INSTAL REDE DE AGLAS PLUVIAIS AV S ECO ASSIS GRD COLORADO						
	5	44.90.51	0	100	40.000	40.000
15.451.0084.1110 EXECUÇÃO DE OBRAS DE URBANIZAÇÃO						
Ref 012584 7024 (EP) CALÇADAS E MEIO FIOS NA AV S ECO BAIRRO GRANDE COLORADO						
	5	44.90.51	0	100	40.000	40.000
15.451.0084.1110 EXECUÇÃO DE OBRAS DE URBANIZAÇÃO						
Ref 012585 [illegible] (EP) PAVIMENTAÇÃO DE ESTACIONAMENTO DO CONJ [illegible]						

300

ANEXO I — DESPESA — R$ 1,00

CREDITO SUPLEMENTAR - REMANEJAMENTO DE DOTAÇÕES — ORÇAMENTO FISCAL

CANCELAMENTO

ANEXO AO DECRETO Nº — RECURSOS DE TODAS AS FONTES

ESPECIFICAÇÃO	REG	NATUREZA	IDUSO	FONTE	DETALHADO	TOTAL
SETOR P NORTE						
	9	44.90.51	0	100	21.300	21.300
15.451.0084.1110 EXECUÇÃO DE OBRAS DE URBANIZAÇÃO						
Ref [illegible] [illegible] (EP) CONSTRUÇÃO DE CALÇADAS NA QNP 9/13 SETOR P NORTE						
	9	44.90.51	0	100	21.300	21.300

15.451.0084.1110	EXECUÇÃO DE OBRAS DE URBANIZAÇÃO						
Ref: 012598	7412 (EP) CONSTRUÇÃO DE CALÇADAS NA EQNP 7/11 - SETOR P NORTE						
		9	44.90.51	0	100	21.300	
							21.300
15.451.0084.1110	EXECUÇÃO DE OBRAS DE URBANIZAÇÃO						
Ref: 012599	7413 (EP) CONSTRUÇÃO DE CALÇADAS NA EQNP 11/15 NO SETOR P NORTE						
		9	44.90.51	0	100	21.300	
							21.300
15.451.0084.1110	EXECUÇÃO DE OBRAS DE URBANIZAÇÃO						
Ref: 012600	7414 (EP) CONSTRUÇÃO DE CALÇADAS NA EQNP 15/19 - SETOR P NORTE						
		9	44.90.51	0	100	21.300	
							21.300
15.451.0084.1110	EXECUÇÃO DE OBRAS DE URBANIZAÇÃO						
Ref: 012601	7419 (EP) EXECUÇÃO DE OBRAS DE URBANIZAÇÃO E INFRAESTRUTURA NO GAMA						
		2	44.90.51	0	100	472.070	
							472.070
15.451.0084.1110	EXECUÇÃO DE OBRAS DE URBANIZAÇÃO						
Ref: 012602	7423 (EP) CERCAMENTO DAS INSTALAÇÕES DA 19ª E 20ª COMPANHIAS REGIONAIS DE INCÊNDIO						
		99	44.90.51	0	100	150.000	
							150.000
15.451.0084.1110	EXECUÇÃO DE OBRAS DE URBANIZAÇÃO						
Ref: 012604	7507 (EP) URBANIZAÇÃO DO SETOR HABITACIONAL MESTRE D'ARMAS EM PLANALTINA						
		6	44.90.51	0	100	200.000	
							200.000
15.451.0084.1110	EXECUÇÃO DE OBRAS DE URBANIZAÇÃO						
Ref: 012605	7611 (EP) GALERIAS DE ÁGUAS PLUVIAIS E ESGOTO - CONJUNTO DO SOL E SOL NASCENTE E QNPS 23, 25 E 27 NA CEILÂNDIA						
		9	44.90.51	0	100	20.000	
							20.000
15.451.0084.1110	EXECUÇÃO DE OBRAS DE URBANIZAÇÃO						
Ref: 012606	7614 (EP) CONSTRUÇÃO DE ESCOLA E POSTO DE SAÚDE NOS CONDOMÍNIOS P/R DO SOL E SOL NASCENTE						
		9	44.90.51	0	100	20.000	
							20.000
15.451.0084.1110	EXECUÇÃO DE OBRAS DE URBANIZAÇÃO						
Ref: 012607	7615 (EP) PAVIMENTAÇÃO ASFÁLTICA DAS CLARAS 25, 26, 27 E 28-A E 28-B DO CONDOMÍNIO JK -						

302

ANEXO I DESPESA R$ 1,00

CRÉDITO SUPLEMENTAR - REMANEJAMENTO DE DOTAÇÕES ORÇAMENTO FISCAL

CANCELAMENTO

ANEXO AO DECRETO Nº RECURSOS DE TODAS AS FONTES

ESPECIFICAÇÃO	REG	NATUREZA	IDUSO	FONTE	DETALHADO	TOTAL
TAGUATINGA						
	5	44.90.51	0	100	20.000	
						20.000
15.451.0084.1110 EXECUÇÃO DE OBRAS DE URBANIZAÇÃO						
Ref: 012609 7617 (EP) CONSTRUÇÃO DE ESTACIONAMENTO PÚBLICO EQNO 08/10 AE LOTE A - CEILÂNDIA						
	9	44.90.51	0	100	11.947	
						11.947
15.451.0084.1110 EXECUÇÃO DE OBRAS DE URBANIZAÇÃO						
Ref: 012612 7620 (EP) CONSTRUÇÃO DE PRAÇA PÚBLICA ENTRE OS CONJUNTOS 11, 12 E 2º DA QR 206 - SAMAMBAIA						
	12	44.90.51	0	100	150.000	
						150.000
15.451.0084.1110 EXECUÇÃO DE OBRAS DE URBANIZAÇÃO						
Ref: 012614 7622 (EP) CONSTRUÇÃO DE PRAÇA PÚBLICA ENTRE OS CONJUNTOS 01, 02, 03 E 10 DA QR 202 - SAMAMBAIA						
	12	44.90.51	0	100	100.000	
						100.000
15.451.0084.1110 EXECUÇÃO DE OBRAS DE URBANIZAÇÃO						
Ref: 012619 7771 (EP) EXECUÇÃO DE OBRAS DE URBANIZAÇÃO E INFRAESTRUTURA NO GAMA						
	99	44.90.51	0	100	400.000	
						400.000
15.451.0084.1950 CONSTRUÇÃO DE PRAÇA PÚBLICA						
Ref: 004886 1041 CONSTRUÇÃO DE PRAÇAS PÚBLICAS NO DISTRITO FEDERAL						
	99	44.90.51	0	100	102.676	
						102.676
15.451.0084.1950 CONSTRUÇÃO DE PRAÇA PÚBLICA						
Ref: 012620 7560 (EP) CONSTRUÇÃO DE PRAÇA COM PLAYGROUND NA ÁREA ESPECIAL DA EQNM 6/8/20						
	9	44.90.51	0	100	105.000	
						105.000
15.451.0084.1950 CONSTRUÇÃO DE PRAÇA PÚBLICA						
Ref: 012622 7735 (EP) CONSTRUÇÃO DE PRAÇA PÚBLICA ENTRE O CONJUNTO 8 DA QR 122 - SAMAMBAIA						
	12	44.90.51	0	100	80.000	
						80.000
15.451.0084.1950 CONSTRUÇÃO DE PRAÇA PÚBLICA						
Ref: 012623 7766 (EP) CONSTRUÇÃO DA PRAÇA PÚBLICA DA QR 113/115 CONJUNTO 13						
	12	44.90.51	0	100	57.448	
						57.448
15.451.0084.3622 PROGRAMA DE SANEAMENTO BÁSICO NO DF - DRENAGEM PLUVIAL						
Ref: 012621 7270 (EP) PROGRAMA DE SANEAMENTO BÁSICO NO DF - DRENAGEM PLUVIAL NA CEILÂNDIA (EOP)						
	9	44.90.51	0	100	20.533	
						20.533
15.451.0084.3622 PROGRAMA DE SANEAMENTO BÁSICO NO DF - DRENAGEM PLUVIAL						
Ref: 012621 7270 (EP) DRENAGEM DE ÁGUAS PLUVIAIS E						

301

ANEXO I DESPESA R$ 1,00

CRÉDITO SUPLEMENTAR - REMANEJAMENTO DE DOTAÇÕES ORÇAMENTO FISCAL

CANCELAMENTO

ANEXO AO DECRETO Nº RECURSOS DE TODAS AS FONTES

ESPECIFICAÇÃO	REG	NATUREZA	IDUSO	FONTE	DETALHADO	TOTAL
PAVIMENTAÇÃO ASFÁLTICA DA QNP 23 E 25 DO SETOR P NORTE, CEILÂNDIA						
	9	44.90.51	0	100	100.000	
						100.000
15.451.0084.3902 REFORMA DE PRAÇA PÚBLICA						
Ref: 004882 1209 REFORMA DE PRAÇAS PÚBLICAS NO DISTRITO FEDERAL						
	99	44.90.51	0	100	61.605	
						61.605
15.451.0084.3902 REFORMA DE PRAÇA PÚBLICA						
Ref: 011695 6319 REFORMA DE PRAÇA PÚBLICA EM TAGUATINGA - (EPP)						
	3	44.90.51	0	100	20.533	
						20.533
15.451.0084.3902 REFORMA DE PRAÇA PÚBLICA						
Ref: 012625 7022 (EP) COBERTURA DA PRAÇA DO CIDADÃO EM CEILÂNDIA						
	9	44.90.51	0	100	150.000	
						150.000
15.451.0084.3902 REFORMA DE PRAÇA PÚBLICA						
Ref: 012626 7291 (EP) REVITALIZAÇÃO DA PRAÇA DO BICALHO, TAGUATINGA NORTE						
	3	44.90.51	0	100	99.050	
						99.050
15.451.0084.3902 REFORMA DE PRAÇA PÚBLICA						
Ref: 012627 7587 (EP) CONSTRUÇÃO DE QUADRAS POLIESPORTIVAS E URBANIZAÇÃO DA ÁREA ESPECIAL ENTRE A QSD 24 E QSD 27 EM TAGUATINGA						
	3	44.90.51	0	100	400.000	
						400.000
15.451.0084.5034 CENTRO DE LAZER E CULTURA VIVA - SOBRADINHO (EP)						
Ref: 014777 0001 CENTRO DE LAZER E CULTURA VIVA SOBRADINHO (EPP)						
	5	44.90.51	0	100	1.025	
						1.025
15.451.0084.5740 IMPLANTAÇÃO DE VIAS E OBRAS COMPLEMENTARES DE URBANIZAÇÃO DOS CONDOMÍNIOS (EP)						
Ref: 011781 6001 IMPLANTAÇÃO DE VIAS E OBRAS COMPLEMENTARES DE URBANIZAÇÃO DOS CONDOMÍNIOS (EPP)						
	99	44.90.51	0	100	1.025	
						1.025
15.451.0084.5740 IMPLANTAÇÃO DO PAISAGISMO E LAZER NA VILA CAIÇARA - HABITAR BRASIL BID						
Ref: 004851 6001 IMPLANTAÇÃO DO PAISAGISMO E LAZER NA VILA CAIÇARA - HABITAR BRASIL						
	23	44.90.51	0	100	71.459	
						71.459
15.451.0084.5775 IMPLANTAÇÃO DA PAVIMENTAÇÃO ASFÁLTICA NA VILA CAIÇARA - HABITAR BRASIL BID						
Ref: 012628 7618 (EP) IMPLANTAÇÃO DE PAVIMENTAÇÃO ASFÁLTICA NA RUA 10 DA QUADRA 15 QNA						

302

ANEXO I DESPESA R$ 1,00

CRÉDITO SUPLEMENTAR - REMANEJAMENTO DE DOTAÇÕES ORÇAMENTO FISCAL

CANCELAMENTO

ANEXO AO DECRETO Nº RECURSOS DE TODAS AS FONTES

ESPECIFICAÇÃO	REG	NATUREZA	IDUSO	FONTE	DETALHADO	TOTAL
REGIÃO ADMINISTRATIVA DE ÁGUAS CLARAS - RA XIX						
	20	44.90.51	0	100	50.000	
						50.000
15.451.0098.1108 EXECUÇÃO DE OBRAS DE URBANIZAÇÃO EM ÁREAS DE DESENVOLVIMENTO ECONÔMICO						
Ref: 000988 0004 EXECUÇÃO DE OBRAS DE URBANIZAÇÃO EM ÁREA DE DESENVOLVIMENTO ECONÔMICO NO NÚCLEO BANDEIRANTE						
	8	44.90.51	0	100	1.085	
						1.085
15.451.0098.1108 EXECUÇÃO DE OBRAS DE URBANIZAÇÃO EM ÁREAS DE DESENVOLVIMENTO ECONÔMICO						
Ref: 000988 0005 EXECUÇÃO DE OBRAS DE URBANIZAÇÃO EM ÁREA DE DESENVOLVIMENTO ECONÔMICO EM CEILÂNDIA						
	9	44.90.51	0	100	1.000.000	
						1.000.000
15.451.0098.1108 EXECUÇÃO DE OBRAS DE URBANIZAÇÃO EM ÁREAS DE DESENVOLVIMENTO ECONÔMICO						
Ref: 000988 0006 EXECUÇÃO DE OBRAS DE URBANIZAÇÃO EM ÁREA DE DESENVOLVIMENTO ECONÔMICO EM SAMAMBAIA						
	12	44.90.51	0	100	41.069	
						41.069
15.451.0098.1108 EXECUÇÃO DE OBRAS DE URBANIZAÇÃO EM ÁREAS DE DESENVOLVIMENTO ECONÔMICO						
Ref: 000988 0007 EXECUÇÃO DE OBRAS DE URBANIZAÇÃO EM ÁREA DE DESENVOLVIMENTO ECONÔMICO EM SANTA MARIA						
	13	44.90.51	0	100	41.069	
						41.069
15.451.0098.1108 EXECUÇÃO DE OBRAS DE URBANIZAÇÃO EM ÁREAS DE DESENVOLVIMENTO ECONÔMICO						
Ref: 000993 0009 EXECUÇÃO DE OBRAS DE URBANIZAÇÃO EM ÁREA DE DESENVOLVIMENTO ECONÔMICO NO RECANTO DAS EMAS						
	15	44.90.51	0	100	41.069	
						41.069
15.451.0098.1108 EXECUÇÃO DE OBRAS DE URBANIZAÇÃO EM ÁREAS DE DESENVOLVIMENTO ECONÔMICO						
Ref: 000997 0012 EXECUÇÃO DE OBRAS DE URBANIZAÇÃO EM ÁREA DE DESENVOLVIMENTO ECONÔMICO NO SETOR COMPLEMENTAR DE INDÚSTRIA E ABASTECIMENTO						
	25	44.90.51	0	100	20.533	
						20.533
15.451.0098.1108 EXECUÇÃO DE OBRAS DE URBANIZAÇÃO EM ÁREAS DE DESENVOLVIMENTO ECONÔMICO						

Ref 008998 0013 EXECUÇÃO DE OBRAS DE URBANIZAÇÃO EM ÁREA DE DESENVOLVIMENTO ECONÔMICO NO DISTRITO FEDERAL

99 44.90.51 0 100 110.705 — 110.705

15.451.0098.1108 EXECUÇÃO DE OBRAS DE URBANIZAÇÃO EM ÁREAS DE DESENVOLVIMENTO ECONÔMICO

Ref 012629 7327 (EP) EXECUÇÃO DE OBRAS DE URBANIZAÇÃO EM ÁREA DE DESENVOLVIMENTO ECONÔMICO NO GAMA

304

ANEXO I — DESPESA — R$ 1,00

CRÉDITO SUPLEMENTAR - REMANEJAMENTO DE DOTAÇÕES — ORÇAMENTO FISCAL

ANEXO AO DECRETO Nº — CANCELAMENTO — RECURSOS DE TODAS AS FONTES

ESPECIFICAÇÃO	REG	NATUREZA	IDUSO	FONTE	DETALHADO	TOTAL
	7	44.90.51	0	100	100.000	100.000
15.451.0098.1968 ELABORAÇÃO DE PROJETOS						
Ref 001000 0001 ELABORAÇÃO DE PROJETOS DE URBANIZAÇÃO EM ÁREA DE DESENVOLVIMENTO ECONÔMICO	99	44.90.51	0	100	1.000	1.000
15.451.0169.1175 CONSTRUÇÃO DO SALÃO COMUNITÁRIO						
Ref 012630 7580 (EP) CONSTRUÇÃO DE SALÃO COMUNITÁRIO EM SOBRADINHO II	26	44.90.51	0	100	70.000	70.000
15.451.0169.1175 CONSTRUÇÃO DO SALÃO COMUNITÁRIO						
Ref 012631 7600 (EP) CONSTRUÇÃO DE SALÃO DE VÁRIAS FUNÇÕES NA VILA ESTRUTURAL NO VARJÃO, NA VILA AREAL EM TAGUATINGA E NO SETOR SUL NASCENTE EM CEILÂNDIA	99	44.90.51	0	100	80.000	80.000
15.451.0169.1951 CONSTRUÇÃO DE CRECHES COMUNITÁRIAS						
Ref 000881 0042 CONSTRUÇÃO DE CRECHE COMUNITÁRIA NO RECANTO DAS EMAS - PRÓ-MORADIA CEF	15	44.90.51	0	100	12.320	12.320
15.451.0169.1951 CONSTRUÇÃO DE CRECHES COMUNITÁRIAS						
Ref 010912 0071 CONSTRUÇÃO DE CRECHES COMUNITÁRIAS NO DISTRITO FEDERAL (EPP)	99	44.90.51	0	100	61.605	61.605
15.451.0169.1951 CONSTRUÇÃO DE CRECHES COMUNITÁRIAS						
Ref 012632 7319 (EP) CONSTRUÇÃO DE CRECHE COMUNITÁRIA NO RIACHO FUNDO II LOCALIZADA NAS QUADRAS QN 18 A 20	21	44.90.51	0	100	60.000	60.000
15.451.0169.1951 CONSTRUÇÃO DE CRECHES COMUNITÁRIAS						
Ref 012634 7427 (EP) CONSTRUÇÃO DE CRECHE COMUNITÁRIA NA VILA SÃO JOSÉ EM BRAZLÂNDIA	4	44.90.51	0	100	200.000	200.000
15.451.0169.1951 CONSTRUÇÃO DE CRECHES COMUNITÁRIAS						
Ref 012635 7428 (EP) CONSTRUÇÃO DE CRECHE COMUNITÁRIA EM ARAPOANGA	6	44.90.51	0	100	200.000	200.000
15.451.0169.1951 CONSTRUÇÃO DE CRECHES COMUNITÁRIAS						
Ref 012636 7634 (EP) CONTRUÇÃO DE CRECHE COMUNITÁRIA NA ESTRUTURAL - REGIÃO ADMINISTRATIVA DO SETOR COMPLEMENTAR DE INDÚSTRIA E ABASTECIMENTO - SCIA - RA XXV	29	44.90.51	0	100	100.000	100.000
15.451.0169.1951 CONSTRUÇÃO DE CRECHES COMUNITÁRIAS						

305

ANEXO I — DESPESA — R$ 1,00

CRÉDITO SUPLEMENTAR - REMANEJAMENTO DE DOTAÇÕES — ORÇAMENTO FISCAL

ANEXO AO DECRETO Nº — CANCELAMENTO — RECURSOS DE TODAS AS FONTES

ESPECIFICAÇÃO	REG	NATUREZA	IDUSO	FONTE	DETALHADO	TOTAL
Ref 012638 7661 (EP) CONSTRUÇÃO DE CRECHE COMUNITÁRIA ENTRE AS QUADRA QR 225 E QR 229 NA REGIÃO ADMINISTRATIVA DE SAMAMBAIA.	12	44.90.51	0	100	100.000	100.000
15.451.0169.3246 CONSTRUÇÃO DE CENTRO COMUNITÁRIO						
Ref 000884 0004 CONSTRUÇÃO DE CENTRO COMUNITÁRIO EM PLANALTINA - PRÓ-MORADIA CEF	6	44.90.51	0	100	16.427	16.427
15.451.0169.3246 CONSTRUÇÃO DE CENTRO COMUNITÁRIO						
Ref 000886 0006 CONSTRUÇÃO DE CENTRO COMUNITÁRIO EM CEILÂNDIA - PRÓ-MORADIA CEF	9	44.90.51	0	100	16.427	16.427
15.451.0169.3246 CONSTRUÇÃO DE CENTRO COMUNITÁRIO						
Ref 000886 0006 CONSTRUÇÃO DE CENTRO COMUNITÁRIO EM SÃO SEBASTIÃO - PRÓ-MORADIA CEF	16	44.90.51	0	100	16.427	16.427
15.451.0169.3246 CONSTRUÇÃO DE CENTRO COMUNITÁRIO						
Ref 000887 0007 CONSTRUÇÃO DE CENTRO COMUNITÁRIO NO RECANTO DAS EMAS - PRÓ-MORADIA CEF	15	44.90.51	0	100	16.427	16.427
15.451.0169.3246 CONSTRUÇÃO DE CENTRO COMUNITÁRIO						
Ref 000888 0008 CONSTRUÇÃO DE CENTRO COMUNITÁRIO NO RIACHO FUNDO II - PRÓ-MORADIA CEF	21	44.90.51	0	100	16.427	16.427
15.451.0169.3246 CONSTRUÇÃO DE CENTRO COMUNITÁRIO						
Ref 000889 0009 CONSTRUÇÃO DE CENTRO COMUNITÁRIO EM ITAPOÃ - PRÓ-MORADIA CEF	20	44.90.51	0	100	16.427	16.427
15.451.0169.3246 CONSTRUÇÃO DE CENTRO COMUNITÁRIO						
Ref 012640 7047 (EP) CONSTRUÇÃO DE CENTRO COMUNITÁRIO EM SÃO SEBASTIÃO	14	44.90.51	0	100	100.000	100.000
15.451.0202.1072 CONSTRUÇÃO DO NOVO CENTRO ADMINISTRATIVO						
Ref 000557 0007 CONSTRUÇÃO DO CENTRO ADMINISTRATIVO DO CDF EM TAGUATINGA	3	44.90.51	0	100	20.533	20.533
15.451.1240.1633 CRIAÇÃO DE SETORES HABITACIONAIS						
Ref 012642 7706 (EP) IMPLANTAÇÃO DO SETOR HABITACIONAL CATETINHO	8	44.90.51	0	100	200.000	200.000
15.451.1240.1633 CRIAÇÃO DO SETOR HABITACIONAL NOROESTE						
Ref 012643 7062 IMPLANTAÇÃO DO SETOR HABITACIONAL						

306

ANEXO I — DESPESA — R$ 1,00

CRÉDITO SUPLEMENTAR - REMANEJAMENTO DE DOTAÇÕES — ORÇAMENTO FISCAL

ANEXO AO DECRETO Nº — CANCELAMENTO — RECURSOS DE TODAS AS FONTES

ESPECIFICAÇÃO	REG	NATUREZA	IDUSO	FONTE	DETALHADO	TOTAL
E RECICLAGEM DE SÃO-DE-OBRA						
Ref 013087 7840 AQUISIÇÃO DE SISTEMA PARA CAPACITAÇÃO TÉCNICA	99	44.50.52	0	100	1.615.059	1.615.059
11.334.1466.6048 APOIO AS AÇÕES DE ARTESANATO						
Ref 013166 7653 AQUISIÇÃO DE MAQUINARIO PARA MONTAGEM DE MARCENARIA PARA OFICINAS DE ARTESANATO	6	44.90.52	0	100	50.000	50.000
11.334.1466.6048 APOIO AS AÇÕES DE ARTESANATO						
Ref 013116 7654 IMPLANTAÇÃO DO CENTRO DE COMERCIALIZAÇÃO E FORMAÇÃO DO FORUM DE ECONOMIA SOLIDARIA DO DF E ENTORNO	3	44.90.52	0	100	50.000	50.000
200101/00001 26101 SECRETARIA DE ESTADO DE TRANSPORTES						150.000
26.782.2000.7259 CONSTRUÇÃO DE TERMINAIS RODOVIARIOS						
Ref 012748 7360 (EP) CONSTRUÇÃO TERMINAL RODOVIÁRIO NO VALE DO AMANHECER	6	44.50.51	0	100	150.000	150.000
200101/00001 26201 SOCIEDADE DE TRANSPORTES COLETIVOS DE BRASILIA						1.200.000
26.122.0100.8002 ADMINISTRAÇÃO DE PESSOAL						
Ref 001186 0002 ADMINISTRAÇÃO DE PESSOAL DA SOCIEDADE DE TRANSPORTES COLETIVOS DE BRASILIA	99	31.90.11	0	100	1.200.000	1.200.000
200102/20202 26205 DEPARTAMENTO DE ESTRADAS DE RODAGEM DO DISTRITO FEDERAL						18.248.975
25.451.0400.9886 AMPLIAÇÃO DO SISTEMA DE ILUMINAÇÃO						
Ref 012744 7341 (EP) ILUMINAÇÃO DA RODOVIA DF 001 - TRECHO (CAMA DF0/5-BR040)	99	44.90.51	0	100	100.000	100.000
26.122.2000.8002 ADMINISTRAÇÃO DE PESSOAL						
Ref 000005 0018 ADMINISTRAÇÃO DE PESSOAL DO DEPARTAMENTO DE ESTRADAS DE RODAGEM DO DISTRITO FEDERAL	99	31.90.11	0	100	3.700.000	3.700.000
26.782.2000.1347 CONSTRUÇÃO DE PASSARELA						
Ref 012746 7328 (EP) CONSTRUÇÃO DE PASSARELA PARA PEDESTRES EM FRENTE A ESCOLA CAPAME NA VIA DE LIGAÇÃO PLANALTINA VALE DO AMANHECER	6	44.90.51	0	100	50.000	50.000
26.782.2000.1475 RECUPERAÇÃO E MELHORAMENTO DE RODOVIAS						
Ref 001283 0007 (EP) DUPLICAÇÃO/RESTAURAÇÃO DF-001 TRECHO DF-005 BR-040	99	44.90.51	0	100	4.190.266	

308

ANEXO I — DESPESA — R$ 1,00

CRÉDITO SUPLEMENTAR - REMANEJAMENTO DE DOTAÇÕES — ORÇAMENTO FISCAL

ANEXO AO DECRETO Nº — CANCELAMENTO — RECURSOS DE TODAS AS FONTES

ESPECIFICAÇÃO	REG	NATUREZA	IDUSO	FONTE	DETALHADO	TOTAL
NOROESTE						
	1	44.90.51	0	100	281.597	281.597
15.451.1317.3748 CONSTRUÇÃO DA NOVA RODOVIARIA DE BRASILIA						
Ref 001130 0001 CONSTRUÇÃO DA NOVA RODOVIÁRIA DE BRASILIA	1	44.90.51	0	100	20.533	20.533
15.451.1317.3750 CONSTRUÇÃO DO CONJUNTO CULTURAL DA REPUBLICA						
Ref 001132 0001 CONSTRUÇÃO DO CONJUNTO CULTURAL DA REPUBLICA	1	44.90.51	0	100	20.533	20.533
15.451.1318.3001 REVITALIZAÇÃO DE EDIFICAÇÕES						
Ref 012640 7289 (EP) REFORMA DO TEATRO DE ARENA, AO LADO DO CAVE	10	44.90.51	0	100	100.000	100.000
15.451.1318.3445 REVITALIZAÇÃO W3 SUL NORTE						
Ref 011149 0002 REVITALIZAÇÃO DA VIA W3 SUL E NORTE DO PLANO PILOTO DE BRASILIA	1	44.90.51	0	100	41.000	41.000
15.451.1318.3021 IMPLANTAÇÃO DE SISTEMAS DE DRENAGEM FLUVIAL - AGUAS DO DF						

[illegible]	[illegible]	6	44.90.51	0	100	54.300	54.300
10.400.1800.3002	IMPLANTAÇÃO DE SISTEMAS DE DRENAGEM PLUVIAL - ÁGUAS DO DF						
Ref. 042000	7084 (EP) IMPLANTAÇÃO DE SISTEMAS DE DRENAGEM PLUVIAL E FÉRREA, PAVIMENTAÇÃO E URBANIZAÇÃO NO SOBRADINHO II - ÁGUAS DO DF	5	44.90.51	0	100	50.000	50.000
10.400.1800.3002	RECUPERAÇÃO AMBIENTAL - ÁGUAS DO DF						
[illegible]	[illegible] HERMAL - ÁGUAS DO DF	98	44.90.51	0	100	20.370	20.370
10.484.2011.5906	CONSTRUÇÃO DO CENTRO DE CONVIVÊNCIA DE IDOSOS NA VILA VARJÃO - HABITAT BRASIL BID						
Ref. 012667	7084 CONSTRUÇÃO DO CENTRO DE CONVIVÊNCIA DE IDOSOS NA VILA VARJÃO - HABITAT BRASIL	25	44.90.51	0	100	46.201	46.201
10.484.2011.5906	CONSTRUÇÃO DO CENTRO DE CONVIVÊNCIA DE IDOSOS NA VILA VARJÃO - HABITAT BRASIL BID						
Ref. 012667	7083 (EP) CONSTRUÇÃO DO CENTRO DE CONVIVÊNCIA DE IDOSOS DO BIACHO UNIDO	17	44.90.51	0	100	[illegible]	

309

ANEXO I — DESPESA — R$ 1,00

CRÉDITO SUPLEMENTAR - REMANEJAMENTO DE DOTAÇÕES — ORÇAMENTO FISCAL

ANEXO AO DECRETO Nº — CANCELAMENTO — RECURSOS DE TODAS AS FONTES

ESPECIFICAÇÃO	REG	NATUREZA	IDUSO	FONTE	DETALHADO	TOTAL
15.451.2600.5114 PAVIMENTAÇÃO ASFÁLTICA DA EXPANSÃO DA VILA SÃO JOSÉ(EP)						100.000
Ref. 012646 7062 (EP) URBANIZAÇÃO DA EXPANSÃO DA VILA SÃO JOSÉ	4	44.90.51	0	100	50.000	50.000
15.451.2800.5902 CONSTRUÇÃO DE VIADUTO						
Ref. 016040 2681 CONSTRUÇÃO DE VIADUTOS EM ÁGUAS CLARAS	20	44.90.51	0	100	123.210	123.210
15.451.2800.5902 CONSTRUÇÃO DE VIADUTO						
Ref. 012649 2681 (EP) CONSTRUÇÃO DE PONTES NA FERCAL	5	44.90.51	0	100	30.000	30.000
15.451.2000.7220 CONSTRUÇÃO DE TERMINAIS RODOVIÁRIOS						
Ref. 012650 7088 (EP) CONSTRUÇÃO DE TERMINAIS RODOVIÁRIOS EM SANTA MARIA (GAMA)	13	44.90.51	0	100	50.000	50.000
15.451.3000.1302 CONSTRUÇÃO DE FEIRAS						
Ref. 012651 7266 (EP) CONSTRUÇÃO DA FEIRA DE SOBRADINHO	5	44.90.51	0	100	10.000	10.000
15.451.3000.1309 CONSTRUÇÃO DE CEMITÉRIOS						
Ref. 016016 6005 CONSTRUÇÃO DE CEMITÉRIOS NO DISTRITO FEDERAL	99	44.90.51	0	100	41.000	41.000
15.451.3000.1309 CONSTRUÇÃO DE CEMITÉRIOS						
Ref. 012653 7063 (EP) CONSTRUÇÃO DE CEMITÉRIO NA CIDADE DE SAMAMBAIA	12	44.90.51	0	100	50.000	50.000
15.451.3600.1904 CONSTRUÇÃO DE PRÉDIOS E PRÓPRIOS						
Ref. 016018 2536 CONSTRUÇÃO DO CENTRO INTEGRADO INFANTIL DE CEILÂNDIA	9	44.90.51	0	100	61.605	61.605
15.451.3600.1904 CONSTRUÇÃO DE PRÉDIOS E PRÓPRIOS						
Ref. 016033 2537 CONSTRUÇÃO DE GALPÃO DE TRIAGEM DE RESÍDUOS SÓLIDOS NO DISTRITO FEDERAL	98	44.90.51	0	100	61.605	61.605
15.451.3600.1917 REFORMA DE FEIRAS						
Ref. 012655 7266 (EP) REFORMA DA FEIRA PERMANENTE DO NÚCLEO BANDEIRANTE	8	44.90.51	0	100	150.000	150.000
15.451.3600.9903 REFORMA DE PRÉDIOS E PRÓPRIOS						

309

ANEXO I — DESPESA — R$ 1,00

CRÉDITO SUPLEMENTAR - REMANEJAMENTO DE DOTAÇÕES — ORÇAMENTO FISCAL

ANEXO AO DECRETO Nº — CANCELAMENTO — RECURSOS DE TODAS AS FONTES

ESPECIFICAÇÃO	REG	NATUREZA	IDUSO	FONTE	DETALHADO	TOTAL
Ref. 012650 7069 (EP) CONCLUSÃO DA OBRA DO ANFITEATRO DO GUARA II	10	44.90.51	0	100	9.500	9.500
15.451.3600.7216 CONSTRUÇÃO DE SHOPPING POPULAR						
Ref. 012661 7061 (EP) CONSTRUÇÃO DO SHOPPING FEIRA POPULAR DE SOBRADINHO E DA FEIRA PERMANENTE DO RECANTO DAS EMAS	98	44.90.51	0	100	80.000	80.000
15.451.4000.1506 CONSTRUÇÃO DE CICLOVIA						
Ref. 012660 7084 (EP) CONSTRUÇÃO DE CICLOVIA NAS QUADRAS 40, 10 E 20 DO PARK-WAY	24	44.90.51	0	100	5.000	5.000
15.452.0004.1101 IMPLANTAÇÃO DE VIAS E OBRAS COMPLEMENTARES DE URBANIZAÇÃO						

Ref. 012666	7107 (EP) COMPLEMENTAÇÃO ASFÁLTICA DA DF-250 ATÉ TAQUARA EM PLANALTINA	6	44.90.51	0	100	50.000	50.000
15.452.0004.1101	IMPLANTAÇÃO DE VIAS E OBRAS COMPLEMENTARES DE URBANIZAÇÃO						
Ref. 012666	7108 (EP) DUPLICAÇÃO DA DF-128 ATÉ O BALÃO DO DEA EM PLANALTINA	6	44.90.51	0	100	50.000	50.000
15.452.0004.1101	IMPLANTAÇÃO DE VIAS E OBRAS COMPLEMENTARES DE URBANIZAÇÃO						
Ref. 012667	7107 (EP) DUPLICAÇÃO DA VIA QUE LIGA O BALÃO DO LOBÃO ATÉ O SETOR SUL DO GAMA	2	44.90.51	0	100	300.000	300.000
15.452.0004.2007	EXECUÇÃO DE OBRAS DE URBANIZAÇÃO EM PLANALTINA(EP)						
Ref. 012668	7096(EP) URBANIZAÇÃO EM PLANALTINA	6	44.90.51	0	100	400.000	400.000
15.453.2000.1006	CONSTRUÇÃO DE ABRIGOS PARA PASSAGEIROS DE ÔNIBUS						
Ref. 012671	7080(EP) CONSTRUÇÃO DE DE ABRIGOS DE PASSAGEIROS (PONTOS DE ÔNIBUS	28	44.90.51	0	100	150.000	150.000
15.453.2000.3609	REFORMA DE TERMINAL RODOVIÁRIO						
Ref. 012672	7083 (EP) REFORMA DA RODOVIÁRIA DO GAMA	2	44.90.51	0	100	30.000	30.000
16.482.1200.9732	CONSTRUÇÃO DE UNIDADES HABITACIONAIS UNIFAMILIARES NA VILA VARJÃO - HABITAT BRASIL BID						
Ref. 016039	7085 CONSTRUÇÃO DE UNIDADES HABITACIONAIS UNIFAMILIARES NA VILA VARJÃO - HABITAT BRASIL						

310

ANEXO I — DESPESA — R$ 1,00

CRÉDITO SUPLEMENTAR - REMANEJAMENTO DE DOTAÇÕES — ORÇAMENTO FISCAL

ANEXO AO DECRETO Nº — CANCELAMENTO — RECURSOS DE TODAS AS FONTES

ESPECIFICAÇÃO	REG	NATUREZA	IDUSO	FONTE	DETALHADO	TOTAL
	23	44.90.51	0	100	78.047	78.047
17.451.3000.3620 PROGRAMA DE SANEAMENTO BÁSICO NO DF - PAVIMENTAÇÃO DE VIAS						
Ref. 012675 7072 (EP) PAVIMENTAÇÃO ASFÁLTICA NO SETOR NOVO ASSENTAMENTO VILA	4	44.90.51	0	100	100.000	100.000
17.451.3000.3620 PROGRAMA DE SANEAMENTO BÁSICO NO DF - PAVIMENTAÇÃO DE VIAS						
Ref. 012676 7292(EP) PAVIMENTAÇÃO DA QS 11, ÁREAS TAGUATINGA	3	44.90.51	0	100	100.000	100.000
17.512.0120.2060 IMPLANTAÇÃO DE REDES DE DISTRIBUIÇÃO DE ÁGUA						
Ref. 012677 7325 (EP) IMPLANTAÇÃO DE REDE DE ÁGUA E ESGOTO NOS CONDOMÍNIOS POR DO SOL E SOL NASCENTE	9	44.90.51	0	100	120.000	120.000
17.512.0120.3096 IMPLANTAÇÃO DO TRATAMENTO DE ODOR NAS ETES DO DF(EP)						
Ref. 012678 7289 (EP) IMPLANTAÇÃO DE TRATAMENTO DE ODOR NAS ETES DO DISTRITO FEDERAL	99	33.90.39	0	100	300.000	300.000
17.512.0120.5104 CONSTRUÇÃO DE ESTAÇÃO DE TRATAMENTO DE ESGOTO SANITÁRIO NA REGIÃO DE SOBRADINHO(EP)						
Ref. 012679 7068 (EP) CONSTRUÇÃO DE ESTAÇÃO DE TRATAMENTO DE ESGOTO EM SOBRADINHO	5	44.90.51	0	100	85.000	85.000
25.451.3100.1763 AMPLIAÇÃO DO SISTEMA DE ILUMINAÇÃO PÚBLICA						
Ref. 012682 7300 (EP) ILUMINAÇÃO PÚBLICA DA DF 463 ENTRE O GAMA E SANTA MARIA	99	44.90.51	0	100	150.000	150.000
25.451.3100.1763 AMPLIAÇÃO DO SISTEMA DE ILUMINAÇÃO PÚBLICA						
Ref. 012684 7086 (EP) ILUMINAÇÃO DA BR-060, KM 08 E 09	12	44.90.51	0	100	300.000	300.000
25.451.3100.1836 AMPLIAÇÃO DO SISTEMA DE ILUMINAÇÃO						
Ref. 012685 7023 (EP) AMPLIAÇÃO DA ILUMINAÇÃO NO GRANDE COLORADO	5	44.90.51	0	100	100.000	100.000
26.482.2000.1506 CONSTRUÇÃO DE ABRIGOS PARA PASSAGEIROS DE ÔNIBUS						
Ref. 012688 7250 (EP) CONSTRUÇÃO DE ABRIGO PARA PASSAGEIROS DE ÔNIBUS EM VICENTE PIRES - DIAGONAL RA-II	5	44.90.51	0	100	10.000	

311

ANEXO I — DESPESA — R$ 1,00

CRÉDITO SUPLEMENTAR - REMANEJAMENTO DE DOTAÇÕES — ORÇAMENTO FISCAL

ANEXO AO DECRETO Nº — CANCELAMENTO — RECURSOS DE TODAS AS FONTES

ESPECIFICAÇÃO	REG	NATUREZA	IDUSO	FONTE	DETALHADO	TOTAL
26.782.2000.1460 IMPLANTAÇÃO DE RODOVIAS						40.000
Ref. 012691 7259 (EP) DUPLICAÇÃO AVENIDA CONTORNO - TRECHO TREVO CEMITÉRIO SLU-GAMA	2	44.90.51	0	100	200.000	200.000

26.782.2000.1506	CONSTRUÇÃO DE ABRIGOS PARA PASSAGEIROS DE ÔNIBUS						
Ref. 012688	7068 (EP) CONSTRUÇÃO DE ABRIGOS PARA PASSAGEIROS DE ÔNIBUS EM SÃO SEBASTIÃO	14	44.90.51	0	100	100.000	100.000
26.782.2000.1506	CONSTRUÇÃO DE ABRIGOS PARA PASSAGEIROS DE ÔNIBUS						
Ref. 012693	7046 (EP) CONSTRUÇÃO DE ABRIGOS NAS PARADAS DE ÔNIBUS DO ARNAL I, NA VIA 04 EM CEILÂNDIA	99	44.90.51	0	100	99.000	99.000
26.782.2000.1704	IMPLANTAÇÃO DE VEÍCULO LEVE SOBRE TRILHOS						
Ref. 011151	0001 VEÍCULO LEVE SOBRE TRILHOS - VLP	99	44.90.54	0	100	300.000	
		99	44.90.51	0	102	9.000.000	9.300.000
27.812.4000.1745	CONSTRUÇÃO DE QUADRAS POLIESPORTIVAS						
Ref. 000020	1077 CONSTRUÇÃO DE QUADRAS POLIESPORTIVAS NO RIACHO FUNDO II - PBO-MORADIA CEF	21	44.90.51	0	100	12.320	12.320
27.812.4000.1745	CONSTRUÇÃO DE QUADRAS POLIESPORTIVAS						
Ref. 000021	1078 CONSTRUÇÃO DE QUADRAS POLIESPORTIVAS EM ITAPOÃ - PBO-MORADIA CEF	21	44.90.51	0	100	12.320	12.320
27.812.4000.1745	CONSTRUÇÃO DE QUADRAS POLIESPORTIVAS						
Ref. 012697	7086 (EP) COBERTURA DA QUADRA POLIESPORTIVA NA QNE 01 - CEILÂNDIA	9	44.90.51	0	100	100.000	100.000
27.812.4000.1745	CONSTRUÇÃO DE QUADRAS POLIESPORTIVAS						
Ref. 012699	7047 (EP) CONSTRUÇÃO DE QUADRA POLIESPORTIVA ENTRE A QUADRA 24 EM CEILÂNDIA NORTE - FRENTE À IGREJA METODISTA - RA IX	9	44.90.51	0	100	100.000	100.000
27.812.4000.1745	CONSTRUÇÃO DE QUADRAS POLIESPORTIVAS						
Ref. 012700	7067 (EP) CONSTRUÇÃO DE QUADRAS POLIESPORTIVAS EM SÃO SEBASTIÃO	14	44.90.51	0	100	150.000	150.000
27.812.4000.1806	CONSTRUÇÃO DE COMPLEXO ESPORTIVO						
Ref. 012701	7254 (EP) CONSTRUÇÃO DO CENTRO ESPORTIVO NO INCRA 08 BRAZLÂNDIA						

ANEXO I — DESPESA — R$ 1,00

CRÉDITO SUPLEMENTAR - REMANEJAMENTO DE DOTAÇÕES — ORÇAMENTO FISCAL

CANCELAMENTO

ANEXO AO DECRETO Nº — RECURSOS DE TODAS AS FONTES

ESPECIFICAÇÃO	REG	NATUREZA	IDUSO	FONTE	DETALHADO	TOTAL
	4	44.90.51	0	100	60.000	60.000
27.812.4000.1806 CONSTRUÇÃO DE COMPLEXO ESPORTIVO						
Ref. 012702 7089 (EP) CONSTRUÇÃO DO COMPLEXO ESPORTIVO DE SOBRADINHO II E CONSTRUÇÃO DO CENTRO ESPORTIVO INCRA 8	99	44.90.51	0	100	150.000	150.000
27.812.4000.1806 CONSTRUÇÃO DE COMPLEXO ESPORTIVO						
Ref. 012703 7732 (EP) CONSTRUÇÃO DE COMPLEXO ESPORTIVO - VILA OLÍMPICA EM VICENTE PIRES - TAGUATINGA - RA-III	3	44.90.51	0	100	50.000	50.000
27.812.4000.3340 REFORMA DE QUADRAS E PARQUES RECREATIVOS						
Ref. 012707 7080 (EP) CONSTRUÇÃO DE PISTA COM EQUIPAMENTOS PARA AS PRÁTICAS DE ESPORTES RADICAIS SOBRE RODAS E STREET DANCE NO SETOR QNO RECANTO DAS EMAS, PARANOÁ, CEILÂNDIA, TAGUATINGA E SOBRADINHO	99	44.90.51	0	100	200.000	200.000
27.812.4000.3440 REFORMA DE QUADRAS DE ESPORTES						
Ref. 012708 7167 (EP) REFORMA E COBERTURA DAS QUADRAS POLIESPORTIVAS DAS ENTRE QUADRAS DO SRL, JARDIM RORIZ, VILA VICENTINA E VALE DO AMANHECER EM PLANALTINA	6	44.90.51	0	100	50.000	50.000
27.812.4000.3440 REFORMA DE QUADRAS DE ESPORTES						
Ref. 012709 7168 (EP) REFORMA E COBERTURA DAS QUADRAS POLIESPORTIVAS DO VALE DO AMANHECER	6	44.90.51	0	100	50.000	50.000
27.812.4000.3440 REFORMA DE QUADRAS DE ESPORTES						
Ref. 012710 7172 (EP) COBERTURA DA QUADRA POLIESPORTIVA DO CENTRO DE ENSINO MÉDIO ITIELLA DOS CHERUBINS EM PLANALTINA	6	44.90.51	0	100	60.000	60.000
27.812.4000.3440 REFORMA DE QUADRAS DE ESPORTES						
Ref. 012711 7169 (EP) REFORMA E COBERTURA DAS QUADRAS POLIESPORTIVAS DAS ENTREQUADRAS DO SRL, JARDIM RORIZ, VILA VICENTINA E VALE DO AMANHECER EM PLANALTINA	6	44.90.51	0	100	200.000	200.000
27.812.4000.3440 REFORMA DE QUADRAS DE ESPORTES						
Ref. 012713 7679 (EP) REFORMA E REVITALIZAÇÃO DOS MODULOS ESPORTIVOS DE SOBRADINHO, DAS QUADRAS POLIESPORTIVAS DO CAUBI E DA QUADRA DE DO ZO CANTO DAS EMAS, DO CRUZEIRO, DE VICENTE CASTELINHO NO GAMA E CONSTRUÇÃO DE QUADRAS ESPORTIVAS EM SAMAMBAIA NAS	99	44.90.51	0	100	80.000	80.000
27.813.7000.5937 REVITALIZAÇÃO DO LAGO VEREDINHA						

ANEXO I — DESPESA — R$ 1,00

CRÉDITO SUPLEMENTAR - REMANEJAMENTO DE DOTAÇÕES — ORÇAMENTO FISCAL

CANCELAMENTO

ANEXO AO DECRETO Nº — RECURSOS DE TODAS AS FONTES

ESPECIFICAÇÃO	REG	NATUREZA	IDUSO	FONTE	DETALHADO	TOTAL
Ref. 001661 0001 REVITALIZAÇÃO DO LAGO VEREDINHA	4	44.90.51	0	100	280.300	280.300
27.813.4000.3986 IMPLANTAÇÃO DE INFRA-ESTRUTURA ESPORTIVA						
Ref. 012714 7173 (EP) CONSTRUÇÃO DE ÁREAS DE LAZER E PARQUINHOS RECREATIVOS NO SETOR MESTRE D'ARMAS, ARAPOANGA, VALE DO AMANHECER, ENTRE QUADRAS O SRL, VILA BURITIS, QUINTAS DO AMANCEIR, JARDIM RORIZ, VILA DE FÁTIMA, CONDOMÍNIO NOSSO LAR, COND. CACHOEI	6	44.90.51	0	100	5.000	5.000
19020/19201 22201 COMPANHIA URBANIZADORA DA NOVA CAPITAL DO BRASIL						6.076.590
15.122.0100.8502 ADMINISTRAÇÃO DE PESSOAL						
Ref. 000138 0001 ADMINISTRAÇÃO DE PESSOAL DA COMPANHIA URBANIZADORA DA NOVA CAPITAL DO BRASIL	99	31.90.11	0	100	5.700.000	5.700.000
15.451.0004.1101 IMPLANTAÇÃO DE VIAS E OBRAS COMPLEMENTARES DE URBANIZAÇÃO						
Ref. 012717 7019 (EP) ASFALTAMENTO DA CHÁCARA 27 A 35 NA COLÔNIA AGRÍCOLA ÁGUAS CLARAS	10	45.90.51	0	100	376.350	376.350
220101.00001 24101 SECRETARIA DE ESTADO DE SEGURANÇA PÚBLICA						5.400.000
06.122.0100.8502 ADMINISTRAÇÃO DE PESSOAL						
Ref. 000499 1156 ADMINISTRAÇÃO DE PESSOAL DA SECRETARIA DE SEGURANÇA PÚBLICA	99	31.90.11	0	100	5.200.000	5.200.000
15.451.2600.5066 REFORMA E AMPLIAÇÃO POSTO POLICIAL DA QUADRA 30 LESTE(EP)						
Ref. 012722 7226 (EP) REFORMA E AMPLIAÇÃO POSTO POLICIAL QD 30 LESTE GAMA	2	45.90.51	0	100	50.000	50.000
15.451.2600.5126 CONSTRUÇÃO POSTO POLICIAL COMERCIAL 15/18 LESTE(EP)						
Ref. 012723 7227 (EP) CONSTRUÇÃO DE POSTO POLICIAL - COMERCIAL 15/18 LESTE/GAMA	2	45.90.51	0	100	150.000	150.000
220103/00001 24103 POLÍCIA MILITAR DO DISTRITO FEDERAL						1.770.533
06.181.2600.1474 CONSTRUÇÃO DOS QUARTÉIS DA POLÍCIA MILITAR						
Ref. 012280 0003 CONSTRUÇÃO DO CANIL DO BOPE DA POLÍCIA MILITAR DO DISTRITO FEDERAL	1	44.90.51	0	100	70.533	70.533
06.181.2600.1822 REEQUIPAMENTO E REAPARELHAMENTO DA POLÍCIA MILITAR DO DISTRITO FEDERAL						
Ref. 000197 0002 AQUISIÇÃO DE EQUIPAMENTO PARA POLICIAMENTO OSTENSIVO	99	44.90.52	0	100	1.500.000	1.500.000

ANEXO I — DESPESA — R$ 1,00

CRÉDITO SUPLEMENTAR - REMANEJAMENTO DE DOTAÇÕES — ORÇAMENTO FISCAL

CANCELAMENTO

ANEXO AO DECRETO Nº — RECURSOS DE TODAS AS FONTES

ESPECIFICAÇÃO	REG	NATUREZA	IDUSO	FONTE	DETALHADO	TOTAL
06.181.2600.5023 REFORMA DE QUARTEL(EP)						
Ref. 012730 7231 (EP) REFORMA DO 12º BATALHÃO POLÍCIA MILITAR - SAMAMBAIA	12	44.90.51	0	100	100.000	100.000
06.181.2600.5023 REFORMA DE QUARTEL(EP)						
Ref. 012731 7232 (EP) REFORMA DO 17º BATALHÃO DE POLÍCIA MILITAR - SOBRADINHO	5	44.90.51	0	100	100.000	100.000
220105.00001 24105 POLÍCIA CIVIL DO DISTRITO FEDERAL						381.550
06.122.3000.1887 REFORMA DE EDIFÍCIO SEDE						
Ref. 012734 7600 (EP) AMPLIAÇÃO DO INSTITUTO DE PERQUISA DE DNA FORENSE	22	44.90.51	0	100	80.000	80.000
06.181.2600.6130 AQUISIÇÃO DE EQUIPAMENTOS PARA O INSTITUTO DE CRIMINALÍSTICA(EP)						
Ref. 012735 7672 (EP) IMPLANTAÇÃO DE LABORATÓRIOS DE GEOPROCESSAMENTO E AQUISIÇÃO DE QUINZE KITS DE ILUMINAÇÃO E MEDIÇÃO PARA UTILIZAÇÃO EM LOCAIS DE CRIME	99	44.90.51	0	100	80.000	80.000
06.181.2600.5176 CONSTRUÇÃO DA DELEGACIA DE POLÍCIA DO RIACHO FUNDO II(EP)						
Ref. 001888 0004 CONSTRUÇÃO DA DELEGACIA DE POLÍCIA DO RIACHO FUNDO II (EPP)	21	44.90.51	0	100	101.025	101.025
06.181.2600.7298 REFORMA DE DELEGACIA DE POLÍCIA						
Ref. 002998 0003 REFORMA DA 17º DELEGACIA DE POLÍCIA EM TAGUATINGA NORTE	3	44.90.51	0	100	50.533	50.533
06.181.2600.7298 REFORMA DE DELEGACIA DE POLÍCIA						
Ref. 012740 7000(EP) REFORMA DA 30º DELEGACIA DE POLÍCIA DE SÃO SEBASTIÃO	14	44.90.51	0	100	70.000	70.000
250001.00001 25101 SECRETARIA DE ESTADO DE TRABALHO DO DISTRITO FEDERAL						3.633.913
11.122.0100.8517 MANUTENÇÃO DE SERVIÇOS ADMINISTRATIVOS GERAIS						
Ref. 013151 7895 MANUTENÇÃO DE SERVIÇOS ADMINISTRATIVOS GERAIS DA SECRETARIA DE ESTADO DE TRABALHO DO DISTRITO FEDERAL						

		99	44.90.52	0	100	712.216	
							712.216
11.331.0.01.0084	CONSTRUÇÃO DE PRÉDIOS E PROPÓRIOS						
Ref. 013681	7662 CONSTRUÇÃO DE AGÊNCIAS DO TRABALHADOR						
		99	44.90.51	0	100	1.206.644	
							1.206.644
11.331.1363.2706	ASSISTÊNCIA AO TRABALHADOR - CAPACITAÇÃO						

315

ANEXO I — DESPESA — R$ 1,00

CRÉDITO SUPLEMENTAR - REMANEJAMENTO DE DOTAÇÕES — ORÇAMENTO FISCAL

ANEXO AO DECRETO Nº — CANCELAMENTO — RECURSOS DE TODAS AS FONTES

ESPECIFICAÇÃO		REG	NATUREZA	IDUSO	FONTE	DETALHADO	TOTAL
26.782.2800.1475	RECUPERAÇÃO E MELHORAMENTO DE RODOVIAS						4.140.296
Ref. 008693	1173 (**) CONSTRUÇÃO DE ACESSO VIÁRIO VIADUTO DE ÁGUAS CLARAS NA DF-085, TRECHO DF-079						
		26	44.90.51	0	100	1.300.000	
							1.300.000
26.782.2800.1475	RECUPERAÇÃO E MELHORAMENTO DE RODOVIAS						
Ref. 004082	1174 (**) DUPLICAÇÃO E RECUPERAÇÃO DF-150, TRECHO DF-003/ DF-205						
		26	44.90.51	0	100	3.600.000	
							3.600.000
26.782.2800.1475	RECUPERAÇÃO E MELHORAMENTO DE RODOVIAS						
Ref. 006788	1198 CONSTRUÇÃO DE VIA MARGINAL NA DF 095 - DF-0001 A DF-0003						
		99	44.90.51	0	100	637.639	
							637.639
26.782.2800.1475	RECUPERAÇÃO E MELHORAMENTO DE RODOVIAS						
Ref. 011544	3509 PAVIMENTAÇÃO VIA DE LIGAÇÃO RECANTO DAS EMAS						
		15	44.90.51	0	100	500.000	
							500.000
26.782.2800.1475	RECUPERAÇÃO E MELHORAMENTO DF RODOVIAS						
Ref. 012749	7259 (EP) DUPLICAÇÃO DA DF 250.						
		7	44.90.51	0	100	100.000	
							100.000
26.782.2800.1475	RECUPERAÇÃO E MELHORAMENTO DE RODOVIAS						
Ref. 012750	7264 (EP) DUPLICAÇÃO DA DF 150						
		5	44.90.51	0	100	100.000	
							100.000
26.782.2800.1475	RECUPERAÇÃO E MELHORAMENTO DE RODOVIAS						
Ref. 012753	7392 (EP) PAVIMENTAÇÃO DA DF-351 QUE LIGA A DF-320 À DF-120 NÚCLEO RURAL TABATINGA						
		99	44.90.51	0	100	200.000	
							200.000
26.782.2800.3361	CONSTRUÇÃO DE PONTES						
Ref. 011579	6358 ALARGAMENTO DA PONTE DO PIPIRIPAU - DF-230						
		6	44.90.51	0	100	500.366	
							500.366
26.782.2800.5902	CONSTRUÇÃO DE VIADUTO						
Ref. 011556	3211 ALARGAMENTO VIADUTO LAGO NORTE NA DF-0007						
		18	44.90.51	0	100	238.831	
							238.831
26.782.2800.7454	CONSTRUÇÃO DA VIA SAMAMBAIA -CEILÂNDIA						
Ref. 004969	6001 (**) CONSTRUÇÃO DA VIA DE LIGAÇÃO SAMAMBAIA - CEILÂNDIA						
		99	44.90.51	0	100	3.911.873	
							3.911.873
26.782.2800.3347	CONSTRUÇÃO DE PASSARELA						

316

ANEXO I — DESPESA — R$ 1,00

CRÉDITO SUPLEMENTAR - REMANEJAMENTO DE DOTAÇÕES — ORÇAMENTO FISCAL

ANEXO AO DECRETO Nº — CANCELAMENTO — RECURSOS DE TODAS AS FONTES

ESPECIFICAÇÃO		REG	NATUREZA	IDUSO	FONTE	DETALHADO	TOTAL
Ref. 012756	7418 (EP) CONSTRUÇÃO DE PASSARELA NA DF 180, DIVINA DE SANTA MARIA COM O NOVO GAMA						
		13	44.90.51	0	100	50.000	
							50.000
200204/20204	20206 COMPANHIA DO METROPOLITANO DO DISTRITO FEDERAL						3.700.000
26.122.2800.8502	ADMINISTRAÇÃO DE PESSOAL						
Ref. 000139	6130 ADMINISTRAÇÃO DE PESSOAL DA COMPANHIA DO METROPOLITANO DO DISTRITO FEDERAL						
		99	31.90.11	0	100	3.700.000	
							3.700.000
200101.00001	28101 SECRETARIA DE ESTADO DE DESENVOLVIMENTO URBANO E MEIO AMBIENTE						500.000
15.122.0100.8502	ADMINISTRAÇÃO DE PESSOAL						
Ref. 010582	6902 ADMINISTRAÇÃO DE PESSOAL DA SECRETARIA DE ESTADO DE DESENVOLVIMENTO URBANO E MEIO AMBIENTE						
		99	31.90.11	0	100	500.000	
							500.000
150205/15205	28205 SERVIÇO DE LIMPEZA URBANA - SLU						3.000.000
15.122.0100.8502	ADMINISTRAÇÃO DE PESSOAL						
Ref. 011010	6123 ADMINISTRAÇÃO DE PESSOAL DO SERVIÇO DE LIMPEZA URBANA						
		99	31.90.11	0	100	3.000.000	
							3.000.000
320101.00001	32101 SECRETARIA DE ESTADO DE PLANEJAMENTO E GESTÃO						10.905.600
04.122.0100.8502	ADMINISTRAÇÃO DE PESSOAL						
Ref. 011239	7603 ADMINISTRAÇÃO DE PESSOAL DA SECRETARIA DE PLANEJAMENTO E GESTÃO						
		99	31.90.11	0	100	10.905.600	
							10.905.600
340101.00001	34101 SECRETARIA DE ESTADO DE ESPORTE						4.456.935
15.451.4000.1745	CONSTRUÇÃO DE QUADRAS POLIESPORTIVAS						
Ref. 012782	7144 (EP) REFORMA DE TODAS AS QUADRAS POLIESPORTIVAS DO SETOR P-SUL						
		9	44.90.51	0	100	100.000	
							100.000
27.811.1900.2033	PROMOÇÃO DE ATIVIDADES DESPORTIVAS						
Ref. 007390	1172 REALIZAÇÃO DO TORNEIO DE TÊNIS INTERNACIONAL						
		99	33.90.39	0	100	170.446	
							170.446
27.811.1900.2033	PROMOÇÃO DE ATIVIDADES DESPORTIVAS						
Ref. 007393	1175 REALIZAÇÃO DO ABERTO DE TÊNIS DE BRASÍLIA						
		99	33.90.30	0	100	26.933	
		99	33.90.39	0	100	396.168	
							423.121
27.811.1900.2033	PROMOÇÃO DE ATIVIDADES DESPORTIVAS						
Ref. 012783	7122 (EP) REALIZAÇÃO DOS CAMPEONATOS NACIONAL E DISTRITAL DE JIU-JITSU, KICK BOXING E MUAY THAI						
		99	33.90.39	0	100	100.000	

317

ANEXO I — DESPESA — R$ 1,00

CRÉDITO SUPLEMENTAR - REMANEJAMENTO DE DOTAÇÕES — ORÇAMENTO FISCAL

ANEXO AO DECRETO Nº — CANCELAMENTO — RECURSOS DE TODAS AS FONTES

ESPECIFICAÇÃO		REG	NATUREZA	IDUSO	FONTE	DETALHADO	TOTAL
27.811.1900.2033	PROMOÇÃO DE ATIVIDADES DESPORTIVAS						100.000
Ref. 012784	7795 (EP) APOIO A REALIZAÇÃO DA CORRIDA RURAL DE CASAGRANDE - LEI 3.471/06						
		15	33.50.39	0	100	10.000	
							10.000
27.811.1900.2033	PROMOÇÃO DE ATIVIDADES DESPORTIVAS						
Ref. 012785	7829 (EP) APOIO A ASSOCIAÇÃO BRASILIENSE DE SALTOS ORNAMENTAIS						
		99	33.50.33	0	100	80.000	
							80.000
27.811.1900.9010	APOIO A PROJETOS ESPORTIVOS						
Ref. 012786	7210 (EP) APOIO AO PROJETO SAMBA BATERIA E CAPOEIRA DE ANGOLA PELO INSTITUTO DE EDUCAÇÃO INTEGRADA GAROTOS DO DISTRITO FEDERAL DE SÃO SEBASTIÃO						
		14	33.90.39	0	100	60.000	
							60.000
27.811.1900.9075	APOIO AO DESPORTO AMADOR						
Ref. 010699	3435 APOIO AO DESPORTO AMADOR (EPP)						
		99	33.90.39	0	100	2.000.000	
							2.000.000
27.811.1900.9075	APOIO AO DESPORTO AMADOR						
Ref. 012788	7236 (EP) APOIO A CORRIDA DE REA DO GAMA						
		2	33.90.39	0	100	50.000	
							50.000
27.811.1900.9075	APOIO AO DESPORTO AMADOR						
Ref. 012789	7235 (EP) APOIO A LIGA DESPORTIVA DO GAMA (LDG)						
		2	33.90.39	0	100	100.000	
							100.000
27.811.1900.9075	APOIO AO DESPORTO AMADOR						
Ref. 012790	7657 (EP) APOIO AS ATIVIDADES DESPORTIVAS DESENVOLVIDAS PELA LIGA ESPORTIVA DAS CATEGORIAS INDEPENDENTES DA CEILÂNDIA - "LECIC"						
		9	33.50.39	0	100	80.000	
							80.000
27.811.1900.9075	APOIO AO DESPORTO AMADOR						
Ref. 012791	7678 (EP) APOIO AS ATIVIDADES DAS LIGAS OFICIAIS DESPORTIVAS AMADORAS DO DF E PAGAMENTO DE ARBITRAGEM						
		99	33.90.39	0	100	60.000	
							60.000
27.811.1900.9075	APOIO AO DESPORTO AMADOR						
Ref. 013073	7689 PAGAMENTO DE ARBITRAGEM E AQUISIÇÃO DE PREMIAÇÃO PARA ATIVIDADES DE ESPORTE E LAZER DA LIGA DESPORTIVA DE SOBRADINHO (LADES)						
		5	33.90.39	0	100	50.000	
							50.000
27.811.1900.9075	APOIO AO DESPORTO AMADOR						
Ref. 013122	7693 APOIO A LIGA DE FUTEBOL AMADOR DO P. NORTE						
		9	33.50.39	0	100	125.000	

318

ANEXO I — DESPESA — R$ 1,00

CRÉDITO SUPLEMENTAR - REMANEJAMENTO DE DOTAÇÕES — ORÇAMENTO FISCAL

ANEXO AO DECRETO Nº — CANCELAMENTO — RECURSOS DE TODAS AS FONTES

ESPECIFICAÇÃO		REG	NATUREZA	IDUSO	FONTE	DETALHADO	TOTAL
27.811.4000.7244	REFORMA DE ESTÁDIO						125.000
Ref. 010842	6328 REFORMA DO ESTÁDIO DO PARANOÁ						
		7	33.90.39	4	100	17.331	
							17.331
27.811.4000.7244	REFORMA DE ESTÁDIO						
Ref. 010844	6329 REFORMA DO ESTÁDIO ABADIÃO EM CEILÂNDIA						
		9	33.90.39	4	100	7.059	
							7.059
27.811.4000.9010	APOIO A PROJETOS ESPORTIVOS						
Ref. 011821	6002 APOIO À COPA DO MUNDO DE FUTSAL						
		99	33.90.39	0	100	39.885	
							39.885
27.811.4000.9010	APOIO A PROJETOS ESPORTIVOS						
Ref. 012793	7673 (EP) APOIO AOS PROJETOS DA SELETIVA ESTADUAL DE BASQUETE DE RUA - SEBAR						
		99	33.90.39	0	100	30.000	
							30.000

27.811.4000.9077 APOIO A EVENTOS DESPORTIVOS DE RUA

Ref. 012795 7236 (EP) APOIO A CORRIDA DO FOGO - CORPO DE BOMBEIROS DF

99 33.90.39 0 100 50.000 — 50.000

27.812.4000.1745 CONSTRUÇÃO DE QUADRAS POLIESPORTIVAS

Ref. 012797 7261 (EP) REFORMA DE QUADRA DE ESPORTE DA QUADRA 10 DO SETOR SUL DO GAMA

2 44.90.51 0 100 30.000 — 30.000

27.812.4000.3009 CONSTRUÇÃO DE VILAS OLÍMPICAS

Ref. 012800 7304 (EP) CONSTRUÇÃO DE VILA OLÍMPICA EM SANTA MARIA

13 44.90.51 0 100 100.000 — 100.000

27.812.4000.3009 CONSTRUÇÃO DE VILAS OLÍMPICAS

Ref. 012802 7336 (EP) CONSTRUÇÃO DE VILA OLÍMPICA NO AREAL

20 44.90.51 0 100 100.000 — 100.000

27.812.4000.3596 IMPLANTAÇÃO DE INFRA-ESTRUTURA ESPORTIVA

Ref. 010773 6670 CONSTRUÇÃO DO VELODROMO DE BRASILIA

1 33.90.39 4 100 183.062 — 183.062

27.812.4000.3596 IMPLANTAÇÃO DE INFRA-ESTRUTURA ESPORTIVA

Ref. [illegible] [illegible] CONSTRUÇÃO DE QUADRA POLIESPORTIVA EM VALPARAÍSO

9 33.90.39 4 100 13.914 — 13.914

27.812.4000.9010 APOIO A PROJETOS ESPORTIVOS

Ref. 012805 7257 (EP) APOIO AO PROJ. ACL SOC. DA ASS. REC. E ASSIST. AMIGOS DOS VELEIROS TEMPO/ARAVELT

319

ANEXO I DESPESA R$ 1,00

CREDITO SUPLEMENTAR - REMANEJAMENTO DE DOTAÇÕES ORÇAMENTO FISCAL

CANCELAMENTO

ANEXO AO DECRETO Nº RECURSOS DE TODAS AS FONTES

ESPECIFICAÇÃO	REG	NATUREZA	IDUSO	FONTE	DETALHADO	TOTAL
	99	33.90.39	0	100	50.000	50.000
27.812.4000.9010 APOIO A PROJETOS ESPORTIVOS						
Ref. 012807 7249 (EP) APOIO À FEDERAÇÃO DE BOX DO DF E ENTORNO P/ REALIZAÇÃO DO CAMPEONATO BRASILEIRO DE BOX JUVENIL						
	99	33.90.30	0	100	3.700	
	99	33.90.39	0	100	64.415	68.115
27.812.4000.9010 APOIO A PROJETOS ESPORTIVOS						
Ref. 012808 7050 (EP) APOIO A FEDERAÇÃO DE BOX DO DF E ENTORNO P/ REALIZAÇÃO DO CAMPEONATO DE BOX DO CENTROESTE						
	99	33.90.39	0	100	30.000	30.000
27.812.4000.9073 APOIO AO ESPORTE, EDUCAÇÃO FISICA E LAZER						
Ref. 012809 7298 (EP) APOIO AO PROJETO KARATE SEM LIMITES						
	99	33.90.39	0	100	100.000	100.000
27.812.4000.9077 APOIO A EVENTOS DESPORTIVOS DE RUA						
Ref. 012810 7237 (EP) APOIO A CORRIDA TIRADENTES - POLICIA MILITAR DO DF						
	99	33.90.39	0	100	50.000	50.000
27.813.1300.9066 APOIO A REALIZAÇÃO DE EVENTOS						
Ref. 012811 7866 (EP) APOIO A REALIZAÇÃO DA 3ª CORRIDA DO POLICIAL CIVIL						
	99	33.50.39	0	100	130.000	130.000
27.813.4000.9073 APOIO AO ESPORTE, EDUCAÇÃO FISICA E LAZER						
Ref. 012812 7450 (EP) APOIO AOS ATLETAS DO SISTEMA DE LIGAS DO ESPORTE AMADOR NO DISTRITO FEDERAL						
	99	33.50.39	0	100	50.000	50.000
440101.00001 44101 SECRETARIA DE ESTADO DE JUSTIÇA, DIREITOS HUMANOS E CIDADANIA						2.356.766
02.061.0750.2655 CAPACITAÇÃO DE RECURSOS HUMANOS						
Ref. 012823 7902 (EP) CAPACITAÇÃO DE RECURSOS HUMANOS DO CEAJUR						
	99	33.90.36	0	100	30.000	30.000
04.122.0100.2998 REALIZAÇÃO DE ORGANIZ. CONFERÊNCIAS E SEMINÁRIOS						
Ref. 012824 7780 (EP) CONFERÊNCIA DISTRITAL DA JUVENTUDE DA SUB-SECRETARIA DA JUVENTUDE						
	99	33.90.39	0	100	13.876	13.876
12.364.2126.2265 MANUTENÇÃO E IMPLEMENTAÇÃO DE CURSOS DE EDUCAÇÃO, APERFEIÇOAMENTO E ESPECIAIS						
Ref. 012825 7377 (EP) CONGRESSO NACIONAL DA JUVENTUDE						
	99	[illegible]	0	100	2.700	
	99	[illegible]	0	100	192.350	

320

ANEXO I DESPESA R$ 1,00

CREDITO SUPLEMENTAR - REMANEJAMENTO DE DOTAÇÕES ORÇAMENTO FISCAL

CANCELAMENTO

ANEXO AO DECRETO Nº RECURSOS DE TODAS AS FONTES

ESPECIFICAÇÃO	REG	NATUREZA	IDUSO	FONTE	DETALHADO	TOTAL
						194.910
13.392.1360.6324 REALIZAÇÃO DE EVENTOS CULTURAIS E RELIGIOSOS (EP)						
Ref. 012828 7425 (EP) APOIO AO PROJETO "ERA MENINO JESUS CAI MAGICO"						
	99	33.90.39	0	100	30.000	30.000
14.421.1560.6194 PROTEÇÃO SOCIAL ESPECIAL DE MEDIA COMPLEXIDADE						
Ref. 012832 7240 (EP) ATENDIMENTO AO ADOLESCENTE COM MEDIDA DE LIBERDADE ASSISTIDA						
	99	33.90.30	0	100	10.000	
	99	33.90.48	0	100	90.000	100.000
14.421.2403.6199 PROTEÇÃO SOCIAL BASICA						
Ref. 012833 7676 (EP) MANUTENÇÃO DE MENORES EM REGIME DE ABRIGO - MANTIDO PELO "LAR SÃO JOSE"						
	3	33.50.39	0	100	100.000	100.000
14.421.2403.6199 PROTEÇÃO SOCIAL BASICA						
Ref. 012834 7846 (EP) APOIO AOS PROJETOS DE ERRADICAÇÃO DO TRABALHO INFANTIL PROMOVIDO PELO INSTITUTO MARISTA DE SOLIDARIEDADE, PELA MISSÃO CRIANÇA E PELO FORUM DO DF DE PREVENÇÃO E ERRADICAÇÃO DO TRABALHO INFANTIL						
	99	33.90.39	0	100	120.000	120.000
14.422.0100.6073 REALIZAÇÃO DE CAMPANHAS EDUCATIVAS						
Ref. 012835 7805 (EP) APOIO A REALIZAÇÃO DE CAMPANHAS EDUCATIVAS SOBRE O AUTISMO E SÍNDROME DE ASPERGER						
	99	33.90.39	0	100	150.000	150.000
14.422.1501.2376 PREVENÇÃO À VIOLAÇÃO DOS DIREITOS E À VIOLÊNCIA						
Ref. 012836 7822 (EP) PREVENÇÃO À VIOLAÇÃO DOS DIREITOS E À VIOLÊNCIA - CENTRO DE APOIO A VITIMAS DE CRIMES VIOLENTOS - CEAV						
	99	33.90.39	0	100	80.000	80.000
14.422.5[illegible].2598 REALIZAÇÃO DE FORUNS, CONFERÊNCIAS E SEMINÁRIOS						
Ref. 012837 7890 (EP) PROJETO PAO FIRME (PALESTRAS ITINERANTES NAS ESCOLAS PÚBLICAS E PARTICULARES)						
	99	33.90.36	0	100	21.400	
	99	33.90.39	0	100	64.250	85.650
23.695.0189.6068 APOIO A REALIZAÇÃO DE EVENTOS						
Ref. 012838 7526 (EP) PROMOÇÃO DA EDUCAÇÃO E DO ESPORTE						
	99	33.50.39	0	100	600.000	600.000
26.782.2169.1227 IMPLANTAÇÃO DO PROGRAMA MÃO NA RODA						

321

ANEXO I DESPESA R$ 1,00

CREDITO SUPLEMENTAR - REMANEJAMENTO DE DOTAÇÕES ORÇAMENTO FISCAL

CANCELAMENTO

ANEXO AO DECRETO Nº RECURSOS DE TODAS AS FONTES

ESPECIFICAÇÃO	REG	NATUREZA	IDUSO	FONTE	DETALHADO	TOTAL
Ref. 012838 7526 (EP) IMPLANTAÇÃO DO PROGRAMA MÃO NA RODA						
	99	33.90.39	0	100	700.000	700.000
27.812.1900.3033 PROMOÇÃO DE ATIVIDADES DESPORTIVAS						
Ref. 012839 7526 (EP) PROGRAMA DE ESPORTES E EDUCAÇÃO FISICA - TERCEIRA ATIVA-IDADE						
	99	33.90.39	0	100	100.000	100.000
27.813.2411.2268 ASSISTÊNCIA AO IDOSO						
Ref. 012840 7527 (EP) PROMOÇÃO DE ATIVIDADES CULTURAIS E DE LAZER, A CARGO DA DA SUBSECRETARIA DO IDOSO DO DF						
	99	33.90.39	0	100	22.930	22.930
27.813.2411.2268 ASSISTÊNCIA AO IDOSO						
Ref. 012840 7613 (EP) APOIO A REALIZAÇÃO DO EVENTO 3ª IDADE, A MARAVILHOSA IDADE DA SABEDORIA, DAS EXPERIÊNCIAS VIVIDAS E DO AMOR						
	13	33.90.39	0	100	30.000	30.000
220203/22202 44202 FUNDAÇÃO DE AMPARO AO TRABALHADOR PRESO						500.000
14.122.0100.8502 ADMINISTRAÇÃO DE PESSOAL						
Ref. 011522 7008 ADMINISTRAÇÃO DE PESSOAL DA FUNDAÇÃO DE AMPARO AO TRABALHADOR PRESO						
	99	31.90.11	0	100	500.000	500.000
470101.00001 47101 SECRETARIA DE ESTADO DE HABITAÇÃO DO DISTRITO FEDERAL						1.500.000
16.122.0100.8502 ADMINISTRAÇÃO DE PESSOAL						
Ref. 013626 7817 ADMINISTRAÇÃO DE PESSOAL DA SECRETARIA DE ESTADO DE HABITAÇÃO DO DISTRITO FEDERAL						
	99	31.90.11	0	100	1.500.000	1.500.000
2008AC30709					TOTAL	145.981.844

(*) Prioridade LDO (**) Projeto de Alteração (***) Cancelamento Parcial/Total

(EP) Emendas Parlamentares no PLOA (EPP) Emendas Parlamentares na Prorrogação de PLOO

322

ANEXO II DESPESA R$ 1,00

CREDITO SUPLEMENTAR - REMANEJAMENTO DE DOTAÇÕES ORÇAMENTO SEGURIDADE SOCIAL

CANCELAMENTO

ANEXO AO DECRETO Nº RECURSOS DE TODAS AS FONTES

ESPECIFICAÇÃO	REG	NATUREZA	IDUSO	FONTE	DETALHADO	TOTAL
						81.000
190103.00001 11103 REGIÃO ADMINISTRATIVA I - PLANO PILOTO						
10.302.0214.1670 CONSTRUÇÃO DE POSTOS DE SAÚDE						
Ref. 010956 3686 REFORMA DOS POSTOS DE SAÚDE NO PLANO PILOTO - EPP)						
	1	44.90.51	0	100	81.000	81.000
						200.000
190104.00001 11104 REGIÃO ADMINISTRATIVA II - GAMA						
08.244.0169.1951 CONSTRUÇÃO DE CRECHES COMUNITÁRIAS						
Ref. 012848 7397 (EP) CONSTRUÇÃO DE CRECHE COMUNITARIA NA AE 01 SETOR SUL DO GAMA						
	2	44.90.51	0	100	200.000	200.000
						250.000
190108.00001 11108 REGIÃO ADMINISTRATIVA VI - PLANALTINA						

08.241.0169.2094 CONSTRUÇÃO DE CENTRO DE CONVIVÊNCIA DE IDOSOS

Ref. 012854 7785 (EP) CONSTRUÇÃO DE CENTRO DE CONVIVÊNCIA DE IDOSOS EM BURITIS IV EM PLANALTINA

6	44.90.51	0	100	250.000	250.000

190117.00001 11117 REGIÃO ADMINISTRATIVA XV - RECANTO DAS EMAS 180.000

08.243.0169.3246 CONSTRUÇÃO DE CENTRO COMUNITÁRIO

Ref. 012862 7867 (EP) CONSTRUÇÃO DE BRINQUEDOTECA NO [illegible]

15	44.90.51	0	100	150.000	150.000

08.244.1500.2094 PROMOÇÃO DE ASSISTÊNCIA SOCIAL COMUNITÁRIA

Ref. 012863 7361 (EP) APOIO AO MOVIMENTO ORGANIZADO DAS FAMÍLIAS SEM TETO DO RECANTO DAS EMAS

15	33.90.39	0	100	30.000	30.000

180101.00001 17101 SECRETARIA DE ESTADO DE DESENVOLVIMENTO SOCIAL E TRANSFERÊNCIA DE RENDA DO DISTRITO FEDERAL 2.075.042

08.122.0100.2598 REALIZAÇÃO DE FORUNS, CONFERÊNCIAS E SEMINÁRIOS

Ref. 012867 7572 (EP) REALIZAÇÃO DA CONFERÊNCIA DA JUVENTUDE DO DISTRITO FEDERAL

99	33.50.39	0	100	100.000	100.000

08.243.1462.6351 PROTEÇÃO SOCIAL ESPECIAL A CRIANÇA E ADOLESCENTES EM SITUAÇÃO DE TRABALHO(EP)

Ref. 013635 0002 (EP) APOIO A REALIZAÇÃO DAS ATIVIDADES SOCIAIS DA ASSOCIAÇÃO CULTURAL E DESPORTIVA ARENA

99	33.50.39	0	100	50.000	50.000

08.243.2403.2815 ASSISTÊNCIA A CRIANÇA

Ref. 012871 7742 (EP) APOIO FINANCEIRO A ENTIDADE OBRA DAS FILHAS DO AMOR DE JESUS CRISTO

2	44.50.42	0	100	150.000	[illegible]

08.243.2403.2815 ASSISTÊNCIA A CRIANÇA

323

ANEXO II DESPESA R$ 1,00

CRÉDITO SUPLEMENTAR - REMANEJAMENTO DE DOTAÇÕES ORÇAMENTO SEGURIDADE SOCIAL

CANCELAMENTO

ANEXO AO DECRETO Nº RECURSOS DE TODAS AS FONTES

ESPECIFICAÇÃO	REG	NATUREZA	IDUSO	FONTE	DETALHADO	TOTAL
Ref. 013600 7744 (EP) APOIO FINANCEIRO A ENTIDADE SOCIAL "NOSSA SENHORA DE FÁTIMA"	2	44.50.42	0	100	270.000	270.000
08.244.0138.4008 AMIGOS DA ESCOLA						
Ref. 011817 0002 PROMOÇÃO E INTEGRAÇÃO COMUNIDADE ESCOLA	99	33.50.39	0	100	100.000	100.000
08.244.0169.2094 PROMOÇÃO DE ASSISTÊNCIA SOCIAL COMUNITÁRIA						
Ref. 012874 7522 (EP) APOIANDO A MANUTENÇÃO DA CRECHE CASA DO PEQUENO POLEGAR	16	33.50.39	0	100	100.000	100.000
08.244.0169.2094 PROMOÇÃO DE ASSISTÊNCIA SOCIAL COMUNITÁRIA						
Ref. 013641 7878 (EP) APOIO FINANCEIRO AO INSTITUTO INTEGRA	99	33.50.39	0	100	100.000	100.000
08.244.1461.6356 SERVIÇOS DE PROTEÇÃO SOCIAL BÁSICA AS FAMÍLIAS(EP)						
Ref. 013117 0003 APOIO A INSTITUIÇÃO VILARINDO LIMA	99	33.50.39	0	100	130.000	130.000
08.244.1461.6359 AÇÕES SOCIOEDUCATIVAS E DE CONVIVÊNCIA GERACIONAL E INTERGERACIONAL(EP)						
Ref. 012877 7335 (EP) INCLUSÃO SOCIAL ATRAVÉS DA EDUCAÇÃO PARA O TRABALHO DE JOVENS E ADULTOS DO PARANOÁ	7	33.90.39	0	100	150.000	150.000
08.244.1462.6351 PROTEÇÃO SOCIAL ESPECIAL A CRIANÇAS E ADOLESCENTES EM SITUAÇÃO DE TRABALHO(EP)						
Ref. 013634 0001 (EP) APOIO A REALIZAÇÃO DA FESTIVIDADE BRASIL SEM DROGAS, PROMOVIDA PELA FEDERAÇÃO DAS ENTIDADES HABITACIONAIS DO BRASIL - FEDHAB	99	33.50.39	0	100	100.000	100.000
08.244.1464.2094 PROMOÇÃO DE ASSISTÊNCIA SOCIAL COMUNITÁRIA						
Ref. 013409 6947 PROMOÇÃO DA EDUCAÇÃO ALIMENTAR E NUTRICIONAL	99	33.90.39	0	100	310.642	310.642
08.244.1464.2094 PROMOÇÃO DE ASSISTÊNCIA SOCIAL COMUNITÁRIA						
Ref. 012880 7588 (EP) APOIO ÀS ATIVIDADES DO CENTRO DE REINTEGRAÇÃO DE PESSOA IDOSA - CRIP	6	33.50.43	0	100	90.000	[illegible]
08.244.1464.2094 PROMOÇÃO DE ASSISTÊNCIA SOCIAL COMUNITÁRIA						
Ref. 012901 7633 (EP) APOIO AO PROJETO "CÃO GUIA" PARA						

324

ANEXO II DESPESA R$ 1,00

CRÉDITO SUPLEMENTAR - REMANEJAMENTO DE DOTAÇÕES ORÇAMENTO SEGURIDADE SOCIAL

CANCELAMENTO

ANEXO AO DECRETO Nº RECURSOS DE TODAS AS FONTES

ESPECIFICAÇÃO	REG	NATUREZA	IDUSO	FONTE	DETALHADO	TOTAL
MELHORIA A QUALIDADE DE VIDA DO DEFICIENTE VISUAL EM PARCERIA COM O INSTITUTO DE INTEGRAÇÃO SOCIAL E PROMOÇÃO DA CIDADNIA - INTEGRA	99	33.50.39	0	100	150.000	150.000
08.241.2403.2815 ASSISTÊNCIA A CRIANÇA						
Ref. 012885 7456 (EP) APOIO A INSTITUIÇÃO CASA DO MENINO JESUS FILHAS DAS FILHAS DO AMOR DE JESUS CRISTO	2	44.50.42	0	100	150.000	150.000
11.334.1466.2043 APOIO AS AÇÕES DE COOPERATIVISMO E ASSOCIATIVISMO						
Ref. 013121 7423 APOIO AOS PROJETOS DA COOPERATIVA 100 DIMENSÃO	21	33.50.43	0	100	125.000	125.000
180902.18902 17902 FUNDO DE ASSISTÊNCIA SOCIAL DO DISTRITO FEDERAL						6.253.511
04.122.0100.2598 REALIZAÇÃO DE FORUNS, CONFERÊNCIAS E SEMINÁRIOS						
Ref. 011359 3124 REALIZAÇÃO DE FORUNS, CONFERÊNCIAS E SEMINÁRIOS NO DISTRITO FEDERAL	99	33.90.39	0	100	62.127	62.127
04.122.0100.5170 ESTRUTURAÇÃO DE SISTEMAS DE INFORMAÇÕES ESTRATÉGICAS(EP)						
Ref. 011355 8867 SISTEMA DE INFORMAÇÃO, MONITORAMENTO E AVALIAÇÃO DO SISTEMA ÚNICO DE ASSISTÊNCIA SOCIAL	99	33.90.39	0	100	676.387	676.387
04.122.0100.6073 REALIZAÇÃO DE CAMPANHAS EDUCATIVAS						
Ref. 011400 5342 REALIZAÇÃO DE CAMPANHAS EDUCATIVAS NO DISTRITO FEDERAL	99	33.90.39	0	100	34.514	34.514
04.122.1463.2371 CAPACITAÇÃO DE GESTORES E OPERADORES						
Ref. 011399 3016 CURSO DE CAPACITAÇÃO PARA GESTORES E OPERADORES	99	33.90.39	0	100	638.063	638.063
08.122.0100.8517 MANUTENÇÃO DE SERVIÇOS ADMINISTRATIVOS GERAIS						
Ref. [illegible] FUNDO NACIONAL DE ASSISTÊNCIA SOCIAL	99	33.90.39	0	100	562.320	562.320
08.241.2411.2268 ASSISTÊNCIA AO IDOSO						
Ref. 012886 7812 (EP) MANUTENÇÃO DO ASILO LAR DOS VELHINHOS SÃO VICENTE DE PAULO EM TAGUATINGA	3	44.50.42	0	100	[illegible]	[illegible]

325

ANEXO II DESPESA R$ 1,00

CRÉDITO SUPLEMENTAR - REMANEJAMENTO DE DOTAÇÕES ORÇAMENTO SEGURIDADE SOCIAL

CANCELAMENTO

ANEXO AO DECRETO Nº RECURSOS DE TODAS AS FONTES

ESPECIFICAÇÃO	REG	NATUREZA	IDUSO	FONTE	DETALHADO	TOTAL
08.242.2409.2277 COORDENAÇÃO E EXECUÇÃO DE PROGRAMAS PARA PESSOA PORTADORA DE DEFICIÊNCIA						
Ref. 012887 7605 (EP) AUXÍLIO A APAED - ASSOCIAÇÃO DE PAIS E AMIGOS DOS EXCEPCIONAIS E DEFICIENTES MENTAIS DE CEILÂNDIA E TAGUATINGA	9	44.50.42	0	100	90.000	90.000
08.243.1461.6357 SERVIÇOS ESPECIFICOS DE PROTEÇÃO SOCIAL BÁSICA(EP)						
Ref. 012888 7337 (EP) MANUTENÇÃO DE CRECHE NO SETOR M-NORTE DE TAGUATINGA	3	33.50.39	0	100	80.000	80.000
08.243.1461.6359 AÇÕES SOCIOEDUCATIVAS E DE CONVIVÊNCIA GERACIONAL E INTERGERACIONAL(EP)						
Ref. 012889 7302 (EP) INCLUSÃO SOCIAL ATRAVÉS DA MÚSICA DE BANDAS E FANFARRAS	3	33.90.39	0	100	200.000	200.000
08.243.2403.2815 ASSISTÊNCIA A CRIANÇA						
Ref. 012892 7604 (EP) MANUTENÇÃO DA CRECHE RAIO DE SOL EM CEILÂNDIA	9	44.50.42	0	100	80.000	80.000
08.243.2403.2815 ASSISTÊNCIA A CRIANÇA						
Ref. 012893 7606 (EP) MANUTENÇÃO DA AFMA - AÇÃO SOCIAL COMUNITÁRIA EM SAMAMBAIA	9	44.50.42	0	100	100.000	100.000
08.243.2403.2815 ASSISTÊNCIA À CRIANÇA						
Ref. 012894 7607 (EP) AUXÍLIO a ENTIDADE OBRA DAS FILHAS DO AMOR DE JESUS CRISTO NO GAMA	2	44.50.42	0	100	150.000	150.000
08.243.2403.2815 ASSISTÊNCIA A CRIANÇA						
Ref. 012895 7608 (EP) MANUTENÇÃO DO PROJETO ESCOLA SÓCIO-EDUCATIVO SANTA LUZIA EM SAMAMBAIA	12	44.50.42	0	100	90.000	90.000
08.243.2403.2815 ASSISTÊNCIA A CRIANÇA						
Ref. 012896 7614 (EP) APOIO AOS PROJETOS SOCIAIS DO INTEGRA - INSTITUTO DE INTEGRAÇÃO SOCIAL E DE PROMOÇÃO DA CIDADANIA	99	44.50.42	0	100	30.000	30.000
08.243.2403.2815 ASSISTÊNCIA A CRIANÇA						
Ref. 012897 7611 (EP) MANUTENÇÃO DA CRECHE OS PEQUENINOS DE CRISTO - INSTITUTO ABRE NA CEILÂNDIA	9	44.50.42	0	100	80.000	80.000
[illegible] REALIZAÇÃO DE PROJETOS PROMOVIDOS POR ENTIDADES						
Ref. [illegible] 6124 PENSÃO ESPECIAL PARA REINTEGRAÇÃO DAS PESSOAS E FAMÍLIAS EM SITUAÇÃO DE VULNERABILIDADE	99	33.90.39	0	100	195.255	

326

ANEXO II — DESPESA — R$ 1,00

CREDITO SUPLEMENTAR - REMANEJAMENTO DE DOTAÇÕES — ORÇAMENTO SEGURIDADE SOCIAL

CANCELAMENTO

ANEXO AO DECRETO Nº — RECURSOS DE TODAS AS FONTES

ESPECIFICAÇÃO	REG	NATUREZA	IDOSO	FONTE	DETALHADO	TOTAL
08.244.0100.3711 REALIZAÇÃO DE ESTUDOS E PESQUISAS DIVERSOS						
Ref. 011352 0136 PESQUISA DE MAPEAMENTO DOS BENEFICIÁRIOS DOS PROGRAMAS SOCIAIS						
	99	33.90.39	0	100	138.063	
						138.063
08.244.0100.3711 REALIZAÇÃO DE ESTUDOS E PESQUISAS DIVERSOS						
Ref. 011354 0138 PESQUISA SOBRE POPULAÇÃO DE RUA						
	99	33.90.39	0	100	138.063	
						138.063
08.244.1461.3012 ESTRUTURAÇÃO DA REDE DE SERVIÇOS DE PROTEÇÃO SOCIAL BÁSICA (EP)						
Ref. 011428 0001 CONSTRUÇÃO DE CENTROS DE REFERÊNCIA DA ASSISTÊNCIA SOCIAL						
	99	44.90.51	0	100	827.616	
						827.616
08.244.1461.3012 ESTRUTURAÇÃO DA REDE DE SERVIÇOS DE PROTEÇÃO SOCIAL BÁSICA (EP)						
Ref. 011431 0004 REFORMA DE CENTROS DE REFERÊNCIA DA ASSISTÊNCIA SOCIAL						
	99	44.90.51	0	100	1.500.000	
						1.500.000
08.244.1461.3012 ESTRUTURAÇÃO DA REDE DE SERVIÇOS DE PROTEÇÃO SOCIAL BÁSICA (EP)						
Ref. 011432 0005 REFORMA DE CENTROS DE ORIENTAÇÃO SOCIOEDUCATIVA						
	99	44.90.51	0	100	740.072	
						740.072
08.244.1462.6352 SERVIÇOS DE PROTEÇÃO SOCIAL ESPECIAL ÀS FAMÍLIAS (EP)						
Ref. 011315 0004 SERVIÇO DE LOCALIZAÇÃO DE PESSOAS DESAPARECIDAS						
	99	33.90.30	0	100	34.514	
	99	33.90.48	0	100	34.514	
						69.028
08.244.1462.6352 SERVIÇOS DE PROTEÇÃO SOCIAL ESPECIAL ÀS FAMÍLIAS (EP)						
Ref. 011322 0006 ATENDIMENTO EM CASA DE MIGRANTES						
	99	33.90.30	0	100	27.610	
	99	33.90.48	0	100	64.593	
						92.203
19.010.0.0601 22101 SECRETARIA DE ESTADO DE OBRAS						597.013
08.241.0169.7294 CONSTRUÇÃO DE CENTRO DE CONVIVÊNCIA DE IDOSOS						
Ref. 006787 0002 CONSTRUÇÃO DE CENTRO DE CONVIVÊNCIA DE IDOSOS DO DISTRITO FEDERAL						
	99	44.90.51	0	100	41.069	
						41.069
08.241.0169.7294 CONSTRUÇÃO DE CENTRO DE CONVIVÊNCIA DE IDOSOS						
Ref. 006895 0015 CONSTRUÇÃO DE CENTRO DE CONVIVÊNCIA DE IDOSOS EM SÃO SEBASTIÃO - PRO-MORADIA CEF						
	14	44.90.51	0	100	8.213	
						8.213

324

ANEXO II — DESPESA — R$ 1,00

CREDITO SUPLEMENTAR - REMANEJAMENTO DE DOTAÇÕES — ORÇAMENTO SEGURIDADE SOCIAL

CANCELAMENTO

ANEXO AO DECRETO Nº — RECURSOS DE TODAS AS FONTES

ESPECIFICAÇÃO	REG	NATUREZA	IDOSO	FONTE	DETALHADO	TOTAL
						8.213
08.241.0169.7294 CONSTRUÇÃO DE CENTRO DE CONVIVÊNCIA DE IDOSOS						
Ref. 006894 0014 CONSTRUÇÃO DE CENTRO DE CONVIVÊNCIA DE IDOSOS EM SANTA MARIA - PRO-MORADIA CEF						
	13	44.90.51	0	100	108.213	
						108.213
08.241.0169.7294 CONSTRUÇÃO DE CENTRO DE CONVIVÊNCIA DE IDOSOS						
Ref. 006895 0015 CONSTRUÇÃO DE CENTRO DE CONVIVÊNCIA DE IDOSOS EM SÃO SEBASTIÃO - PRO-MORADIA CEF						
	14	44.90.51	0	100	8.213	
						8.213
08.241.0169.7294 CONSTRUÇÃO DE CENTRO DE CONVIVÊNCIA DE IDOSOS						
Ref. 006896 0016 CONSTRUÇÃO DE CENTRO DE CONVIVÊNCIA DE IDOSOS NO RECANTO DAS EMAS - PRO-MORADIA CEF						
	15	44.90.51	0	100	58.213	
						58.213
08.241.0169.7294 CONSTRUÇÃO DE CENTRO DE CONVIVÊNCIA DE IDOSOS						
Ref. 006897 0017 CONSTRUÇÃO DE CENTRO DE CONVIVÊNCIA DE IDOSOS NO RIACHO FUNDO II - PRO-MORADIA CEF						
	21	44.90.51	0	100	58.213	
						58.213
08.241.0169.7294 CONSTRUÇÃO DE CENTRO DE CONVIVÊNCIA DE IDOSOS						
Ref. 006899 0018 CONSTRUÇÃO DE CENTRO DE CONVIVÊNCIA DE IDOSOS EM SAMAMBAIA - PRO-MORADIA CEF						
	12	44.90.51	0	100	8.213	
						8.213
08.241.0169.7294 CONSTRUÇÃO DE CENTRO DE CONVIVÊNCIA DE IDOSOS						
Ref. 012903 7221 (EP) CONSTRUÇÃO DE CENTRO DE CONVIVÊNCIAS DE IDOSOS EM PLANALTINA						
	6	44.90.51	0	100	140.000	
						140.000
08.244.0169.5702 CONSTRUÇÃO DE RESTAURANTE COMUNITÁRIO						
Ref. 001785 0002 CONSTRUÇÃO DE RESTAURANTE COMUNITÁRIO NO DISTRITO FEDERAL						
	99	44.90.51	0	100	46.264	
						46.264
08.244.0169.5702 CONSTRUÇÃO DE RESTAURANTE COMUNITÁRIO						
Ref. 006891 0008 CONSTRUÇÃO DE RESTAURANTE COMUNITÁRIO EM SOBRADINHO II						
	26	44.90.51	0	100	20.530	
						20.530
08.244.5000.1984 CONSTRUÇÃO DE PRÉDIOS E PROPRIOS						
Ref. 012965 7296 (EP) CONSTRUÇÃO DE GRAMADO Nº 1 (CSM)						
	5	44.90.51	0	100	90.000	
						90.000
10.301.0214.1670 CONSTRUÇÃO DE POSTOS DE SAÚDE						

328

ANEXO II — DESPESA — R$ 1,00

CREDITO SUPLEMENTAR - REMANEJAMENTO DE DOTAÇÕES — ORÇAMENTO SEGURIDADE SOCIAL

CANCELAMENTO

ANEXO AO DECRETO Nº — RECURSOS DE TODAS AS FONTES

ESPECIFICAÇÃO	REG	NATUREZA	IDOSO	FONTE	DETALHADO	TOTAL
Ref. 011690 3683 CONSTRUÇÃO DE POSTOS DE SAÚDE (EPP)						
	99	44.90.51	0	100	20.533	
						20.533
170901.17901 22901 FUNDO DE SAÚDE DO DISTRITO FEDERAL						26.648.852
08.451.3000.1984 CONSTRUÇÃO DE PRÉDIOS E PROPRIOS						
Ref. 012915 7307 (EP) CONSTRUÇÃO DE CALÇÃO MULTIUSO NO CENTRO DE SAÚDE Nº 8 NA EQNP 5/7 ARE ESPECIAL A,B,C, E D ST P NORTE						
	9	44.90.51	0	100	240.000	
						240.000
10.122.0150.8502 ADMINISTRAÇÃO DE PESSOAL						
Ref. 001150 0668 ADMINISTRAÇÃO DE PESSOAL - AÇÃO EXECUTADA PELA FUNDAÇÃO HEMOCENTRO DE BRASÍLIA						
	1	31.90.11	0	100	6.300.000	
						6.300.000
10.122.0750.8504 CONCESSÃO DE BENEFÍCIOS A SERVIDORES						
Ref. 010749 6988 CONCESSÃO DE BENEFÍCIOS AOS SERVIDORES DA SECRETARIA DE SAÚDE						
	99	33.90.92	0	100	3.533.192	
						3.533.192
10.301.0214.1269 CONSTRUÇÃO DE CENTROS REGIONAIS DE MEDICINA NATURAL E PRÁTICAS INTEGRATIVAS DE SAÚDE						
Ref. 010737 0601 CONSTRUÇÃO DE CENTRO REGIONAL DE MEDICINA NATURAL E PRÁTICAS INTEGRATIVAS DE SAÚDE EM PLANALTINA						
	6	44.90.51	0	100	6.160	
						6.160
10.301.0214.1670 CONSTRUÇÃO DE POSTOS DE SAÚDE						
Ref. 003770 0001 CONSTRUÇÃO DE POSTOS DE SAÚDE NO DISTRITO FEDERAL - PROGRAMA SAÚDE EM FAMÍLIA (EPP)						
	99	44.90.51	0	100	2.066.911	
						2.066.911
10.301.0214.1670 CONSTRUÇÃO DE POSTOS DE SAÚDE						
Ref. 012917 7296 (EP) CONSTRUÇÃO DO LABORATÓRIO DO POSTO DE SAÚDE Nº II, GUARÁ II						
	10	44.90.51	0	100	100.000	
						100.000
10.301.0214.1670 CONSTRUÇÃO DE POSTOS DE SAÚDE						
Ref. 012918 7314 (EP) CONSTRUÇÃO DE POSTO DE SAÚDE NA QI 403 DO RECANTO DAS EMAS						
	15	44.90.51	0	100	100.000	
						100.000
10.301.0214.1670 CONSTRUÇÃO DE POSTOS DE SAÚDE						
Ref. 012919 7367 (EP) CONSTRUÇÃO DE POSTO DE SAÚDE NO AREAL						
	3	44.90.51	0	100	50.000	
						50.000
10.301.0214.1670 CONSTRUÇÃO DE POSTOS DE SAÚDE						
Ref. 012920 7316 (EP) CONSTRUÇÃO DE POSTO DE SAÚDE EM [illegible]						
	1	44.90.51	0	100	60.000	

329

ANEXO II — DESPESA — R$ 1,00

CREDITO SUPLEMENTAR - REMANEJAMENTO DE DOTAÇÕES — ORÇAMENTO SEGURIDADE SOCIAL

CANCELAMENTO

ANEXO AO DECRETO Nº — RECURSOS DE TODAS AS FONTES

ESPECIFICAÇÃO	REG	NATUREZA	IDOSO	FONTE	DETALHADO	TOTAL
						80.000
10.301.0214.1670 CONSTRUÇÃO DE POSTOS DE SAÚDE						
Ref. 012921 7317 (EP) CONSTRUÇÃO DE POSTO DE SAÚDE NA VILA SANTA ROSA EM TAGUATINGA - RA-III						
	3	44.90.51	0	100	80.000	
						80.000
10.301.0214.1670 CONSTRUÇÃO DE POSTOS DE SAÚDE						
Ref. 012922 7730 (EP) CONSTRUÇÃO DE POSTO DE SAÚDE NA COLÔNIA AGRÍCOLA SAMAMBAIA - TAGUATINGA - RA-III						
	3	44.90.51	0	100	80.000	
						80.000
10.301.0214.1670 CONSTRUÇÃO DE POSTOS DE SAÚDE						
Ref. 012925 7753 (EP) CONSTRUÇÃO DE POSTO DE SAÚDE NO BAIRRO AREAL - ÁGUAS CLARAS						
	20	44.90.51	0	100	50.000	
						50.000
10.301.0214.1670 CONSTRUÇÃO DE POSTOS DE SAÚDE						
Ref. 012926 7812 (EP) CONSTRUÇÃO DO LABORATÓRIO REGIONAL DE ANÁLISES CLÍNICAS NO CENTRO DE SAÚDE Nº II NO GUARÁ						
	10	44.90.51	0	100	20.000	
						20.000
10.301.0214.1670 CONSTRUÇÃO DE POSTOS DE SAÚDE						
Ref. 012927 7812 (EP) REFORMA DO POSTO DE SAÚDE DO SETOR HABITACIONAL LÚCIO COSTA NO GUARÁ						
	10	44.90.51	0	100	150.000	
						150.000
10.301.0214.1670 CONSTRUÇÃO DE POSTOS DE SAÚDE						
Ref. 012928 7816 (EP) CONSTRUÇÃO DE POSTO DE SAÚDE NO SETOR HABITACIONAL ÁGUA QUENTE						
	15	44.91.51	0	100	50.000	
						50.000

10.301.0214.1670 CONSTRUÇÃO DE POSTOS DE SAÚDE

Ref. 012929 7818 (EP) CONSTRUÇÃO DE POSTO DE SAÚDE PARA ATENDER AS QS 14, 16, 18 E CALB I

21	44.90.51	0	100	50.000	50.000

10.301.0214.3487 MELHORIA DAS ESTRUTURAS FÍSICAS DAS UNIDADES DA SECRETARIA DE ESTADO DE SAÚDE

Ref. 012931 7797 (EP) IMPLANTAÇÃO DE ENFERMARIA GERIÁTRICA EM HOSPITAIS

99	44.90.51	0	100	50.000	
99	44.90.52	0	100	50.000	100.000

10.301.0214.3487 MELHORIA DAS ESTRUTURAS FÍSICAS DAS UNIDADES DA SECRETARIA DE ESTADO DE SAÚDE

Ref. 012932 7796 (EP) REFORMA DO POSTO DE SAÚDE Nº 1 - [illegible]

[illegible]	44.90.51	0	100	500.000	[illegible]

10.301.0214.3487 MELHORIA DAS ESTRUTURAS FÍSICAS DAS UNIDADES DA SECRETARIA DE ESTADO DE SAÚDE

330

ANEXO II DESPESA R$ 1,00

CRÉDITO SUPLEMENTAR - REMANEJAMENTO DE DOTAÇÕES ORÇAMENTO SEGURIDADE SOCIAL

CANCELAMENTO

ANEXO AO DECRETO Nº RECURSOS DE TODAS AS FONTES

ESPECIFICAÇÃO	REG	NATUREZA	IDUSO	FONTE	DETALHADO	TOTAL
Ref. 012933 7819 (EP) REFORMA E AMPLIAÇÃO DO POSTO DE SAÚDE DA QN 07						
	21	44.90.51	0	100	50.000	50.000
10.301.0214.5047 CONSTRUÇÃO DE POSTO DE SAÚDE NO VALE DO AMANHECER EM PLANALTINA(EP)						
Ref. 012934 7247 (EP) CONSTRUÇÃO POSTO SAÚDE NO VALE DO AMANHECER						
	6	44.90.51	0	100	80.000	80.000
10.301.0214.5096 CONSTRUÇÃO DE CENTROS MULTIDISCIPLINARES DE ATENDIMENTO A HEMOFILICOS(EP)						
Ref. 011080 0001 CONSTRUÇÃO DE CENTROS MULTIDISCIPLINARES DE ATENDIMENTO A HEMOFILICOS (EPP)						
	99	44.90.51	0	100	12.833	12.833
10.301.2418.1853 CONSTRUÇÃO DE CENTROS DE ASSISTÊNCIA PSICOSOCIAL						
Ref. 010756 0003 CONSTRUÇÃO DE CENTRO DE ASSISTÊNCIA PSICOSOCIAL EM CEILÂNDIA						
	9	44.90.51	0	100	513.382	513.382
10.301.2418.1853 CONSTRUÇÃO DE CENTROS DE ASSISTÊNCIA PSICOSOCIAL						
Ref. 010759 0004 CONSTRUÇÃO DE CENTRO DE ASSISTÊNCIA PSICOSSOCIAL NO GAMA						
	2	44.90.51	0	100	513.382	513.382
10.301.2418.1853 CONSTRUÇÃO DE CENTROS DE ASSISTÊNCIA PSICOSOCIAL						
Ref. 010760 0005 CONSTRUÇÃO DE CENTRO DE ASSISTÊNCIA PSICOSSOCIAL NO RECANTO DAS EMAS						
	15	44.90.51	0	100	513.382	513.382
10.301.2418.1853 CONSTRUÇÃO DE CENTROS DE ASSISTÊNCIA PSICOSOCIAL						
Ref. 010884 0007 CONSTRUÇÃO DE RESIDÊNCIAS TERAPÊUTICAS NO DISTRITO FEDERAL						
	99	44.90.51	0	100	261.824	261.824
10.301.2418.1853 CONSTRUÇÃO DE CENTROS DE ASSISTÊNCIA PSICOSOCIAL						
Ref. 012937 7850 (EP) CONSTRUÇÃO DE CENTRO DE ATENÇÃO PSICOSOCIAL EM PLANALTINA						
	8	44.90.51	0	100	513.382	513.382
10.301.2418.1853 CONSTRUÇÃO DE CENTROS DE ASSISTÊNCIA PSICOSOCIAL						
Ref. 012938 7880 (EP) CONSTRUÇÃO DE CENTRO DE ATENÇÃO PSICOSOCIAL INFANTO-JUVENIL AO CONSUMO DE ALCOOL E DROGAS EM CEILÂNDIA						
	9	44.90.51	0	100	513.382	513.382
10.301.2506.2335 SAÚDE EM FAMÍLIA						
Ref. 010716 5974 SAÚDE EM FAMÍLIA						

331

ANEXO II DESPESA R$ 1,00

CRÉDITO SUPLEMENTAR - REMANEJAMENTO DE DOTAÇÕES ORÇAMENTO SEGURIDADE SOCIAL

CANCELAMENTO

ANEXO AO DECRETO Nº RECURSOS DE TODAS AS FONTES

ESPECIFICAÇÃO	REG	NATUREZA	IDUSO	FONTE	DETALHADO	TOTAL
	99	44.90.52	0	100	1.540.146	1.540.146
10.302.0214.1670 CONSTRUÇÃO DE POSTOS DE SAÚDE						
Ref. 007212 0831 CONSTRUÇÃO DE POSTO DE SAÚDE NA GRANJA DO TORTO (EPP)						
	1	44.90.51	0	100	256.690	256.690
10.302.0214.1670 CONSTRUÇÃO DE POSTOS DE SAÚDE						
Ref. 007215 0834 CONSTRUÇÃO DE POSTO DE SAÚDE NA QUADRA 115 NO RECANTO DAS EMAS (EPP)						
	15	44.90.51	0	100	256.690	256.690
10.302.0214.1670 CONSTRUÇÃO DE POSTOS DE SAÚDE						
Ref. 012942 7588 (EP) REFORMA DOS POSTOS DE SAÚDE Nºs 06 E 09 DO SETOR P.N.L.L						
	9	44.90.51	0	100	150.000	150.000
10.302.0214.1859 AMPLIAÇÃO DE HOSPITAL REGIONAL						
Ref. 012944 7642 (EP) AMPLIAÇÃO DO CENTRO DE SAÚDE DO RIACHO FUNDO I - RA XVII						
	17	44.90.51	0	100	70.000	70.000
[illegible] AMPLIAÇÃO DE HOSPITAL REGIONAL						
Ref. 012945 7608 (EP) AMPLIAÇÃO DO HOSPITAL DE BRAZLÂNDIA						
	4	44.90.51	0	100	150.000	150.000
10.302.0214.1859 AMPLIAÇÃO DE HOSPITAL REGIONAL						
Ref. 012946 7751 (EP) CONSTRUÇÃO DO BLOCO MATERNO-INFANTIL DO HOSPITAL REGIONAL DE TAGUATINGA						
	3	44.90.51	0	100	80.000	80.000
10.302.0214.5266 CONSTRUÇÃO DE CENTROS DE SAÚDE						
Ref. 012947 7046 (EP) AMPLIAÇÃO DO CENTRO DE SAÚDE DE SÃO SEBASTIÃO						
	14	44.90.51	0	100	50.000	50.000
10.302.0214.5266 CONSTRUÇÃO DE CENTROS DE SAÚDE						
Ref. 012948 7645 (EP) CONSTRUÇÃO DO CENTRO DE SAÚDE NA QUADRA QNR 03 DA REGIÃO ADMINISTRATIVA DE CEILÂNDIA - RA IX						
	9	44.90.51	0	100	126.000	[illegible]
10.302.0214.5307 CONSTRUÇÃO DE HOSPITAL REGIONAL						
Ref. 006292 [illegible] CONSTRUÇÃO DO HOSPITAL REGIONAL DE SANTA MARIA						
	14	44.90.51	0	100	2.964.248	[illegible]
[illegible] CONSTRUÇÃO DE HOSPITAL REGIONAL						
Ref. [illegible] [illegible]						
	[illegible]	[illegible]	[illegible]	[illegible]	[illegible]	[illegible]

332

ANEXO II DESPESA R$ 1,00

CRÉDITO SUPLEMENTAR - REMANEJAMENTO DE DOTAÇÕES ORÇAMENTO SEGURIDADE SOCIAL

CANCELAMENTO

ANEXO AO DECRETO Nº RECURSOS DE TODAS AS FONTES

ESPECIFICAÇÃO	REG	NATUREZA	IDUSO	FONTE	DETALHADO	TOTAL
10.302.0214.5307 CONSTRUÇÃO DE HOSPITAL REGIONAL						1.000.000
Ref. [illegible] [illegible] CONSTRUÇÃO DO HOSPITAL REGIONAL DE SÃO SEBASTIÃO						
	14	44.90.51	0	100	1.026.764	1.026.764
10.302.0214.5307 CONSTRUÇÃO DE HOSPITAL REGIONAL						
Ref. 011761 4065 CONSTRUÇÃO DE HOSPITAL REGIONAL NA REGIÃO DO ENTORNO						
	97	44.90.51	0	100	513.382	513.382
10.302.0214.5094 AMPLIAÇÃO E REFORMAS DOS HOSPITAIS REGIONAIS DO DF(EP)						
Ref. 012956 7350 (EP) CONSTRUÇÃO DE MATERNIDADE E CENTRO DE ESPECIALIDADES NO HRSAM						
	12	44.90.51	0	100	500.000	500.000
10.302.0400.5064 AQUISIÇÃO DE EQUIPAMENTOS DE EMERGÊNCIA PARA A REDE HOSPITALAR(EP)						
Ref. 011036 0001 AQUISIÇÃO DE EQUIPAMENTOS DE EMERGÊNCIA PARA A REDE HOSPITALAR (EPP)						
	99	44.90.52	0	100	1.025	1.025
10.302.0400.6051 AÇÕES BASICAS DE ATENDIMENTO AO DIABETICO						
Ref. 010667 0002 ASSISTÊNCIA INTEGRAL A SAÚDE DO DIABÉTICO						
	99	44.90.52	0	100	162.000	162.000
10.302.0800.5007 AQUISIÇÃO DE EQUIPAMENTOS PARA OS BANCOS DE LEITE MATERNO DO DISTRITO FEDERAL(EP)						
Ref. 011038 0001 AQUISIÇÃO DE EQUIPAMENTOS PARA OS BANCOS DE LEITE MATERNO DO DF (EPP)						
	99	44.90.52	0	100	7.700	7.700
10.302.2411.2551 ATENÇÃO INTEGRAL A SAÚDE DO IDOSO						
Ref. 010765 0002 ATENÇÃO INTEGRAL A SAÚDE DO IDOSO						
	99	44.90.52	0	100	35.936	35.936
10.302.2418.6053 ATENÇÃO A SAÚDE MENTAL						
Ref. [illegible] [illegible] DESENVOLVIMENTO DE AÇÕES PSICOSSOCIAIS						
	99	44.90.52	0	100	308.029	308.029
10.304.0690.3507 CONSTRUÇÃO DE INSPETORIAS DE SAÚDE						
Ref. 060270 0001 CONSTRUÇÃO DE UNIDADE DE VIGILÂNCIA EM SAÚDE NO DISTRITO FEDERAL						
	99	44.90.51	0	100	192.676	192.676
[illegible] AQUISIÇÃO DE GRADAS DE VIGILÂNCIA						
Ref. [illegible] [illegible] AQUISIÇÃO DE GRADAS DE VIGILÂNCIA SANITÁRIA						
	99	44.90.52	0	100	278.182	278.182
[illegible] [illegible] SAÚDE E CONTROLE DE ZOONOSES						

333

ANEXO II DESPESA R$ 1,00

CRÉDITO SUPLEMENTAR - REMANEJAMENTO DE DOTAÇÕES ORÇAMENTO SEGURIDADE SOCIAL

CANCELAMENTO

ANEXO AO DECRETO Nº RECURSOS DE TODAS AS FONTES

ESPECIFICAÇÃO	REG	NATUREZA	IDUSO	FONTE	DETALHADO	TOTAL
TRANSMISSÍVEIS						
Ref. 010698 0002 PREVENÇÃO E COMBATE AS DOENÇAS TRANSMISSÍVEIS						
	99	44.90.52	0	100	48.237	48.237
10.542.0650.7026 CONSTRUÇÃO DE UNIDADES PARA A VIGILÂNCIA E CONTROLE AMBIENTAL						
Ref. 060951 0001 CONSTRUÇÃO DE UNIDADE DE CONTROLE DE ZOONOSES EM CEILÂNDIA						
	9	44.90.51	0	100	359.366	359.366

ESPECIFICAÇÃO		REG	NATUREZA	IDUSO	FONTE	DETALHADO	TOTAL
220105.00001	24105 POLICIA CIVIL DO DISTRITO FEDERAL						120.000
08.244.0169.1951	CONSTRUÇÃO DE CRECHES COMUNITARIAS						
Ref. 012959	7627 (EP) CRECHE NA ESTRUTURA DA POLICIA CIVIL DO DF - NO DEPARTAMENTO DE POLICIA ESPECIALIZADA	22	44.90.51	0	100	120.000	
							120.000
440101.00001	44101 SECRETARIA DE ESTADO DE JUSTIÇA, DIREITOS HUMANOS E CIDADANIA						690.000
08.122.0100.2598	REALIZAÇÃO DE FORUNS, CONFERENCIAS E SEMINARIOS						
Ref. 012961	7574 (EP) REALIZAÇÃO DE FÓRUNS, CONFERENCIAS E SEMINÁRIOS DA JVENTUDE REFERENTE AO 1º EMPREGO NO DISTRITO FEDERAL	99	33.50.39	0	100	100.000	
							100.000
08.242.0208.6199	PROTEÇÃO SOCIAL BASICA						
Ref. 012962	7710 (EP) APOIO AOS PROJETOS DESENVOLVIDOS PELAS ASSOCIAÇÕES, FENEIS, APADA, ADSB E ASB	99	33.90.39	0	100	200.000	
							200.000
08.244.0169.1235	CONSTRUÇÃO DE CENTRO DE REFERENCIA DA ASSISTENCIA SOCIAL - CRAS						
Ref. 012963	7845 (EP) IMPLANTAÇÃO DO CENTRO INTERDISCIPLINAR DE ATENDIMENTO AS MULHERES VITIMA DE VIOLÊNCIA	99	33.90.39	0	100	100.000	
							100.000
08.244.0169.1951	CONSTRUÇÃO DE CRECHES COMUNITARIAS						
Ref. 012964	7664 (EP) CONSTRUÇÃO DE CRECHE NO CENTRO COMUNITARIO DE CEILÂNDIA E NO CORREGO DA ONÇA NO PARK WAY	99	44.90.51	0	100	50.000	
							50.000
08.421.1506.6194	PROTEÇÃO SOCIAL ESPECIAL DE MEDIA COMPLEXIDADE						
Ref. 012968	7882 (EP) PROTEÇÃO SOCIAL E ESPECIAL DE MEDIA COMPLEXIDADE	99	33.90.39	0	100	10.000	
							10.000
08.421.2466.1977	COORDENAÇÃO DA CAPTAÇÃO DE RECURSOS PARA O PROGRAMA DE DESENVOLVIMENTO SOCIAL						
Ref. 012971	7683 (EP) APOIO AO PROJ PALAVRA E MÃO DE MULHER LER ESCREVER PINTAR E BORDAR						

334

ANEXO II — DESPESA — R$ 1,00

CREDITO SUPLEMENTAR - REMANEJAMENTO DE DOTAÇÕES — ORÇAMENTO SEGURIDADE SOCIAL

CANCELAMENTO

ANEXO AO DECRETO Nº — RECURSOS DE TODAS AS FONTES

ESPECIFICAÇÃO		REG	NATUREZA	IDUSO	FONTE	DETALHADO	TOTAL
		99	33.90.36	0	100	40.000	
		99	33.90.39	0	100	40.000	
							80.000
08.422.1501.2593	PROTEÇÃO ÀS VITIMAS, TESTEMUNHAS E SEUS FAMILIARES - PROVITA						
Ref. 012972	7029 (EP) SUBSIDIAR O CENTRO DE APOIO AS VITIMAS DE CRIMES VIOLENTOS - CEAV	99	33.90.39	0	100	100.000	
							100.000
08.812.1900.2033	PROMOÇÃO DE ATIVIDADES DESPORTIVAS						
Ref. 012973	7073 (EP) ATIVIDADES DA CASA DE JUSTIÇA E CIDADANIA DE CEILÂNDIA	9	33.90.36	0	100	15.000	
		9	33.90.39	0	100	35.000	
							50.000
2008AC00709						TOTAL	36.476.619

(*) Prioridade LDO (**) Projeto em Andamento (***) Conservação de Patrimonio

(EP) Emendas Parlamentares ao PLOA (EPP) Emendas Parlamentares as Prioridades de PLDO

335

ANEXO III — DESPESA — R$ 1,00

CREDITO SUPLEMENTAR - REMANEJAMENTO DE DOTAÇÕES — ORÇAMENTO FISCAL

SUPLEMENTAÇÃO

ANEXO AO DECRETO Nº — RECURSOS DE TODAS AS FONTES

ESPECIFICAÇÃO		REG	NATUREZA	IDUSO	FONTE	DETALHADO	TOTAL
160101.00001	18101 SECRETARIA DE ESTADO DE EDUCAÇÃO						79.394.100
12.122.0100.8502	ADMINISTRAÇÃO DE PESSOAL						
Ref. 000168	0036 ADMINISTRAÇÃO DE PESSOAL - PROFISSIONAIS DA ADMINISTRAÇÃO GERAL DA SECRETARIA DE EDUCAÇÃO	99	31.90.11	0	100	4.500.000	
							4.500.000
12.361.0100.8502	ADMINISTRAÇÃO DE PESSOAL						
Ref. 010579	6977 ADMINISTRAÇÃO DE PESSOAL - PROFISSIONAIS DO ENSINO FUNDAMENTAL DA REDE PUBLICA DO DISTRITO FEDERAL	99	31.90.11	0	100	46.186.375	
		99	31.90.11	0	102	9.000.000	
		99	31.90.11	0	120	89.000	
							55.275.375
12.362.0100.8502	ADMINISTRAÇÃO DE PESSOAL						
Ref. 000170	0038 ADMINISTRAÇÃO DE PESSOAL - PROFISSIONAIS DO ENSINO MEDIO DA REDE PÚBLICA DO DISTRITO FEDERAL	99	31.90.11	0	100	12.568.404	
							12.568.404
12.363.0100.8502	ADMINISTRAÇÃO DE PESSOAL						
Ref. 000171	0039 ADMINISTRAÇÃO DE PESSOAL - PROFISSIONAIS DA EDUCAÇÃO PROFISSIONAL DA REDE PUBLICA DO DISTRITO FEDERAL	99	31.90.11	0	100	324.000	
							324.000
12.365.0100.8502	ADMINISTRAÇÃO DE PESSOAL						
Ref. 001850	0040 ADMINISTRAÇÃO DE PESSOAL - PROFISSIONAIS DA EDUCAÇÃO INFANTIL DA REDE PÚBLICA DO DISTRITO FEDERAL	99	31.90.11	0	100	6.726.321	
							6.726.321
160903.16903	18903 FUNDO DE MANUTENÇÃO E DESENVOLVIMENTO DA EDUCAÇÃO BÁSICA E VALORIZAÇÃO DOS PROFISSIONAIS DA EDUCAÇÃO - FUNDEB						40.260.363
12.361.0100.8502	ADMINISTRAÇÃO DE PESSOAL						
Ref. 000152	0015 ADMINISTRAÇÃO DE PESSOAL - PROFISSIONAIS DO ENSINO FUNDAMENTAL DA REDE PUBLICA DO DISTRITO FEDERAL	99	31.90.11	0	100	16.354.987	
							16.354.987
12.362.0100.8502	ADMINISTRAÇÃO DE PESSOAL						
Ref. 016583	6978 ADMINISTRAÇÃO DE PESSOAL - PROFISSIONAIS DO ENSINO MEDIO DA REDE PUBLICA DO DISTRITO FEDERAL	99	31.90.11	0	100	15.571.696	
							15.571.696
12.365.0100.8502	ADMINISTRAÇÃO DE PESSOAL						
Ref. 016585	6980 ADMINISTRAÇÃO DE PESSOAL - PROFISSIONAIS DA EDUCAÇÃO INFANTIL DA REDE PUBLICA DO DISTRITO FEDERAL	99	31.90.11	0	100	8.333.680	
							8.333.680

336

ANEXO III — DESPESA — R$ 1,00

CREDITO SUPLEMENTAR - REMANEJAMENTO DE DOTAÇÕES — ORÇAMENTO FISCAL

SUPLEMENTAÇÃO

ANEXO AO DECRETO Nº — RECURSOS DE TODAS AS FONTES

ESPECIFICAÇÃO	REG	NATUREZA	IDUSO	FONTE	DETALHADO	TOTAL
2008AC00709					TOTAL	119.654.463

(*) Prioridade LDO (**) Projeto em Andamento (***) Conservação de Patrimonio

(EP) Emendas Parlamentares ao PLOA (EPP) Emendas Parlamentares as Prioridades de PLDO

337

ANEXO IV — DESPESA — R$ 1,00

CREDITO SUPLEMENTAR - REMANEJAMENTO DE DOTAÇÕES — ORÇAMENTO SEGURIDADE SOCIAL

SUPLEMENTAÇÃO

ANEXO AO DECRETO Nº — RECURSOS DE TODAS AS FONTES

ESPECIFICAÇÃO		REG	NATUREZA	IDUSO	FONTE	DETALHADO	TOTAL
170901.17901	23901 FUNDO DE SAÚDE DO DISTRITO FEDERAL						62.804.000
10.122.0100.8502	ADMINISTRAÇÃO DE PESSOAL						
Ref. 000286	0050 ADMINISTRAÇÃO DE PESSOAL DA SECRETARIA DE SAÚDE	99	31.90.11	0	100	62.804.000	
							62.804.000
2008AC00709						TOTAL	62.804.000

(*) Prioridade LDO (**) Projeto em Andamento (***) Conservação de Patrimonio

(EP) Emendas Parlamentares ao PLOA (EPP) Emendas Parlamentares as Prioridades de PLDO

338

ANEXO I — DESPESA — R$ 1,00

CREDITO SUPLEMENTAR - REMANEJAMENTO DE DOTAÇÕES — ORÇAMENTO FISCAL

CANCELAMENTO

ANEXO AO DECRETO Nº — RECURSOS DE TODAS AS FONTES

ESPECIFICAÇÃO		REG	NATUREZA	IDUSO	FONTE	DETALHADO	TOTAL
	SET TRADICIONAL	4	44.90.51	0	100	30.000	
							30.000
15.451.0084.1110	EXECUÇÃO DE OBRAS DE URBANIZAÇÃO						
Ref. 012586	7169 (EP) IMPLANTAÇÃO DE ESTACIONAMENTO NA QUADRA 18 CONJUNTO "J" AREA ESPECIAL Nº 01 EM BURITIS IV, AO LADO DA IGREJA EVANGELICA ASSEMBLEIA DE DEUS	6	44.90.51	0	100	50.000	
							50.000
15.451.0084.1110	EXECUÇÃO DE OBRAS DE URBANIZAÇÃO						
Ref. 012588	7254 (EP) SUBSTITUIÇÃO PAVIMENTAÇÃO ASFALTICA QD 02 A 21 - SETOR OESTE GAMA	2	44.90.51	0	100	200.000	
							200.000
15.451.0084.1110	EXECUÇÃO DE OBRAS DE URBANIZAÇÃO						
Ref. 012589	7385 (EP) RECAPEAMENTO ASFALTICO NAS QUADRAS 03, 17, 20 E 22 DO PARK WAY	24	44.90.51	0	100	150.000	
							150.000
15.451.0084.1110	EXECUÇÃO DE OBRAS DE URBANIZAÇÃO						
Ref. 012590	7396 (EP) CONSTRUÇÃO DE CALÇADAS EM TODAS AS VIAS DO SETOR P- SUL - CEILÂNDIA	9	44.90.51	0	100	70.000	
							70.000
15.451.0084.1110	EXECUÇÃO DE OBRAS DE URBANIZAÇÃO						
Ref. 012591	7401 (EP) CONSTRUÇÃO DE ESTACIONAMENTO NO CANTEIRO CENTRAL VIA LESTE SUL	9	44.90.51	0	100	10.000	
							10.000
15.451.0084.1110	EXECUÇÃO DE OBRAS DE URBANIZAÇÃO						
Ref. 012592	7402 (EP) CONSTRUÇÃO DE ESTACIONAMENTO NO CANTEIRO CENTRAL AO LONGO DA VIA M-1-SUL	9	44.90.51	0	100	9.200	
							9.200
15.451.0084.1110	EXECUÇÃO DE OBRAS DE URBANIZAÇÃO						
Ref. 012593	7403 (EP) CONSTRUÇÃO DE ESTACIONAMENTO NO CANTEIRO CENTRAL AO LOGO DA M-2 SUL	9	44.90.51	0	100	5.000	
							5.000
15.451.0084.1110	EXECUÇÃO DE OBRAS DE URBANIZAÇÃO						
Ref. 012594	7405 (EP) CONSTRUÇÃO DE ESTACIONAMENTO DA IGREJA MARANATA NA EQNM 18/20	9	44.90.51	0	100	5.000	
							5.000
15.451.0084.1110	EXECUÇÃO DE OBRAS DE URBANIZAÇÃO						
Ref. 012595	7409 (EP) CONSTRUÇÃO DE CALÇADAS NA EQNP 01/5 SETOR P NORTE	9	44.90.51	0	100	21.300	
							21.300
15.451.0084.1110	EXECUÇÃO DE OBRAS DE URBANIZAÇÃO						
Ref. 012596	7410 (EP) CONSTRUÇÃO DE CALÇADA NA EQNP 05/09 - [illegible]						

339

GOVERNO DO DISTRITO FEDERAL

Quadro Detalhamento Despesa

Unidade Orçamentária 11103 REGIÃO ADMINISTRATIVA I - PLANO PILOTO — Exercício: 2008
Mês de Referência Novembro — PSIOO010
Posição em 24/11/2008

Natur.	Fonte	ID	Lei	Alteração	Contingenciado	Bloqueado	Despesa Autorizada	Empenhado	Disponível	Liquidado
Esfera 1 FISCAL Programa Trabalho 04 122 0100 8517.8217 MANUTENÇÃO DE SERVIÇOS ADMINISTRATIVOS GERAIS DA ADMINISTRAÇÃO REGIONAL DO PLANO PILOTO										
339014	100	0	2 758,00	0,00	0,00	0,00	2 758,00	0,00	2 758,00	[illegible]
339030	100	0	414 358,00	300 000,00 -	0,00	38 000,00	76 358,00	75 430,20	[illegible]	[illegible]
339033	100	0	2 758,00	0,00	0,00	0,00	2 758,00	0,00	[illegible]	[illegible]
339036	100	0	11 043,00	0,00	0,00	0,00	11 043,00	0,00	11 043,00	[illegible]
339039	100	0	2 395 507,00	490 000,00	0,00	75 000,00	2 810 507,00	2 789 673,13	[illegible]	[illegible]
339139	100	0	158 675,00	73 000,00 -	0,00	85 000,00	675,00	0,00	675,00	[illegible]
449052	100	0	210 251,00	100 000,00 -	0,00	65 000,00	45 251,00	44 750,00	[illegible]	[illegible]
449052	120	0	235 500,00	0,00	0,00	0,00	235 500,00	72 360,00	[illegible]	[illegible]
SUBTOTAL			3 430 846,00	17.000,00	0,00	263.000,00	3.164 848,00	2 982 163,33	202 684,67	2 360 758,39
Esfera 1 FISCAL Programa Trabalho 04 421.1501 2420.0005 MANUTENÇÃO DO PROGRAMA REINTEGRA CIDADÃO NO PLANO PILOTO										
339139	100	0	0,00	260 000,00	0,00	10 000,00	250 000,00	250 000,00	0,00	195 376,24
SUBTOTAL			0,00	260.000,00	0,00	10.000,00	250.000,00	250.000,00	0,00	195 376,24
Esfera 1 FISCAL Programa Trabalho 13 392 1300 2007 6215 PROMOÇÃO DAS FESTAS JUNINA, NATALINA E FESTA DAS CRIANÇAS DA VILA PLANALTO										
339030	100	0	3 448,00	0,00	0,00	0,00	3 448,00	0,00	3 448,00	[illegible]
339039	100	0	17 255,00	0,00	0,00	0,00	17 255,00	0,00	17 255,00	[illegible]
SUBTOTAL			20.703,00	0,00	0,00	0,00	20 703,00	0,00	20 703,00	0,00
Esfera 1 FISCAL Programa Trabalho 13 392 1300 2007 6225 PROMOÇÃO DE ATIVIDADES CULTURAIS NO PLANO PILOTO										
339030	100	0	22 088,00	0,00	0,00	0,00	22 088,00	0,00	22 088,00	[illegible]
339031	100	0	6 900,00	0,00	0,00	0,00	6 900,00	0,00	6 900,00	[illegible]
339036	100	0	10 352,00	0,00	0,00	0,00	10 352,00	0,00	10 352,00	[illegible]
339039	100	0	120 803,00	0,00	0,00	0,00	120 803,00	95 807,20	[illegible]	[illegible]
SUBTOTAL			160.143,00	0,00	0,00	0,00	160.143,00	95 807,20	64 335,80	56.810,00
Esfera 1 FISCAL Programa Trabalho 13 392 1300 5483 7581 (EP) APOIO ÀS FESTAS DA MITRA ARQUIDIOCESANA DE BRASÍLIA										
335039	100	0	50 000,00	0,00	0,00	50 000,00	0,00	0,00	0,00	[illegible]
SUBTOTAL			50.000,00	0,00	0,00	50 000,00	0,00	0,00	0,00	0,00
Esfera 1 FISCAL Programa Trabalho 13 392 1300 5483 7582 (EP) APOIO ÀS FESTAS DA MITRA ARQUIDIOCESANA DE BRASÍLIA - HALLEL										
335039	100	0	40 000,00	0,00	0,00	40.000,00	0,00	0,00	0,00	0,00
SUBTOTAL			40.000,00	0,00	0,00	40.000,00	0,00	0,00	0,00	0,00
Esfera 1 FISCAL Programa Trabalho 13 392 1300 6324 7438 (EP) APOIO AO EVENTO CULTURAL ARQUIDIOCESANO DE BRASÍLIA - SENÁCULOS MARIANO										
335039	100	0	50 000,00	0,00	0,00	50 000,00	0,00	0,00	0,00	[illegible]
SUBTOTAL			50.000,00	0,00	0,00	50.000,00	0,00	0,00	0,00	0,00

Página: 1 — (*) Prioridade LDO (**) Projeto em Andamento (***) Conservação de Patrimônio — (EPP) Emendas Parlamentares às Prioridades de PLDO (EP) Emendas Parlamentares ao PLOA — Emitido por: LUCILENE

340

GOVERNO DO DISTRITO FEDERAL

Quadro Detalhamento Despesa

Unidade Orçamentária 11103 REGIÃO ADMINISTRATIVA I - PLANO PILOTO — Exercício: 2008
Mês de Referência Novembro — PSIOO010
Posição em 24/11/2008

Natur.	Fonte	ID	Lei	Alteração	Contingenciado	Bloqueado	Despesa Autorizada	Empenhado	Disponível	Liquidado
Esfera 1 FISCAL Programa Trabalho 13 392 1300 6324 7441 (EP) APOIO À REALIZAÇÃO DO EVENTO CULTURAL RELIGIOSO HALLEL BRASÍLIA										
335039	100	0	200 000,00	0,00	0,00	200.000,00	0,00	0,00	0,00	[illegible]
SUBTOTAL			200.000,00	0,00	0,00	200.000,00	0,00	0,00	0,00	0,00
Esfera 1 FISCAL Programa Trabalho 13 392 1300 6324 7442 (EP) APOIO ÀS FESTAS DA MITRA ARQUIDIOCESANA DE BRASÍLIA										
335039	100	0	300 000,00	0,00	0,00	300 000,00	0,00	0,00	0,00	0,00
SUBTOTAL			300.000,00	0,00	0,00	300.000,00	0,00	0,00	0,00	0,00
Esfera 1 FISCAL Programa Trabalho 13 392 1300 6324 7889 APOIO À REALIZAÇÃO DA FESTIVIDADE CULTURAL RELIGIOSA SÃO MIGUEL ARCANJO										
339039	100	0	0,00	30 000,00	0,00	0,00	30 000,00	0,00	30 000,00	0,00
SUBTOTAL			0,00	30.000,00	0,00	0,00	30 000,00	0,00	30 000,00	0,00
Esfera 1 FISCAL Programa Trabalho 13 392 1300 9072 6228 APOIO À ARTE E À CULTURA NO PLANO PILOTO										
339030	100	0	20 708,00	0,00	0,00	0,00	20 708,00	0,00	20 708,00	0,00
339039	100	0	27 610,00	0,00	0,00	0,00	27.610,00	11 787,00	15 824,00	10 604,00
SUBTOTAL			48.318,00	0,00	0,00	0,00	48 318,00	11.742,00	36.536,00	10 604,00
Esfera 1 FISCAL Programa Trabalho 13 392 3000 7455 0001 (*) INCENTIVO À PARTICIPAÇÃO POPULAR NO PLANO PILOTO (EPP)										
339030	100	0	146 345,00	100.000,00 -	0,00	0,00	46 345,00	0,00	46 345,00	0,00
339039	100	0	241 610,00	200.000,00 -	0,00	0,00	41 610,00	0,00	41 610,00	0,00
SUBTOTAL			387.955,00	300.000,00 -	0,00	0,00	87.955,00	0,00	87 955,00	0,00
Esfera 1 FISCAL Programa Trabalho 15 451 0084 1110 8219 (*) EXECUÇÃO DE OBRAS DE URBANIZAÇÃO NO PLANO PILOTO (EPP)										
449051	100	0	1 055 359,00	309 441,00	0,00	0,00	1 364 800,00	748 830,09	615 969,91	238 098,29
449051	120	0	1 220 000,00	0,00	0,00	0,00	1 220 000,00	346 955,03	873 044,97	10 146,98
SUBTOTAL			2.275 359,00	309.441,00	0,00	0,00	2 584 800,00	1.095.785,12	1.489.014,88	248.245,06
Esfera 1 FISCAL Programa Trabalho 15 451 0084 1110 6232 (*) EXECUÇÃO DE OBRAS DE URBANIZAÇÃO NO PLANO PILOTO (EPP)										
449051	100	0	41 069,00	0,00	0,00	0,00	41 069,00	0,00	41 069,00	0,00
449051	120	0	50.000,00	0,00	0,00	0,00	50 000,00	0,00	50 000,00	0,00
SUBTOTAL			91 069,00	0,00	0,00	0,00	91.069,00	0,00	91.069,00	0,00
Esfera 1 FISCAL Programa Trabalho 15 451 1315 3548 6224 (*) EXECUÇÃO DE OBRAS DO PROGRAMA ACESSIBILIDADE DIREITO DE TODOS NA ADMINISTRAÇÃO REGIONAL DO PLANO PILOTO (EPP)										
449051	120	0	400 000,00	0,00	0,00	0,00	400 000,00	270 359,26	129 640,74	270 359,26
SUBTOTAL			400 000,00	0,00	0,00	0,00	400.000,00	270.359,26	129.640,74	270 359,26
Esfera 1 FISCAL Programa Trabalho 15.451.3000 1984 6223 CONSTRUÇÃO DO EDIFÍCIO SEDE DA REGIÃO ADMINISTRATIVA DO PLANO PILOTO										
449051	120	0	500.000,00	0,00	0,00	0,00	500 000,00	0,00	500 000,00	0,00
SUBTOTAL			500.000,00	0,00	0,00	0,00	500.000,00	0,00	500.000,00	0,00
Esfera 1 FISCAL Programa Trabalho [illegible] (***) MANUTENÇÃO DE ÁREAS URBANIZADAS E AJARDINADAS NO PLANO PILOTO										

Página: 2 — (*) Prioridade LDO (**) Projeto em Andamento (***) Conservação de Patrimônio — (EPP) Emendas Parlamentares às Prioridades de PLDO (EP) Emendas Parlamentares ao PLOA — Emitido por: LUCILENE

341

GOVERNO DO DISTRITO FEDERAL

Quadro Detalhamento Despesa

Unidade Orçamentária 11103 REGIÃO ADMINISTRATIVA I - PLANO PILOTO — Exercício: 2008
Mês de Referência Novembro — PSIOO010
Posição em 24/11/2008

Natur.	Fonte	ID	Lei	Alteração	Contingenciado	Bloqueado	Despesa Autorizada	Empenhado	Disponível	Liquidado
339030	100	0	566 060,00	45 000,00 -	0,00	146 000,00	375 060,00	374 669,15	390,85	124 454,76
339030	111	0	95 000,00	0,00	0,00	0,00	95 000,00	11 700,00	83 300,00	11 700,00
339039	100	0	15.875,00	45.000,00	0,00	0,00	60 875,00	0,00	60 875,00	0,00
SUBTOTAL			676 935,00	0,00	0,00	146.000,00	530.935,00	386.369,15	144.565,85	136 154,26
Esfera 1 FISCAL Programa Trabalho 18 543 4400 5122 0001 (*) IMPLANTAÇÃO DO PARQUE BURLE MARX NO PLANO PILOTO (EPP)										
449051	100	0	1 025,00	0,00	0,00	0,00	1 025,00	0,00	1 025,00	0,00
SUBTOTAL			1.025,00	0,00	0,00	0,00	1.025,00	0,00	1.025,00	0,00
Esfera 1 FISCAL Programa Trabalho 25 451 3100 1836 6216 AMPLIAÇÃO DO SISTEMA DE ILUMINAÇÃO NO PLANO PILOTO										
449051	100	0	70 641,00	0,00	0,00	0,00	70 641,00	0,00	70 641,00	0,00
449051	120	0	150 000,00	0,00	0,00	0,00	150 000,00	0,00	150 000,00	0,00
SUBTOTAL			220.641,00	0,00	0,00	0,00	220 641,00	0,00	220.641,00	0,00
Esfera 1 FISCAL Programa Trabalho 27.812.1900.8073 [illegible] APOIO AO ESPORTE, EDUCAÇÃO FÍSICA E LAZER NO PLANO PILOTO										
339030	100	0	103 546,00	0,00	0,00	70 000,00	33 546,00	33 305,58	740,42	16 739,03
339039	100	0	172 579,00	100 000,00 -	0,00	0,00	72.579,00	15 300,00	57 279,00	15 300,00
SUBTOTAL			276.125,00	100.000,00 -	0,00	70.000,00	106.125,00	48.605,58	57 519,42	32.039,03
Esfera 1 FISCAL Programa Trabalho 27 812 4000 2033.6214 APOIO ÀS ATIVIDADES DO CLUBE VIZINHANÇA DA VILA PLANALTO										
339036	100	0	6 900,00	0,00	0,00	0,00	6 900,00	0,00	6 900,00	0,00
339031	100	0	3 448,00	0,00	0,00	0,00	3 448,00	0,00	3 448,00	0,00
339039	100	0	13.804,00	0,00	0,00	0,00	13 804,00	0,00	13 804,00	0,00
SUBTOTAL			24.152,00	0,00	0,00	0,00	24.152,00	0,00	24.152,00	0,00
Esfera 1 FISCAL Programa Trabalho 27.812.[illegible] PROMOÇÃO DE ATIVIDADES DESPORTIVAS NO PLANO PILOTO										
339030	100	0	41 417,00	0,00	0,00	41 000,00	417,00	0,00	417,00	0,00
339031	100	0	31.062,00	0,00	0,00	17 000,00	14 062,00	13 265,00	797,00	13 265,00
339039	100	0	48 320,00	0,00	0,00	30 000,00	18 320,00	18 180,00	140,00	18 180,00
SUBTOTAL			120.799,00	0,00	0,00	88.000,00	32.799,00	31.445,00	1 354,00	31.445,00
Esfera 1 FISCAL Programa Trabalho 27 813.4000 8073.6220 APOIO AO ESPORTE, EDUCAÇÃO FÍSICA E LAZER NO PLANO PILOTO										
339030	100	0	89 740,00	80 000,00	0,00	0,00	9 740,00	0,00	9 740,00	0,00
339039	100	0	39.346,00	0,00	0,00	13.800,00	25 546,00	25 410,00	35,00	6 500,00
SUBTOTAL			129.086,00	80.000,00	0,00	13.800,00	35.286,00	25.510,00	9.776,00	6.500,00
Esfera 1 FISCAL Programa Trabalho 28 846 0001 9050.6221 RESSARCIMENTOS, INDENIZAÇÕES E RESTITUIÇÕES DA ADMINISTRAÇÃO REGIONAL DO PLANO PILOTO										
339093	100	0	3 448,00	73 000,00	0,00	0,00	76 448,00	69 677,09	6 770,91	69 677,09
SUBTOTAL			3.448,00	73.000,00	0,00	0,00	76.448,00	69 677,09	6.770,91	69 677,09
Esfera 2 SEGURID Programa Trabalho 10 302 0214 1870 3686 (*) REFORMA DOS POSTOS DE SAÚDE NO PLANO PILOTO (EPP)										

Página: 3 — (*) Prioridade LDO (**) Projeto em Andamento (***) Conservação de Patrimônio — (EPP) Emendas Parlamentares às Prioridades de PLDO (EP) Emendas Parlamentares ao PLOA — Emitido por: LUCILENE

342

GOVERNO DO DISTRITO FEDERAL

Quadro Detalhamento Despesa

Unidade Orçamentária 11104 REGIÃO ADMINISTRATIVA II - GAMA — Exercício: 2008
Mês de Referência Novembro — PSIOO010
Posição em 24/11/2008

Natur.	Fonte	ID	Lei	Alteração	Contingenciado	Bloqueado	Despesa Autorizada	Empenhado	Disponível	Liquidado
339039	100	0	50 000,00	0,00	0,00	0,00	50 000,00	0,00	50 000,00	[illegible]
SUBTOTAL			50.000,00	0,00	0,00	0,00	50.000,00	0,00	50.000,00	0,00
Esfera 1 FISCAL Programa Trabalho 14 392 1300 9072.7451 (EP) REALIZAÇÃO DE OFICINAS DE ARTE, CULTURA E PRESERVAÇÃO DO MEIO AMBIENTE										
335039	100	0	30 000,00	30 000,00 -	0,00	0,00	0,00	0,00	0,00	[illegible]
339039	100	0	0,00	30 000,00	0,00	0,00	30 000,00	0,00	30 000,00	[illegible]
SUBTOTAL			30.000,00	0,00	0,00	0,00	30.000,00	0,00	30.000,00	0,00
Esfera 1 FISCAL Programa Trabalho 15 451 0084 1101 6265 DUPLICAÇÃO DA AVENIDA PAULO HUNGRIA										
449051	100	0	8 042,00	0,00	0,00	0,00	8 042,00	0,00	8 042,00	[illegible]
SUBTOTAL			8.042,00	0,00	0,00	0,00	8.042,00	0,00	8 042,00	0,00
Esfera 1 FISCAL Programa Trabalho 15 451 0084 1101 6266 DUPLICAÇÃO DA AVENIDA JK										
449051	100	0	8 213,00	0,00	0,00	0,00	8 213,00	0,00	8 213,00	[illegible]
SUBTOTAL			8.213,00	0,00	0,00	0,00	8.213,00	0,00	8 213,00	0,00
Esfera 1 FISCAL Programa Trabalho [illegible] PAVIMENTAÇÃO ASFÁLTICA NOS SETORES LESTE, OESTE, SUL, NORTE E INDUSTRIAL DO GAMA										
449051	100	0	192 924,00	0,00	0,00	192 000,00	924,00	0,00	924,00	[illegible]
449051	120	0	80 000,00	0,00	0,00	0,00	80.000,00	0,00	80 000,00	[illegible]
SUBTOTAL			272.924,00	0,00	0,00	192.000,00	80.924,00	0,00	80.924,00	0,00
Esfera 1 FISCAL Programa Trabalho 15 451.0084 1101 6909 CONSTRUÇÃO DE ESTACIONAMENTOS NOS SETORES LESTE, OESTE, SUL, NORTE, CENTRAL E INDUSTRIAL DO GAMA										
449051	100	0	61 605,00	0,00	0,00	0,00	61 605,00	0,00	61 605,00	[illegible]
449051	120	0	50 000,00	0,00	0,00	0,00	50.000,00	0,00	50 000,00	[illegible]
SUBTOTAL			111.605,00	0,00	0,00	0,00	111.605,00	0,00	111.605,00	0,00
Esfera 1 FISCAL Programa Trabalho 15.451.0084 1110.6241 EXECUÇÃO DE OBRAS DE URBANIZAÇÃO NO GAMA										
449051	100	0	372 371,00	21 743,00	0,00	160 231,00	233 883,00	183 761,67	50 121,33	[illegible]
449051	120	0	29 000,00	0,00	0,00	0,00	29 000,00	0,00	29 000,00	[illegible]
SUBTOTAL			401.371,00	21.743,00	0,00	160.231,00	262.883,00	183.761,67	79 121,33	64.396,61
Esfera 1 FISCAL Programa Trabalho 15.451 0084 1110 6957 CONSTRUÇÃO DE BOCAS DE LOBO E ÁGUAS PLUVIAIS NOS SETORES LESTE, OESTE E SUL DO GAMA										
449051	120	0	25 000,00	0,00	0,00	0,00	25 000,00	0,00	25 000,00	[illegible]
SUBTOTAL			25.000,00	0,00	0,00	0,00	25.000,00	0,00	25 000,00	0,00
Esfera 1 FISCAL Programa Trabalho 15 451 0084.1110 6959 REFORMA DE PARQUES INFANTIS NOS SETORES LESTE E OESTE DO GAMA										
449051	120	0	8 417,00	0,00	0,00	0,00	8.417,00	0,00	8 417,00	[illegible]
SUBTOTAL			8.417,00	0,00	0,00	0,00	8.417,00	0,00	8.417,00	0,00
Esfera 1 FISCAL Programa Trabalho 15.451.0084 1110.7292 (EP) URBANIZAÇÃO ÁREAS PÚBLICAS NAS QDS 17/48-ST LESTE, QDS 13 15/18-ST LESTE E QDS 14/50-ST LESTE										
449051	100	0	150 000,00	0,00	0,00	150 000,00	0,00	0,00	0,00	[illegible]
SUBTOTAL			150.000,00	0,00	0,00	150.000,00	0,00	0,00	0,00	0,00

Página: 3 — (*) Prioridade LDO (**) Projeto em Andamento (***) Conservação de Patrimônio — (EPP) Emendas Parlamentares às Prioridades de PLDO (EP) Emendas Parlamentares ao PLOA — Emitido por: LUCILENE

343

GOVERNO DO DISTRITO FEDERAL

Quadro Detalhamento Despesa

Unidade Orçamentária 11104 REGIÃO ADMINISTRATIVA II - GAMA — Exercício: 2008
Mês de Referência Novembro — PSIOO010
Posição em 24/11/2008

Natur.	Fonte	ID	Lei	Alteração	Contingenciado	Bloqueado	Despesa Autorizada	Empenhado	Disponível	Liquidado
Esfera 1 FISCAL Programa Trabalho 15 451 [illegible] 1110 7253 (EP) REFORMA DO PARQUE INFANTIL DA PRAÇA LOURIVAL BANDEIRA [illegible]										
449051	100	0	150 000,00	30 000,00	0,00	120 000,00	0,00	0,00	[illegible]	[illegible]
SUBTOTAL			150.000,00	30.000,00	0,00	120.000,00	0,00	0,00	0,00	0,00
Esfera 1 FISCAL Programa Trabalho 15 451 [illegible] 1110 7288 (EP) CONSTRUÇÃO ESTACIONAMENTOS NA AVENIDA DOS PIONEIROS, SETOR SUL										
449051	100	0	120 000,00	0,00	0,00	120 000,00	0,00	0,00	[illegible]	[illegible]
SUBTOTAL			120.000,00	0,00	0,00	120.000,00	0,00	0,00	0,00	0,00
Esfera 1 FISCAL Programa Trabalho 15 451 0084 1950 6271 CONSTRUÇÃO DE PRAÇA PÚBLICA NO GAMA										
449051	100	0	3 284,00	0,00	0,00	0,00	3 284,00	0,00	3 284,00	[illegible]
449051	120	0	2 000,00	0,00	0,00	0,00	2 000,00	0,00	[illegible]	[illegible]
SUBTOTAL			5.284,00	0,00	0,00	0,00	5.284,00	0,00	5 284,00	0,00
Esfera 1 FISCAL Programa Trabalho 15 451 0084 3902 6317 (***) RECUPERAÇÃO DE PRAÇAS PÚBLICAS NOS SETORES LESTE, OESTE E NORTE DO GAMA										
449051	120	0	10 000,00	0,00	0,00	0,00	10 000,00	0,00	[illegible]	[illegible]
SUBTOTAL			10.000,00	0,00	0,00	0,00	10.000,00	0,00	10.000,00	0,00
Esfera 1 FISCAL Programa Trabalho 15 451 0100 5762 6263 CONSTRUÇÃO DE RESTAURANTE COMUNITÁRIO NO GAMA										
449051	100	0	4 105,00	0,00	0,00	0,00	4 105,00	0,00	[illegible]	[illegible]
SUBTOTAL			4 105,00	0,00	0,00	0,00	4 105,00	0,00	4 105,00	0,00
Esfera 1 FISCAL Programa Trabalho 15 451 0300 1951 6290 CONSTRUÇÃO DE CRECHES COMUNITÁRIAS NO GAMA										
449051	100	0	104 105,00	0,00	0,00	0,00	104 105,00	0,00	[illegible]	[illegible]
SUBTOTAL			104 105,00	0,00	0,00	0,00	104 105,00	0,00	104 105,00	0,00
Esfera 1 FISCAL Programa Trabalho 15 451 1315 3500 6240 EXECUÇÃO DE OBRAS DO PROGRAMA ACESSIBILIDADE DIREITO DE TODOS NA ADMINISTRAÇÃO REGIONAL DO GAMA										
449051	100	0	4 105,00	0,00	0,00	0,00	4 105,00	0,00	[illegible]	[illegible]
SUBTOTAL			4 105,00	0,00	0,00	0,00	4 105,00	0,00	4 105,00	0,00
Esfera 1 FISCAL Programa Trabalho 15 451 1315 3546 6254 PROJETO DE REVITALIZAÇÃO DO SETOR CENTRAL DO GAMA										
449051	100	0	3 284,00	0,00	0,00	0,00	3 284,00	0,00	[illegible]	[illegible]
449051	120	0	2 000,00	0,00	0,00	0,00	2 000,00	0,00	[illegible]	[illegible]
SUBTOTAL			5 284,00	0,00	0,00	0,00	5.284,00	0,00	5 284,00	0,00
Esfera 1 FISCAL Programa Trabalho 15 451 2800 3899 6252 REFORMA DO TERMINAL RODOVIÁRIO DO GAMA										
449051	100	0	4 105,00	0,00	0,00	0,00	4 105,00	0,00	[illegible]	[illegible]
SUBTOTAL			4.105,00	0,00	0,00	0,00	4.105,00	0,00	4 105,00	0,00
Esfera 1 FISCAL Programa Trabalho 15 451 3000 1650 0001 CONSTRUÇÃO DE HELIPONTO NO GAMA										
449051	100	0	61 605,00	0,00	0,00	0,00	61 605,00	0,00	[illegible]	[illegible]
SUBTOTAL			61 605,00	0,00	0,00	0,00	61.605,00	0,00	61 605,00	0,00
Esfera 1 FISCAL Programa Trabalho 15 451 3000 3247 7383 (EP) REFORMA DE FEIRAS - IMPLANTAÇÃO DA COBERTURA DA FEIRA DOS GOIANOS NO GAMA										

Página 4 — (*) Prioridade LDO (**) Projeto em Andamento (***) Conservação de Patrimônio — (EPP) Emendas Parlamentares às Prioridades de PLDO (EP) Emendas Parlamentares ao PLOA — Emitido por: LUCILENE

344

GOVERNO DO DISTRITO FEDERAL

Quadro Detalhamento Despesa

Unidade Orçamentária 11104 REGIÃO ADMINISTRATIVA II - GAMA — Exercício: 2008
Mês de Referência Novembro — PSIOO010
Posição em 24/11/2008

Natur.	Fonte	ID	Lei	Alteração	Contingenciado	Bloqueado	Despesa Autorizada	Empenhado	Disponível	Liquidado
449051	100	0	50 000,00	0,00	0,00	0,00	50 000,00	0,00	50 000,00	[illegible]
SUBTOTAL			50 000,00	0,00	0,00	0,00	50 000,00	0,00	50 000,00	0,00
Esfera 1 FISCAL Programa Trabalho 15 451 3000 3903 6239 REFORMA DE PRÉDIOS E PRÓPRIOS DA ADMINISTRAÇÃO REGIONAL DO GAMA										
339030	100	0	55 223,00	55 222,00 -	0,00	0,00	1,00	0,00	[illegible]	[illegible]
339030	120	0	20 000,00	10 000,00	0,00	0,00	10 000,00	3 325,72	6 674,28	[illegible]
339036	100	0	6 500,00	6 499,00	0,00	0,00	1,00	0,00	1,00	[illegible]
339039	100	0	34 514,00	34 500,00	0,00	0,00	14,00	0,00	14,00	[illegible]
339039	120	0	0,00	10 000,00	0,00	0,00	10 000,00	0,00	10 000,00	[illegible]
449051	100	0	0,00	150 000,00	0,00	0,00	150 000,00	0,00	150 000,00	[illegible]
449051	120	0	15 000,00	0,00	0,00	0,00	[illegible]	0,00	[illegible]	[illegible]
SUBTOTAL			131 637,00	53.379,00	0,00	0,00	185 016,00	3 325,72	181 690,28	3 325,72
Esfera 1 FISCAL Programa Trabalho 15 451 3000 3803 7870 (EP) REFORMA DA BIBLIOTECA MACHADO DE ASSIS										
449051	100	0	50 000,00	20 000,00	0,00	70 000,00	0,00	0,00	0,00	0,00
SUBTOTAL			50.000,00	20.000,00	0,00	70 000,00	0,00	0,00	0,00	0,00
Esfera 1 FISCAL Programa Trabalho 15 451 3100 5070 0001 (*) ILUMINAÇÃO CAMPOS DE FUTEBOL AMADOR NO GAMA (EPP)										
339039	100	0	1 953,00	0,00	0,00	0,00	1 953,00	0,00	1 953,00	[illegible]
SUBTOTAL			1.953,00	0,00	0,00	0,00	1.953,00	0,00	1 953,00	0,00
Esfera 1 FISCAL Programa Trabalho 15 451 4000 5474 5243 REFORMA DE GINÁSIO DE ESPORTE DA ÁREA ESPECIAL S/N SETOR CENTRAL DO GAMA										
449051	100	0	4 105,00	0,00	0,00	0,00	4 105,00	0,00	4 105,00	[illegible]
SUBTOTAL			4 105,00	0,00	0,00	0,00	4.105,00	0,00	4 105,00	0,00
Esfera 1 FISCAL Programa Trabalho 15 452 0084 1101 6908 (EP) PAVIMENTAÇÃO ASFÁLTICA NOS SETORES LESTE, OESTE, SUL, NORTE E INDUSTRIAL DO GAMA										
449051	100	0	20 000,00	0,00	0,00	0,00	20 000,00	0,00	[illegible]	[illegible]
SUBTOTAL			20.000,00	0,00	0,00	0,00	20.000,00	0,00	20 000,00	0,00
Esfera 1 FISCAL Programa Trabalho 15 452 0084 5100 0001 (*) URBANIZAÇÃO DO SETOR DE MÚLTIPLAS ATIVIDADES DO GAMA (PRÓ-DF GAMA (EPP))										
449051	100	0	1 025,00	0,00	0,00	0,00	1 025,00	0,00	1 025,00	[illegible]
SUBTOTAL			1.025,00	0,00	0,00	0,00	1.025,00	0,00	1 025,00	0,00
Esfera 1 FISCAL Programa Trabalho 15 452 0084 5163 0002 (*) IMPLANTAÇÃO DE OBRAS DE INFRA-ESTRUTURA E URBANIZAÇÃO DA REGIÃO DE PONTE ALTA NORTE NO GAMA (EPP)										
449051	100	0	1 025,00	0,00	0,00	0,00	1 025,00	0,00	1 025,00	[illegible]
SUBTOTAL			1.025,00	0,00	0,00	0,00	1.025,00	0,00	1 025,00	0,00
Esfera 1 FISCAL Programa Trabalho 15 452 0084 5164 0001 (*) IMPLANTAÇÃO DAS AÇÕES DO PLANO DIRETOR DO GAMA (EPP)										
449051	100	0	1 025,00	0,00	0,00	0,00	1 025,00	0,00	1 025,00	[illegible]
SUBTOTAL			1.025,00	0,00	0,00	0,00	1.025,00	0,00	1 025,00	0,00
Esfera 1 FISCAL Programa Trabalho 15 452 0500 3489 3441 (***) RECUPERAÇÃO DE ÁREAS DEGRADADAS NO GAMA										

Página 5 — (*) Prioridade LDO (**) Projeto em Andamento (***) Conservação de Patrimônio — (EPP) Emendas Parlamentares às Prioridades de PLDO (EP) Emendas Parlamentares ao PLOA — Emitido por: LUCILENE

345

GOVERNO DO DISTRITO FEDERAL

Quadro Detalhamento Despesa

Unidade Orçamentária 11104 REGIÃO ADMINISTRATIVA II - GAMA — Exercício: 2008
Mês de Referência Novembro — PSIOO010
Posição em 24/11/2008

Natur.	Fonte	ID	Lei	Alteração	Contingenciado	Bloqueado	Despesa Autorizada	Empenhado	Disponível	Liquidado
449051	100	0	3 284,00	0,00	0,00	0,00	3 284,00	0,00	[illegible]	[illegible]
449051	120	0	2 000,00	0,00	0,00	0,00	2 000,00	0,00	[illegible]	[illegible]
SUBTOTAL			5.284,00	0,00	0,00	0,00	5 284,00	0,00	5 284,00	0,00
Esfera 1 FISCAL Programa Trabalho 15 452 0700 8508 6245 (***) MANUTENÇÃO DE ÁREAS URBANIZADAS E AJARDINADAS NO GAMA										
339030	100	0	34 514,00	30 000,00 -	0,00	0,00	4 514,00	0,00	[illegible]	[illegible]
339030	120	0	39.505,00	0,00	0,00	0,00	39 505,00	0,00	[illegible]	[illegible]
339039	100	0	172 579,00	100 000,00 -	0,00	0,00	72 579,00	69 185,06	[illegible]	[illegible]
339039	120	0	70 000,00	30 000,00 -	0,00	0,00	40 000,00	0,00	[illegible]	[illegible]
SUBTOTAL			316.598,00	160.000,00 -	0,00	0,00	156.598,00	69 185,06	87 412,94	69 185,06
Esfera 1 FISCAL Programa Trabalho 25 451 3100 1783 5758 (*) AMPLIAÇÃO DO SISTEMA DE ILUMINAÇÃO PÚBLICA DO GAMA (EPP)										
449051	100	0	51 337,00	0,00	0,00	0,00	51 337,00	0,00	[illegible]	[illegible]
449051	120	0	100 000,00	0,00	0,00	0,00	100 000,00	0,00	[illegible]	[illegible]
SUBTOTAL			151.337,00	0,00	0,00	0,00	151.337,00	0,00	151 337,00	0,00
Esfera 1 FISCAL Programa Trabalho 25 451 3100 1783.7388 (EP) ILUMINAÇÃO DA VIA DE LIGAÇÃO GAMA/POLÍCIA RODOVIÁRIA										
449051	100	0	200 000,00	0,00	0,00	200 000,00	0,00	0,00	0,00	[illegible]
SUBTOTAL			200.000,00	0,00	0,00	200 000,00	0,00	0,00	0,00	0,00
Esfera 1 FISCAL Programa Trabalho 25 451 3100 5070 0001 (EP) 00000ILUMINAÇÃO CAMPOS DE FUTEBOL AMADOR NO GAMA (EPP)										
459051	100	0	200 000,00	0,00	0,00	200 000,00	0,00	0,00	0,00	[illegible]
SUBTOTAL			200.000,00	0,00	0,00	200 000,00	0,00	0,00	0,00	0,00
Esfera 1 FISCAL Programa Trabalho 26 782 2800 1506 6251 CONSTRUÇÃO DE ABRIGOS PARA PASSAGEIROS DE ÔNIBUS EM DIVERSOS SETORES DO GAMA										
449051	100	0	24 641,00	0,00	0,00	0,00	24 641,00	0,00	24 641,00	[illegible]
SUBTOTAL			24.641,00	0,00	0,00	0,00	24 641,00	0,00	24 641,00	0,00
Esfera 1 FISCAL Programa Trabalho 27 811 4000 9073 7447 (EP) APOIO AOS EVENTOS E CAMPEONATOS DE MOTOCICLISMO NO GAMA										
335039	100	0	30 000,00	30 000,00 -	0,00	0,00	0,00	0,00	0,00	[illegible]
SUBTOTAL			30.000,00	30.000,00 -	0,00	0,00	0,00	0,00	0,00	0,00
Esfera 1 FISCAL Programa Trabalho 27 812 1900 2033 6238 PROMOÇÃO DE ATIVIDADES DESPORTIVAS NO GAMA										
339030	100	0	10 352,00	10 351,00	0,00	0,00	1,00	0,00	1,00	[illegible]
339030	120	0	10 000,00	9 999,00 -	0,00	0,00	1,00	0,00	1,00	[illegible]
339031	100	0	5 520,00	1 237,00	0,00	0,00	6 757,00	6 756,40	0,60	[illegible]
339031	120	0	5 000,00	7 923,00	0,00	0,00	12 923,00	12 922,00	1,00	[illegible]
339039	100	0	17 255,00	101 235,00	0,00	0,00	118 490,00	90 788,00	27 702,00	[illegible]
339039	120	0	15 000,00	27 076,00	0,00	0,00	42 076,00	39 217,23	[illegible]	[illegible]
SUBTOTAL			63.127,00	117.121,00	0,00	0,00	180 248,00	149 703,63	30 544,37	134 559,63

Página 6 — (*) Prioridade LDO (**) Projeto em Andamento (***) Conservação de Patrimônio — (EPP) Emendas Parlamentares às Prioridades de PLDO (EP) Emendas Parlamentares ao PLOA — Emitido por: LUCILENE

346

GOVERNO DO DISTRITO FEDERAL

Quadro Detalhamento Despesa

Unidade Orçamentária 11104 REGIÃO ADMINISTRATIVA II - GAMA — Exercício: 2008
Mês de Referência Novembro — PSIOO010
Posição em 24/11/2008

Natur.	Fonte	ID	Lei	Alteração	Contingenciado	Bloqueado	Despesa Autorizada	Empenhado	Disponível	Liquidado
Esfera 1 FISCAL Programa Trabalho 27.812 4000 1746 6282 CONSTRUÇÃO DE QUADRAS POLIESPORTIVAS NO GAMA										
449051	100	0	103 284,00	0,00	0,00	103 284,00	0,00	0,00	0,00	[illegible]
449051	120	0	2 000,00	0,00	0,00	0,00	2 000,00	0,00	2 000,00	[illegible]
SUBTOTAL			105 284,00	0,00	0,00	103.284,00	2 000,00	0,00	2 000,00	0,00
Esfera 1 FISCAL Programa Trabalho 27.812.4000 3440.[illegible] REFORMA DE QUADRAS DE ESPORTE NOS S. SUL, LESTE, OESTE E NORTE DO GAMA										
449051	100	0	100 000,00	0,00	0,00	100 000,00	0,00	0,00	0,00	[illegible]
449051	120	0	20 000,00	0,00	0,00	0,00	20 000,00	0,00	20 000,00	[illegible]
SUBTOTAL			120.000,00	0,00	0,00	100.000,00	20 000,00	0,00	20 000,00	0,00
Esfera 1 FISCAL Programa Trabalho 27 812 4000 3596 7100 (EP) CONSTRUÇÃO DE PISTA DE COOPER NO SETOR SUL DO GAMA - QD [illegible]										
449051	100	0	100 000,00	100 000,00 -	0,00	0,00	0,00	0,00	0,00	[illegible]
SUBTOTAL			100.000,00	100.000,00 -	0,00	0,00	0,00	0,00	0,00	0,00
Esfera 1 FISCAL Programa Trabalho 27 812 4000 7112 0002 (*) CONSTRUÇÃO DE GINÁSIO DE ESPORTE NO GAMA (EPP)										
449051	100	0	4 105,00	0,00	0,00	0,00	4 105,00	0,00	4 105,00	[illegible]
SUBTOTAL			4.105,00	0,00	0,00	0,00	4.105,00	0,00	4.105,00	0,00
Esfera 1 FISCAL Programa Trabalho 28 845 0001 9050 6244 RESSARCIMENTOS, INDENIZAÇÕES E RESTITUIÇÕES DA ADMINISTRAÇÃO REGIONAL DO GAMA										
339093	100	0	6 900,00	0,00	0,00	0,00	6 900,00	0,00	6 900,00	[illegible]
SUBTOTAL			6.900,00	0,00	0,00	0,00	6.900,00	0,00	6 900,00	0,00
Esfera 2 SEGURID Programa Trabalho 08 244 0169 1951 7397 (EP) CONSTRUÇÃO DE CRECHE COMUNITÁRIA NA AE 01 SETOR SUL DO GAMA										
449051	100	0	200 000,00	0,00	0,00	200 000,00	0,00	0,00	0,00	[illegible]
SUBTOTAL			200.000,00	0,00	0,00	200.000,00	0,00	0,00	0,00	0,00
Esfera 2 SEGURID Programa Trabalho 08 244 1500 2094 7874 PROMOÇÃO DE ASSISTÊNCIA SOCIAL COMUNITÁRIA NA ADMINISTRAÇÃO REGIONAL DO GAMA										
339030	100	0	0,00	10 000,00	0,00	0,00	10 000,00	0,00	10 000,00	[illegible]
339032	100	0	0,00	50 000,00	0,00	0,00	50 000,00	0,00	50 000,00	[illegible]
339039	100	0	0,00	10 000,00	0,00	0,00	10 000,00	0,00	10 000,00	[illegible]
SUBTOTAL			0,00	70 000,00	0,00	0,00	70 000,00	0,00	70 000,00	0,00
TOTAL GERAL			5.105 126,00	141 743,00	0,00	1.615.515,00	3.631.354,00	1 989.631,20	1.641.722,80	1 660 547,98

Página: 7 — (*) Prioridade LDO (**) Projeto em Andamento (***) Conservação de Patrimônio — (EPP) Emendas Parlamentares às Prioridades de PLDO (EP) Emendas Parlamentares ao PLOA — Emitido por: LUCILENE

GOVERNO DO DISTRITO FEDERAL

Quadro Detalhamento Despesa

Unidade Orçamentária 11106 REGIÃO ADMINISTRATIVA IV - BRAZLÂNDIA
Mês de Referência Novembro
Exercício: 2008 PSIOO010 Posição em 24/11/2008

347

Natur.	Fonte	ID	Lei	Alteração	Contingenciado	Bloqueado	Despesa Autorizada	Empenhado	Disponível	Liquidado
Esfera 1	FISCAL		Programa Trabalho 04 122 0100 8517.6984	MANUTENÇÃO DOS SERVIÇOS ADMINISTRATIVOS GERAIS DA ADMINISTRAÇÃO REGIONAL DE BRAZLÂNDIA						
339030	100	0	34 514,00	101 000,00	0,00	0,00	135 514,00	132 839,25	2 674,75	[illegible]
339030	111	0	300,00	0,00	0,00	0,00	300,00	0,00	300,00	0,00
339030	120	0	10 000,00	0,00	0,00	0,00	10 000,00	9 996,43	3,57	[illegible]
339036	100	0	6 900,00	0,00	0,00	0,00	6 900,00	850,00	6 050,00	850,00
339039	100	0	858 953,00	201.000,00 -	0,00	30 375,00	627 578,00	536 926,80	50 651,20	[illegible]
449052	100	0	24 641,00	0,00	0,00	0,00	24 641,00	18 662,58	5 978,42	[illegible]
449052	120	0	10 000,00	0,00	0,00	0,00	10 000,00	[illegible]	9 402,40	[illegible]
SUBTOTAL			945.308,00	100.000,00	0,00	30.375,00	814.933,00	699.872,66	115.060,34	589.110,56
Esfera 1	FISCAL		Programa Trabalho 12 742 0164 3273 7562	(EP) PROMOÇÃO DE BENFEITORIAS DO CENTRO DE ENSINO ESPECIAL DE BRAZLÂNDIA						
339030	100	0	8 000,00	0,00	0,00	8 000,00	0,00	0,00	0,00	0,00
449051	100	0	29 000,00	0,00	0,00	29 000,00	0,00	0,00	0,00	0,00
449052	100	0	13 000,00	0,00	0,00	13.000,00	0,00	0,00	0,00	0,00
SUBTOTAL			50.000,00	0,00	0,00	50 000,00	0,00	0,00	0,00	0,00
Esfera 1	FISCAL		Programa Trabalho 12 361 0164 1808.7838	(EP) CONSTRUÇÃO DE COBERTURA NAS QUADRAS DE ESPORTE DO CENTRO DE ENSINO DO INCRA 08						
449051	100	0	50 000,00	100 000,00	0,00	100 000,00	50 000,00	0,00	50 000,00	0,00
SUBTOTAL			50 000,00	100.000,00	0,00	100.000,00	50.000,00	0,00	50.000,00	0,00
Esfera 1	FISCAL		Programa Trabalho 17 365 2403 6199 7797	(EP) APOIO AO PROJETO ESPORTIVO DA BRIGADA MIRIM DE BRAZLANDIA						
339030	100	0	100 000,00	0,00	0,00	0,00	100 000,00	0,00	100 000,00	0,00
SUBTOTAL			100.000,00	0,00	0,00	0,00	100.000,00	0,00	100.000,00	0,00
Esfera 1	FISCAL		Programa Trabalho 13 244 0169 3534.7100	CONSTRUÇÃO DE UM GALPÃO NA SEDE DA CONGREGAÇÃO DAS IRMÃS OBLATAS DO MENINO JESUS (EP)						
449051	100	0	0,00	60 000,00	0,00	0,00	60 000,00	0,00	60 000,00	0,00
SUBTOTAL			0,00	60.000,00	0,00	0,00	60.000,00	0,00	60 000,00	0,00
Esfera 1	FISCAL		Programa Trabalho 13.392 1100 2483.6329	PROMOÇÃO DA FESTA DO MORANGO NO INCRA 06						
339031	100	0	2 413,00	2 413,00 -	0,00	0,00	0,00	0,00	0,00	0,00
339036	100	0	2 413,00	2 413,00 -	0,00	0,00	0,00	0,00	0,00	0,00
339039	100	0	163 604,00	94.276,00	0,00	0,00	257 880,00	257 879,28	0,72	257 879,28
SUBTOTAL			168.430,00	89.450,00	0,00	0,00	257.880,00	257.879,28	0,72	257 879,28
Esfera 1	FISCAL		Programa Trabalho 13 392 1300 2007 6949	PROMOÇÃO DE ATIVIDADES CULTURAIS EM BRAZLÂNDIA						
339030	100	0	6 900,00	6.900,00 -	0,00	0,00	0,00	0,00	0,00	0,00
339031	100	0	6 900,00	6 900,00	0,00	0,00	0,00	0,00	0,00	0,00
339031	120	0	5 000,00	0,00	0,00	0,00	5 000,00	0,00	5 000,00	0,00

GOVERNO DO DISTRITO FEDERAL

Quadro Detalhamento Despesa

Unidade Orçamentária 11106 REGIÃO ADMINISTRATIVA IV - BRAZLÂNDIA
Mês de Referência Novembro
Exercício: 2008 PSIOO010 Posição em 24/11/2008

348

Natur.	Fonte	ID	Lei	Alteração	Contingenciado	Bloqueado	Despesa Autorizada	Empenhado	Disponível	Liquidado
Esfera 1	FISCAL		Programa Trabalho 27 812 1900 2033 6946	PROMOÇÃO DE ATIVIDADES DESPORTIVAS DA ADMINISTRAÇÃO REGIONAL DE BRAZLÂNDIA						
339030	100	0	10 352,00	10 352,00 -	0,00	0,00	0,00	0,00	0,00	0,00
339031	100	0	10 352,00	2 862,00 -	0,00	0,00	7.490,00	7 490,00	0,00	[illegible]
339036	100	0	6 900,00	927,00	0,00	0,00	7 827,00	7 800,00	27,00	[illegible]
339039	100	0	20 708,00	39 568,00	0,00	0,00	60 276,00	38 880,99	[illegible]	[illegible]
449052	100	0	10 266,00	0,00	0,00	0,00	10.266,00	[illegible]	[illegible]	[illegible]
SUBTOTAL			58.578,00	27.276,00	0,00	0,00	85.854,00	58.985,99	26.868,01	58.965,99
Esfera 1	FISCAL		Programa Trabalho 27 812 1900 9075 7496	(EP) APOIO À REALIZAÇÃO DA 6ª COPA BRAZLÂNDIA DE FUTSAL 2008 (QUADRADÃO)						
339030	100	0	7 000,00	7 000,00 -	0,00	0,00	0,00	0,00	0,00	0,00
339031	100	0	8 000,00	8 000,00 -	0,00	0,00	0,00	0,00	0,00	0,00
339036	100	0	10 500,00	10 500,00 -	0,00	0,00	0,00	0,00	0,00	0,00
339039	100	0	24 500,00	25.500,00	0,00	0,00	50 000,00	49 464,00	536,00	49 464,00
SUBTOTAL			50 000,00	0,00	0,00	0,00	50.000,00	49 464,00	536,00	49.464,00
Esfera 1	FISCAL		Programa Trabalho 27.812 4000.1888.7273	(EP) CONSTRUÇÃO DE ARENA ESPORTIVA E CULTURAL NA ORLA DO LAGO						
449051	100	0	100 000,00	0,00	0,00	100 000,00	0,00	0,00	0,00	0,00
SUBTOTAL			100.000,00	0,00	0,00	100.000,00	0,00	0,00	0,00	0,00
Esfera 1	FISCAL		Programa Trabalho 27 812 4000.3348 6326	REFORMA DE QUADRAS E PARQUES RECREATIVOS EM BRAZLÂNDIA						
339039	100	0	20 708,00	20 708,00	0,00	0,00	0,00	0,00	0,00	0,00
SUBTOTAL			20 708,00	20 708,00 -	0,00	0,00	0,00	0,00	0,00	0,00
Esfera 1	FISCAL		Programa Trabalho 27 812 4000 3440.6903	REFORMA DE QUADRAS DE ESPORTE EM BRAZLÂNDIA						
339039	100	0	13 804,00	10 904,00 -	0,00	0,00	2 900,00	0,00	2 900,00	0,00
SUBTOTAL			13.804,00	10.904,00 -	0,00	0,00	2.900,00	0,00	2.900,00	0,00
Esfera 1	FISCAL		Programa Trabalho 27 812 4000 7244.6332	REFORMA DE ESTÁDIO EM BRAZLÂNDIA						
449051	100	0	304 105,00	137 100,00	0,00	0,00	167 005,00	166 042,66	962,34	0,00
SUBTOTAL			304.105,00	137.100,00 -	0,00	0,00	167.005,00	166.042,66	962,34	0,00
Esfera 1	FISCAL		Programa Trabalho 28 845 0001 9050 6977	RESSARCIMENTOS, INDENIZAÇÕES E RESTITUIÇÕES DA ADMINISTRAÇÃO REGIONAL DE BRAZLÂNDIA						
339093	100	0	3 448,00	0,00	0,00	0,00	3 448,00	0,00	3 448,00	0,00
SUBTOTAL			3.448,00	0,00	0,00	0,00	3.448,00	0,00	3.448,00	0,00
Esfera 2	SEGURID		Programa Trabalho 08 244 0169 3534 7099	CONSTRUÇÃO DE GALPÃO NA CONGREGAÇÃO DAS IRMÃS OBLATAS DO MENINO JESUS EM BRAZLÂNDIA						
445051	100	0	0,00	29 000,00	0,00	0,00	29 000,00	0,00	29 000,00	0,00
SUBTOTAL			0,00	29.000,00	0,00	0,00	29.000,00	0,00	29.000,00	0,00
Esfera 2	SEGURID		Programa Trabalho 08 244 0208 6199 7499	(EP) APOIO À CONGREGAÇÃO IRMÃS OBLATAS DO MENINO JESUS						
335039	100	0	9 000,00	0,00	0,00	0,00	9.000,00	0,00	9 000,00	0,00

GOVERNO DO DISTRITO FEDERAL

Quadro Detalhamento Despesa

Unidade Orçamentária 11107 REGIÃO ADMINISTRATIVA V - SOBRADINHO
Mês de Referência Novembro
Exercício: 2008 PSIOO010 Posição em 24/11/2008

349

Natur.	Fonte	ID	Lei	Alteração	Contingenciado	Bloqueado	Despesa Autorizada	Empenhado	Disponível	Liquidado
Esfera 1	FISCAL		Programa Trabalho 04 122.0100.8517.6384	MANUTENÇÃO DE SERVIÇOS ADMINISTRATIVOS GERAIS DA ADMINISTRAÇÃO REGIONAL DE SOBRADINHO						
339030	100	0	69 031,00	210 000,00	0,00	0,00	279.031,00	217.526,28	61 504,72	[illegible]
339030	111	0	0,00	10 000,00	0,00	0,00	10 000,00	2 363,00	7 637,00	[illegible]
339030	120	0	20 000,00	37.900,00	0,00	0,00	57 900,00	17 952,62	39 947,38	[illegible]
339039	100	0	1 194 651,00	104 490,00 -	0,00	49 358,00	1.040 993,00	948.066,97	92 926,03	[illegible]
339039	111	0	10 000,00	10.000,00 -	0,00	0,00	0,00	0,00	0,00	0,00
339039	120	0	12 000,00	2 100,00	0,00	0,00	14.100,00	10 962,00	3 138,00	[illegible]
449052	100	0	24 641,00	50 000,00	0,00	0,00	74,641,00	6.766,00	67 875,00	[illegible]
449052	120	0	5 000,00	0,00	0,00	0,00	5 000,00	0,00	5 000,00	[illegible]
SUBTOTAL			1.335.523,00	195.510,00	0,00	49.358,00	1.481.665,00	1.203.636,87	278.028,13	957.943,29
Esfera 1	FISCAL		Programa Trabalho 12.361.0184.3278.7267	(EP) CONSTRUÇÃO DE QUADRA POLIESPORTIVA DA ESCOLA ALLAN KARDEC, INSTITUTO JERÔNIMO COUTINHO						
445042	100	0	100 000,00	0,00	0,00	100 000,00	0,00	0,00	0,00	0,00
SUBTOTAL			100 000,00	0,00	0,00	100.000,00	0,00	0,00	0,00	0,00
Esfera 1	FISCAL		Programa Trabalho 13 392 1300.2007 6348	PROMOÇÃO DE ATIVIDADES CULTURAIS EM SOBRADINHO						
339030	100	0	34 514,00	34 500,00 -	0,00	0,00	14,00	0,00	14,00	0,00
339039	100	0	34 514,00	57 500,00	0,00	0,00	92 014,00	26 880,00	65 134,00	26 880,00
SUBTOTAL			69.028,00	23.000,00	0,00	0,00	92.028,00	26.880,00	65 148,00	26 880,00
Esfera 1	FISCAL		Programa Trabalho 13 392 1300 2007 6363	PROMOÇÃO DE ATIVIDADES EM COMEMORAÇÃO AO ANIVERSÁRIO DA CIDADE						
339039	100	0	41 417,00	81 000,00	0,00	0,00	122.417,00	93 610,00	28 807,00	93 610,00
SUBTOTAL			41.417,00	81.000,00	0,00	0,00	122.417,00	93.610,00	28 807,00	93.610,00
Esfera 1	FISCAL		Programa Trabalho 13 392 1300.5463.6346	VIA-SACRA DE SOBRADINHO						
339030	100	0	10 352,00	0,00	0,00	0,00	10.352,00	0,00	10 352,00	0,00
339039	100	0	10 352,00	0,00	0,00	0,00	10 352,00	9 879,00	473,00	9 879,00
SUBTOTAL			20.704,00	0,00	0,00	0,00	20.704,00	9.879,00	10.825,00	9.879,00
Esfera 1	FISCAL		Programa Trabalho 13 392 1200 9046 7076	(EP) APOIO AO CONGRESSO MOCIDADE EVANGÉLICA DE SOBRADINHO						
339039	100	0	15 000,00	0,00	0,00	0,00	15 000,00	0,00	15 000,00	0,00
SUBTOTAL			15.000,00	0,00	0,00	0,00	15.000,00	0,00	15.000,00	0,00
Esfera 1	FISCAL		Programa Trabalho 15 451 0084 1101.7069	(EP) CONSTRUÇÃO DO BALÃO DE ACESSO AO COND VIV SERRANAS						
449051	100	0	15 000,00	0,00	0,00	0,00	15.000,00	0,00	15 000,00	0,00
SUBTOTAL			15.000,00	0,00	0,00	0,00	15.000,00	0,00	15.000,00	0,00
Esfera 1	FISCAL		Programa Trabalho 15 451 0084 1110.6357	EXECUÇÃO DE OBRAS DE URBANIZAÇÃO EM SOBRADINHO						
449051	100	0	321 350,00	30 954,00	0,00	0,00	352 304,00	146 644,88	205 659,12	0,00

GOVERNO DO DISTRITO FEDERAL

Quadro Detalhamento Despesa

Unidade Orçamentária 11107 REGIÃO ADMINISTRATIVA V - SOBRADINHO
Mês de Referência Novembro
Exercício: 2008 PSIOO010 Posição em 24/11/2008

350

Natur.	Fonte	ID	Lei	Alteração	Contingenciado	Bloqueado	Despesa Autorizada	Empenhado	Disponível	Liquidado
449051	100	0	4 105,00	0,00	0,00	0,00	4 105,00	0,00	4 105,00	0,00
SUBTOTAL			4.105,00	0,00	0,00	0,00	4.105,00	0,00	4.105,00	0,00
Esfera 1	FISCAL		Programa Trabalho 15.452.0700.8508.6365	(***)MANUTENÇÃO DE ÁREAS URBANIZADAS E AJARDINADAS EM SOBRADINHO						
339030	100	0	127 707,00	127 000,00 -	0,00	0,00	707,00	0,00	707,00	0,00
339039	100	0	20 708,00	20 000,00 -	0,00	0,00	708,00	0,00	708,00	0,00
449052	100	0	10 936,00	0,00	0,00	0,00	10 936,00	0,00	10 936,00	0,00
SUBTOTAL			159.351,00	147.000,00 -	0,00	0,00	12.351,00	0,00	12.351,00	0,00
Esfera 1	FISCAL		Programa Trabalho 15.452 1300 5068.7339	(EP) CONSTRUÇÃO DA BIBLIOTECA DO INSTITUTO VITÓRIA RÉGIA, EM SOBRADINHO.						
445042	100	0	100 000,00	0,00	0,00	100 000,00	0,00	0,00	0,00	0,00
SUBTOTAL			100.000,00	0,00	0,00	100.000,00	0,00	0,00	0,00	0,00
Esfera 1	FISCAL		Programa Trabalho 25 451 3100 1763 6345	AMPLIAÇÃO DO SISTEMA DE ILUMINAÇÃO PÚBLICA EM SOBRADINHO						
449051	100	0	20 533,00	0,00	0,00	0,00	20 533,00	0,00	20 533,00	0,00
SUBTOTAL			20.533,00	0,00	0,00	0,00	20.533,00	0,00	20.533,00	0,00
Esfera 1	FISCAL		Programa Trabalho 25 451 3100 1836 6344	AMPLIAÇÃO DO SISTEMA DE ILUMINAÇÃO EM SOBRADINHO						
449051	100	0	20 533,00	0,00	0,00	0,00	20 533,00	0,00	20 533,00	0,00
SUBTOTAL			20 533,00	0,00	0,00	0,00	20 533,00	0,00	20.533,00	0,00
Esfera 1	FISCAL		Programa Trabalho 27 812 1900 2033.6362	PROMOÇÃO DE ATIVIDADES DESPORTIVAS DE SOBRADINHO						
339030	100	0	6 900,00	6 900,00 -	0,00	0,00	0,00	0,00	0,00	0,00
339030	120	0	0,00	3 450,00	0,00	0,00	3 450,00	3 450,00	0,00	0,00
339031	100	0	13 804,00	6 100,00 -	0,00	0,00	7 704,00	7.610,40	93,60	7 610,40
339039	120	0	21 000,00	3.450,00 -	0,00	0,00	17 550,00	0,00	17 550,00	0,00
SUBTOTAL			41.704,00	13.000,00 -	0,00	0,00	28.704,00	11.060,40	17.643,60	7 610,40
Esfera 1	FISCAL		Programa Trabalho 27.812 1900 2033 7078	(EP) APOIO À LIGA DAS ASSOCIAÇÕES DESPORTIVAS DE SOBRADINHO						
339039	100	0	80 000,00	40 960,00 -	0,00	0,00	39 040,00	39 040,00	0,00	36 480,00
SUBTOTAL			80.000,00	40.960,00 -	0,00	0,00	39.040,00	39.040,00	0,00	36.480,00
Esfera 1	FISCAL		Programa Trabalho 27.812.4000.1745.7137	(EP) CONSTRUÇÃO DE QUADRA POLIESPORTIVA NA VILA RABELO II						
449051	100	0	0,00	100 000,00	0,00	0,00	100 000,00	0,00	100.000,00	0,00
459051	100	0	50 000,00	0,00	0,00	50.000,00	0,00	0,00	0,00	0,00
SUBTOTAL			50.000,00	100.000,00	0,00	50.000,00	100 000,00	0,00	100.000,00	0,00
Esfera 1	FISCAL		Programa Trabalho 27 812 4000 2425 6366	(***)MANUTENÇÃO DO ESTÁDIO AUGUSTINHO LIMA						
339030	100	0	17 255,00	17 255,00 -	0,00	0,00	0,00	0,00	0,00	0,00
339039	100	0	17 255,00	17 255,00 -	0,00	0,00	0,00	0,00	0,00	0,00
339039	120	0	40 000,00	40 000,00 -	0,00	0,00	0,00	0,00	0,00	0,00

GOVERNO DO DISTRITO FEDERAL

Quadro Detalhamento Despesa

Unidade Orçamentária 11108 REGIÃO ADMINISTRATIVA VI - PLANALTINA
Mês de Referência Novembro
Exercício: 2008 PSIOO010 Posição em 24/11/2008

351

Natur.	Fonte	ID	Lei	Alteração	Contingenciado	Bloqueado	Despesa Autorizada	Empenhado	Disponível	Liquidado
Esfera 1	FISCAL		Programa Trabalho 04.122.0100.8517.6390	MANUTENÇÃO DE SERVIÇOS ADMINISTRATIVOS GERAIS DA ADMINISTRAÇÃO REGIONAL DE PLANALTINA						
339030	100	0	128 398,00	985,00 -	0,00	0,00	127.413,00	110 512,37	16 900,63	80 890,91
339030	120	0	50 000,00	6.000,00 -	0,00	0,00	44 000,00	28.254,33	15 745,67	13 038,48
339039	100	0	1.161 042,00	119 726,00 -	0,00	49 932,00	991 384,00	907.715,00	83 669,00	719 792,05
339039	120	0	60 000,00	6.000,00	0,00	0,00	66 000,00	64.199,24	1 800,76	41.649,24
339092	100	0	0,00	985,00	0,00	0,00	985,00	983,10	1,90	983,10
449052	100	0	7.309,00	0,00	0,00	0,00	7 309,00	6 972,74	336,26	6 180,74
SUBTOTAL			1.406.749,00	118.726,00 -	0,00	49.932,00	1.237.091,00	1.118.638,78	118.454,22	862.534,52
Esfera 1	FISCAL		Programa Trabalho 13.392 1300.2007 6391	PROMOÇÃO DE ATIVIDADES CULTURAIS EM PLANALTINA						
339030	100	0	19 258,00	19.255,00 -	0,00	0,00	3,00	0,00	3,00	0,00
339031	100	0	19 258,00	0,00	0,00	0,00	19 258,00	0,00	19.258,00	0,00
339039	100	0	212 878,00	30.745,00 -	0,00	0,00	182 133,00	108.673,78	73 459,22	74 208,43
SUBTOTAL			251.394,00	50.000,00 -	0,00	0,00	201.394,00	108.673,78	92.720,22	74.208,43
Esfera 1	FISCAL		Programa Trabalho 13.392 1300 2007 7191	(EP) APOIO À REALIZAÇÃO DO ANIVERSÁRIO DE PLANALTINA						
339030	100	0	0,00	20.000,00	0,00	0,00	20 000,00	17.584,68	2 415,32	17 584,68
339039	100	0	100 000,00	20 000,00 -	0,00	62.000,00	18 000,00	17.820,00	180,00	16 700,00
SUBTOTAL			100.000,00	0,00	0,00	62.000,00	38.000,00	35.404,68	2.595,32	34.284,68
Esfera 1	FISCAL		Programa Trabalho 13.392.1300.3350 7181	(EP) CONSTRUÇÃO DE CASA DE CULTURA NO SETOR CENTRAL DE PLANALTINA						
449051	100	0	50.000,00	50 000,00 -	0,00	0,00	0,00	0,00	0,00	0,00
SUBTOTAL			50.000,00	50.000,00 -	0,00	0,00	0,00	0,00	0,00	0,00
Esfera 1	FISCAL		Programa Trabalho 13.392 1300.5026 0001	(*) CONSTRUÇÃO DA CASA DE CULTURA EM PLANALTINA (EPP)						
449051	100	0	201 025,00	100 000,00	0,00	0,00	301 025,00	0,00	301 025,00	0,00
SUBTOTAL			201.025,00	100.000,00	0,00	0,00	301.025,00	0,00	301.025,00	0,00
Esfera 1	FISCAL		Programa Trabalho 13 392.1300 5463.7140	(EP) PROMOÇÃO DA CRUZADA EVANGÉLICA EM PLANALTINA						
339039	100	0	30 000,00	0,00	0,00	0,00	30.000,00	29.590,00	410,00	28 470,00
SUBTOTAL			30.000,00	0,00	0,00	0,00	30.000,00	29.590,00	410,00	28.470,00
Esfera 1	FISCAL		Programa Trabalho 13 392.1300.5463 7141	(EP) APOIO À REALIZAÇÃO DA FESTA DO DIVINO EM PLANALTINA						
339030	100	0	0,00	30.000,00	0,00	0,00	30 000,00	18.798,56	11.201,44	18 798,56
339039	100	0	30 000,00	30.000,00 -	0,00	0,00	0,00	0,00	0,00	0,00
SUBTOTAL			30.000,00	0,00	0,00	0,00	30.000,00	18.798,56	11.201,44	18.798,56
Esfera 1	FISCAL		Programa Trabalho 13 392 1300 5463.7577	(EP) VIA-SACRA DE PLANALTINA						
339030	100	0	50 000,00	50 000,00 -	0,00	0,00	0,00	0,00	0,00	0,00

GOVERNO DO DISTRITO FEDERAL

Quadro Detalhamento Despesa

Unidade Orçamentária 11108 REGIÃO ADMINISTRATIVA VI - PLANALTINA
Mês de Referência Novembro
Exercício: 2008 PSIOO010 Posição em 24/11/2008

352

Natur.	Fonte	ID	Lei	Alteração	Contingenciado	Bloqueado	Despesa Autorizada	Empenhado	Disponível	Liquidado
449051	100	0	36 633,00	109.720,00	0,00	0,00	146 353,00	145.283,77	1 069,23	0,00
449051	120	0	26.700,00	0,00	0,00	0,00	26 700,00	0,00	26 700,00	0,00
SUBTOTAL			89.010,00	114.320,00	0,00	0,00	203.330,00	169.830,81	33.499,19	24.547,04
Esfera 1	FISCAL		Programa Trabalho 15.451 3100.1836 6385	ILUMINAÇÃO PÚBLICA DA AV. CONTORNO, QD 18 - VILA VICENTINA E DE BURITIS IV						
449051	100	0	41.069,00	0,00	0,00	0,00	41.069,00	0,00	41 069,00	0,00
SUBTOTAL			41.069,00	0,00	0,00	0,00	41.069,00	0,00	41.069,00	0,00
Esfera 1	FISCAL		Programa Trabalho 15.451 4000.3440 6386	COBERTURA DA QUADRA DE ESPORTES LOCALIZADA NA VILA VICENTINA EM PLANALTINA						
449051	100	0	20.533,00	0,00	0,00	0,00	20.533,00	0,00	20.533,00	0,00
SUBTOTAL			20.533,00	0,00	0,00	0,00	20.533,00	0,00	20.533,00	0,00
Esfera 1	FISCAL		Programa Trabalho 15.452.0084 1101 7189	(EP) PAVIMENTAÇÃO ASFÁLTICA NA ÁREA INTERNA DO 14º BATALHÃO DE POLÍCIA EM PLANALTINA						
449051	100	0	50.000,00	45.000,00 -	0,00	0,00	5 000,00	0,00	5.000,00	0,00
SUBTOTAL			50.000,00	45.000,00 -	0,00	0,00	5.000,00	0,00	5.000,00	0,00
Esfera 1	FISCAL		Programa Trabalho 15.452.0084 5057 0001	(*) EXECUÇÃO DE OBRAS DE URBANIZAÇÃO EM PLANALTINA (EPP)						
445051	100	0	1.025,00	0,00	0,00	0,00	1.025,00	0,00	1 025,00	0,00
449051	100	0	300.000,00	0,00	0,00	0,00	300 000,00	0,00	300.000,00	0,00
SUBTOTAL			301.025,00	0,00	0,00	0,00	301.025,00	0,00	301 025,00	0,00
Esfera 1	FISCAL		Programa Trabalho 15.452 0084 5163.7270	(EP) SANEAMENTO BASICO, RECAPEAMENTO ASFÁLTICO E IMPLANTAÇÃO DE INFRA-ESTRUTURA NO CONDOMÍNIO ESTÂNCIAS BR-020.						
449051	100	0	100 000,00	0,00	0,00	0,00	100.000,00	0,00	100.000,00	0,00
SUBTOTAL			100.000,00	0,00	0,00	0,00	100.000,00	0,00	100.000,00	0,00
Esfera 1	FISCAL		Programa Trabalho 15.452.0084.5163.7271	(EP) SANEAMENTO BASICO, RECAPEAMENTO ASFÁLTICO E IMPLANTAÇÃO DE INFRA-ESTRUTURA NOS CONDOMÍNIOS CACHOE SAMAUMA E NOSSO LAR.						
449051	100	0	100.000,00	0,00	0,00	100.000,00	0,00	0,00	0,00	0,00
SUBTOTAL			100.000,00	0,00	0,00	100.000,00	0,00	0,00	0,00	0,00
Esfera 1	FISCAL		Programa Trabalho 15 452.0700.8508.6393	(***)MANUTENÇÃO DE ÁREAS URBANIZADAS E AJARDINADAS EM PLANALTINA						
339030	100	0	30 876,00	0,00	0,00	0,00	30 876,00	8.745,25	22.130,75	6.344,50
SUBTOTAL			30.876,00	0,00	0,00	0,00	30.876,00	8.745,25	22.130,75	6.344,50
Esfera 1	FISCAL		Programa Trabalho 25.451 3100.1763.6400	(*) AMPLIAÇÃO DO SISTEMA DE ILUMINAÇÃO PÚBLICA EM PLANALTINA (EPP)						
449051	100	0	41.069,00	0,00	0,00	0,00	41 069,00	0,00	41 069,00	0,00
SUBTOTAL			41.069,00	0,00	0,00	0,00	41.069,00	0,00	41.069,00	0,00
Esfera 1	FISCAL		Programa Trabalho 25 451.3100.1836.6389	AMPLIAÇÃO DO SISTEMA DE ILUMINAÇÃO EM PLANALTINA						
339092	100	0	0,00	67 000,00	0,00	0,00	67 000,00	66.057,34	942,66	66 057,34
449051	100	0	32 009,00	32 000,00 -	0,00	0,00	9,00	0,00	9,00	0,00

GOVERNO DO DISTRITO FEDERAL

Quadro Detalhamento Despesa

Unidade Orçamentária 11108 REGIÃO ADMINISTRATIVA VI - PLANALTINA
Mês de Referência Novembro
Exercício: 2008 PSIOO010 Posição em 24/11/2008

353

Natur.	Fonte	ID	Lei	Alteração	Contingenciado	Bloqueado	Despesa Autorizada	Empenhado	Disponível	Liquidado
SUBTOTAL			32.009,00	35.000,00	0,00	0,00	67.009,00	66.057,34	951,66	66.057,34
Esfera 1	FISCAL		Programa Trabalho 27 812 4000.3440.6399	REFORMA DE QUADRAS DE ESPORTES EM PLANALTINA						
339039	100	0	176 754,00	176.754,00 -	0,00	0,00	0,00	0,00	0,00	0,00
449051	100	0	0,00	176.754,00	0,00	0,00	176.754,00	91.716,26	85 037,74	64 017,08
SUBTOTAL			176.754,00	0,00	0,00	0,00	176.754,00	91.716,26	85.037,74	64.017,08
Esfera 1	FISCAL		Programa Trabalho 27.812 4000 3440.6401	REFORMA DE QUADRAS ESPORTIVAS NAS EQ 01/02, 02/03 E 04/05 DO JARDIM RORIZ EM PLANALTINA						
449051	100	0	28 748,00	0,00	0,00	0,00	28.748,00	0,00	28 748,00	0,00
SUBTOTAL			28.748,00	0,00	0,00	0,00	28.748,00	0,00	28.748,00	0,00
Esfera 1	FISCAL		Programa Trabalho 27.812.4000 3440.7352	(EP) REFORMA DE QUADRAS ESPORTIVAS EM PLANALTINA.						
449051	100	0	40 000,00	0,00	0,00	0,00	40.000,00	0,00	40 000,00	0,00
SUBTOTAL			40 000,00	0,00	0,00	0,00	40.000,00	0,00	40.000,00	0,00
Esfera 1	FISCAL		Programa Trabalho 27.812.4000.3440.7353	(EP) REFORMA DE QUADRAS ESPORTIVAS EM PLANALTINA - VALE DO AMANHECER						
449051	100	0	30 000,00	0,00	0,00	0,00	30 000,00	0,00	30 000,00	0,00
SUBTOTAL			30.000,00	0,00	0,00	0,00	30.000,00	0,00	30.000,00	0,00
Esfera 1	FISCAL		Programa Trabalho 27 812 4000.9073.7214	(EP) APOIO AO ESPORTE, EDUCAÇÃO FÍSICA E LAZER						
339039	100	0	100.000,00	0,00	0,00	93 000,00	7.000,00	6 900,00	100,00	6 900,00
SUBTOTAL			100.000,00	0,00	0,00	93.000,00	7.000,00	6.900,00	100,00	6.900,00
Esfera 1	FISCAL		Programa Trabalho 27.813.1900.2033.6402	PROMOÇÃO DE ATIVIDADES DESPORTIVAS EM PLANALTINA						
339030	100	0	9.219,00	4 600,00 -	0,00	0,00	4 619,00	4.558,00	61,00	2 637,00
339031	100	0	3.207,00	4 530,00	0,00	0,00	7 737,00	7.732,30	4,70	7 732,30
339039	100	0	114 255,00	114.250,00 -	0,00	0,00	5,00	0,00	5,00	0,00
SUBTOTAL			126.681,00	114.320,00 -	0,00	0,00	12.361,00	12.290,30	70,70	10.369,30
Esfera 2	SEGURID		Programa Trabalho 08.241.0169.7294.7785	(EP) CONSTRUÇÃO DE CENTRO DE CONVIVÊNCIA DE IDOSOS EM BURITIS IV EM PLANALTINA						
449051	100	0	250.000,00	0,00	0,00	250.000,00	0,00	0,00	0,00	0,00
SUBTOTAL			250.000,00	0,00	0,00	250.000,00	0,00	0,00	0,00	0,00
TOTAL GERAL			4.890.975,00	301.406,00	0,00	554.932,00	4.637.449,00	2.973.646,96	1.663.802,04	1.628.951,39

GOVERNO DO DISTRITO FEDERAL

Quadro Detalhamento Despesa

Unidade Orçamentária 11110 REGIÃO ADMINISTRATIVA VIII - NÚCLEO BANDEIRANTE
Mês de Referência Novembro
Exercício: 2008 PSIOO010 Posição em 24/11/2008

354

Natur.	Fonte	ID	Lei	Alteração	Contingenciado	Bloqueado	Despesa Autorizada	Empenhado	Disponível	Liquidado
Esfera 1	FISCAL		Programa Trabalho 04 122 0100 8517.6448	MANUTENÇÃO DE SERVIÇOS ADMINISTRATIVOS GERAIS DA ADMINISTRAÇÃO REGIONAL DO NÚCLEO BANDEIRANTE						
339030	100	0	207 094,00	12 000,00	0,00	0,00	219 094,00	166.229,25	52 864,75	161 605,99
339030	120	0	3 824,00	0,00	0,00	0,00	3 824,00	3 817,00	7,00	3 817,00
339039	100	0	606 658,00	180 000,00	0,00	104 760,00	681 898,00	667 353,95	14 544,05	611 777,83
339039	120	0	10 000,00	0,00	0,00	0,00	10 000,00	8 312,81	1 687,19	8 312,81
339139	100	0	121 625,00	0,00	0,00	0,00	121.625,00	0,00	121 625,00	0,00
449052	100	0	20 548,00	0,00	0,00	0,00	20.548,00	19 299,35	1 248,65	19 299,35
SUBTOTAL			969 749,00	192.000,00	0,00	104.760,00	1.056.989,00	865.012,36	191 976,64	804 812,98
Esfera 1	FISCAL		Programa Trabalho 04 471 1501 2426.0005	MANUTENÇÃO DO PROGRAMA REINTEGRA CIDADÃO NO NÚCLEO BANDEIRANTE						
339139	100	0	0,00	66 500,00	0,00	20 000,00	46.500,00	27.171,47	19 328,53	27 171,47
SUBTOTAL			0,00	66.500,00	0,00	20.000,00	46.500,00	27.171,47	19.328,53	27.171,47
Esfera 1	FISCAL		Programa Trabalho 13 392 1300.2007.6447	PROMOÇÃO DE ATIVIDADES CULTURAIS NO NÚCLEO BANDEIRANTE						
339030	100	0	3 446,00	0,00	0,00	0,00	3.446,00	0,00	3 446,00	0,00
339030	120	0	5 451,00	0,00	0,00	0,00	5 451,00	0,00	5 451,00	0,00
339039	100	0	10 352,00	0,00	0,00	0,00	10 352,00	0,00	10 352,00	0,00
339039	120	0	15 000,00	0,00	0,00	0,00	15.000,00	14 341,00	659,00	13 606,00
SUBTOTAL			34.251,00	0,00	0,00	0,00	34.251,00	14.341,00	19.910,00	13.606,00
Esfera 1	FISCAL		Programa Trabalho 13 392 1300.2007.7902	APOIO AO PROJETO CIDADÃO FELIZ						
339039	100	0	0,00	50 000,00	0,00	0,00	50.000,00	0,00	50 000,00	0,00
SUBTOTAL			0,00	50.000,00	0,00	0,00	50.000,00	0,00	50.000,00	0,00
Esfera 1	FISCAL		Programa Trabalho 13 392 1300.6324 7434	(EP) APOIO À REALIZAÇÃO DA VIA SACRA DA PARÓQUIA SÃO JOÃO BOSCO - NÚCLEO BANDEIRANTE						
335039	100	0	30 000,00	0,00	0,00	0,00	30.000,00	0,00	30 000,00	0,00
SUBTOTAL			30.000,00	0,00	0,00	0,00	30.000,00	0,00	30.000,00	0,00
Esfera 1	FISCAL		Programa Trabalho 13 392 1300.9068.7917	(EP) APOIO AO PROJETO "TENDA CULTURAL DO NÚCLEO BANDEIRANTE"						
339039	100	0	0,00	130 000,00	0,00	0,00	130.000,00	0,00	130 000,00	0,00
SUBTOTAL			0,00	130.000,00	0,00	0,00	130.000,00	0,00	130.000,00	0,00
Esfera 1	FISCAL		Programa Trabalho 15 451 0084 1950.7890	(EP) CONSTRUÇÃO DE PRAÇA NO SETOR GRÁFICO DO NÚCLEO BANDEIRANTE						
449051	100	0	0,00	150 000,00	0,00	0,00	150 000,00	0,00	150 000,00	0,00
SUBTOTAL			0,00	150.000,00	0,00	0,00	150.000,00	0,00	150.000,00	0,00
Esfera 1	FISCAL		Programa Trabalho 15 451 0084 3902 7112	(EP) REFORMA DA QUADRA POLIESPORTIVA DA AV. ISRAEL PINHEIRO - VILA DIVINÉIA						
449051	100	0	50 000,00	50.000,00 -	0,00	0,00	0,00	0,00	0,00	0,00
SUBTOTAL			50 000,00	50.000,00 -	0,00	0,00	0,00	0,00	0,00	0,00

GOVERNO DO DISTRITO FEDERAL

Quadro Detalhamento Despesa

Unidade Orçamentária 11111 REGIÃO ADMINISTRATIVA IX - CEILÂNDIA — Exercício: 2008
Mês de Referência Novembro — PSIOO010
Posição em 24/11/2008

Natur.	Fonte	ID	Lei	Alteração	Contingenciado	Bloqueado	Despesa Autorizada	Empenhado	Disponível	Liquidado
Esfera 1	FISCAL		Programa Trabalho 04 122 0100 8517 6495	MANUTENÇÃO DE SERVIÇOS ADMINISTRATIVOS GERAIS DA ADMINISTRAÇÃO REGIONAL DE CEILÂNDIA						
339014	100	0	3 448 00	3 448 00	0,00	0,00	0,00	0 00	0 00	0 00
339030	100	0	276 127,00	212 676,00	0,00	0,00	488 603,00	447 525 40	41 176 60	214 747 [illegible]
339030	120	0	305 000,00	0 00	0,00	0,00	305 000,00	240 113 17	64 886 83	79 404 [illegible]
339036	100	0	6 900 00	6 900 00	0,00	0,00	0,00	0 00	0 00	0 00
339039	100	0	825 589,00	46 611,00	0,00	0,00	872 300,00	871 400 00	900 00	473 544 [illegible]
339039	111	0	7 000 00	0 00	0,00	0,00	7 000,00	0 00	7 000 00	0 00
339039	120	0	205 500,00	43 000 00	0,00	0,00	248 500,00	248 017 50	482 50	128 694 [illegible]
449052	100	0	78 033,00	0 00	0,00	0,00	78 033,00	40 661 85	37 371 15	21 [illegible]
449052	120	0	5 000,00	5 000 00 -	0,00	0,00	0,00	0,00	0 60	0 00
SUBTOTAL			1.712 997,00	288.939,00	0,00	0,00	1 999.636,00	1 847 612,92	151.823,68	917 426,62
Esfera 1	FISCAL		Programa Trabalho 11 331 1463 2708 7791	(EP) ASSISTÊNCIA AO TRABALHADOR - CAPACITAÇÃO E RECICLAGEM DE MÃO DE OBRA - ASSOCIAÇÃO PRO MORADIA						
339039	100	0	50 000,00	0 00	0,00	0,00	50 000,00	0 00	50 000 00	0 00
SUBTOTAL			50.000,00	0,00	0,00	0,00	50.000,00	0,00	50.000,00	0 00
Esfera 1	FISCAL		Programa Trabalho 12 244 0169 1951 7491	(EP) CONSTRUÇÃO DE CRECHE COMUNITÁRIA NA QNR 01 NA CEILÂNDIA NORTE						
449052	100	0	0,00	730 000,00	0,00	730 000,00	0,00	0 00	0 00	0 00
449051	100	0	230.000 00	730 000 00 -	0,00	0,00	0,00	0 00	0 00	0 00
SUBTOTAL			230.000,00	0,00	0,00	230.000,00	0,00	0,00	0 00	0 00
Esfera 1	FISCAL		Programa Trabalho 12 367 0104 3273 7488	(EP) REFORMA DO CENTRO DE ENSINO ESPECIAL 1 DA CEILÂNDIA						
449051	100	0	100 000 00	0,00	0,00	100 000,00	0 00	0 00	0 00	0 00
SUBTOTAL			100.000,00	0,00	0,00	100.000,00	0,00	0,00	0,00	0 00
Esfera 1	FISCAL		Programa Trabalho 13.392 1300 2007 6471	PROMOÇÃO DO CARNAVAL DE RUA DE CEILÂNDIA						
335039	100	0	34 514 00	34.514,00 -	0,00	0,00	0 00	0 00	0,00	0 00
SUBTOTAL			34.514,00	34.514,00 -	0,00	0,00	0,00	0,00	0,00	0 00
Esfera 1	FISCAL		Programa Trabalho 13.392 1300 2007 6501	PROMOÇÃO DE ATIVIDADES CULTURAIS NA REGIÃO ADMINISTRATIVA						
339030	100	0	10 352,00	10 352 00 -	0,00	0,00	0 00	0 00	0 00	0 00
339031	100	0	3 448 00	3.448,00	0 00	0,00	0 00	0 00	0 00	0 00
339036	100	0	10 352,00	10.352,00 -	0,00	0 00	0,00	0 00	0,00	0 00
339039	100	0	276 127,00	500.674,00	0,00	0,00	776 801,00	762 526,00	14 275 00	659 526 [illegible]
339048	100	0	34 514,00	34 000,00 -	0,00	0,00	514 00	0.00	514 00	0 00
SUBTOTAL			334.793,00	442.522,00	0,00	0,00	777 315,00	762.526,00	14.789,00	659.526 00
Esfera 1	FISCAL		Programa Trabalho 13 392 1300 2007 7115	(EP) CEILÂNDIA FEST FOLIA						

Página: 1 — (*) Prioridade LDO (**) Projeto em Andamento (***) Conservação de Patrimônio — (EPP) Emendas Parlamentares às Prioridades de PLDO (EP) Emendas Parlamentares ao PLOA — Emitido por: LUCILENE

355

GOVERNO DO DISTRITO FEDERAL

Quadro Detalhamento Despesa

Unidade Orçamentária 11111 REGIÃO ADMINISTRATIVA IX - CEILÂNDIA — Exercício: 2008
Mês de Referência Novembro — PSIOO010
Posição em 24/11/2008

Natur.	Fonte	ID	Lei	Alteração	Contingenciado	Bloqueado	Despesa Autorizada	Empenhado	Disponível	Liquidado
449051	100	0	4 105,00	0,00	0,00	0 00	4 105,00	0,00	4 105 00	0 00
SUBTOTAL			4 105,00	0,00	0,00	0,00	4.105,00	0,00	4.105,00	0,00
Esfera 1	FISCAL		Programa Trabalho 15.451.0084.1110.6848	EXECUÇÃO DE OBRAS DE URBANIZAÇÃO EM CEILÂNDIA						
339039	100	0	0,00	13 610,00	0,00	0,00	13 610,00	0,00	13 610,00	0 00
449051	100	0	1 332 727,00	597 260,00 -	0,00	180 000 00	555 467,00	550 807,21	4 659,79	534 [illegible]
449051	120	0	20 000,00	20 000,00 -	0 00	0 00	0 00	0 00	0 00	0 00
SUBTOTAL			1.352.727,00	603.650,00 -	0,00	180.000,00	569.077,00	550.807,21	18.269,79	534 067,90
Esfera 1	FISCAL		Programa Trabalho 15 451 0084 1110 7246	(EP) REFORMA DA QUADRA DE ESPORTE DA QNP 18						
449051	100	0	50 000,00	0,00	0 00	0 00	50 000,00	0,00	50 000 00	0 00
SUBTOTAL			50.000,00	0,00	0,00	0,00	50.000,00	0,00	50.000,00	0,00
Esfera 1	FISCAL		Programa Trabalho 15 451.0084.1110 7247	(EP) CONSTRUÇAO PARQUE INFANTIL NA QNP 18						
449051	100	0	50 000,00	0,00	0,00	0 00	50.000,00	0 00	50 000 00	0 00
SUBTOTAL			50.000,00	0,00	0,00	0,00	50.000,00	0,00	50 000,00	0,00
Esfera 1	FISCAL		Programa Trabalho 15.451 0084.1110 7248	(EP) CONSTRUÇAO ESTACIONAMENTOS NOS CANTEIROS CENTRAIS DAS AVENIDAS P2, P3, E P4 - P SUL						
449051	100	0	200 000 00	0.00	0,00	200.000 00	0.00	0,00	0 00	0 00
SUBTOTAL			200.000,00	0,00	0,00	200.000,00	0,00	0,00	0,00	0,00
Esfera 1	FISCAL		Programa Trabalho 15.451.0084 1110.7249	(EP) URBANIZAÇÃO DOS BECOS DAS ENTREQUADRAS DO SETOR P SUL						
449051	100	0	200 000,00	0,00	0,00	200 000 00	0 00	0,00	0 00	0 00
SUBTOTAL			200.000,00	0,00	0,00	200.000,00	0,00	0,00	0,00	0,00
Esfera 1	FISCAL		Programa Trabalho 15 451 0084 1110 7326	(EP) EXECUÇÃO DE OBRAS DE RECAPEAMENTO NAS QUADRAS QNO 16 A 20						
449051	100	0	50 000,00	0,00	0 00	0,00	50 000,00	0,00	50 000,00	0 00
SUBTOTAL			50.000,00	0,00	0,00	0,00	50.000,00	0,00	50 000,00	0 00
Esfera 1	FISCAL		Programa Trabalho 15 451 0084 1110 7588	(EP) EXECUÇÃO DE OBRAS DE ACESSIBILIDADE EM CEILÂNDIA						
449051	100	0	110 000 00	0,00	0,00	0,00	110 000,00	96 991,86	13 008 14	82 873 59
SUBTOTAL			110.000,00	0,00	0,00	0,00	110.000,00	96.991,86	13.008,14	82.873,59
Esfera 1	FISCAL		Programa Trabalho 15 451 0084 1950.6472	CONSTRUÇÃO DE PRAÇA PÚBLICA EM CEILÂNDIA						
449051	100	0	61 605,00	61 605,00 -	0 00	0,00	0 00	0,00	0 00	0 00
SUBTOTAL			61.605,00	61.605,00 -	0,00	0,00	0,00	0,00	0,00	0,00
Esfera 1	FISCAL		Programa Trabalho 15.451.0084 1950.7080	(EP) CONSTRUÇÃO DE PRAÇA PÚBLICA NA QNN 40						
449051	100	0	150 000,00	0,00	0.00	150 000,00	0 00	0,00	0 00	0 00
SUBTOTAL			150.000,00	0,00	0,00	150.000,00	0,00	0,00	0,00	0,00
Esfera 1	FISCAL		Programa Trabalho 15 451 0084 1950.7671	(EP) CONSTRUÇÃO DE PRAÇA NA QNO 20 DA EXPANSÃO DO SETOR O EM FRENTE A IGREJA SÃO FRANCISCO DE ASSIS						
449051	100	0	40 000,00	0.00	0,00	0,00	40 000,00	0,00	40 000 00	0,00

Página: 3 — (*) Prioridade LDO (**) Projeto em Andamento (***) Conservação de Patrimônio — (EPP) Emendas Parlamentares às Prioridades de PLDO (EP) Emendas Parlamentares ao PLOA — Emitido por: LUCILENE

356

GOVERNO DO DISTRITO FEDERAL

Quadro Detalhamento Despesa

Unidade Orçamentária 11111 REGIÃO ADMINISTRATIVA IX - CEILÂNDIA — Exercício: 2008
Mês de Referência Novembro — PSIOO010
Posição em 24/11/2008

Natur.	Fonte	ID	Lei	Alteração	Contingenciado	Bloqueado	Despesa Autorizada	Empenhado	Disponível	Liquidado
SUBTOTAL			40.000,00	0,00	0,00	0,00	40.000,00	0,00	40.000 00	0,00
Esfera 1	FISCAL		Programa Trabalho 15 451 0084 5024 0001	(*) CONSTRUÇÃO DA CASA DA CULTURA DE CEILÂNDIA (EPP)						
449051	100	0	1 025,00	0 00	0,00	0 00	1 025,00	0,00	1 025 00	0 00
SUBTOTAL			1 025,00	0,00	0,00	0,00	1.025,00	0,00	1.025,00	0,00
Esfera 1	FISCAL		Programa Trabalho 15 451 0084 5025 0001	IMPLANTAÇÃO DE VIA MARGINAL À BR 070 NO SETOR "O"						
449051	100	0	8 213,00	0 00	0,00	0,00	8.213,00	0 00	8 213 00	0 00
SUBTOTAL			8 213,00	0,00	0,00	0,00	8.213,00	0,00	8.213,00	0,00
Esfera 1	FISCAL		Programa Trabalho 15 451 0084 5026 0001	(*) DUPLICAÇÃO DA VIA SETOR "O" 5 (EPP)						
449051	100	0	8 213 00	0 00	0.00	0,00	8 213,00	0.00	8 213 00	0 00
SUBTOTAL			8.213,00	0,00	0,00	0,00	8.213,00	0,00	8.213,00	0,00
Esfera 1	FISCAL		Programa Trabalho 15 451 0084 5028 0002	(*) DUPLICAÇÃO DA VIA "O" 5 (EPP)						
449051	100	0	4 105,00	0 00	0,00	0,00	4 105,00	0 00	4 105 00	0 00
SUBTOTAL			4.105,00	0 00	0,00	0,00	4.105,00	0,00	4 105,00	0,00
Esfera 1	FISCAL		Programa Trabalho 15 451 0124.3669.6040	IMPLANTAÇÃO DE REDES DE ESGOTOS						
449051	100	0	4 105,00	0.00	0,00	0.00	4 105,00	0,00	4 105 00	0 00
SUBTOTAL			4 105,00	0,00	0,00	0,00	4.105,00	0,00	4.105,00	0,00
Esfera 1	FISCAL		Programa Trabalho 15 451 0169 1175.6774	(*) CONSTRUÇÃO DO SALÃO COMUNITÁRIO (EPP)						
449051	100	0	4 105,00	0,00	0,00	0 00	4 105,00	0 00	4 105 00	0 00
SUBTOTAL			4.105,00	0,00	0,00	0,00	4.105,00	0,00	4.105,00	0,00
Esfera 1	FISCAL		Programa Trabalho 15 451 1315 3566.7282	(EP) CONSTRUÇÃO DE CALÇADAS COM RAMPAS DE ACESSO PARA PORTADORES DE NECESSIDADES ESPECIAIS NAS ESCOLA CLASSE 44, 45 E 46 DO SETOR P SUL						
449051	100	0	100 000,00	0,00	0,00	0,00	100 000,00	97 163,60	2 836 40	97 163 60
SUBTOTAL			100.000,00	0,00	0,00	0,00	100.000,00	97.163,60	2.836,40	97 163,60
Esfera 1	FISCAL		Programa Trabalho 15 451 1315 3588.7486	(EP) ACESSIBILIDADE - DIREITO DE TODOS NA REGIÃO ADMINISTRATIVA DE CEILÂNDIA						
449151	100	0	100 000,00	0 00	0,00	100.000,00	0,00	0 00	0 00	0 00
SUBTOTAL			100.000,00	0,00	0,00	100.000,00	0,00	0,00	0,00	0.00
Esfera 1	FISCAL		Programa Trabalho 15.451.2800.3609.7289	(EP) REFORMA DO TERMINAL RODOVIÁRIO DO SETOR P SUL, CEILÂNDIA						
449051	100	0	100 000,00	0 00	0,00	100 000,00	0,00	0 00	0 00	0 00
SUBTOTAL			100.000,00	0,00	0,00	100.000,00	0,00	0,00	0,00	0 00
Esfera 1	FISCAL		Programa Trabalho 15 451 3000 3247 6507	REFORMA DE FEIRAS EM CEILÂNDIA						
449051	100	0	160 173,00	11 458,00 -	0,00	0.00	148 715,00	148 714,32	0 68	148 714,32
SUBTOTAL			160.173,00	11.458,00 -	0,00	0,00	148.715,00	148.714,32	0,68	148.714,32
Esfera 1	FISCAL		Programa Trabalho 15 451 3000 3247 7757	EXPANSÃO E REFORMA DA FEIRA DO PRODUTOR DO P NORTE						

Página: 4 — (*) Prioridade LDO (**) Projeto em Andamento (***) Conservação de Patrimônio — (EPP) Emendas Parlamentares às Prioridades de PLDO (EP) Emendas Parlamentares ao PLOA — Emitido por: LUCILENE

357

GOVERNO DO DISTRITO FEDERAL

Quadro Detalhamento Despesa

Unidade Orçamentária 11111 REGIÃO ADMINISTRATIVA IX - CEILÂNDIA — Exercício: 2008
Mês de Referência Novembro — PSIOO010
Posição em 24/11/2008

Natur.	Fonte	ID	Lei	Alteração	Contingenciado	Bloqueado	Despesa Autorizada	Empenhado	Disponível	Liquidado
449051	100	0	0 00	150.000,00	0,00	150 000,00	0 00	0,00	0 00	0 00
SUBTOTAL			0,00	150.000,00	0,00	150.000,00	0,00	0,00	0.00	0,00
Esfera 1	FISCAL		Programa Trabalho 15 451 3100.1763 7097	(EP) ILUMINAÇÃO DO CAMPO DE FUTEBOL DE VÁRZEA DA EQNN 24/26 GUARIROBA						
449051	100	0	50 000,00	0,00	0,00	0,00	50 000 00	0 00	50 000 00	0 00
SUBTOTAL			50.000,00	0,00	0,00	0,00	50.000,00	0,00	50.000,00	0,00
Esfera 1	FISCAL		Programa Trabalho 15.451 4000 1745 6468	CONSTRUÇÃO DE QUADRAS POLIESPORTIVAS NA QNP 20, 24, 34, 36 E QNN 40						
449051	100	0	41 069,00	41.069,00 -	0,00	0,00	0 00	0,00	0 00	0 00
SUBTOTAL			41 069,00	41.069,00 -	0,00	0,00	0,00	0,00	0,00	0,00
Esfera 1	FISCAL		Programa Trabalho 15 451 4000 1745 6505	REFORMA DO QUADRADÃO QNP 15 DA CEILÂNDIA						
449051	100	0	8 213,00	8 213,00 -	0,00	0,00	0 00	0 00	0 00	0 00
SUBTOTAL			8.213,00	8.213,00 -	0,00	0,00	0,00	0,00	0,00	0.00
Esfera 1	FISCAL		Programa Trabalho 15 451 4000 1745 6508	CONSTRUÇÃO DE QUADRAS POLIESPORTIVAS EM CEILÂNDIA						
449051	100	0	102 676 00	102.676,00 -	0,00	0,00	0,00	0 00	0 00	0 00
SUBTOTAL			102.676,00	102.676,00 -	0,00	0,00	0,00	0,00	0,00	0.00
Esfera 1	FISCAL		Programa Trabalho 15.452 0084 1110 7626	(EP) IMPLANTAÇÃO DE OBRAS DE INFRA-ESTRUTURA E URBANIZAÇÃO EM CEILÂNDIA						
449051	100	0	0,00	900.000,00	0,00	0,00	900 000 00	877 424 08	22 575 92	0 00
459051	100	0	900 000,00	900 000,00	0,00	0,00	0 00	0 00	0,00	0 00
SUBTOTAL			900 000,00	0,00	0,00	0,00	900.000,00	877.424,08	22.575,92	0.00
Esfera 1	FISCAL		Programa Trabalho 15.452.0084 1110 7906	(EP) IMPLANTAÇÃO DE OBRAS DE INFRA-ESTRUTURA EM CEILÂNDIA						
449051	100	0	500 000,00	0,00	0,00	0,00	500 000,00	440 732 70	59 267 30	0 00
SUBTOTAL			500.000,00	0,00	0,00	0,00	500.000,00	440.732,70	59.267,30	0 00
Esfera 1	FISCAL		Programa Trabalho 15.452 0169.1851.6804	(*) CONSTRUÇÃO DE CRECHES COMUNITÁRIAS NA CEILÂNDIA (EPP)						
449051	100	0	61 605 00	0,00	0,00	60 000,00	1 605,00	0,00	1 605 00	0.00
449051	120	0	10 000,00	0,00	0,00	0,00	10 000,00	0,00	10 000,00	0 00
SUBTOTAL			71.605,00	0,00	0,00	60 000,00	11.605,00	0,00	11.605,00	0,00
Esfera 1	FISCAL		Programa Trabalho 15 452.0169.1951.7880	(EP) CONSTRUÇÃO DE CRECHE COMUNITÁRIA NO CONDOMÍNIO SOL NASCENTE -						
449051	100	0	100.000,00	0,00	0,00	100 000 00	0 00	0,00	0.00	0 00
SUBTOTAL			100.000,00	0,00	0,00	100.000,00	0.00	0,00	0,00	0,00
Esfera 1	FISCAL		Programa Trabalho 15.452.0700 8508.6496	(***) MANUTENÇÃO DE ÁREAS URBANIZADAS E AJARDINADAS EM CEILÂNDIA						
339030	100	0	138 063,00	460 352,00	0,00	0,00	598 415 00	597 359 80	1 055 20	509 701 80
339030	120	0	0 00	50 000,00	0,00	0,00	50 000.00	49 600 00	400 00	0 00
339039	100	0	10 352 00	10 352,00 -	0,00	0,00	0 00	0 00	0 00	0 00
339039	120	0	50 000,00	50 000,00 -	0,00	0.00	0.00	0 00	0 00	0 00

Página: 5 — (*) Prioridade LDO (**) Projeto em Andamento (***) Conservação de Patrimônio — (EPP) Emendas Parlamentares às Prioridades de PLDO (EP) Emendas Parlamentares ao PLOA — Emitido por: LUCILENE

358

GOVERNO DO DISTRITO FEDERAL

Quadro Detalhamento Despesa

Unidade Orçamentária 11111 REGIÃO ADMINISTRATIVA IX - CEILÂNDIA — Exercício: 2008
Mês de Referência Novembro — PSIOO010
Posição em 24/11/2008

Natur.	Fonte	ID	Lei	Alteração	Contingenciado	Bloqueado	Despesa Autorizada	Empenhado	Disponível	Liquidado
449052	100	0	8 213,00	8 213,00 -	0,00	0 00	0 00	0 00	0,00	[illegible]
449052	120	0	5 000,00	5 000 00 -	0,00	0 00	0 00	0 00	0 00	[illegible]
SUBTOTAL			211 620,00	436 797,00	0,00	0.00	648.416,00	646.960,80	1 455,20	509 701 80
Esfera 1	FISCAL		Programa Trabalho 15 452 1200 5010 0001	CRIAÇÃO DA VILA DOS CARROCEIROS EM CEILÂNDIA						
449051	100	0	20 533 00	0 00	0,00	0 00	20 533 00	0 00	20 533 00	[illegible]
SUBTOTAL			20 533,00	0,00	0,00	0,00	20 533,00	0,00	20 533,00	0 00
Esfera 1	FISCAL		Programa Trabalho 15 452 1300 5958 4003	CONSTRUÇÃO DE ESPAÇO CULTURAL EM CEILÂNDIA						
449051	100	0	12 320 00	12 320,00	0 00	0 00	0,00	0 00	0 00	[illegible]
SUBTOTAL			12.320,00	12.320,00 -	0,00	0.00	0,00	0,00	0.00	0 00
Esfera 1	FISCAL		Programa Trabalho 15 452 3000 1537 6801	REFORMA DE PRÉDIOS DA ADMINISTRAÇÃO DE CEILÂNDIA						
449051	100	0	36 962,00	114 000,00	0,00	0 00	150 962 00	148 842 95	2 119 05	148 842 [illegible]
SUBTOTAL			36.962,00	114.000,00	0,00	0 00	150.962,00	148 842,95	2 119,05	148 842 95
Esfera 1	FISCAL		Programa Trabalho 15 452 3000 3247 6474	REFORMA DE FEIRA PERMANENTE EM CEILÂNDIA						
449051	120	0	13 000 00	13 000 00 -	0,00	0 00	0.00	0 00	0 00	[illegible]
SUBTOTAL			13.000,00	13.000,00 -	0,00	0,00	0,00	0,00	0 00	0 00
Esfera 1	FISCAL		Programa Trabalho 15 452 4000 3440 6904	REFORMA DE QUADRAS POLIESPORTIVAS NA CEILÂNDIA						
449051	100	0	72 659,00	72 659,00	0 00	0 00	0 00	0 00	0 00	[illegible]
SUBTOTAL			72.659,00	72.659,00 -	0,00	0,00	0,00	0,00	0,00	0 00
Esfera 1	FISCAL		Programa Trabalho 15 452 4000 3440 7680	(EP) REFORMA DA QUADRA POLIESPOTIVA DA QUADRA QNN 20/22						
449051	100	0	150 000 00	0,00	0 00	150 000 00	0 00	0 00	0 00	[illegible]
SUBTOTAL			150.000,00	0,00	0,00	150.000,00	0 00	0.00	0.00	0 00
Esfera 1	FISCAL		Programa Trabalho 15.812 4000 7112 0001	(*) CONSTRUÇÃO DE GINÁSIO DE ESPORTES EM CEILÂNDIA (EPP)						
449051	100	0	104 105 00	0 00	0 00	22 525 00	81 580 00	0 00	81 580 00	[illegible]
SUBTOTAL			104.105,00	0,00	0,00	22 525 00	81.580,00	0,00	81 580,00	0 00
Esfera 1	FISCAL		Programa Trabalho 25 451 3100 1763 6945	AMPLIAÇÃO DO SISTEMA DE ILUMINAÇÃO PÚBLICA EM CEILÂNDIA						
449051	100	0	20 533 00	20 533,00	0 00	0 00	0 00	0 00	0 00	[illegible]
SUBTOTAL			20.533,00	20.533,00 -	0,00	0 00	0,00	0.00	0.00	0 00
Esfera 1	FISCAL		Programa Trabalho 25 451 3100 8673 0001	MANUTENÇÃO DO SISTEMA DE ILUMINAÇÃO PÚBLICA EM CEILÂNDIA						
339039	100	0	103 546,00	84 533 00	0 00	0 00	188 079 00	187 400 00	679 00	[illegible]
339039	120	0	50 000 00	0.00	0.00	0 00	50 000 00	50 000 00	0 00	[illegible]
SUBTOTAL			153.546,00	84.533,00	0,00	0.00	238 079,00	237.400,00	679,00	190 637 43
Esfera 1	FISCAL		Programa Trabalho 27 812 1900 2033 6498	PROMOÇÃO DE ATIVIDADES DESPORTIVAS EM CEILÂNDIA						
339039	100	0	103 546 00	70 000 00	0 00	0 00	33 546 00	32 705 70	840 [illegible]	[illegible]

Página: 6 — (*) Prioridade LDO (**) Projeto em Andamento (***) Conservação de Patrimônio — (EPP) Emendas Parlamentares às Prioridades de PLDO (EP) Emendas Parlamentares ao PLOA — Emitido por: LUCILENE

359

GOVERNO DO DISTRITO FEDERAL

Quadro Detalhamento Despesa

Unidade Orçamentária 11111 REGIÃO ADMINISTRATIVA IX - CEILÂNDIA — Exercício: 2008
Mês de Referência Novembro — PSIOO010
Posição em 24/11/2008

Natur.	Fonte	ID	Lei	Alteração	Contingenciado	Bloqueado	Despesa Autorizada	Empenhado	Disponível	Liquidado
339031	100	0	70 708 00	52 242 00	0 00	0.00	72 950 00	72 950 00	[illegible]	[illegible]
339036	100	0	4 140 00	4 000 00 -	0.00	0 00	140 00	0 00	140 00	[illegible]
339039	100	0	69 031 00	55 242 00	0 00	0 00	13 789 00	12 000 00	1 789 00	[illegible]
449052	100	0	12 320 00	13 000,00	0 00	0,00	25 320 00	17 466,40	7 853 60	[illegible]
SUBTOTAL			205.745,00	64 088,00	0,00	0,00	145.745,00	135 122,10	10 622 90	135 122 10
Esfera 1	FISCAL		Programa Trabalho 27 812 4000 1421 7095	(EP) RECUPERAÇÃO DOS KITS DE MALHAÇÃO PÚBLICA E PLAY GROUND DA QNM10 - SETOR O						
449051	100	0	50 000,00	20 000 00	0.00	0.00	70 000 00	68 371 83	[illegible]	[illegible]
SUBTOTAL			50.000,00	20.000,00	0,00	0,00	70 000,00	68.371 83	1.628,17	68 371 83
Esfera 1	FISCAL		Programa Trabalho 27 812.4000 1745 7277	(EP) CONSTRUÇÃO DE QUADRA POLIESPORTIVA E PRAÇA NA QNO 16 EXPANSÃO DO SETOR O						
449051	100	0	100 000.00	0.00	0 00	100 000,00	0 00	0 00	[illegible]	[illegible]
SUBTOTAL			100.000,00	0,00	0,00	100.000,00	0,00	0 00	0 00	0 00
Esfera 1	FISCAL		Programa Trabalho 27 812.4000 1745 7278	(EP) CONSTRUÇÃO DE QUADRA POLIESPORTIVA E PRAÇA NA QNO 20 EXPANSÃO DO SETOR O						
449051	100	0	100 000,00	0.00	0,00	100 000 00	0 00	0,00	0 00	[illegible]
SUBTOTAL			100.000,00	0,00	0,00	100 000,00	0,00	0,00	0 00	0.00
Esfera 1	FISCAL		Programa Trabalho 27 812 4000 3440 6484	REFORMA DE QUADRAS DE ESPORTES EM CEILÂNDIA						
449051	100	0	202 676 00	202 676 00 -	0 00	0 00	0.00	0 00	[illegible]	[illegible]
SUBTOTAL			202.676,00	202.676,00 -	0,00	0,00	0,00	0.00	0 00	0,00
Esfera 1	FISCAL		Programa Trabalho 27 812 4000 3440 7061	(EP) COBERTURA DE QUADRAS DE ESPORTES EM CEILÂNDIA						
449051	100	0	50 000 00	0,00	0.00	0,00	50 000 00	0 00	50 000 00	[illegible]
SUBTOTAL			50.000,00	0,00	0,00	0,00	50.000,00	0,00	50 000 00	0 00
Esfera 1	FISCAL		Programa Trabalho 27 812 4000 3440 7658	(EP) REFORMA E INSTALAÇÃO DE ALAMBRADO NA QUADRA POLIESPORTIVA DA QNP 17/18 ... CENTRO DE ENSINO nº 16						
449051	100	0	80 000 00	0,00	0 00	0 00	80 000,00	0 00	80 000 00	0 00
SUBTOTAL			80.000,00	0,00	0,00	0,00	80 000,00	0 00	80 000 00	0.00
Esfera 1	FISCAL		Programa Trabalho 27 812 4000 3440 7869	CONSTRUÇÃO DE PRAÇA E RECUPERAÇÃO DA QUADRA POLIESPORTIVA DA QNP 11 CONJUNTO I CEILÂNDIA						
339039	100	0	0,00	50 000 00	0,00	50 000,00	0.00	0 00	0 00	[illegible]
449051	100	0	0 00	100 000,00	0,00	0,00	100 000 00	0 00	100 000 00	[illegible]
SUBTOTAL			0,00	150.000,00	0,00	50.000,00	100.000,00	0,00	100 000,00	0.00
Esfera 1	FISCAL		Programa Trabalho 27 812 4000 9010 7056	(EP) APOIO AO PROJ. INCL. SOC. DA ASS. REC. E CULT. GUERREIROS DA BOLA EM CEILÂNDIA						
339032	100	0	0,00	50 000,00	0 00	0,00	50 000,00	0 00	50 000 00	[illegible]
339039	100	0	50 000 00	50 000,00	0 00	0 00	0 00	0 00	0 00	[illegible]
SUBTOTAL			50.000,00	0,00	0,00	0,00	50 000,00	0,00	50 000,00	0 00
Esfera 1	FISCAL		Programa Trabalho 27 813 4000 5724 6697	CONSTRUÇÃO DE PRAÇA E REFORMA DO CAMPO DE FUTEBOL DE AREIA E DA QUADRA DE VOLEI DE AREIA DA QNM [illegible]						

Página: 7 — (*) Prioridade LDO (**) Projeto em Andamento (***) Conservação de Patrimônio — (EPP) Emendas Parlamentares às Prioridades de PLDO (EP) Emendas Parlamentares ao PLOA — Emitido por: LUCILENE

360

GOVERNO DO DISTRITO FEDERAL

Quadro Detalhamento Despesa

Unidade Orçamentária 11112 REGIÃO ADMINISTRATIVA X - GUARÁ — Exercício: 2008
Mês de Referência Novembro — PSIOO010
Posição em 24/11/2008

Natur.	Fonte	ID	Lei	Alteração	Contingenciado	Bloqueado	Despesa Autorizada	Empenhado	Disponível	Liquidado
Esfera 1	FISCAL		Programa Trabalho 04 122 0100 8517 6560	MANUTENÇÃO DE SERVIÇOS ADMINISTRATIVOS GERAIS DA ADMINISTRAÇÃO REGIONAL DO GUARÁ						
339030	100	0	158 772 00	80 000 00 -	0 00	0,00	78 772,00	54 130 10	24 641 90	[illegible]
339030	120	0	200 000,00	120 000,00 -	0 00	0,00	80 000 00	34 954,29	45 045 71	[illegible]
339036	100	0	3 448,00	0 00	0 00	0 00	3 448 00	807 00	2 641 00	[illegible]
339036	120	0	6 000 00	0 00	0 00	0,00	6.000,00	0 00	6 000 00	[illegible]
339039	100	0	371 733 00	90 000 00 -	0,00	50 149,00	231 584 00	228 871 99	2 712 01	[illegible]
339039	111	0	4 909 00	0 00	0 00	0,00	4 909,00	0 00	4 909 00	[illegible]
339039	120	0	245 087 00	0,00	0 00	0,00	245 087,00	196 730 00	48 357 00	[illegible]
339139	100	0	44 525,00	40 000,00 -	0,00	0,00	4 525,00	0 00	4 525 00	[illegible]
449052	100	0	12 320,00	0,00	0 00	0 00	12 320,00	11 997 27	322 73	[illegible]
449052	120	0	20 000 00	120 000 00	0.00	0 00	140 000 00	33 574 00	106 426 00	[illegible]
SUBTOTAL			1.067.794,00	210.000,00 -	0,00	50.149,00	807.645,00	561 024,66	246.620 35	484 988,71
Esfera 1	FISCAL		Programa Trabalho 04 122 3000 3903 6564	CONSTRUÇÃO, REFORMA E AMPLIAÇÃO DE PRÉDIOS E PRÓPRIOS DA RA X						
339039	120	0	10 000,00	0,00	0,00	0,00	10 000 00	0 00	10 000 00	[illegible]
449051	100	0	20 533,00	130 000 00	0 00	0,00	150 533,00	147 150 00	3 383 00	[illegible]
449051	120	0	200 000 00	0,00	0 00	0,00	200 000,00	192 300 97	7 699 03	[illegible]
449052	120	0	0,00	200 000,00	0 00	0 00	200 000 00	159 300 00	40 700 00	[illegible]
SUBTOTAL			230.533,00	330.000,00	0,00	0,00	560.533,00	498 750,97	61 782,03	159 296,17
Esfera 1	FISCAL		Programa Trabalho 04 421 1501 2426 0013	MANUTENÇÃO DO PROGRAMA REINTEGRA CIDADÃO NA REGIÃO ADMINISTRATIVA X - GUARÁ						
339139	100	0	0,00	150 000 00	0 00	14 000,00	136 000 00	136 000 00	0 00	[illegible]
SUBTOTAL			0,00	150.000,00	0,00	14.000,00	136.000,00	136 000,00	0,00	107 281 77
Esfera 1	FISCAL		Programa Trabalho 13 392 0084 1110 7477	(EP) CONSTRUÇÃO DA BIBLIOTECA COMUNITÁRIA DO GUARÁ II						
449051	100	0	150 000,00	150 000 00	0.00	0 00	0,00	0.00	0 00	0 00
SUBTOTAL			150.000,00	150.000,00 -	0,00	0,00	0,00	0,00	0,00	0,00
Esfera 1	FISCAL		Programa Trabalho 13 392 1300 2007 6559	PROMOÇÃO DE ATIVIDADES CULTURAIS NO GUARÁ						
339030	100	0	2 058,00	1 500 00 -	0 00	0 00	558.00	143 00	425 00	143 00
339036	100	0	2 068 00	2 000,00 -	0 00	0 00	68.00	0 00	68 00	0 00
339039	100	0	41 417,00	3 500,00	0,00	0,00	44 917,00	44 772 00	145 00	[illegible]
339039	120	0	20 000,00	12 000,00	0,00	0,00	32 000,00	11 100,00	20 900 00	[illegible]
449052	100	0	4 105 00	0 00	0 00	0,00	4 105 00	0 00	4 105 00	[illegible]
449052	120	0	10 000 00	0 00	0 00	0,00	10 000 00	0 00	10 000 00	[illegible]
SUBTOTAL			79.658,00	12.000,00	0 00	0,00	91 658,00	56 015,00	35 643,00	48 348 28

Página: 1 — (*) Prioridade LDO (**) Projeto em Andamento (***) Conservação de Patrimônio — (EPP) Emendas Parlamentares às Prioridades de PLDO (EP) Emendas Parlamentares ao PLOA — Emitido por: LUCILENE

364

GOVERNO DO DISTRITO FEDERAL

Quadro Detalhamento Despesa

Unidade Orçamentária 11112 REGIÃO ADMINISTRATIVA X - GUARÁ — Exercício: 2008
Mês de Referência Novembro — PSIOO010
Posição em 24/11/2008

Natur.	Fonte	ID	Lei	Alteração	Contingenciado	Bloqueado	Despesa Autorizada	Empenhado	Disponível	Liquidado
Esfera 1	FISCAL		Programa Trabalho 13 392 1300 5463 7836	(EP) APOIO À REALIZAÇÃO DA VIA SACRA DO GUARÁ						
335039	100	0	50 000,00	0 00	0,00	50 000 00	0 00	0 00	0 00	0 00
SUBTOTAL			50.000,00	0,00	0,00	50.000,00	0,00	0,00	0.00	0,00
Esfera 1	FISCAL		Programa Trabalho 13,392 1300 9068 7914	(EP) APOIO AO PROJETO "TENDA CULTURAL DO GUARÁ"						
339039	100	0	0 00	135 000 00	0 00	0 00	135 000,00	0 00	135 000 00	[illegible]
SUBTOTAL			0,00	135.000,00	0,00	0,00	135.000,00	0 00	135.000,00	0.00
Esfera 1	FISCAL		Programa Trabalho 15 451 0084 1101 7456	(EP) CONSTRUÇÃO DE ESTACIONAMENTO NO QUADRADÃO DA QE 4 DO GUARÁ I						
449051	100	0	10 000,00	0.00	0,00	0 00	10 000 00	10 000 00	0 00	0 00
SUBTOTAL			10.000,00	0,00	0,00	0,00	10.000,00	10 000,00	0,00	0,00
Esfera 1	FISCAL		Programa Trabalho 15 451 0084 1101 7457	(EP) CONSTRUÇÃO DE ESTACIONAMENTO NO QUADRADÃO DA QE 7 DO GUARÁ I						
449051	100	0	10 000,00	0 00	0,00	0 00	10 000,00	10 000 00	0 00	0 00
SUBTOTAL			10.000,00	0,00	0,00	0,00	10.000,00	10.000,00	0 00	0,00
Esfera 1	FISCAL		Programa Trabalho 15 451 0084 1101 7458	(EP) CONSTRUÇÃO DE ESTACIONAMENTO NO QUADRADÃO DA QE 11 DO GUARÁ I						
449051	100	0	10 000,00	10 000 00 -	0,00	0 00	0,00	0 00	0 00	0 00
SUBTOTAL			10.000,00	10.000,00 -	0,00	0,00	0,00	0,00	0 00	0.00
Esfera 1	FISCAL		Programa Trabalho 15 451 0084 1101 7459	(EP) CONSTRUÇÃO DE ESTACIONAMENTO NO QUADRADÃO DA QE 20, DO GUARÁ I						
449051	100	0	10 000,00	0 00	0 00	0 00	10 000 00	10 000 00	0 00	0 00
SUBTOTAL			10.000,00	0,00	0,00	0,00	10.000,00	10.000,00	0,00	0,00
Esfera 1	FISCAL		Programa Trabalho 15 451 0084 1101 7460	(EP) CONSTRUÇÃO DE ESTACIONAMENTO NO QUADRADÃO DA QI 1, DO GUARÁ I						
449051	100	0	10 000,00	0.00	0,00	0 00	10 000 00	0,00	10 000 00	0 00
SUBTOTAL			10.000,00	0,00	0,00	0,00	10 000,00	0,00	10.000,00	0 00
Esfera 1	FISCAL		Programa Trabalho 15 451 0084.1101 7461	(EP) CONSTRUÇÃO DE ESTACIONAMENTO NO QUADRADÃO DA QI 2, DO GUARÁ I						
449051	100	0	10 000,00	0,00	0 00	0 00	10 000 00	0 00	10 000 00	0 00
SUBTOTAL			10.000,00	0,00	0,00	0,00	10.000,00	0,00	10.000,00	0.00
Esfera 1	FISCAL		Programa Trabalho 15 451 0084 1101 7462	(EP) CONSTRUÇÃO DE ESTACIONAMENTO NO QUADRADÃO DA QI 4, DO GUARÁ I						
449051	100	0	10 000 00	0.00	0 00	0 00	10 000 00	0 00	10 000 00	0 00
SUBTOTAL			10.000,00	0,00	0,00	0,00	10 000,00	0 00	10.000,00	0.00
Esfera 1	FISCAL		Programa Trabalho 15 451 0084 1101 7463	(EP) CONSTRUÇÃO DE ESTACIONAMENTO NO QUADRADÃO DA QI 11 DO GUARÁ I						
449051	100	0	10 000,00	128 000,00	0.00	10 000,00	128 000 00	128 000 00	0 00	0 00
SUBTOTAL			10.000,00	128.000,00	0,00	10.000,00	128.000,00	128.000,00	0,00	0,00
Esfera 1	FISCAL		Programa Trabalho 15 451 0084 1101 7464	(EP) CONSTRUÇÃO DE ESTACIONAMENTO NO QUADRADÃO DA QI 20, DO GUARÁ I						
449051	100	0	10 000 00	0.00	0,00	0,00	10 000 00	10 000.00	0 00	0 00
SUBTOTAL			10.000,00	0,00	0,00	0,00	10 000,00	10.000,00	0,00	0.00

Página: 2 — (*) Prioridade LDO (**) Projeto em Andamento (***) Conservação de Patrimônio — (EPP) Emendas Parlamentares às Prioridades de PLDO (EP) Emendas Parlamentares ao PLOA — Emitido por: LUCILENE

362

GOVERNO DO DISTRITO FEDERAL

Quadro Detalhamento Despesa

Unidade Orçamentária 11112 REGIÃO ADMINISTRATIVA X - GUARÁ — Exercício: 2008 — PSIOO010
Mês de Referência Novembro — Posição em 24/11/2008

Natur.	Fonte	ID	Lei	Alteração	Contingenciado	Bloqueado	Despesa Autorizada	Empenhado	Disponível	Liquidado
Esfera 1	FISCAL		Programa Trabalho 15 451 0084 1101 7465	(EP) CONSTRUÇÃO DE ESTACIONAMENTO NO QUADRADÃO DAS QI 14, 16, 18 E 22, DO GUARÁ I						
449051	100	0	80 000,00	0,00	0,00	0,00	80 000,00	80 000,00	0,00	0,00
SUBTOTAL			80.000,00	0,00	0,00	0,00	80.000,00	80.000,00	0,00	0,00
Esfera 1	FISCAL		Programa Trabalho 15.451 0084 1101 7466	(EP) CONSTRUÇÃO DA VIA QUE LIGA A QE 6 DO GUARÁ I À SUPER QUADRA BRASÍLIA SOR						
449051	100	0	80 000,00	80 000,00 -	0,00	0,00	0,00	0,00	0,00	0,00
SUBTOTAL			80.000,00	80.000,00 -	0,00	0,00	0,00	0,00	0,00	0,00
Esfera 1	FISCAL		Programa Trabalho 15 451 0084 1101 7457	(EP) CONSTRUÇÃO DO RETORNO NA VIA INTERNA CENTRAL DO GUARÁ II, ENTRE A QI-23 E A QE-24 DO GUARÁ						
449051	100	0	15 000,00	0,00	0,00	15 000,00	0,00	0,00	0,00	0,00
SUBTOTAL			15.000,00	0,00	0,00	15.000,00	0,00	0,00	0,00	0,00
Esfera 1	FISCAL		Programa Trabalho 15 451 0084 1101 7469	(EP) CONSTRUÇÃO DA VIA DE ACESSO AO CONJUNTO "S" DA QE 30, DO GUARÁ II						
449051	100	0	80 000,00	0,00	0,00	80 000,00	0,00	0,00	0,00	0,00
SUBTOTAL			80.000,00	0,00	0,00	80.000,00	0,00	0,00	0,00	0,00
Esfera 1	FISCAL		Programa Trabalho 15 451 0084 1101 7473	(EP) CONSTRUÇÃO DE ESTACIONAMENTO NA QE-30 CONJUNTO "C", BLOCO "A", DO GUARÁ II						
449051	100	0	100 000,00	50 000,00	0,00	0,00	150 000,00	0,00	150 000,00	0,00
SUBTOTAL			100.000,00	50.000,00	0,00	0,00	150.000,00	0,00	150.000,00	0,00
Esfera 1	FISCAL		Programa Trabalho 15 451 0084 1101 7474	(EP) REFORMA DA PISTA DO KARTÓDROMO, LOCALIZADO NO COMPLEXO DO CAVE, NO GUARÁ II						
449051	100	0	150 000,00	0,00	0,00	0,00	150 000,00	0,00	150 000,00	0,00
SUBTOTAL			150.000,00	0,00	0,00	0,00	150.000,00	0,00	150.000,00	0,00
Esfera 1	FISCAL		Programa Trabalho 15 451 0084 1101 7476	(EP) REFORMA DO ESTACIONAMENTO DA QE 28, DO GUARÁ II						
449051	100	0	10 000,00	10 000,00 -	0,00	0,00	0,00	0,00	0,00	0,00
SUBTOTAL			10.000,00	10.000,00 -	0,00	0,00	0,00	0,00	0,00	0,00
Esfera 1	FISCAL		Programa Trabalho 15 451 0084 1101 7891	(EP) CONSTRUÇÃO DE PARQUE INFANTIL NA PRAÇA DA QI 1, CONJUNTO D DO GUARÁ I						
449051	100	0	0,00	10.000,00	0,00	0,00	10 000,00	0,00	10 000,00	0,00
SUBTOTAL			0,00	10.000,00	0,00	0,00	10.000,00	0,00	10.000,00	0,00
Esfera 1	FISCAL		Programa Trabalho 15.451 0084.1101 7892	(EP) CONSTRUÇÃO DO RESTANTE DO ESTACIONAMENTO DO EDIFÍCIO CONSEL FO 31/33, AE GUARÁ II						
449051	100	0	0,00	200 000,00	0,00	0,00	200.000,00	0,00	200 000,00	0,00
SUBTOTAL			0,00	200.000,00	0,00	0,00	200.000,00	0,00	200.000,00	0,00
Esfera 1	FISCAL		Programa Trabalho 15 451 0084.1101.7893	(EP) CONSTRUÇÃO DE PARQUE INFANTIL NA PRAÇA DA QE 38 CONJUNTO G / F DO GUARÁ II						
449051	100	0	0,00	20 000,00	0,00	0,00	20.000,00	0,00	20 000,00	0,00
SUBTOTAL			0,00	20.000,00	0,00	0,00	20.000,00	0,00	20.000,00	0,00
Esfera 1	FISCAL		Programa Trabalho 15 451 0084 1110 6546	(*) EXECUÇÃO DE OBRAS DE URBANIZAÇÃO NO GUARÁ (EPP)						
449051	100	0	682 795,00	11 057,00	0,00	0,00	693 852,00	351 607,07	342 244,93	307 559,14
449051	120	0	200 000,00	0,00	0,00	0,00	200 000,00	135 871,95	63 128,05	107 243,60

Página: 3 (*) Prioridade LDO (**) Projeto em Andamento (***) Conservação de Patrimônio — Emitido por: LUCILENE
(EPP) Emendas Parlamentares às Prioridades de PLDO (EP) Emendas Parlamentares ao PLOA

GOVERNO DO DISTRITO FEDERAL

Quadro Detalhamento Despesa

Unidade Orçamentária 11112 REGIÃO ADMINISTRATIVA X - GUARÁ — Exercício: 2008 — PSIOO010
Mês de Referência Novembro — Posição em 24/11/2008

Natur.	Fonte	ID	Lei	Alteração	Contingenciado	Bloqueado	Despesa Autorizada	Empenhado	Disponível	Liquidado
SUBTOTAL			882.795,00	11.057,00	0,00	0,00	893.852,00	488.479,02	405 372,98	414 803,14
Esfera 1	FISCAL		Programa Trabalho 15 451 0084 1110 7266	(EP) RECAPEAMENTO ASFÁLTICO DA QE 30, CONJUNTO F COMÉRCIO LOCAL						
449051	100	0	100 000,00	0,00	0,00	100.000,00	0,00	0,00	0,00	0,00
SUBTOTAL			100.000,00	0,00	0,00	100.000,00	0,00	0,00	0,00	0,00
Esfera 1	FISCAL		Programa Trabalho 15 451 0084 1110 7268	(EP) REFORMA DO PARQUE INFANTIL DA FEIRA DO GUARÁ						
449051	100	0	100 000,00	0,00	0,00	100.000,00	0,00	0,00	0,00	0,00
SUBTOTAL			100.000,00	0,00	0,00	100.000,00	0,00	0,00	0,00	0,00
Esfera 1	FISCAL		Programa Trabalho 15 451.0084 1110 7472	(EP) REFORMA DA PISCINA DO CLUBE DO CAVE, LOCALIZADO NO COMPLEXO DO CAVE, DO GUARÁ II						
449051	100	0	50 000,00	50.000,00 -	0,00	0,00	0,00	0,00	0,00	0,00
SUBTOTAL			50.000,00	50.000,00 -	0,00	0,00	0,00	0,00	0,00	0,00
Esfera 1	FISCAL		Programa Trabalho 15 451.0084 1110.7478	(EP) URBANIZAÇÃO DAS ÁREAS INTERNAS DA QE-2 DO SETOR HABITACIONAL LÚCIO COSTA DO GUARÁ						
449051	100	0	140 000,00	0,00	0,00	0,00	140.000,00	0,00	140 000,00	0,00
SUBTOTAL			140.000,00	0,00	0,00	0,00	140.000,00	0,00	140.000,00	0,00
Esfera 1	FISCAL		Programa Trabalho 15 451 0084 1110 7479	(EP) URBANIZAÇÃO DAS ÁREAS INTERNAS DA QE-3, DO SETOR HABITACIONAL LÚCIO COSTA, DO GUARÁ						
449051	100	0	140.000,00	0,00	0,00	0,00	140.000,00	0,00	140 000,00	0,00
SUBTOTAL			140.000,00	0,00	0,00	0,00	140.000,00	0,00	140.000,00	0,00
Esfera 1	FISCAL		Programa Trabalho 15.451.0084 1110 7480	(EP) URBANIZAÇÃO DAS ÁREAS INTERNAS DA QE-4, DO SETOR HABITACIONAL LÚCIO COSTA, DO GUARÁ						
449051	100	0	140 000,00	0,00	0,00	0,00	140.000,00	0,00	140 000,00	0,00
SUBTOTAL			140.000,00	0,00	0,00	0,00	140.000,00	0,00	140.000,00	0,00
Esfera 1	FISCAL		Programa Trabalho 15 451.0084.1110 7557	(EP) REFORMA DO PRÉDIO DO CLUBE DO CAVE, DO GUARÁ II						
449051	100	0	100.000,00	100 000,00 -	0,00	0,00	0,00	0,00	0,00	0,00
SUBTOTAL			100.000,00	100.000,00 -	0,00	0,00	0,00	0,00	0,00	0,00
Esfera 1	FISCAL		Programa Trabalho 15.451 0084 1729 7471	(EP) REFORMA DA PRAÇA DA QE-19, DO GUARÁ II						
449051	100	0	30 000,00	30 000,00 -	0,00	0,00	0,00	0,00	0,00	0,00
SUBTOTAL			30.000,00	30.000,00 -	0,00	0,00	0,00	0,00	0,00	0,00
Esfera 1	FISCAL		Programa Trabalho 15.451 0084 1968 0008	(EP) ELABORAÇÃO DE PROJETO PARA CONSTRUÇÃO DA BIBLIOTECA COMUNITÁRIA DO GUARÁ II						
449051	100	0	0,00	95.000,00	0,00	0,00	95.000,00	0,00	95 000,00	0,00
SUBTOTAL			0,00	95.000,00	0,00	0,00	95.000,00	0,00	95.000,00	0,00
Esfera 1	FISCAL		Programa Trabalho 15.451 0084 3902 7287	(EP) REFORMA DA PRAÇA DA QE 19						
449051	100	0	100 000,00	0,00	0,00	100 000,00	0,00	0,00	0,00	0,00
SUBTOTAL			100.000,00	0,00	0,00	100.000,00	0,00	0,00	0,00	0,00
Esfera 1	FISCAL		Programa Trabalho 15 451 4400 5183.7647	(EP) CONSTRUÇÃO DE ÁREAS DE LAZER NO PARQUE DO GUARÁ						
449051	100	0	0,00	55 000,00	0,00	55 000,00	0,00	0,00	0,00	0,00

Página: 4 (*) Prioridade LDO (**) Projeto em Andamento (***) Conservação de Patrimônio — Emitido por: LUCILENE
(EPP) Emendas Parlamentares às Prioridades de PLDO (EP) Emendas Parlamentares ao PLOA

GOVERNO DO DISTRITO FEDERAL

Quadro Detalhamento Despesa

Unidade Orçamentária 11112 REGIÃO ADMINISTRATIVA X - GUARÁ — Exercício: 2008 — PSIOO010
Mês de Referência Novembro — Posição em 24/11/2008

Natur.	Fonte	ID	Lei	Alteração	Contingenciado	Bloqueado	Despesa Autorizada	Empenhado	Disponível	Liquidado
SUBTOTAL			0,00	55.000,00	0,00	55.000,00	0,00	0,00	0,00	0,00
Esfera 1	FISCAL		Programa Trabalho 15 452 0700 8508.6555	(***)MANUTENÇÃO DE ÁREAS URBANIZADAS E AJARDINADAS NO GUARÁ						
339030	100	0	13 804,00	3 000,00 -	0,00	0,00	10.804,00	3 678,00	7.176,00	3 628,00
339030	120	0	100 000,00	20.000,00 -	0,00	0,00	80 000,00	79 324,86	675,14	[illegible]
339039	100	0	172 579,00	147 000,00 -	0,00	0,00	25 579,00	25 244,67	334,33	25 244,67
339039	120	0	200 000,00	192 000,00 -	0,00	0,00	8 000,00	0,00	8 000,00	0,00
449052	100	0	4 105,00	120 000,00	0,00	0,00	124 105,00	0,00	124 105,00	0,00
SUBTOTAL			490.488,00	242.000,00 -	0,00	0,00	248.488,00	108.197,53	140.290,47	91.782,53
Esfera 1	FISCAL		Programa Trabalho 15.452 3000 3247 6716	(*) REFORMA DE FEIRAS NO GUARÁ (EPP)						
449051	100	0	4 105,00	0,00	0,00	0,00	4 105,00	0,00	4.105,00	0,00
SUBTOTAL			4.105,00	0,00	0,00	0,00	4.105,00	0,00	4.105,00	0,00
Esfera 1	FISCAL		Programa Trabalho 25 451 3100 1763.6554	AMPLIAÇÃO DO SISTEMA DE ILUMINAÇÃO PUBLICA NO GUARÁ						
449051	100	0	28 748,00	0,00	0,00	28 000,00	748,00	0,00	748,00	0,00
449051	120	0	89 091,00	0,00	0,00	89.000,00	91,00	0,00	91,00	0,00
SUBTOTAL			117.839,00	0,00	0,00	117.000,00	839,00	0,00	839,00	0,00
Esfera 1	FISCAL		Programa Trabalho 27.812 1000.2033 6558	PROMOÇÃO DE ATIVIDADES DESPORTIVAS NO GUARÁ						
339030	100	0	1.378,00	0,00	0,00	0,00	1 378,00	850,00	528,00	850,00
339031	100	0	2 068,00	2 600,00	0,00	0,00	4.668,00	4 562,90	105,10	967,90
339032	100	0	6 900,00	6 600,00 -	0,00	0,00	300,00	0,00	300,00	0,00
339032	120	0	3 107,00	0,00	0,00	0,00	3.107,00	0,00	3 107,00	0,00
339036	100	0	3 448,00	0,00	0,00	0,00	3 448,00	0,00	3 448,00	0,00
339036	120	0	4 000,00	0,00	0,00	0,00	4 000,00	0,00	4 000,00	0,00
339039	100	0	4 140,00	34 000,00	0,00	30.000,00	8.140,00	3 990,00	4.150,00	3 990,00
449052	120	0	10 000,00	0,00	0,00	0,00	10 000,00	0,00	10.000,00	0,00
SUBTOTAL			35.041,00	38.000,00	0,00	30.000,00	35.041,00	9.402,90	25.638,10	5.707,90
Esfera 1	FISCAL		Programa Trabalho 27 812 4000 1745 7556	(EP) CONSTRUÇÃO DE QUADRA POLIESPORTIVA NA QE-40 DO GUARÁ II						
449051	100	0	80 000,00	14.000,00	0,00	0,00	94 000,00	0,00	94 000,00	0,00
SUBTOTAL			80 000,00	14.000,00	0,00	0,00	94.000,00	0,00	94.000,00	0,00
Esfera 1	FISCAL		Programa Trabalho 27.813 4000 9073.7468	(EP) CONSTRUÇÃO DO PARQUE INFANTIL NO FINAL DO CONJUNTO C, DA QE-24, DO GUARÁ II						
449051	100	0	30 000,00	0,00	0,00	30 000,00	0,00	0,00	0,00	0,00
SUBTOTAL			30 000,00	0,00	0,00	30.000,00	0,00	0,00	0,00	0,00
Esfera 2	SEGURID		Programa Trabalho 08.241 0169 3905 6553	REFORMA DO CENTRO DE CONVIVÊNCIA E ATENDIMENTO AO IDOSO NO GUARA						
449051	100	0	4 105,00	0,00	0,00	0,00	4 105,00	0,00	4 105,00	0,00

Página: 5 (*) Prioridade LDO (**) Projeto em Andamento (***) Conservação de Patrimônio — Emitido por: LUCILENE
(EPP) Emendas Parlamentares às Prioridades de PLDO (EP) Emendas Parlamentares ao PLOA

GOVERNO DO DISTRITO FEDERAL

Quadro Detalhamento Despesa

Unidade Orçamentária 11112 REGIÃO ADMINISTRATIVA X - GUARÁ — Exercício: 2008 — PSIOO010
Mês de Referência Novembro — Posição em 24/11/2008

Natur.	Fonte	ID	Lei	Alteração	Contingenciado	Bloqueado	Despesa Autorizada	Empenhado	Disponível	Liquidado
SUBTOTAL			4.105,00	0,00	0,00	0,00	4.105,00	0,00	4.105,00	0,00
Esfera 2	SEGURID		Programa Trabalho 08 241.0169 7204 6410	CONSTRUÇÃO DE CENTRO DE CONVIVÊNCIA DE IDOSOS NO GUARÁ						
449051	100	0	4 105,00	0,00	0,00	0,00	4 105,00	0,00	4 105,00	0,00
SUBTOTAL			4.105,00	0,00	0,00	0,00	4.105,00	0,00	4.105,00	0,00
TOTAL GERAL			4 731.463,00	358.057,00	0,00	751.149,00	4.338.371,00	2.105.870,07	2.232.500,93	1.312.208,50

Página: 6 (*) Prioridade LDO (**) Projeto em Andamento (***) Conservação de Patrimônio — Emitido por: LUCILENE
(EPP) Emendas Parlamentares às Prioridades de PLDO (EP) Emendas Parlamentares ao PLOA

GOVERNO DO DISTRITO FEDERAL

Quadro Detalhamento Despesa

Unidade Orçamentária 11113 REGIÃO ADMINISTRATIVA XI - CRUZEIRO — Exercício: 2008 — PSIOO010
Mês de Referência Novembro — Posição em 24/11/2008

Natur.	Fonte	ID	Lei	Alteração	Contingenciado	Bloqueado	Despesa Autorizada	Empenhado	Disponível	Liquidado
Esfera 1	FISCAL		Programa Trabalho 04 122 0100 8517 6577	MANUTENÇÃO DE SERVIÇOS ADMINISTRATIVOS GERAIS DA ADMINISTRAÇÃO REGIONAL DO CRUZEIRO						
339030	100	0	203 191,00	139 563,51 -	0,00	0,00	60 627,49	60 627,49	0,00	58 699,14
339039	100	0	317 764,00	13 436,49 -	0,00	0,00	279 327,51	278 163,47	1 164,04	[illegible]
339039	120	0	24 500,00	0,00	0,00	0,00	24 500,00	8 610,00	15 890,00	[illegible]
339092	100	0	0,00	256 000,00	0,00	0,00	256 000,00	234 062,77	21 937,23	234 062,77
339139	100	0	135 939,00	135 939,00 -	0,00	0,00	0,00	0,00	0,00	0,00
449052	100	0	8 213,00	14 000,00	0,00	0,00	22 213,00	10 765,00	11 448,00	10 765,00
SUBTOTAL			681.807,00	38.939,00	0,00	0,00	642.868,00	592.228,73	50.439,27	571.973,39
Esfera 1	FISCAL		Programa Trabalho 04 421 1501 2426 0006	MANUTENÇÃO DO PROGRAMA REINTEGRA CIDADÃO NO CRUZEIRO						
339139	100	0	0,00	155.939,00	0,00	30 375,00	125 564,00	94 135,80	31.428,20	94 133,28
SUBTOTAL			0,00	155.939,00	0,00	30.375,00	125.564,00	94.135,80	31.428,20	94.133,28
Esfera 1	FISCAL		Programa Trabalho 13.392 1300 2007 6580	PROMOÇÃO DE ATIVIDADES CULTURAIS NO CRUZEIRO						
339036	100	0	6 900,00	6 900,00	0,00	0,00	0,00	0,00	0,00	0,00
339039	100	0	48 320,00	6 900,00	0,00	0,00	55 220,00	50 618,20	4 601,80	32 113,20
SUBTOTAL			55 220,00	0,00	0,00	0,00	55.220,00	50.618,20	4.601,80	32.113,20
Esfera 1	FISCAL		Programa Trabalho 13 392 1300.9068 7916	(EP) APOIO AO PROJETO "TENDA CULTURAL DO CRUZEIRO"						
339039	100	0	0,00	130.000,00	0,00	0,00	130 000,00	0,00	130.000,00	0,00
SUBTOTAL			0,00	130.000,00	0,00	0,00	130.000,00	0,00	130.000,00	0,00
Esfera 1	FISCAL		Programa Trabalho 15 451 0084 1110.6578	EXECUÇÃO DE OBRAS DE URBANIZAÇÃO NO CRUZEIRO						
449051	100	0	207 670,00	34 550,00 -	0,00	0,00	173.120,00	168 968,36	4 151,64	21 428,71
449051	170	0	94 750,00	93 000,00 -	0,00	0,00	1 750,00	0,00	1 750,00	0,00
SUBTOTAL			302 420,00	127.550,00 -	0,00	0,00	174.870,00	168.968,36	5.901,64	21.428,71
Esfera 1	FISCAL		Programa Trabalho 15 451 3000 3247 6572	REFORMA DE FEIRAS DO CRUZEIRO NOVO						
449051	100	0	49 283,00	8.000,00	0,00	0,00	57 283,00	57 283,00	0,00	57 283,00
449051	120	0	0,00	93 000,00	0,00	0,00	93.000,00	67 904,07	25 095,93	60 889,02
SUBTOTAL			49 283,00	101.000,00	0,00	0,00	150.283,00	125 187,07	25.095,93	118.172,02
Esfera 1	FISCAL		Programa Trabalho 15.451 3000 3903.7872	REFORMA DE PRÉDIOS E PRÓPRIOS DA ADMINISTRAÇÃO REGIONAL DO CRUZEIRO						
449051	100	0	0,00	130 000,00	0,00	0,00	130.000,00	0,00	130 000,00	0,00
SUBTOTAL			0,00	130.000,00	0,00	0,00	130.000,00	0,00	130.000,00	0,00
Esfera 1	FISCAL		Programa Trabalho 15 452 0700.8508 6579	(***)MANUTENÇÃO DE ÁREAS URBANIZADAS E AJARDINADAS NO CRUZEIRO						
339039	100	0	34 514,00	33 000,00 -	0,00	0,00	1 514,00	0,00	1 514,00	0,00
SUBTOTAL			34.514,00	33.000,00 -	0,00	0,00	1.514,00	0,00	1.514,00	0,00

Página: 1 (*) Prioridade LDO (**) Projeto em Andamento (***) Conservação de Patrimônio — Emitido por: LUCILENE
(EPP) Emendas Parlamentares às Prioridades de PLDO (EP) Emendas Parlamentares ao PLOA

GOVERNO DO DISTRITO FEDERAL

Quadro Detalhamento Despesa

Unidade Orçamentária 11113 REGIÃO ADMINISTRATIVA XI - CRUZEIRO — Exercício: 2008 — PSIOO010
Mês de Referência Novembro — Posição em 24/11/2008

Natur.	Fonte	ID	Lei	Alteração	Contingenciado	Bloqueado	Despesa Autorizada	Empenhado	Disponível	Liquidado
Esfera 1	FISCAL		Programa Trabalho 25.451 3100 1836 6576	AMPLIAÇÃO DO SISTEMA DE ILUMINAÇÃO NO CRUZEIRO						
449051	100	0	32 855,00	31 000,00	0,00	0,00	1 855,00	0,00	1 855,00	0,00
SUBTOTAL			32.855,00	31.000,00 -	0,00	0,00	1.855,00	0,00	1.855,00	0,00
Esfera 1	FISCAL		Programa Trabalho 27 812 1900 2033 6581	PROMOÇÃO DE ATIVIDADES DESPORTIVAS NO CRUZEIRO						
339030	100	0	3 448,00	360,00	0,00	0,00	3 808,00	3 808,00	0,00	[illegible]
339031	100	0	3 448,00	7 552,60	0,00	1 600,00	9.400,60	9 400,60	0,00	[illegible]
339036	100	0	6 900,00	6.900,00 -	0,00	0,00	0,00	0,00	0,00	0,00
339039	100	0	41 417,00	11.012,60 -	0,00	22 400,00	8 004,40	0,00	8 004,40	0,00
SUBTOTAL			55.213,00	10.000,00 -	0,00	24.000,00	21.213,00	13.208,60	8.004,40	5 248,00
Esfera 1	FISCAL		Programa Trabalho 27 812 4000 1866 6573	CONSTRUÇÃO DE COMPLEXO ESPORTIVO DO CRUZEIRO						
449051	100	0	22 578,00	21.000,00 -	0,00	0,00	1.578,00	0,00	1 578,00	0,00
SUBTOTAL			22.578,00	21.000,00 -	0,00	0,00	1.578,00	0,00	1.578,00	0,00
Esfera 1	FISCAL		Programa Trabalho 27 812 4000.8151 0003	(***)ADEQUAÇÃO E MANUTENÇÃO DO ESTÁDIO DE FUTEBOL DO CRUZEIRO NOVO						
339039	100	0	34.514,00	30.000,00 -	0,00	4 000,00	514,00	0,00	514,00	0,00
SUBTOTAL			34.514,00	30.000,00 -	0,00	4.000,00	514,00	0,00	514,00	0,00
TOTAL GERAL			1.268 204,00	225.450,00	0,00	58.375,00	1.435.279,00	1.044.346,76	390 932,24	843 088,60

Página: 2 (*) Prioridade LDO (**) Projeto em Andamento (***) Conservação de Patrimônio — Emitido por: LUCILENE
(EPP) Emendas Parlamentares às Prioridades de PLDO (EP) Emendas Parlamentares ao PLOA

GOVERNO DO DISTRITO FEDERAL

Quadro Detalhamento Despesa

Unidade Orçamentária 11114 REGIÃO ADMINISTRATIVA XII - SAMAMBAIA — Exercício: 2008 — PSIOO010
Mês de Referência Novembro — Posição em 24/11/2008

Natur.	Fonte	ID	Lei	Alteração	Contingenciado	Bloqueado	Despesa Autorizada	Empenhado	Disponível	Liquidado
Esfera 1	FISCAL		Programa Trabalho 04 122 0100.8517.6616	MANUTENÇÃO DE SERVIÇOS ADMINISTRATIVOS GERAIS DA ADMINISTRAÇÃO REGIONAL DE SAMAMBAIA						
339030	100	0	138 063,00	0,00	0,00	0,00	138.063,00	106 752,81	31 310,19	70 101,83
339033	100	0	3 448,00	0,00	0,00	0,00	3.448,00	0,00	3 448,00	0,00
339036	100	0	34 514,00	0,00	0,00	4 000,00	30.514,00	3 100,00	27 414,00	3 098,00
339039	100	0	866 351,00	68.000,00 -	0,00	0,00	798 351,00	640 771,33	157 579,67	568 221,35
449052	100	0	8 213,00	0,00	0,00	0,00	8 213,00	3 719,57	4 493,43	3 719,57
SUBTOTAL			1.050.589,00	68.000,00 -	0,00	4.000,00	978.589,00	754.343,71	224.245,29	645 130,75
Esfera 1	FISCAL		Programa Trabalho 04 122 2800 1506 7108	(EP) CONSTRUÇÃO DE ABRIGO PARA PASSAGEIROS DE ÔNIBUS EM SAMAMBAIA						
449051	100	0	75 000,00	30 000,00 -	0,00	0,00	45 000,00	0,00	45 000,00	0,00
SUBTOTAL			75.000,00	30.000,00 -	0,00	0,00	45.000,00	0,00	45.000,00	0,00
Esfera 1	FISCAL		Programa Trabalho 04 122 3000 1537.6614	REFORMA DE EDIFÍCIO SEDE DA ADMINISTRAÇÃO REGIONAL DE SAMAMBAIA						
339030	100	0	10 352,00	10 300,00 -	0,00	0,00	52,00	0,00	52,00	0,00
339039	100	0	10 352,00	10 200,00 -	0,00	0,00	152,00	0,00	152,00	0,00
449051	100	0	108 213,00	109 000,00	0,00	0,00	217 213,00	194 461,43	22 751,57	194 461,43
SUBTOTAL			128.917,00	88.500,00	0,00	0,00	217.417,00	194.461,43	22.955,57	194.461,43
Esfera 1	FISCAL		Programa Trabalho 12 365 0164 3277.7564	(EP) REFORMA E AMPLIAÇÃO DE UNIDADES DA EDUCAÇÃO INFANTIL DE SAMAMBAIA						
449051	100	0	200 000,00	0,00	0,00	0,00	200 000,00	148 244,51	51 755,49	0,00
SUBTOTAL			200 000,00	0,00	0,00	0,00	200.000,00	148.244,51	51.755,49	0,00
Esfera 1	FISCAL		Programa Trabalho 13 392 1300 2007.6612	PROMOÇÃO DE ATIVIDADES CULTURAIS EM SAMAMBAIA						
339030	100	0	6 900,00	6 800,00 -	0,00	0,00	100,00	0,00	100,00	0,00
339031	100	0	1 378,00	1.200,00 -	0,00	0,00	178,00	0,00	178,00	0,00
339032	100	0	6 900,00	6.800,00 -	0,00	0,00	100,00	0,00	100,00	0,00
339036	100	0	3 448,00	3 300,00 -	0,00	0,00	148,00	0,00	148,00	0,00
339039	100	0	50 391,00	168 100,00	0,00	0,00	218.491,00	161 237,35	57 253,65	155 390,46
SUBTOTAL			69.017,00	150.000,00	0,00	0,00	219.017,00	161.237,35	57.779,65	155.390,46
Esfera 1	FISCAL		Programa Trabalho 13 392 1300 2007.7366	(EP) PROMOÇÃO DE ATIVIDADES CULTURAIS EM SAMAMBAIA - ANIVERSÁRIO DA CIDADE						
339039	100	0	300 000,00	0,00	0,00	0,00	300 000,00	0,00	300 000,00	0,00
SUBTOTAL			300 000,00	0,00	0,00	0,00	300.000,00	0,00	300.000,00	0,00
Esfera 1	FISCAL		Programa Trabalho 13 392 1300 3350 7734	CONSTRUÇÃO DA CASA DE CULTURA DE SAMAMBAIA NO CENTRO URBANO (EP)						
449051	100	0	0,00	80.000,00	0,00	0,00	80 000,00	0,00	80 000,00	0,00
SUBTOTAL			0,00	80.000,00	0,00	0,00	80.000,00	0,00	80.000,00	0,00
Esfera 1	FISCAL		Programa Trabalho 13.392 1300 9068.7741	(EP) APOIO A REALIZAÇÃO DO EVENTO "CRISTO NEGRO" DE SAMAMBAIA						

Página: 1 (*) Prioridade LDO (**) Projeto em Andamento (***) Conservação de Patrimônio — Emitido por: LUCILENE
(EPP) Emendas Parlamentares às Prioridades de PLDO (EP) Emendas Parlamentares ao PLOA

GOVERNO DO DISTRITO FEDERAL

Quadro Detalhamento Despesa

Unidade Orçamentária 11114 REGIÃO ADMINISTRATIVA XII - SAMAMBAIA — Exercício: 2008 — PSIOO010
Mês de Referência Novembro — Posição em 24/11/2008

Natur.	Fonte	ID	Lei	Alteração	Contingenciado	Bloqueado	Despesa Autorizada	Empenhado	Disponível	Liquidado
339039	100	0	170 000,00	170 000,00 -	0,00	0,00	0,00	0,00	0,00	0,00
339039	100	0	0,00	170 000,00	0,00	0,00	170 000,00	0,00	170 000,00	0,00
SUBTOTAL			170.000,00	0,00	0,00	0,00	170.000,00	0,00	170.000,00	0,00
Esfera 1	FISCAL		Programa Trabalho 13.392 1466 6044 3597	APOIOS ÀS AÇÕES DE ARTESANATO EM SAMAMBAIA						
339030	100	0	3 448,00	0,00	0,00	0,00	3 448,00	0,00	3 448,00	0,00
339039	100	0	6 900,00	0,00	0,00	0,00	6.900,00	0,00	6 900,00	0,00
SUBTOTAL			10.348,00	0,00	0,00	0,00	10.348,00	0,00	10.348,00	0,00
Esfera 1	FISCAL		Programa Trabalho 15 451 0084 1110 6619	EXECUÇÃO DE OBRAS DE URBANIZAÇÃO EM SAMAMBAIA						
449051	100	0	810 053,00	59 643,00 -	0,00	0,00	750 410,00	743.327,43	7 082,57	552 079,29
449051	300	0	0,00	2.210 590,00	0,00	0,00	2.210 590,00	2.210.454,88	135,12	2 164 808,71
SUBTOTAL			810.053,00	2.150.947,00	0,00	0,00	2.961.000,00	2.953.782,31	7.217,69	2 716.888,00
Esfera 1	FISCAL		Programa Trabalho 15 451.0084 1110 7321	(EP) CONSTRUÇÃO DE BAIAS E ABRIGOS DE ÔNIBUS EM SAMAMBAIA						
449051	100	0	50 000,00	0,00	0,00	50 000,00	0,00	0,00	0,00	0,00
SUBTOTAL			50 000,00	0,00	0,00	50.000,00	0,00	0,00	0,00	0,00
Esfera 1	FISCAL		Programa Trabalho 15 451 0084 1110 7322	(EP) CONSTRUÇÃO DE QUADRAS POLIESPORTIVAS NAS QUADRAS 200 NORTE DE SAMAMBAIA						
449051	100	0	80 000,00	0,00	0,00	0,00	80 000,00	0,00	80 000,00	0,00
SUBTOTAL			80.000,00	0,00	0,00	0,00	80.000,00	0,00	80.000,00	0,00
Esfera 1	FISCAL		Programa Trabalho 15 451 0084 1110 7323	(EP) CONSTRUÇÃO DE CALÇADÃO NO CANTEIRO CENTRAL NAS QUADRAS 200 NORTE DE SAMAMBAIA						
449051	100	0	80 000,00	0,00	0,00	0,00	80 000,00	0,00	80 000,00	0,00
SUBTOTAL			80.000,00	0,00	0,00	0,00	80.000,00	0,00	80.000,00	0,00
Esfera 1	FISCAL		Programa Trabalho 15 451 0084 1110 7563	(EP) EXECUÇÃO DE OBRAS DE URBANIZAÇÃO EM SAMAMBAIA						
449051	100	0	500 000,00	500.000,00	0,00	223 902,00	776.098,00	119.498,04	656 599,96	119 498,04
449151	100	0	500 000,00	500 000,00 -	0,00	0,00	0,00	0,00	0,00	0,00
SUBTOTAL			1.000.000,00	0,00	0,00	223.902,00	776.098,00	119.498,04	656.599,96	119.498,04
Esfera 1	FISCAL		Programa Trabalho 15 451 0084 1110 7713	(EP) REVITALIZAÇÃO DOS PARQUES 3 MENINAS, BOCA DA MATA E GATO ME.						
449051	100	0	150 000,00	0,00	0,00	0,00	150 000,00	0,00	150 000,00	0,00
SUBTOTAL			150.000,00	0,00	0,00	0,00	150.000,00	0,00	150.000,00	0,00
Esfera 1	FISCAL		Programa Trabalho 15.451 0084 1950 7567	(EP) CONSTRUÇÃO DE PRAÇAS PUBLICAS EM SAMAMBAIA						
449051	100	0	200 000,00	0,00	0,00	0,00	200 000,00	0,00	200.000,00	0,00
SUBTOTAL			200.000,00	0,00	0,00	0,00	200.000,00	0,00	200.000,00	0,00
Esfera 1	FISCAL		Programa Trabalho 15 451 0084 1950 7889	(EP) CONSTRUÇÃO DA PRAÇA DA QR 303, DE SAMAMBAIA.						
459051	100	0	50 000,00	50.000,00 -	0,00	0,00	0,00	0,00	0,00	0,00
SUBTOTAL			50.000,00	50.000,00 -	0,00	0,00	0,00	0,00	0,00	0,00

Página: 2 (*) Prioridade LDO (**) Projeto em Andamento (***) Conservação de Patrimônio — Emitido por: LUCILENE
(EPP) Emendas Parlamentares às Prioridades de PLDO (EP) Emendas Parlamentares ao PLOA

GOVERNO DO DISTRITO FEDERAL

Quadro Detalhamento Despesa

Unidade Orçamentária 11114 REGIÃO ADMINISTRATIVA XII - SAMAMBAIA — Exercício: 2008 — PSIOO010
Mês de Referência Novembro — Posição em 24/11/2008

Natur.	Fonte	ID	Lei	Alteração	Contingenciado	Bloqueado	Despesa Autorizada	Empenhado	Disponível	Liquidado
Esfera 1 FISCAL Programa Trabalho 15 451 0084 1950 7892 (EP) URBANIZAÇÃO DA PRAÇA DA QR 501 CONJUNTOS 19 E 23 - SAMAMBAIA										
449051	100	0	0,00	149 000,00	0,00	0,00	149 000,00	0,00	149 000,00	0,00
SUBTOTAL			0,00	149.000,00	0,00	0,00	149.000,00	0,00	149.000,00	0,00
Esfera 1 FISCAL Programa Trabalho 15 451 0084 3902 7568 (EP) REFORMA DE PRAÇAS EM SAMAMBAIA										
449051	100	0	100 000,00	0,00	0,00	0,00	100 000,00	0,00	100 000,00	0,00
SUBTOTAL			100.000,00	0,00	0,00	0,00	100.000,00	0,00	100.000,00	0,00
Esfera 1 FISCAL Programa Trabalho 15 451 0084 3902 7747 (EP) REFORMA DA PRAÇA DA QR 508 - EM FRENTE A IGREJA										
449051	100	0	0,00	50 000,00	0,00	0,00	50 000,00	0,00	50 000,00	0,00
459051	100	0	50 000,00	50 000,00 -	0,00	0,00	0,00	0,00	0,00	0,00
SUBTOTAL			50.000,00	0,00	0,00	0,00	50.000,00	0,00	50.000,00	0,00
Esfera 1 FISCAL Programa Trabalho 15 451 0189 3246 7377 (EP) CONSTRUÇÃO DE CENTRO COMUNITÁRIO NA QR 215 DE SAMAMBAIA										
449051	100	0	50 000,00	0,00	0,00	0,00	50 000,00	0,00	50 000,00	0,00
SUBTOTAL			50.000,00	0,00	0,00	0,00	50.000,00	0,00	50.000,00	0,00
Esfera 1 FISCAL Programa Trabalho 15 451 0189 3246 7570 (EP) CONSTRUÇÃO DO CENTRO COMUNITÁRIO DA JUVENTUDE										
449051	100	0	200 000,00	0,00	0,00	200 000,00	0,00	0,00	0,00	0,00
SUBTOTAL			200.000,00	0,00	0,00	200.000,00	0,00	0,00	0,00	0,00
Esfera 1 FISCAL Programa Trabalho 15 451 1315 3568 6940 EXECUÇÃO DE OBRAS DO PROGRAMA ACESSIBILIDADE DIREITO DE TODOS NA SAMAMBAIA										
449051	100	0	37 855,00	0,00	0,00	0,00	37 855,00	0,00	37 855,00	0,00
SUBTOTAL			32.855,00	0,00	0,00	0,00	32.855,00	0,00	32.855,00	0,00
Esfera 1 FISCAL Programa Trabalho 15 451 3000 3247 7569 (EP) REFORMA E AMPLIAÇÃO DE FEIRAS EM SAMAMBAIA										
449051	100	0	100 000,00	117 000,00	0,00	0,00	217 000,00	149 840,84	67 159,16	132 247,48
SUBTOTAL			100.000,00	117.000,00	0,00	0,00	217.000,00	149.840,84	67 159,16	132 247,48
Esfera 1 FISCAL Programa Trabalho 15 451 3000 3304 6618 CONSTRUÇÃO DE EDIFÍCIO SEDE DA ADMINISTRAÇÃO REGIONAL DE SAMAMBAIA										
449051	100	0	8 213,00	0,00	0,00	0,00	8 213,00	0,00	8 213,00	0,00
SUBTOTAL			8.213,00	0,00	0,00	0,00	8.213,00	0,00	8.213,00	0,00
Esfera 1 FISCAL Programa Trabalho 15 451 3000 3903 8971 REFORMA DE PRÉDIOS E PRÓPRIOS DA ADMINISTRAÇÃO REGIONAL DE SAMAMBAIA										
339030	100	0	6 900,00	6 800,00 -	0,00	0,00	100,00	0,00	100,00	0,00
339039	100	0	13 804,00	13 700,00 -	0,00	0,00	104,00	0,00	104,00	0,00
449051	100	0	4 105,00	0,00	0,00	0,00	4 105,00	0,00	4 105,00	0,00
SUBTOTAL			24.809,00	20.500,00 -	0,00	0,00	4 309,00	0,00	4 309,00	0,00
Esfera 1 FISCAL Programa Trabalho 15 451 4000 1745 7107 (EP) CONSTRUÇÃO DE QUADRAS POLIESPORTIVAS NAS QUADRA QR 221 427 AE E NO CEM 304 - SAMAMBAIA										
449051	100	0	50 000,00	50 000,00 -	0,00	0,00	0,00	0,00	0,00	0,00
SUBTOTAL			50.000,00	50.000,00 -	0,00	0,00	0,00	0,00	0,00	0,00

Página 3 — (*) Prioridade LDO (**) Projeto em Andamento (***) Conservação de Patrimônio (EPP) Emendas Parlamentares às Prioridades de PLDO (EP) Emendas Parlamentares ao PLOA — Emitido por: LUCILENE

GOVERNO DO DISTRITO FEDERAL

Quadro Detalhamento Despesa

Unidade Orçamentária 11114 REGIÃO ADMINISTRATIVA XII - SAMAMBAIA — Exercício: 2008 — PSIOO010
Mês de Referência Novembro — Posição em 24/11/2008

Natur.	Fonte	ID	Lei	Alteração	Contingenciado	Bloqueado	Despesa Autorizada	Empenhado	Disponível	Liquidado
Esfera 1 FISCAL Programa Trabalho 15 451 4000 1745 7908 CONSTRUÇÃO DE QUADRAS POLIESPORTIVAS NAS QUADRAS QR 221 CONJUNTO 07/08										
449051	100	0	0,00	100.000,00	0,00	0,00	100 000,00	0,00	100 000,00	0,00
SUBTOTAL			0,00	100.000,00	0,00	0,00	100.000,00	0,00	100.000,00	0,00
Esfera 1 FISCAL Programa Trabalho 15 452 0700 8508 8615 (***)MANUTENÇÃO DE ÁREAS URBANIZADAS E AJARDINADAS EM SAMAMBAIA										
339030	100	0	20 708,00	0,00	0,00	0,00	20.708,00	18 135,80	2 572,20	18 135,80
339039	100	0	117 353,00	117 000,00 -	0,00	0,00	353,00	0,00	353,00	0,00
SUBTOTAL			138.061,00	117.000,00 -	0,00	0,00	21.061,00	18.135,80	2 925,20	18.135,80
Esfera 1 FISCAL Programa Trabalho 18 541 4400 5183 7566 (EP) REVITALIZAÇÃO DO PARQUE 3 MENINAS										
449051	100	0	100 000,00	0,00	0,00	100 000,00	0,00	0,00	0,00	0,00
SUBTOTAL			100.000,00	0,00	0,00	100.000,00	0,00	0,00	0,00	0,00
Esfera 1 FISCAL Programa Trabalho 25 451 3100 1783 6609 (*) AMPLIAÇÃO DO SISTEMA DE ILUMINAÇÃO PÚBLICA EM SAMAMBAIA (EPP)										
449051	100	0	32 855,00	0,00	0,00	32 800,00	55,00	0,00	55,00	0,00
SUBTOTAL			32.855,00	0,00	0,00	32.800,00	55,00	0,00	55,00	0,00
Esfera 1 FISCAL Programa Trabalho 27 812 1900 2033 6613 PROMOÇÃO DE ATIVIDADES DESPORTIVAS EM SAMAMBAIA										
339030	100	0	6 900,00	0,00	0,00	0,00	6 900,00	0,00	6 900,00	0,00
339031	100	0	3 448,00	0,00	0,00	0,00	3 448,00	0,00	3 448,00	0,00
339032	100	0	6 900,00	0,00	0,00	0,00	6 900,00	0,00	6 900,00	0,00
339036	100	0	3 448,00	0,00	0,00	0,00	3 448,00	0,00	3 448,00	0,00
339039	100	0	48 320,00	0,00	0,00	0,00	48 320,00	15 699,00	32 621,00	7 755,00
449052	100	0	4 105,00	0,00	0,00	0,00	4 105,00	0,00	4 105,00	0,00
SUBTOTAL			73.121,00	0,00	0,00	0,00	73.121,00	15.699,00	57 422,00	7 755,00
Esfera 2 SEGURIDADE Programa Trabalho 08 244 0169 5085 0001 (*) CONSTRUÇÃO DE CRECHE COMUNITÁRIA EM SAMAMBAIA (EPP)										
449051	100	0	1 025,00	0,00	0,00	0,00	1 025,00	0,00	1 025,00	0,00
SUBTOTAL			1 025,00	0,00	0,00	0,00	1.025,00	0,00	1 025,00	0,00
Esfera 2 SEGURIDADE Programa Trabalho 08 244 0169 5085 7320 (EP) CONSTRUÇÃO DE CRECHE COMUNITÁRIA NAS QUADRAS 200 DE SAMAMBAIA										
449051	100	0	30 000,00	0,00	0,00	0,00	30.000,00	0,00	30 000,00	0,00
SUBTOTAL			30.000,00	0,00	0,00	0,00	30.000,00	0,00	30.000,00	0,00
Esfera 2 SEGURIDADE Programa Trabalho 08 244 0208 1310 0002 CONSTRUÇÃO DE CENTROS DE DESENVOLVIMENTO SOCIAL EM SAMAMBAIA										
449051	100	0	4 105,00	0,00	0,00	0,00	4 105,00	0,00	4 105,00	0,00
SUBTOTAL			4.105,00	0,00	0,00	0,00	4.105,00	0,00	4.105,00	0,00
Esfera 2 SEGURIDADE Programa Trabalho 08 244 1464 2084 7576 (EP) APOIO AO TRABALHO SOCIAL DO PROJETO SOCIO EDUCATIVO SANTA LUZIA										
335039	100	0	50 000,00	0,00	0,00	0,00	50 000,00	0,00	50 000,00	0,00
SUBTOTAL			50.000,00	0,00	0,00	0,00	50.000,00	0,00	50 000,00	0,00

Página 4 — (*) Prioridade LDO (**) Projeto em Andamento (***) Conservação de Patrimônio (EPP) Emendas Parlamentares às Prioridades de PLDO (EP) Emendas Parlamentares ao PLOA — Emitido por: LUCILENE

GOVERNO DO DISTRITO FEDERAL

Quadro Detalhamento Despesa

Unidade Orçamentária 11114 REGIÃO ADMINISTRATIVA XII - SAMAMBAIA — Exercício: 2008 — PSIOO010
Mês de Referência Novembro — Posição em 24/11/2008

Natur.	Fonte	ID	Lei	Alteração	Contingenciado	Bloqueado	Despesa Autorizada	Empenhado	Disponível	Liquidado
Esfera 2 SEGURIDADE Programa Trabalho 08 244 1500 2094 6941 PROMOÇÃO DE ASSISTÊNCIA SOCIAL COMUNITÁRIA NA ADMINISTRAÇÃO REGIONAL DE SAMAMBAIA										
339030	100	0	3 448,00	0,00	0,00	0,00	3 448,00	0,00	3 448,00	0,00
339032	100	0	3 448,00	0,00	0,00	0,00	3 448,00	2 712,71	735,29	2 712,71
339048	100	0	3 448,00	0,00	0,00	0,00	3 448,00	0,00	3 448,00	0,00
SUBTOTAL			10.344,00	0,00	0,00	0,00	10.344,00	2.712,71	7 631,29	2 712,71
TOTAL GERAL			6 479.312,00	2.499.947,00	0,00	810.702,00	7.356.557,00	4.617 985,70	2.850.401,30	3.992.226,07

Página 5 — (*) Prioridade LDO (**) Projeto em Andamento (***) Conservação de Patrimônio (EPP) Emendas Parlamentares às Prioridades de PLDO (EP) Emendas Parlamentares ao PLOA — Emitido por: LUCILENE

GOVERNO DO DISTRITO FEDERAL

Quadro Detalhamento Despesa

Unidade Orçamentária 11115 REGIÃO ADMINISTRATIVA XIII - SANTA MARIA — Exercício: 2008 — PSIOO010
Mês de Referência Novembro — Posição em 24/11/2008

Natur.	Fonte	ID	Lei	Alteração	Contingenciado	Bloqueado	Despesa Autorizada	Empenhado	Disponível	Liquidado
Esfera 1 FISCAL Programa Trabalho 04 122 0100 8517 6640 MANUTENÇÃO DE SERVIÇOS ADMINISTRATIVOS GERAIS DA ADMINISTRAÇÃO REGIONAL DE SANTA MARIA										
339030	100	0	138 063,00	319 970,00	0,00	0,00	458 033,00	456 578,76	1 454,24	375 625,86
339030	120	0	0,00	27 500,00	0,00	0,00	27 500,00	25 499,25	2 000,75	23 081,25
339039	100	0	407 787,00	31 104,00 -	0,00	34 241,00	341 942,00	330 805,66	11 136,34	309 267,88
339039	111	0	8 000,00	0,00	0,00	0,00	8 000,00	1 046,00	6 954,00	1 046,00
339092	100	0	0,00	1 171,00	0,00	0,00	1 171,00	1 170,38	0,62	1 170,38
449052	120	0	42 500,00	0,00	0,00	0,00	42 500,00	27 024,00	15 476,00	3 330,00
449092	100	0	0,00	24 933,00	0,00	0,00	24 933,00	0,00	24 933,00	0,00
SUBTOTAL			596 350,00	342.470,00	0,00	34.241,00	904.079,00	842.124,05	61.954,95	713 521,47
Esfera 1 FISCAL Programa Trabalho 04 122 1100 3458 6942 EXPANSÃO DA FEIRA CENTRAL DE SANTA MARIA										
449051	100	0	12 320,00	0,00	0,00	0,00	12 320,00	0,00	12 320,00	0,00
SUBTOTAL			12.320,00	0,00	0,00	0,00	12.320,00	0,00	12 320,00	0,00
Esfera 1 FISCAL Programa Trabalho 04 122 2800 1508 6644 CONSTRUÇÃO DE ABRIGOS DE PASSAGEIROS DE ÔNIBUS EM SANTA MARIA										
449051	100	0	50.000,00	0,00	0,00	0,00	50 000,00	0,00	50 000,00	0,00
449051	120	0	30 000,00	0,00	0,00	0,00	30 000,00	0,00	30 000,00	0,00
SUBTOTAL			80.000,00	0,00	0,00	0,00	80.000,00	0,00	80 000,00	0,00
Esfera 1 FISCAL Programa Trabalho 13 392 1300 2007 6643 PROMOÇÃO DE ATIVIDADES CULTURAIS EM SANTA MARIA										
339030	100	0	13 804,00	13 800,00 -	0,00	0,00	4,00	0,00	4,00	0,00
339030	120	0	20 000,00	20 000,00 -	0,00	0,00	0,00	0,00	0,00	0,00
339032	100	0	0,00	16 000,00	0,00	0,00	16 000,00	15 797,22	202,78	15 797,22
339039	100	0	69 031,00	53 800,00	0,00	0,00	122 831,00	62 717,00	60 114,00	62 717,00
339039	120	0	10 000,00	20 000,00	0,00	0,00	30 000,00	19 070,00	10 930,00	18 120,00
SUBTOTAL			112.835,00	56.000,00	0,00	0,00	168.835,00	97.584,22	71.250,78	96.634,22
Esfera 1 FISCAL Programa Trabalho 13 392 1300 2007 7346 (EP) REALIZAÇÃO DA XVIII FASANTA										
339039	100	0	400 000,00	0,00	0,00	207 000,00	193 000,00	193 000,00	0,00	193 000,00
SUBTOTAL			400.000,00	0,00	0,00	207.000,00	193.000,00	193.000,00	0,00	193 000,00
Esfera 1 FISCAL Programa Trabalho 13 392 1300 2007 7347 (EP) REALIZAÇÃO DE FESTIVIDADES CARNAVALESCAS EM SANTA MARIA										
339039	100	0	100 000,00	0,00	0,00	0,00	100 000,00	100 000,00	0,00	100 000,00
SUBTOTAL			100.000,00	0,00	0,00	0,00	100.000,00	100.000,00	0,00	100 000,00
Esfera 1 FISCAL Programa Trabalho 13 392 1300 2007 7348 (EP) PROMOÇÃO DE ATIVIDADES CULTURAIS EM SANTA MARIA - FESTIVIDADES DE FINAL DE ANO										
339039	100	0	250 000,00	0,00	0,00	0,00	250 000,00	0,00	250 000,00	0,00
SUBTOTAL			250.000,00	0,00	0,00	0,00	250.000,00	0,00	250 000,00	0,00

Página 1 — (*) Prioridade LDO (**) Projeto em Andamento (***) Conservação de Patrimônio (EPP) Emendas Parlamentares às Prioridades de PLDO (EP) Emendas Parlamentares ao PLOA — Emitido por: LUCILENE

GOVERNO DO DISTRITO FEDERAL

Quadro Detalhamento Despesa

Unidade Orçamentária 11115 REGIÃO ADMINISTRATIVA XIII - SANTA MARIA — Exercício: 2008 — PSIOO010
Mês de Referência Novembro — Posição em 24/11/2008

Natur.	Fonte	ID	Lei	Alteração	Contingenciado	Bloqueado	Despesa Autorizada	Empenhado	Disponível	Liquidado
Esfera 1 FISCAL Programa Trabalho 13 392 1300 2007 7355 (EP) PROMOÇÃO DE ATIVIDADES CULTURAIS EM SANTA MARIA - VIA SACRA										
339039	100	0	30 000,00	0,00	0,00	0,00	30.000,00	30 000,00	0,00	30 000,00
SUBTOTAL			30.000,00	0,00	0,00	0,00	30.000,00	30.000,00	0,00	30 000,00
Esfera 1 FISCAL Programa Trabalho 13 392 1300 2007 7364 (EP) APOIO AO EVENTO 1º ABERTO DE MÚSICA ESTUDANTIL DE SANTA MARIA - AME SANTA MARIA										
339039	100	0	50 000,00	0,00	0,00	0,00	50 000,00	50 000,00	0,00	50 000,00
SUBTOTAL			50.000,00	0,00	0,00	0,00	50.000,00	50.000,00	0,00	50 000,00
Esfera 1 FISCAL Programa Trabalho 13 392 1300 5483 7531 (EP) APOIO À VIA SACRA DE SANTA MARIA										
335039	100	0	80 000,00	80 000,00 -	0,00	0,00	0,00	0,00	0,00	0,00
SUBTOTAL			80.000,00	80.000,00 -	0,00	0,00	0,00	0,00	0,00	0,00
Esfera 1 FISCAL Programa Trabalho 13 392 1100 4059 7260 (EP) APOIO À IMPLEMENTAÇÃO DE INFRA-ESTRUTURA E MATERIAL DE EXPEDIENTE NA BIBLIOTECA PÚBLICA DE SANTA MARIA										
449052	100	0	100 000,00	0,00	0,00	0,00	100.000,00	0,00	100 000,00	0,00
SUBTOTAL			100.000,00	0,00	0,00	0,00	100.000,00	0,00	100 000,00	0,00
Esfera 1 FISCAL Programa Trabalho 13 392 1100 6324 7045 (EP) APOIO À REALIZAÇÃO DO EVENTO "FESTA CULTURAL DO FORRÓ" DE SANTA MARIA										
339039	100	0	50 000,00	0,00	0,00	50 000,00	0,00	0,00	0,00	0,00
SUBTOTAL			50.000,00	0,00	0,00	50.000,00	0,00	0,00	0,00	0,00
Esfera 1 FISCAL Programa Trabalho 15 451 0084 1101 6912 (*) IMPLANTAÇÃO DE VIAS E OBRAS COMPLEMENTARES DE URBANIZAÇÃO EM SANTA MARIA (EPP)										
449051	100	0	4 105,00	0,00	0,00	0,00	4 105,00	0,00	4 105,00	0,00
SUBTOTAL			4.105,00	0,00	0,00	0,00	4.105,00	0,00	4 105,00	0,00
Esfera 1 FISCAL Programa Trabalho 15 451 0084 1101 7375 (EP) AJARDINAMENTO E URBANIZAÇÃO DE VIAS PÚBLICAS										
449051	100	0	50 000,00	0,00	0,00	0,00	50 000,00	0,00	50 000,00	0,00
SUBTOTAL			50.000,00	0,00	0,00	0,00	50.000,00	0,00	50 000,00	0,00
Esfera 1 FISCAL Programa Trabalho 15 451 0084 1101 7379 (EP) CONSTRUÇÃO DE CALÇADAS EM SANTA MARIA										
449051	100	0	80 000,00	0,00	0,00	0,00	80 000,00	79 830,36	169,64	47 898,21
SUBTOTAL			80.000,00	0,00	0,00	0,00	80.000,00	79 830,36	169,64	47 898,21
Esfera 1 FISCAL Programa Trabalho 15 451 0084 1110 8639 EXECUÇÃO DE OBRAS DE URBANIZAÇÃO EM SANTA MARIA										
449051	100	0	419 970,00	1 150 568,00	0,00	0,00	1 570 538,00	475 345,32	1 095 192,68	58 001,22
449051	120	0	27 500,00	27 500,00 -	0,00	0,00	0,00	0,00	0,00	0,00
SUBTOTAL			447 470,00	1.123.068,00	0,00	0,00	1 570 538,00	475 345,32	1 095 192,68	58 001,22
Esfera 1 FISCAL Programa Trabalho 15 451 0084 1110 7308 (EP) ASFALTAMENTO DAS QUADRAS 120 A 121 DE SANTA MARIA										
449051	100	0	100 000,00	0,00	0,00	100 000,00	0,00	0,00	0,00	0,00
SUBTOTAL			100.000,00	0,00	0,00	100.000,00	0,00	0,00	0,00	0,00
Esfera 1 FISCAL Programa Trabalho 15 451 0084 1110 7309 (EP) URBANIZAR O PARQUE URBANO DA AVENIDA CENTRAL DE SANTA MARIA										
449051	100	0	100 000,00	0,00	0,00	100 000,00	0,00	0,00	0,00	0,00

Página 2 — (*) Prioridade LDO (**) Projeto em Andamento (***) Conservação de Patrimônio (EPP) Emendas Parlamentares às Prioridades de PLDO (EP) Emendas Parlamentares ao PLOA — Emitido por: LUCILENE

GOVERNO DO DISTRITO FEDERAL

Quadro Detalhamento Despesa

Unidade Orçamentária 11115 REGIÃO ADMINISTRATIVA XIII - SANTA MARIA — Exercício: 2008 — PSIOO010
Mês de Referência Novembro — Posição em 24/11/2008

Natur.	Fonte	ID	Lei	Alteração	Contingenciado	Bloqueado	Despesa Autorizada	Empenhado	Disponível	Liquidado
SUBTOTAL			100.000,00	0,00	0,00	100 000,00	0,00	0,00	0,00	0,00
Esfera 1 FISCAL Programa Trabalho 15 451 0084 1110 7310 (EP) CONSTRUÇÃO DE ESTACIONAMENTO ENTRE OS CONJUNTOS [illegible] DA QUADRA 116 DE SANTA MARIA										
449051	100	0	80 000,00	0,00	0,00	50 000,00	30 000,00	0,00	30 000,00	0,00
SUBTOTAL			80.000,00	0,00	0,00	50.000,00	30.000,00	0,00	30 000,00	0,00
Esfera 1 FISCAL Programa Trabalho 15 451 0084 1110 7590 (EP) CONSTRUÇÃO DE QUADRA POLIESPORTIVA NA Q 303										
449051	100	0	70 000,00	70 000,00 -	0,00	0,00	0,00	0,00	0,00	0,00
SUBTOTAL			70.000,00	70.000,00 -	0,00	0,00	0,00	0,00	0,00	0,00
Esfera 1 FISCAL Programa Trabalho 15 451 0084 1950 7105 (EP) CONSTRUÇÃO DE PRAÇAS NA QR 207/307 E QD 214 - SANTA MARIA										
449051	100	0	100 000,00	0,00	0,00	100 000,00	0,00	0,00	0,00	0,00
SUBTOTAL			100.000,00	0,00	0,00	100.000,00	0,00	0,00	0,00	0,00
Esfera 1 FISCAL Programa Trabalho 15 451 0084 1950 7236 (EP) CONSTRUÇÃO DA PRAÇA QC 01										
449051	100	0	50 000,00	0,00	0,00	0,00	50 000,00	0,00	50 000,00	0,00
SUBTOTAL			50.000,00	0,00	0,00	0,00	50.000,00	0,00	50.000,00	0,00
Esfera 1 FISCAL Programa Trabalho 15 451 0084 1950 7239 (EP) CONSTRUÇÃO DA PRAÇA DA QC 02										
449051	100	0	50 000,00	0,00	0,00	0,00	50 000,00	49 625,60	374,40	29 775,36
SUBTOTAL			50.000,00	0,00	0,00	0,00	50.000,00	49 625,60	374,40	29 775,36
Esfera 1 FISCAL Programa Trabalho 15 451 0084 5102 7104 (EP) ASFALTAMENTO DOS CONDOMÍNIOS DA REGIÃO DE SANTA MARIA										
449051	100	0	100 000,00	0,00	0,00	100 000,00	0,00	0,00	0,00	0,00
SUBTOTAL			100.000,00	0,00	0,00	100.000,00	0,00	0,00	0,00	0,00
Esfera 1 FISCAL Programa Trabalho 15 451 0169 1175 7420 (EP) CONSTRUÇÃO DE SALÃO COMUNITÁRIO EM SANTA MARIA										
449051	100	0	150 000,00	0,00	0,00	0,00	150 000,00	145 940,97	4 059,03	0,00
SUBTOTAL			150.000,00	0,00	0,00	0,00	150.000,00	145 940,97	4 059,03	0,00
Esfera 1 FISCAL Programa Trabalho 15 451 2800 7220 6659 (*) CONSTRUÇÃO DE TERMINAIS RODOVIÁRIOS EM SANTA MARIA (EPP)										
449051	100	0	4 105,00	0,00	0,00	0,00	4 105,00	0,00	4 105,00	0,00
SUBTOTAL			4.105,00	0,00	0,00	0,00	4.105,00	0,00	4 105,00	0,00
Esfera 1 FISCAL Programa Trabalho 15 451 3000 1984 7900 (EP) CONSTRUÇÃO DE EQUIPAMENTOS PÚBLICOS NO CONDOMÍNIO PORTO RICO - SANTA MARIA										
449051	100	0	300 000,00	0,00	0,00	300 000,00	0,00	0,00	0,00	0,00
SUBTOTAL			300.000,00	0,00	0,00	300.000,00	0,00	0,00	0,00	0,00
Esfera 1 FISCAL Programa Trabalho 15 451 3000 3247 6717 (*) REFORMA DE FEIRAS EM SANTA MARIA (EPP)										
449051	100	0	104 105,00	0,00	0,00	40 000,00	64 105,00	58 149,00	5 956,00	58 149,00
SUBTOTAL			104.105,00	0,00	0,00	40.000,00	64 105,00	58 149,00	5 956,00	58 149,00
Esfera 1 FISCAL Programa Trabalho 15 451 3000 3304 6953 (*) CONSTRUÇÃO DE EDIFÍCIO SEDE EM SANTA MARIA (EPP)										
449051	100	0	204 105,00	0,00	0,00	204 105,00	0,00	0,00	0,00	0,00

Página 3 — (*) Prioridade LDO (**) Projeto em Andamento (***) Conservação de Patrimônio (EPP) Emendas Parlamentares às Prioridades de PLDO (EP) Emendas Parlamentares ao PLOA — Emitido por: LUCILENE

GOVERNO DO DISTRITO FEDERAL

Quadro Detalhamento Despesa

Unidade Orçamentária 11115 REGIÃO ADMINISTRATIVA XIII - SANTA MARIA — Exercício: 2008 — PSIOO010
Mês de Referência Novembro — Posição em 24/11/2008

Natur.	Fonte	ID	Lei	Alteração	Contingenciado	Bloqueado	Despesa Autorizada	Empenhado	Disponível	Liquidado
SUBTOTAL			204.105,00	0,00	0,00	204.105,00	0,00	0,00	0,00	0,00
Esfera 1 FISCAL Programa Trabalho 15 451 3000 3903 6870 REFORMA DE PRÉDIOS E PRÓPRIOS DA ADMINISTRAÇÃO REGIONAL DE SANTA MARIA										
449051	100	0	63 658,00	0,00	0,00	0,00	63 658,00	62 991,28	666,72	23 850,92
SUBTOTAL			63.658,00	0,00	0,00	0,00	63.658,00	62 991,28	666,72	23 850,92
Esfera 1 FISCAL Programa Trabalho 15 452 0700 8508 6641 (***)MANUTENÇÃO DE ÁREAS URBANIZADAS E AJARDINADAS EM SANTA MARIA										
339030	100	0	41 417,00	0,00	0,00	0,00	41 417,00	0,00	41 417,00	0,00
339039	100	0	27 610,00	0,00	0,00	0,00	27 610,00	0,00	27 610,00	0,00
339039	120	0	28 000,00	0,00	0,00	0,00	28 000,00	0,00	28 000,00	0,00
SUBTOTAL			97.027,00	0,00	0,00	0,00	97.027,00	0,00	97 027,00	0,00
Esfera 1 FISCAL Programa Trabalho 25 451 3100 1783 6652 AMPLIAÇÃO DO SISTEMA DE ILUMINAÇÃO PÚBLICA EM SANTA MARIA										
449051	100	0	61 605,00	56 000,00 -	0,00	0,00	5 605,00	0,00	5 605,00	0,00
SUBTOTAL			61 605,00	56.000,00 -	0,00	0,00	5.605,00	0,00	5 605,00	0,00
Esfera 1 FISCAL Programa Trabalho 27 812 4000 1745 6646 CONSTRUÇÃO DE QUADRAS POLIESPORTIVAS EM SANTA MARIA										
449051	100	0	61 605,00	56 000,00	0,00	0,00	117 605,00	93 963,07	23 641,93	50 000,00
SUBTOTAL			61.605,00	56.000,00	0,00	0,00	117 605,00	93.963,07	23 641,93	50 000,00
Esfera 1 FISCAL Programa Trabalho 27 812 4000 1745 7044 (EP) CONSTRUÇÃO DE QUADRA POLIESPORTIVA NA EQ 210/310 DE SANTA MARIA										
449051	100	0	100 000,00	50 000,00	0,00	0,00	150 000,00	99 694,88	50 305,12	99 694,88
SUBTOTAL			100.000,00	50.000,00	0,00	0,00	150.000,00	99 694,88	50 305,12	99 694,88
Esfera 1 FISCAL Programa Trabalho 27 812 4000 1745 7307 (EP) CONSTRUÇÃO DE QUADRAS POLIESPORTIVAS NA QUADRA 419 E ENTRE A QC 02 E A QR 310										
449051	100	0	80 000,00	70 000,00	0,00	0,00	150 000,00	146 765,61	3 234,39	75 000,00
SUBTOTAL			80.000,00	70.000,00	0,00	0,00	150.000,00	146 765,61	3 234,39	75 000,00
Esfera 1 FISCAL Programa Trabalho 27 812 4000 3313 6637 CONSTRUÇÃO DE ESTÁDIO DE FUTEBOL EM SANTA MARIA										
449051	100	0	20 533,00	0,00	0,00	20.533,00	0,00	0,00	0,00	0,00
SUBTOTAL			20.533,00	0,00	0,00	20.533,00	0,00	0,00	0,00	0,00
Esfera 1 FISCAL Programa Trabalho 27 812 4000 3440 6806 REFORMA DE QUADRAS POLIESPORTIVAS NA REGIÃO ADMINISTRATIVA DE SANTA MARIA										
449051	100	0	41 069,00	0,00	0,00	0,00	41.069,00	38 709,76	2 359,24	38 709,76
SUBTOTAL			41.069,00	0,00	0,00	0,00	41.069,00	38 709,76	2 359,24	38 709,76
Esfera 1 FISCAL Programa Trabalho 27 812 4000 3440 7800 (EP) CONSTRUÇÃO DE QUADRA POLIESPORTIVA NA QUADRA 303 DE SANTA MARIA SUL										
449051	100	0	80 000,00	0,00	0,00	80 000,00	0,00	0,00	0,00	0,00
SUBTOTAL			80.000,00	0,00	0,00	80.000,00	0,00	0,00	0,00	0,00
Esfera 1 FISCAL Programa Trabalho 27 813 4000 9073 6638 PROMOÇÃO DE ATIVIDADES DESPORTIVAS EM SANTA MARIA										
339030	100	0	20 708,00	0,00	0,00	0,00	20 708,00	0,00	20 708,00	0,00
339030	120	0	50 000,00	8 000,00	0,00	0,00	42 000,00	6 240,70	35 759,30	6 240,70

Página 4 — (*) Prioridade LDO (**) Projeto em Andamento (***) Conservação de Patrimônio (EPP) Emendas Parlamentares às Prioridades de PLDO (EP) Emendas Parlamentares ao PLOA — Emitido por: LUCILENE

GOVERNO DO DISTRITO FEDERAL

Quadro Detalhamento Despesa

Unidade Orçamentária 11115 REGIÃO ADMINISTRATIVA XIII - SANTA MARIA — Exercício: 2008 — PSIOO010
Mês de Referência Novembro — Posição em 24/11/2008

Natur.	Fonte	ID	Lei	Alteração	Contingenciado	Bloqueado	Despesa Autorizada	Empenhado	Disponível	Liquidado
339031	120	0	0,00	8 000,00	0,00	0,00	8 000,00	7 974,00	26,00	7 974,00
339039	100	0	20 706,00	0,00	0,00	0,00	20 706,00	17 820,00	2 886,00	17 820,00
339039	120	0	53 250,00	0,00	0,00	0,00	53 250,00	25 200,00	28 050,00	25 200,00
SUBTOTAL			144.664,00	0,00	0,00	0,00	144.664,00	57 234,70	87 431,30	57 234,70
Esfera 1 FISCAL Programa Trabalho 27 813 4400 3347 5040 IMPLANTAÇÃO DE PARQUES NA REGIÃO ADMINISTRATIVA DE SANTA MARIA										
449051	100	0	108 213,00	0,00	0,00	0,00	108 213,00	105 998,37	2 214,63	0,00
SUBTOTAL			108.213,00	0,00	0,00	0,00	108.213,00	105 998,37	2.214,63	0,00
Esfera 2 SEGURIDADE Programa Trabalho 08 244 0169 2094 6640 PROMOÇÃO DE ASSISTÊNCIA SOCIAL COMUNITÁRIA										
339032	100	0	20 708,00	0,00	0,00	0,00	20 708,00	0,00	20 708,00	0,00
339032	120	0	95 500,00	0,00	0,00	0,00	95 500,00	59 980,00	35 520,00	6 630,00
SUBTOTAL			116 208,00	0,00	0,00	0,00	116 208,00	59 980,00	56 228,00	6 630,00
Esfera 2 SEGURIDADE Programa Trabalho 08 244 0169 5058 0001 (*) CONSTRUÇÃO DE CRECHE COMUNITÁRIA EM SANTA MARIA (EPP)										
449051	100	0	150 101,00	0,00	0,00	0,00	150 101,00	0,00	150 101,00	0,00
SUBTOTAL			150 101,00	0,00	0,00	0,00	150 101,00	0,00	150 101,00	0,00
TOTAL GERAL			4 979 580,00	1.401.538,00	0,00	1.306.873,00	5.085 239,00	2.788 937,19	2 296.301,81	1 728 395,74

Página 5 — (*) Prioridade LDO (**) Projeto em Andamento (***) Conservação de Patrimônio (EPP) Emendas Parlamentares às Prioridades de PLDO (EP) Emendas Parlamentares ao PLOA — Emitido por: LUCILENE

GOVERNO DO DISTRITO FEDERAL

Quadro Detalhamento Despesa

Unidade Orçamentária 11116 REGIÃO ADMINISTRATIVA XIV - SÃO SEBASTIÃO
Mês de Referência Novembro
Exercício: 2008 PSIOO010 Posição em 24/11/2008

Natur.	Fonte	ID	Lei	Alteração	Contingenciado	Bloqueado	Despesa Autorizada	Empenhado	Disponível	Liquidado
Esfera 1	FISCAL		Programa Trabalho 04 122 0100.8517 6872 MANUTENÇÃO DE SERVIÇOS ADMINISTRATIVOS GERAIS DA ADMINISTRAÇÃO REGIONAL DE SÃO SEBASTIÃO							
339030	100	0	134 645,00	20 000,00	0,00	0,00	154.645,00	123 042,78	31 602 24	79 060 99
339039	100	0	221 171,00	0 00	0,00	0,00	221.171,00	213 914,06	7 256 94	176 707 49
339139	100	0	31.096 00	0,00	0,00	0,00	31.096,00	0,00	31 096 00	0 00
449052	100	0	20 533,00	0,00	0,00	0,00	20.533,00	18 536,80	1 996 20	17 676 80
SUBTOTAL			407.445,00	20.000,00	0,00	0,00	427.445,00	355.493,64	71.951,38	273.445,28
Esfera 1	FISCAL		Programa Trabalho 13 392 1300 2007 6676 PROMOÇÃO DE ATIVIDADES CULTURAIS EM SÃO SEBASTIÃO							
339030	100	0	27 610,00	300,00 -	0,00	0,00	27 310,00	10.257,61	17 052,39	10 257,61
339039	100	0	172 579,00	115 300 00	0,00	40 700 00	247 179,00	237 873 49	9 305,51	216 853 61
449052	100	0	20 533,00	0,00	0,00	0,00	20 533,00	2 710,60	17 822 40	1 350 00
449052	120	0	10 000,00	0 00	0,00	0,00	10.000 00	0.00	10 000.00	0 00
SUBTOTAL			230.722,00	115.000,00	0,00	40.700,00	305.022,00	250.841,70	54.180,30	228.461,22
Esfera 1	FISCAL		Programa Trabalho 13.392.1300.2007 7360 (EP) PROMOÇÃO DE ATIVIDADES CULTURAIS EM SÃO SEBASTIÃO - ANIVERSÁRIO DA CIDADE							
339039	100	0	100 000,00	0,00	0,00	0,00	100.000,00	6 131,30	93 868 70	5 098,77
SUBTOTAL			100.000,00	0,00	0,00	0,00	100.000,00	6.131,30	93.868,70	5.098,77
Esfera 1	FISCAL		Programa Trabalho 13 392 1300.5463.6382 PROMOÇÃO DE EVENTOS RELIGIOSOS EM SÃO SEBASTIÃO							
339039	100	0	6 900,00	0,00	0,00	0,00	6.900,00	6.856 00	44,00	6 181,00
SUBTOTAL			6.900,00	0,00	0,00	0,00	6.900,00	6.856,00	44,00	6.181,00
Esfera 1	FISCAL		Programa Trabalho 13.392 1300 6315.7026 (EP) APOIO À REALIZAÇÃO DA FESTA JUNINA DE SÃO SEBASTIÃO							
339039	100	0	150 000 00	0,00	0,00	0,00	150 000,00	0,00	150 000,00	0,00
SUBTOTAL			150.000,00	0,00	0,00	0,00	150.000,00	0,00	150.000,00	0,00
Esfera 1	FISCAL		Programa Trabalho 13 392 1300.6324 7029 (EP) APOIO À REALIZAÇÃO DO EVENTO "CARNA FORRÓ" EM SÃO SEBASTIÃO							
339039	100	0	100 000,00	0,00	0,00	0,00	100 000,00	100 000,00	0,00	100 000,00
SUBTOTAL			100.000,00	0,00	0,00	0,00	100.000,00	100.000,00	0,00	100.000,00
Esfera 1	FISCAL		Programa Trabalho 13.392.1300 6324 7030 (EP) APOIO À REALIZAÇÃO DO EVENTO "FORRÓ FEST" EM SÃO SEBASTIÃO							
339039	100	0	150 000,00	0,00	0,00	0,00	150 000,00	0,00	150 000,00	0,00
SUBTOTAL			150.000,00	0,00	0,00	0,00	150.000,00	0,00	150.000,00	0,00
Esfera 1	FISCAL		Programa Trabalho 13 392 1300 6324.7032 (EP) APOIO À REALIZAÇÃO DO EVENTO "SARAU RADICAL" EM SÃO SEBASTIÃO							
339039	100	0	30 000,00	0,00	0,00	0,00	30 000,00	0 00	30 000 00	0 00
SUBTOTAL			30.000,00	0,00	0,00	0,00	30.000,00	0,00	30.000,00	0,00
Esfera 1	FISCAL		Programa Trabalho 13 392 1300 6324 7033 (EP) APOIO À REALIZAÇÃO DO EVENTO "VI FEST SHOW" EM SÃO SEBASTIÃO							
339039	100	0	120 000,00	0,00	0,00	0,00	120 000 00	119.976 00	24,00	119 976,00

Página: 1 (*) Prioridade LDO (**) Projeto em Andamento (***) Conservação de Patrimônio
(EPP) Emendas Parlamentares às Prioridades de PLDO (EP) Emendas Parlamentares ao PLOA
Emitido por: LUCILENE

GOVERNO DO DISTRITO FEDERAL

Quadro Detalhamento Despesa

Unidade Orçamentária 11116 REGIÃO ADMINISTRATIVA XIV - SÃO SEBASTIÃO
Mês de Referência Novembro
Exercício: 2008 PSIOO010 Posição em 24/11/2008

Natur.	Fonte	ID	Lei	Alteração	Contingenciado	Bloqueado	Despesa Autorizada	Empenhado	Disponível	Liquidado
SUBTOTAL			120.000,00	0,00	0,00	0,00	120.000,00	119.976,00	24,00	119 976,00
Esfera 1	FISCAL		Programa Trabalho 13 392 1300 6324 7035 (EP) APOIO À REALIZAÇÃO DO FESTIVAL DE "HIP HOP" EM SÃO SEBASTIÃO							
339039	100	0	100 000,00	0,00	0,00	0,00	100 000,00	0,00	100 000,00	0,00
SUBTOTAL			100.000,00	0,00	0,00	0,00	100.000,00	0,00	100.000,00	0,00
Esfera 1	FISCAL		Programa Trabalho 13 392 1300.9046.7029 (EP) APOIO À REALIZAÇÃO DA VIA SACRA EM SÃO SEBATIÃO.							
339039	100	0	150 000,00	0 00	0,00	0.00	150 000,00	149 887,38	112 62	149 539,86
SUBTOTAL			150.000,00	0,00	0,00	0,00	150.000,00	149.887,38	112,62	149.539,86
Esfera 1	FISCAL		Programa Trabalho 13 392 1300 9999 7040 (EP) PROMOÇÃO DE ATIVIDADES EM COMEMORAÇÃO AO ANIVERSÁRIO DE SÃO SEBASTIÃO							
339039	100	0	200 000,00	0,00	0,00	0,00	200.000,00	148 940,99	51 059,01	148 940,99
SUBTOTAL			200.000,00	0,00	0,00	0,00	200.000,00	148.940,99	51.059,01	148.940,99
Esfera 1	FISCAL		Programa Trabalho 13 392 1300 9072 6738 (*) APOIO À ARTE E À CULTURA EM SÃO SEBASTIÃO (EPP)							
339039	100	0	6.900,00	0,00	0,00	0,00	6.900,00	0,00	6 900,00	0,00
SUBTOTAL			6.900,00	0,00	0,00	0,00	6.900,00	0,00	6.900,00	0,00
Esfera 1	FISCAL		Programa Trabalho 15.451 0084 1110 6877 EXECUÇÃO DE OBRAS DE URBANIZAÇÃO EM SÃO SEBASTIÃO							
449051	100	0	266 316,00	107 391,00 -	0,00	0.00	158.925,00	158.904,57	20 43	158 864 57
449051	300	0	0,00	587.445,00	0,00	0,00	587 445,00	585 773,67	1 671 33	543 401 16
SUBTOTAL			266.316,00	480.054,00	0,00	0,00	746.370,00	744.678,24	1.691,76	702.265,73
Esfera 1	FISCAL		Programa Trabalho 15 451 0084 1110.7510 (EP) CONSTRUÇÃO DE CALÇADAS EM DIVERSOS LOCAIS DE SÃO SEBASTIÃO							
449051	100	0	150 000,00	0.00	0,00	150.000,00	0,00	0,00	0,00	0,00
SUBTOTAL			150.000,00	0,00	0,00	150.000,00	0,00	0,00	0,00	0,00
Esfera 1	FISCAL		Programa Trabalho 15 451 0084 1950 7511 (EP) CONSTRUÇÃO DE PRAÇAS PÚBLICAS NO BAIRRO RESIDENCIAL OESTE EM SÃO SEBASTIÃO							
449051	100	0	250 000,00	0,00	0,00	250.000,00	0,00	0,00	0,00	0,00
SUBTOTAL			250.000,00	0,00	0,00	250.000,00	0,00	0,00	0,00	0,00
Esfera 1	FISCAL		Programa Trabalho 15 451 0169 1175.7263 (EP) CONSTRUÇÃO DO SALÃO COMUNITÁRIO ENTRE O BOSQUE E O BELA VISTA, RUA 27							
449051	100	0	100 000,00	0,00	0,00	100.000,00	0,00	0,00	0,00	0,00
SUBTOTAL			100.000,00	0,00	0,00	100.000,00	0,00	0,00	0,00	0,00
Esfera 1	FISCAL		Programa Trabalho 15.451 3000 3903 6871 REFORMA DE PRÉDIOS E PRÓPRIOS DA ADMINISTRAÇÃO REGIONAL DE SÃO SEBASTIÃO							
339030	100	0	69 031,00	31.053,00 -	0,00	0,00	37 978,00	35.194,33	2 783,67	10 725,88
339039	100	0	13 804,00	6.084,00 -	0,00	0,00	7.720,00	0,00	7 720 00	0,00
449051	100	0	6.160,00	68.767,00	0,00	0,00	74.927,00	74 296 97	630,03	72 518 49
449051	300	0	0,00	361.513,00	0,00	0,00	361 513,00	361 513,00	0 00	361 389 18
SUBTOTAL			88 995,00	393.143,00	0,00	0,00	482.138,00	471.004,30	11.133,70	444.633,55
Esfera 1	FISCAL		Programa Trabalho 15 452 0700 8508 6879 (***) MANUTENÇÃO DE ÁREAS URBANIZADAS E AJARDINADAS EM SÃO SEBASTIÃO							

Página: 2 (*) Prioridade LDO (**) Projeto em Andamento (***) Conservação de Patrimônio
(EPP) Emendas Parlamentares às Prioridades de PLDO (EP) Emendas Parlamentares ao PLOA
Emitido por: LUCILENE

GOVERNO DO DISTRITO FEDERAL

Quadro Detalhamento Despesa

Unidade Orçamentária 11116 REGIÃO ADMINISTRATIVA XIV - SÃO SEBASTIÃO
Mês de Referência Novembro
Exercício: 2008 PSIOO010 Posição em 24/11/2008

Natur.	Fonte	ID	Lei	Alteração	Contingenciado	Bloqueado	Despesa Autorizada	Empenhado	Disponível	Liquidado
339030	100	0	37 965 00	158.725,00	0,00	0,00	195 690.00	170 970 40	25 719,60	107 721,70
339030	120	0	0,00	30.000,00	0,00	0,00	30 000,00	0,00	30 000,00	0,00
339039	100	0	55 223,00	51.000,00 -	0,00	0,00	4 223,00	3.300,00	923,00	3 300 00
SUBTOTAL			93.188,00	137.725,00	0,00	0,00	230.913,00	174.270,40	56.642,60	111.021,70
Esfera 1	FISCAL		Programa Trabalho 15 452 1100.3245 6875 IMPLANTAÇÃO DO PARQUE DE EXPOSIÇÕES AGROPECUÁRIAS							
339030	100	0	34 514,00	34 000,00 -	0,00	0,00	514,00	0 00	514,00	0,00
449051	100	0	32 855,00	108 000,00	0,00	0,00	140 855,00	140 855,00	0 00	102 974,14
449051	300	0	0,00	9.145,00	0,00	0,00	9 145,00	8 985,72	159 28	0 00
SUBTOTAL			67.369,00	83.145,00	0,00	0,00	150.514,00	149.840,72	673,28	102.974,14
Esfera 1	FISCAL		Programa Trabalho 15.452.3000.1022 0001 CONSTRUÇÃO DE CURRAL COMUNITÁRIO EM SÃO SEBASTIÃO							
449051	100	0	41 069 00	41.069,00 -	0.00	0,00	0,00	0,00	0.00	0,00
SUBTOTAL			41.069,00	41.069,00 -	0,00	0,00	0,00	0,00	0,00	0,00
Esfera 1	FISCAL		Programa Trabalho 15.452 3000 7258.7042 (EP) REFORMA DA FEIRA PERMANENTE DE SÃO SEBASTIÃO							
339039	100	0	200 000,00	0,00	0,00	0,00	200 000,00	0,00	200 000,00	0,00
449051	100	0	300 000,00	0,00	0,00	300.000,00	0 00	0,00	0,00	0,00
SUBTOTAL			500.000,00	0,00	0,00	300.000,00	200.000,00	0,00	200.000,00	0,00
Esfera 1	FISCAL		Programa Trabalho 18.541 4400 5183 7043 (EP) REVITALIZAÇÃO E MANUTENÇÃO DO PARQUE AMBIENTAL DO BOSQUE DE SÃO SEBASTIÃO							
339039	100	0	300 000,00	0,00	0,00	0,00	300 000,00	0,00	300 000,00	0,00
449051	100	0	500 000,00	0,00	0,00	500.000,00	0,00	0,00	0,00	0,00
SUBTOTAL			800.000,00	0,00	0,00	500.000,00	300.000,00	0,00	300.000,00	0,00
Esfera 1	FISCAL		Programa Trabalho 27 812 1900.2033 6678 PROMOÇÃO DE ATIVIDADES DESPORTIVAS EM SÃO SEBASTIÃO							
339030	100	0	27 610,00	0,00	0,00	0,00	27 610,00	16 893,50	10.716,50	16 893 50
339030	120	0	40 000,00	30 000,00 -	0,00	0,00	10 000,00	0 00	10 000,00	0 00
339031	100	0	17.255,00	0,00	0,00	0,00	17 255,00	11.517,60	5 737,40	4 167 60
339039	100	0	13 804,00	0,00	0,00	0,00	13.804,00	6.202,00	7 602,00	6 202,00
449052	100	0	8.340 00	0,00	0,00	0.00	8 340 00	0.00	8.340,00	0.00
SUBTOTAL			107.009,00	30.000,00 -	0,00	0,00	77.009,00	34.613,10	42.395,90	27.263,10
Esfera 1	FISCAL		Programa Trabalho 27 812 4000.1745 6882 CONSTRUÇÃO DE QUADRAS POLIESPORTIVAS EM SÃO SEBASTIÃO							
449051	100	0	41 069,00	107.275,00	0,00	0,00	148 344,00	148.343,29	0,71	148 343,28
SUBTOTAL			41.069,00	107.275,00	0,00	0,00	148.344,00	148.343,29	0,71	148.343,28
Esfera 1	FISCAL		Programa Trabalho 27 812 4000.3440 7888 (EP) REFORMA DE QUADRAS POLIESPORTIVAS							
339039	100	0	50 000 00	0,00	0,00	0.00	50 000,00	0,00	50 000 00	0,00
SUBTOTAL			50.000,00	0,00	0,00	0,00	50.000,00	0,00	50.000,00	0,00

Página: 3 (*) Prioridade LDO (**) Projeto em Andamento (***) Conservação de Patrimônio
(EPP) Emendas Parlamentares às Prioridades de PLDO (EP) Emendas Parlamentares ao PLOA
Emitido por: LUCILENE

GOVERNO DO DISTRITO FEDERAL

Quadro Detalhamento Despesa

Unidade Orçamentária 11116 REGIÃO ADMINISTRATIVA XIV - SÃO SEBASTIÃO
Mês de Referência Novembro
Exercício: 2008 PSIOO010 Posição em 24/11/2008

Natur.	Fonte	ID	Lei	Alteração	Contingenciado	Bloqueado	Despesa Autorizada	Empenhado	Disponível	Liquidado
Esfera 1	FISCAL		Programa Trabalho 27 812 4000 5876 7062 (EP) CONSTRUÇÃO DE 02 CAMPOS DE FUTEBOL EM SÃO SEBASTIÃO							
449051	100	0	150 000,00	41 069,00	0,00	0,00	191 069,00	41.115,79	149 953,21	0,00
449051	300	0	0,00	107 931,00	0,00	0,00	107.931,00	107.931,00	0.00	63 650 47
SUBTOTAL			150.000,00	149.000,00	0,00	0,00	299.000,00	149.046,79	149.953,21	63.650,47
Esfera 1	FISCAL		Programa Trabalho 27.812.4000.9010.7057 (EP) AQUISIÇÃO DE MATERIAL PARA APOIO À PRÁTICA DE DESPORTIVA EM SÃO SEBASTIÃO							
339030	100	0	30 000,00	0,00	0,00	0.00	30.000,00	0,00	30 000,00	0,00
SUBTOTAL			30.000,00	0,00	0,00	0,00	30.000,00	0,00	30.000,00	0,00
TOTAL GERAL			4.486.982,00	1.414.273,00	0,00	1.348.780,00	4.560.665,00	3.009.833,83	1.550.831,17	2.631.675,31

Página: 4 (*) Prioridade LDO (**) Projeto em Andamento (***) Conservação de Patrimônio
(EPP) Emendas Parlamentares às Prioridades de PLDO (EP) Emendas Parlamentares ao PLOA
Emitido por: LUCILENE

GOVERNO DO DISTRITO FEDERAL

Quadro Detalhamento Despesa

Unidade Orçamentária 11117 REGIÃO ADMINISTRATIVA XV - RECANTO DAS EMAS
Mês de Referência Novembro
Exercício: 2008 PSIOO010 Posição em 24/11/2008

Natur.	Fonte	ID	Lei	Alteração	Contingenciado	Bloqueado	Despesa Autorizada	Empenhado	Disponível	Liquidado
449051	100	0	350 000,00	0,00	0,00	350 000,00	0.00	0,00	0.00	0 00
SUBTOTAL			350.000,00	0,00	0,00	350.000,00	0,00	0,00	0,00	0,00
Esfera 1	FISCAL		Programa Trabalho 27.813.4000 3440 7807 (EP) ILUMINAÇÃO DE QUADRA POLIESPORTIVA DA QUADRA 107 NO RECANTO DAS EMAS							
449051	100	0	100 000,00	0,00	0,00	100 000,00	0.00	0,00	0,00	0 00
SUBTOTAL			100.000,00	0,00	0,00	100.000,00	0,00	0,00	0,00	0,00
Esfera 2	SEGURID		Programa Trabalho 08.243.6100.3346 7867 (EP) CONSTRUÇÃO DE BRINQUEDOTECA NO RECANTO DAS EMAS							
449051	100	0	150 000,00	0,00	0,00	150.000,00	0,00	0,00	0,00	0,00
SUBTOTAL			150.000,00	0,00	0,00	150.000,00	0,00	0,00	0,00	0,00
Esfera 2	SEGURID		Programa Trabalho 08.244 1500.2004.6763 PROMOÇÃO DE ASSISTÊNCIA SOCIAL COMUNITÁRIA NA ADMINISTRAÇÃO REGIONAL DO RECANTO DAS EMAS							
339030	100	0	1.378,00	0,00	0,00	0,00	1 378,00	0,00	1 378 00	0 00
339032	100	0	2.088,00	0,00	0,00	0,00	2 088,00	0,00	2 088 00	0,00
339048	100	0	1.378,00	0,00	0,00	0,00	1.378,00	0 00	1 378.00	0 00
SUBTOTAL			4.844,00	0,00	0,00	0,00	4.844,00	0,00	4.844,00	0,00
Esfera 2	SEGURID		Programa Trabalho 08.244.1500.2004.7383 (EP) APOIO AO MOVIMENTO ORGANIZADO DAS FAMÍLIAS SEM TETO DO RECANTO DAS EMAS							
339039	100	0	30.000,00	0,00	0,00	30.000,00	0,00	0,00	0,00	0 00
SUBTOTAL			30.000,00	0,00	0,00	30.000,00	0,00	0,00	0,00	0,00
TOTAL GERAL			4.068.847,00	602.000,00	0,00	1.948.838,00	3.574.001,00	2.168.200,06	1.406.368,94	1.416.262,10

Página: 4 (*) Prioridade LDO (**) Projeto em Andamento (***) Conservação de Patrimônio
(EPP) Emendas Parlamentares às Prioridades de PLDO (EP) Emendas Parlamentares ao PLOA
Emitido por: ROBERTO MATOS

GOVERNO DO DISTRITO FEDERAL

Quadro Detalhamento Despesa

Unidade Orçamentária 11118 REGIÃO ADMINISTRATIVA XVI - LAGO SUL
Mês de Referência Novembro
Exercício: 2008 PSIOO010 Posição em 24/11/2008

Natur.	Fonte	ID	Lei	Alteração	Contingenciado	Bloqueado	Despesa Autorizada	Empenhado	Disponível	Liquidado
Esfera 1	FISCAL		Programa Trabalho 04 122 0100.8517.6730 MANUTENÇÃO DE SERVIÇOS ADMINISTRATIVOS GERAIS DA ADMINISTRAÇÃO REGIONAL DO LAGO SUL							
339030	100	0	34 514,00	20 000,00	0,00	0,00	54.514,00	41 360,79	13 153,21	38 924,59
339030	111	0	1 000,00	0.00	0,00	0,00	1 000,00	996 20	3 80	605 20
339030	120	0	0.00	20.000,00	0,00	0,00	20 000,00	460 50	19 539 50	151 60
339036	120	0	5 000 00	5 000,00 -	0,00	0,00	0,00	0.00	0.00	0.00
339039	100	0	234 707,00	5.249,00 -	0,00	0,00	229.458,00	205.709,13	23.748 87	181 246,26
339039	120	0	0.00	5 000,00	0,00	0,00	5.000,00	0.00	5 000,00	0.00
449052	100	0	17 179 00	0,00	0.00	0.00	17 179,00	8.366,00	8 813,00	8 366,00
449052	120	0	30 000,00	0.00	0.00	0.00	30 000,00	11 164,00	18 836,00	3 989,00
SUBTOTAL			322 400,00	34.751,00	0,00	0,00	357.151,00	268.056,62	89.094,38	233.343,65
Esfera 1	FISCAL		Programa Trabalho 04.695 0187 5792 6721 IMPLANTAÇÃO DE PLANOS OPERACIONAIS PARA O TURISMO NO LAGO SUL							
339039	100	0	6.900,00	6 900,00 -	0,00	0,00	0,00	0,00	0.00	0,00
SUBTOTAL			6.900,00	6.900,00 -	0,00	0,00	0,00	0,00	0,00	0,00
Esfera 1	FISCAL		Programa Trabalho 13.392 1300 2007.6725 PROMOÇÃO DE ATIVIDADES CULTURAIS NO LAGO SUL							
339030	100	0	6 900,00	0,00	0,00	0.00	6 900,00	0.00	6 900,00	0.00
339031	100	0	6 900,00	0,00	0,00	0,00	6.900,00	2 010,00	4 890,00	2 010,00
339039	100	0	34 514,00	0,00	0,00	0,00	34 514,00	25 785,20	8 728,80	23 150 32
SUBTOTAL			48.314,00	0,00	0,00	0,00	48.314,00	27.795,20	20.518,80	25.160,32
Esfera 1	FISCAL		Programa Trabalho 13.392 1300.6324 7888 (EP) APOIO À REALIZAÇÃO DA PROCISSÃO DO CÍRIO DE NAZARÉ EM BRASÍLIA							
339039	100	0	60 000,00	30.000,00 -	0,00	0,00	30 000,00	0,00	30 000,00	0.00
SUBTOTAL			60.000,00	30.000,00 -	0,00	0,00	30.000,00	0,00	30.000,00	0,00
Esfera 1	FISCAL		Programa Trabalho 13 392 1300 9072 6728 APOIO À ARTE E À CULTURA NO LAGO SUL							
339039	100	0	7 851 00	7.851,00 -	0,00	0,00	0,00	0,00	0 00	0 00
SUBTOTAL			7.851,00	7.851,00 -	0,00	0,00	0,00	0,00	0,00	0,00
Esfera 1	FISCAL		Programa Trabalho 15.451 0084 1110.6731 EXECUÇÃO DE OBRAS DE URBANIZAÇÃO NO LAGO SUL							
339039	100	0	124.153,00	124 153,00 -	0,00	0,00	0,00	0,00	0 00	0.00
449051	100	0	187.463,00	197 214,00	0,00	197 013,00	187.664,00	65 186 33	122.477 67	65 186.33
SUBTOTAL			311.616,00	73.061,00	0,00	197.013,00	187.664,00	65.186,33	122.477,67	65.186,33
Esfera 1	FISCAL		Programa Trabalho 15.452 0700 8508.6724 (***) MANUTENÇÃO DE ÁREAS URBANIZADAS E AJARDINADAS NO LAGO SUL							
339030	100	0	69 031,00	0,00	0,00	0,00	69.031,00	62 192,40	6 838,60	32 400,30
339030	120	0	2 156,00	0.00	0,00	0.00	2 156,00	2 085 15	70,85	0 00
339039	100	0	41 417,00	0,00	0,00	0,00	41 417,00	2 230 00	39 187 00	2 230 00

Página: 1 (*) Prioridade LDO (**) Projeto em Andamento (***) Conservação de Patrimônio
(EPP) Emendas Parlamentares às Prioridades de PLDO (EP) Emendas Parlamentares ao PLOA
Emitido por: LUCILENE

GOVERNO DO DISTRITO FEDERAL

Quadro Detalhamento Despesa

Unidade Orçamentária 11118 REGIÃO ADMINISTRATIVA XVI - LAGO SUL
Mês de Referência Novembro
Exercício: 2008 PSIOO010 Posição em 24/11/2008

Natur.	Fonte	ID	Lei	Alteração	Contingenciado	Bloqueado	Despesa Autorizada	Empenhado	Disponível	Liquidado
339039	120	0	20 000,00	20.000,00 -	0,00	0,00	0,00	0,00	0 00	0 00
449052	120	0	20.000,00	0,00	0,00	0,00	20 000,00	8 450,00	11 550 00	8 450 00
SUBTOTAL			152.604,00	20.000,00 -	0,00	0,00	132.604,00	74.957,55	57.646,45	43.080,30
Esfera 1	FISCAL		Programa Trabalho 25.451.3100.1763 6733 AMPLIAÇÃO DO SISTEMA DE ILUMINAÇÃO PÚBLICA DO LAGO SUL							
449051	100	0	41 069,00	0,00	0.00	41 069,00	0.00	0.00	0 00	0 00
449051	120	0	100 000,00	0,00	0.00	100 000,00	0.00	0.00	0 00	0 00
SUBTOTAL			141.069,00	0,00	0,00	141.069,00	0,00	0,00	0,00	0,00
Esfera 1	FISCAL		Programa Trabalho 27.812.1900 2033 6727 PROMOÇÃO DE ATIVIDADES DESPORTIVAS NO LAGO SUL							
339030	120	0	5 000,00	0,00	0,00	0,00	5.000,00	334,00	4 666,00	0 00
339031	120	0	3 000,00	0,00	0,00	0,00	3.000,00	0.00	3 000 00	0 00
339039	100	0	6 140,00	0,00	0,00	0,00	6 140,00	0.00	6.140 00	0 00
339036	120	0	5 000,00	0,00	0,00	0,00	5.000,00	2 400 00	2 600 00	2 400,00
SUBTOTAL			19.140,00	0,00	0,00	0,00	19.140,00	2.734,00	16.406,00	2.400,00
TOTAL GERAL			1.089.894,00	43.061,00	0,00	338.082,00	774.673,00	438.729,70	336.143,30	368.170,60

Página: 2 (*) Prioridade LDO (**) Projeto em Andamento (***) Conservação de Patrimônio
(EPP) Emendas Parlamentares às Prioridades de PLDO (EP) Emendas Parlamentares ao PLOA
Emitido por: LUCILENE

GOVERNO DO DISTRITO FEDERAL

Quadro Detalhamento Despesa

Unidade Orçamentária 11119 REGIÃO ADMINISTRATIVA XVII - RIACHO FUNDO
Mês de Referência Novembro
Exercício: 2008 PSIOO010 Posição em 24/11/2008

Natur.	Fonte	ID	Lei	Alteração	Contingenciado	Bloqueado	Despesa Autorizada	Empenhado	Disponível	Liquidado
Esfera 1	FISCAL		Programa Trabalho 04 122.0100 8517 6738 MANUTENÇÃO DE SERVIÇOS ADMINISTRATIVOS GERAIS DA ADMINISTRAÇÃO REGIONAL DO RIACHO FUNDO							
339030	100	0	130 546,00	66.000,00 -	0,00	0,00	64 546,00	62.182,48	2 363,52	54 131 07
339036	100	0	687,00	0,00	0,00	0,00	687,00	0.00	687,00	0,00
339039	100	0	170 047 00	136 954,00	0,00	0,00	307.001,00	290.519 95	16 481,05	230 476 09
339039	120	0	33 650 00	0,00	0,00	0 00	33.650,00	8 984,00	24 666 00	7 470 00
339139	100	0	42 254,00	42.254,00 -	0,00	0.00	0,00	0.00	0,00	0,00
449052	100	0	4 105,00	6.000,00	0,00	0 00	10.105,00	6.392,00	3 713,00	6 392 00
SUBTOTAL			381.289,00	34.700,00	0,00	0,00	415.989,00	368.078,43	47.910,57	298.475,16
Esfera 1	FISCAL		Programa Trabalho 04 421.1501 2426.0007 MANUTENÇÃO DO PROGRAMA REINTEGRA CIDADÃO NO RIACHO FUNDO							
339139	100	0	0.00	70 233,00	0,00	0,00	70 233,00	60 000,00	10.233,00	41 708 31
SUBTOTAL			0,00	70.233,00	0,00	0,00	70.233,00	60.000,00	10.233,00	41.708,31
Esfera 1	FISCAL		Programa Trabalho 13.392.1300.2007 6746 PROMOÇÃO DE ATIVIDADES CULTURAIS NO RIACHO FUNDO							
339032	100	0	0,00	3.225,00	0,00	0,00	3.225,00	3 225,00	0 00	3.225,00
339039	100	0	48 320,00	6.775,00	0,00	0,00	55 095,00	54.518,00	577,00	46 523 91
SUBTOTAL			48.320,00	10.000,00	0,00	0,00	58.320,00	57.743,00	577,00	49.748,91
Esfera 1	FISCAL		Programa Trabalho 13.392 1300.2007 7515 (EP) APOIO AO EVENTO FEST SHOW DO RIACHO FUNDO							
339039	100	0	80.000,00	80.000,00 -	0,00	0,00	0,00	0 00	0 00	0 00
SUBTOTAL			80.000,00	80.000,00 -	0,00	0,00	0,00	0,00	0,00	0,00
Esfera 1	FISCAL		Programa Trabalho 13.392.1300 6324 7435 (EP) APOIO À REALIZAÇÃO DA VIA SACRA DA PARÓQUIA SÃO MIGUEL ARCANJO - RIACHO FUNDO I							
339039	100	0	30 000,00	0,00	0,00	30 000,00	0,00	0,00	0,00	0 00
SUBTOTAL			30.000,00	0,00	0,00	30.000,00	0,00	0,00	0,00	0,00
Esfera 1	FISCAL		Programa Trabalho 13.392 1300 9088 7654 (EP) REALIZAÇÃO DE ATIVIDADES EM COMEMORAÇÃO AO ANIVERSÁRIO DO RIACHO FUNDO I							
339039	100	0	100 000,00	0.00	0,00	5 400,00	94.600,00	94.600,00	0.00	94.600,00
SUBTOTAL			100.000,00	0,00	0,00	5.400,00	94.600,00	94.600,00	0,00	94.600,00
Esfera 1	FISCAL		Programa Trabalho 13.392 1300 9088.7913 (EP) APOIO AO PROJETO "TENDA CULTURAL DO RIACHO FUNDO"							
339039	100	0	0 00	135.000,00	0,00	0,00	135.000,00	0 00	135 000,00	0 00
SUBTOTAL			0,00	135.000,00	0,00	0,00	135.000,00	0,00	135.000,00	0,00
Esfera 1	FISCAL		Programa Trabalho 15.451 0084 1110.6739 EXECUÇÃO DE OBRAS DE URBANIZAÇÃO NO RIACHO FUNDO							
339030	100	0	34 514,00	10.000,00	0,00	0,00	44 514,00	44.505,25	8 75	40 938 90
449051	100	0	141 543,00	75 346,00	0,00	0,00	216 889,00	206 818,88	10 070,12	183 436 19
449051	300	0	0 00	563 650,00	0,00	0,00	563 650,00	563 457 01	192 99	474 499 52
SUBTOTAL			176.057,00	648.996,00	0,00	0,00	825.053,00	814.781,14	10.271,86	698.874,61

Página: 1 (*) Prioridade LDO (**) Projeto em Andamento (***) Conservação de Patrimônio
(EPP) Emendas Parlamentares às Prioridades de PLDO (EP) Emendas Parlamentares ao PLOA
Emitido por: LUCILENE

GOVERNO DO DISTRITO FEDERAL

Quadro Detalhamento Despesa

Unidade Orçamentária 11119 REGIÃO ADMINISTRATIVA XVII - RIACHO FUNDO — Exercício: 2008 — PSIOO010
Mês de Referência: Novembro — Posição em: 24/11/2008

Natur.	Fonte	ID	Lei	Alteração	Contingenciado	Bloqueado	Despesa Autorizada	Empenhado	Disponível	Liquidado
Esfera 1 FISCAL Programa Trabalho 15 451 0084 1950 6747 CONSTRUÇÃO DE PRAÇAS PÚBLICAS NO RIACHO FUNDO										
449051	100	0	4 105,00	4 100,00 -	0,00	0,00	5,00	0,00	5,00	0,00
SUBTOTAL			4 105,00	4 100,00 -	0,00	0,00	5,00	0,00	5,00	0,00
Esfera 1 FISCAL Programa Trabalho 15 451 0084 9800 0001 (*) AMPLIAÇÃO DA BIBLIOTECA DO RIACHO FUNDO I (EPP)										
449051	100	0	1 025,00	150 000,00	0,00	34 705,00	116 320,00	0,00	116 320,00	0,00
SUBTOTAL			1 025,00	150 000,00	0,00	34 705,00	116 320,00	0,00	116 320,00	0,00
Esfera 1 FISCAL Programa Trabalho 15 451 1300 3358 7735 (EP) CONSTRUÇÃO DO CENTRO CULTURAL DO RIACHO FUNDO I										
449051	100	0	0,00	150 000,00	0,00	0,00	150 000,00	0,00	150 000,00	0,00
SUBTOTAL			0,00	150 000,00	0,00	0,00	150 000,00	0,00	150 000,00	0,00
Esfera 1 FISCAL Programa Trabalho 15 451 3008 1984 0059 CONSTRUÇÃO DE PRÉDIOS E PRÓPRIOS										
449051	100	0	50 271,00	50 200,00 -	0,00	0,00	71,00	0,00	71,00	0,00
SUBTOTAL			50 271,00	50 200,00 -	0,00	0,00	71,00	0,00	71,00	0,00
Esfera 1 FISCAL Programa Trabalho 15 451 3008 3247 7758 REFORMA DA FEIRA DO RIACHO FUNDO										
449051	100	0	0,00	250 000,00	0,00	0,00	250 000,00	0,00	250 000,00	0,00
SUBTOTAL			0,00	250 000,00	0,00	0,00	250 000,00	0,00	250 000,00	0,00
Esfera 1 FISCAL Programa Trabalho 15 451 3000 3983 6741 REFORMA DE PRÉDIOS E PRÓPRIOS DO RIACHO FUNDO										
339030	100	0	20 708,00	4 000,00 -	0,00	0,00	16 708,00	16 489,20	218,80	16 489,20
449051	100	0	20 533,00	22 500,00	0,00	0,00	43 033,00	19 082,20	23 950,80	19 082,20
449051	300	0	0,00	424 237,00	0,00	0,00	424 237,00	424 237,00	0,00	396 305,54
SUBTOTAL			41 241,00	442 737,00	0,00	0,00	[illegible]	[illegible]	24 169,60	431 876,94
Esfera 1 FISCAL Programa Trabalho 15 452 0700 0000 6740 (***)MANUTENÇÃO DE ÁREAS URBANIZADAS E AJARDINADAS NO RIACHO FUNDO										
339030	100	0	6 900,00	6 425,00 -	0,00	0,00	475,00	475,00	0,00	475,00
339039	100	0	69 333,00	57 800,00 -	0,00	0,00	11 533,00	9 516,90	2 016,10	9 108,90
449052	120	0	3 176,00	0,00	0,00	0,00	3 176,00	0,00	3 176,00	0,00
SUBTOTAL			79 409,00	64 225,00 -	0,00	0,00	15 184,00	[illegible]	5 192,10	9 583,90
Esfera 1 FISCAL Programa Trabalho 17 512 0084 1110 7481 (EP) IMPLANTAÇÃO DA REDE DE CAPTAÇÃO DE ÁGUAS PLUVIAIS NA AVENIDA SUCUPIRA DO RIACHO FUNDO										
449051	100	0	150 000,00	150 000,00 -	0,00	0,00	0,00	0,00	0,00	0,00
SUBTOTAL			150 000,00	150 000,00 -	0,00	0,00	0,00	0,00	0,00	0,00
Esfera 1 FISCAL Programa Trabalho 17 512 0084 1110 7482 (EP) IMPLANTAÇÃO DA REDE DE ESGOTO NA AVENIDA SUCUPIRA DO RIACHO FUNDO										
449051	100	0	150 000,00	150 000,00 -	0,00	0,00	0,00	0,00	0,00	0,00
SUBTOTAL			150 000,00	150 000,00 -	0,00	0,00	0,00	0,00	0,00	0,00
Esfera 1 FISCAL Programa Trabalho 25 451 3108 1838 6610 AMPLIAÇÃO DO SISTEMA DE ILUMINAÇÃO PÚBLICA										
449051	100	0	12 320,00	0,00	0,00	0,00	12 320,00	0,00	12 320,00	0,00

Página: 2 — (*) Prioridade LDO (**) Projeto em Andamento (***) Conservação de Patrimônio — (EPP) Emendas Parlamentares às Prioridades do PLDO (EP) Emendas Parlamentares ao PLOA — Emitido por: LUCILENE

GOVERNO DO DISTRITO FEDERAL

Quadro Detalhamento Despesa

Unidade Orçamentária 11119 REGIÃO ADMINISTRATIVA XVII - RIACHO FUNDO — Exercício: 2008 — PSIOO010
Mês de Referência: Novembro — Posição em: 24/11/2008

Natur.	Fonte	ID	Lei	Alteração	Contingenciado	Bloqueado	Despesa Autorizada	Empenhado	Disponível	Liquidado
SUBTOTAL			12.320,00	0,00	0,00	0,00	12.320,00	0,00	12.320,00	0,00
Esfera 1 FISCAL Programa Trabalho 27 812 1900 2033 6746 PROMOÇÃO DE ATIVIDADES DESPORTIVAS NO RIACHO FUNDO										
339030	100	0	6 900,00	4 900,00	0,00	0,00	11 800,00	11 758,00	42,00	11 758,00
339031	100	0	2 758,00	9 000,00	0,00	0,00	11 758,00	7 708,30	4 049,70	7 708,30
339036	100	0	2 066,00	1 900,00 -	0,00	0,00	166,00	0,00	166,00	0,00
339039	100	0	6 211,00	0,00	0,00	0,00	6.211,00	5 404,00	807,00	5 404,00
449052	120	0	10 000,00	0,00	0,00	0,00	10 000,00	0,00	10 000,00	0,00
SUBTOTAL			27.935,00	12.000,00	0,00	0,00	39.935,00	24.870,30	15 064,70	24 870,30
Esfera 1 FISCAL Programa Trabalho 27 812 4000 1745 6743 CONSTRUÇÃO DE QUADRAS POLIESPORTIVAS NO RIACHO FUNDO										
449051	100	0	28 748,00	28 700,00 -	0,00	0,00	48,00	0,00	48,00	0,00
SUBTOTAL			28.748,00	28.700,00 -	0,00	0,00	48,00	0,00	48,00	0,00
Esfera 1 FISCAL Programa Trabalho 27 812 4000 3440 6744 REFORMA DE QUADRAS DE ESPORTES NO RIACHO FUNDO										
449051	100	0	8 213,00	8 200,00 -	0,00	0,00	13,00	0,00	13,00	0,00
SUBTOTAL			8.213,00	8.200,00 -	0,00	0,00	13,00	0,00	13,00	0,00
Esfera 2 SEGURID Programa Trabalho 08 244 1500 2884 6742 PROMOÇÃO DE ASSISTÊNCIA SOCIAL COMUNITÁRIA NO RIACHO FUNDO										
339030	100	0	3 657,00	0,00	0,00	0,00	3 657,00	0,00	3 657,00	0,00
339032	100	0	3 657,00	0,00	0,00	0,00	3 657,00	0,00	3 657,00	0,00
339048	100	0	3 657,00	0,00	0,00	0,00	3 657,00	0,00	3 657,00	0,00
SUBTOTAL			10.971,00	0,00	0,00	0,00	10.971,00	0,00	10.971,00	0,00
TOTAL GERAL			1.379.[illegible]	1.[illegible]	0,00	[illegible]	2.[illegible].034,00	1.[illegible],67	[illegible]	1 [illegible] 13[illegible],63

Página: 3 — (*) Prioridade LDO (**) Projeto em Andamento (***) Conservação de Patrimônio — (EPP) Emendas Parlamentares às Prioridades do PLDO (EP) Emendas Parlamentares ao PLOA — Emitido por: LUCILENE

GOVERNO DO DISTRITO FEDERAL

Quadro Detalhamento Despesa

Unidade Orçamentária 11120 REGIÃO ADMINISTRATIVA XVIII - LAGO NORTE — Exercício: 2008 — PSIOO010
Mês de Referência: Novembro — Posição em: 24/11/2008

Natur.	Fonte	ID	Lei	Alteração	Contingenciado	Bloqueado	Despesa Autorizada	Empenhado	Disponível	Liquidado
Esfera 1 FISCAL Programa Trabalho 04 122 0100 8517 6757 MANUTENÇÃO DE SERVIÇOS ADMINISTRATIVOS GERAIS DA ADMINISTRAÇÃO REGIONAL DO LAGO NORTE										
339030	100	0	38 655,00	0,00	0,00	0,00	[illegible]	17 637,80	21 017,20	14 470,20
339030	111	0	0,00	1 000,00	0,00	0,00	1 000,00	525,00	475,00	525,00
339030	120	0	0,00	30 000,00	0,00	0,00	30 000,00	11 996,38	18 003,62	11 705,15
339036	100	0	146 824,00	0,00	0,00	29 [illegible]	115 770,00	83 540,00	32 230,00	83 540,00
339039	100	0	429 511,00	0,00	0,00	0,00	429 511,00	364 [illegible]	64 [illegible]	297 110,20
339039	111	0	1 000,00	1 000,00 -	0,00	0,00	0,00	0,00	0,00	0,00
339039	120	0	90 600,00	30 000,00 -	0,00	0,00	[illegible]	2 893,00	57 927,00	1 270,00
449052	120	0	50 000,00	0,00	0,00	0,00	50 000,00	18 285,00	31 715,00	13 145,00
SUBTOTAL			[illegible]	0,00	0,00	[illegible]	[illegible]	[illegible]	[illegible]	[illegible]
Esfera 1 FISCAL Programa Trabalho 13 392 1300 2007 6788 PROMOÇÃO DE ATIVIDADES CULTURAIS NO LAGO NORTE										
339030	100	0	13 804,00	13 804,00 -	0,00	0,00	0,00	0,00	0,00	0,00
339030	120	0	10 000,00	10 000,00 -	0,00	0,00	0,00	0,00	0,00	0,00
339031	100	0	2 000,00	2 000,00 -	0,00	0,00	0,00	0,00	0,00	0,00
339039	100	0	41 417,00	45 872,00	0,00	0,00	87 289,00	40 750,50	46 538,50	40 750,50
339039	120	0	20 000,00	10 000,00	0,00	0,00	30 000,00	29 408,72	591,28	29 408,72
SUBTOTAL			[illegible]	[illegible]	0,00	0,00	117.289,00	70.159,22	47.129,78	70.159,22
Esfera 1 FISCAL Programa Trabalho 15 451 0084 1110 6789 CONSTRUÇÃO DE REDE DE ÁGUAS PLUVIAIS NO LAGO NORTE										
449051	100	0	4 105,00	0,00	0,00	0,00	4 105,00	0,00	4 105,00	0,00
SUBTOTAL			4 105,00	0,00	0,00	0,00	4 105,00	0,00	4 105,00	0,00
Esfera 1 FISCAL Programa Trabalho 15 451 0084 1110 6787 EXECUÇÃO DE OBRAS DE URBANIZAÇÃO NO LAGO NORTE										
449051	100	0	182 301,00	71 185,00	0,00	0,00	253 486,00	250 000,00	3 486,00	178 583,86
449051	120	0	20 500,00	0,00	0,00	0,00	20 500,00	0,00	20 500,00	0,00
SUBTOTAL			202.801,00	71.185,00	0,00	0,00	273.986,00	250.000,00	23.986,00	178.583,86
Esfera 1 FISCAL Programa Trabalho 15 461 2880 1234 0001 IMPLANTAÇÃO DE PLACAS DE ENDEREÇAMENTO NO LAGO NORTE										
339039	100	0	13 804,00	0,00	0,00	0,00	13 804,00	0,00	13 804,00	0,00
SUBTOTAL			13.804,00	0,00	0,00	0,00	13.804,00	0,00	13.804,00	0,00
Esfera 1 FISCAL Programa Trabalho 15 461 2880 1564 6790 CONSTRUÇÃO DE CICLOVIA NO LAGO NORTE										
449051	100	0	556,00	0,00	0,00	0,00	556,00	0,00	556,00	0,00
SUBTOTAL			556,00	0,00	0,00	0,00	556,00	0,00	556,00	0,00
Esfera 1 FISCAL Programa Trabalho 15 452 0700 0000 6758 (***)MANUTENÇÃO DE ÁREAS URBANIZADAS E AJARDINADAS NO LAGO NORTE										
339030	100	0	27 610,00	0,00	0,00	0,00	27 610,00	20 627,70	6 982,30	18 447,70

Página: 1 — (*) Prioridade LDO (**) Projeto em Andamento (***) Conservação de Patrimônio — (EPP) Emendas Parlamentares às Prioridades do PLDO (EP) Emendas Parlamentares ao PLOA — Emitido por: LUCILENE

GOVERNO DO DISTRITO FEDERAL

Quadro Detalhamento Despesa

Unidade Orçamentária 11120 REGIÃO ADMINISTRATIVA XVIII - LAGO NORTE — Exercício: 2008 — PSIOO010
Mês de Referência: Novembro — Posição em: 24/11/2008

Natur.	Fonte	ID	Lei	Alteração	Contingenciado	Bloqueado	Despesa Autorizada	Empenhado	Disponível	Liquidado
339039	100	0	6 900,00	0,00	0,00	0,00	6 900,00	0,00	6 900,00	[illegible]
449052	120	0	50 000,00	0,00	0,00	0,00	50 000,00	25 749,00	24 251,00	25 749,00
SUBTOTAL			[illegible]	0,00	0,00	0,00	[illegible]	46.379,70	38.102,30	44.196,70
Esfera 1 FISCAL Programa Trabalho 25 451 3108 1866 6763 AMPLIAÇÃO DO SISTEMA DE ILUMINAÇÃO NO LAGO NORTE										
449051	100	0	20 533,00	0,00	0,00	0,00	20 533,00	0,00	20 533,00	0,00
SUBTOTAL			20.533,00	0,00	0,00	0,00	20.533,00	0,00	20.533,00	0,00
Esfera 1 FISCAL Programa Trabalho 27 812 1900 2033 6761 PROMOÇÃO DE ATIVIDADES DESPORTIVAS NO LAGO NORTE										
339030	100	0	3 440,00	960,00 -	0,00	0,00	2 480,00	1 915,99	564,01	1 915,99
339031	100	0	3 440,00	1 540,00	0,00	0,00	4 980,00	4 900,90	79,10	4 900,90
339039	100	0	16 637,00	590,00 -	0,00	0,00	16 047,00	16 030,00	17,00	16 030,00
339039	120	0	10 000,00	0,00	0,00	0,00	10 000,00	9 993,00	7,00	9 993,00
SUBTOTAL			33.517,00	[illegible]	0,00	0,00	[illegible]	[illegible]	[illegible]	34 332,89
Esfera 2 SEGURID Programa Trabalho 08 244 1500 2884 [illegible] PROMOÇÃO DE ASSISTÊNCIA SOCIAL COMUNITÁRIA NO LAGO NORTE										
339030	120	0	20 000,00	7 000,00 -	0,00	0,00	13 000,00	531,50	12 468,50	531,50
339032	120	0	0,00	2 000,00	0,00	0,00	2 000,00	1 440,00	560,00	0,00
339039	120	0	0,00	5 000,00	0,00	0,00	5 000,00	0,00	5 000,00	0,00
SUBTOTAL			20.000,00	0,00	0,00	0,00	20.000,00	1.971,50	18.028,50	531,50
TOTAL GERAL			1.2[illegible]	[illegible]	0,00	[illegible]	1.2[illegible]	[illegible]	[illegible].134,14	696 7[illegible],20

Página: 2 — (*) Prioridade LDO (**) Projeto em Andamento (***) Conservação de Patrimônio — (EPP) Emendas Parlamentares às Prioridades do PLDO (EP) Emendas Parlamentares ao PLOA — Emitido por: LUCILENE

GOVERNO DO DISTRITO FEDERAL

Quadro Detalhamento Despesa

Unidade Orçamentária 11121 REGIÃO ADMINISTRATIVA XIX - CANDANGOLÂNDIA — Exercício: 2008 — PSIOO010
Mês de Referência: Novembro — Posição em: 24/11/2008

Natur.	Fonte	ID	Lei	Alteração	Contingenciado	Bloqueado	Despesa Autorizada	Empenhado	Disponível	Liquidado
Esfera 1 FISCAL Programa Trabalho 04 122 0100 8517 6766 MANUTENÇÃO DE SERVIÇOS ADMINISTRATIVOS GERAIS DA ADMINISTRAÇÃO REGIONAL DA CANDANGOLÂNDIA										
339030	100	0	110 449,00	22 500,00 -	0,00	0,00	87 949,00	79 400,90	8 548,10	[illegible]
339039	100	0	139 716,00	160 400,00	0,00	12 567,00	288 054,00	240 026,77	48 027,23	[illegible]
339039	111	0	300,00	0,00	0,00	0,00	300,00	0,00	300,00	
339039	120	0	4 700,00	0,00	0,00	0,00	4 700,00	3 918,00	782,00	
339139	100	0	61 937,00	61 937,00 -	0,00	0,00	0,00	0,00	0,00	
449052	100	0	[illegible]	0,00	0,00	0,00	[illegible]	1 480,87	[illegible]	[illegible]
449052	120	0	5 000,00	0,00	0,00	0,00	5 000,00	3 292,17	1 707,83	
SUBTOTAL			[illegible]	[illegible]	0,00	12.567,00	[illegible]	328 118,71	66 824,29	295 251,91
Esfera 1 FISCAL Programa Trabalho 04 421 1981 2468 0000 MANUTENÇÃO DO PROGRAMA REINTEGRA CIDADÃO NA CANDANGOLÂNDIA										
339139	100	0	0,00	41 000,00	0,00	0,00	41 000,00	39 806,53	1 193,47	[illegible]
SUBTOTAL			0,00	41.000,00	0,00	0,00	41.000,00	39 806,53	1 193,47	39 806,18
Esfera 1 FISCAL Programa Trabalho 13 392 1100 2007 6772 PROMOÇÃO DE ATIVIDADES CULTURAIS NA REGIÃO ADMINISTRATIVA DE CANDANGOLÂNDIA										
339030	100	0	10 359,00	5 000,00 -	0,00	0,00	5 352,00	0,00	5 352,00	
339036	100	0	3 440,00	2 000,00 -	0,00	0,00	1 440,00	760,00	680,00	
339039	100	0	44 417,00	[illegible]	0,00	0,00	40 534,00	10 596,02	[illegible]	
449052	100	0	2 052,00	0,00	0,00	0,00	2 052,00	0,00	2 052,00	
SUBTOTAL			[illegible]	[illegible]	0,00	0,00	[illegible]	11.356,02	47 071,98	10 7[illegible],20
Esfera 1 FISCAL Programa Trabalho 15 [illegible] 0100 7466 [illegible] REFORMA DO SALÃO COMUNITÁRIO NA CANDANGOLÂNDIA EC 16										
449051	100	0	22 100,00	[illegible]	0,00	0,00	88,00	0,00	88,00	
449051	120	0	10 000,00	0,00	0,00	10 000,00	0,00	0,00	0,00	
SUBTOTAL			[illegible]	[illegible]	0,00	10.000,00	88,00	0,00	88,00	0,00
Esfera 1 FISCAL Programa Trabalho 15 451 0084 1110 6770 EXECUÇÃO DE OBRAS DE URBANIZAÇÃO NA CANDANGOLÂNDIA										
449051	100	0	113 774,00	58 504,00	0,00	0,00	172 278,00	171 601,58	676,42	[illegible]
449051	120	0	50 000,00	0,00	0,00	0,00	50 000,00	47 830,21	2 169,79	[illegible]
449051	300	0	0,00	554 000,00	0,00	0,00	554 000,00	553 999,57	0,43	[illegible]
SUBTOTAL			163.774,00	[illegible]	0,00	0,00	776 278,00	773 431,36	2 846,64	773 4[illegible]
Esfera 1 FISCAL Programa Trabalho 15 451 0084 1960 6777 CONSTRUÇÃO DE PRAÇA PÚBLICA NA CANDANGOLÂNDIA PRAÇA DO ESTÁDIO										
449051	100	0	4 405,00	3 800,00 -	0,00	0,00	605,00	0,00	605,00	
SUBTOTAL			4.405,00	3.800,00 -	0,00	0,00	605,00	0,00	605,00	
Esfera 1 FISCAL Programa Trabalho 15 451 0084 3982 6310 REFORMA DE PRAÇA PÚBLICA NA CANDANGOLÂNDIA PRAÇA DO BOSQUE										
449051	100	0	58 213,00	0,00	0,00	50 000,00	8 213,00	0,00	8 213,00	

Página: 1 — (*) Prioridade LDO (**) Projeto em Andamento (***) Conservação de Patrimônio — (EPP) Emendas Parlamentares às Prioridades do PLDO (EP) Emendas Parlamentares ao PLOA — Emitido por: LUCILENE

GOVERNO DO DISTRITO FEDERAL

Quadro Detalhamento Despesa

Unidade Orçamentária 11121 REGIÃO ADMINISTRATIVA XIX - CANDANGOLÂNDIA — Exercício 2008 — PSIOO010
Mês de Referência: Novembro — Posição em: 24/11/2008

Natur.	Fonte	ID	Lei	Alteração	Contingenciado	Bloqueado	Despesa Autorizada	Empenhado	Disponível	Liquidado
SUBTOTAL			58.213,00	0,00	0,00	50.000,00	8.213,00	0,00	8 213,00	0,00
Esfera 1 FISCAL Programa Trabalho 15 451 0169 1991 7484 (EP) CONSTRUÇÃO DE CRECHES COMUNITÁRIAS NA CANDANGOLÂNDIA										
449051	100	0	120 000,00	120 000,00 -	0,00	0,00	0,00	0,00	0,00	
SUBTOTAL			120.000,00	120.000,00 -	0,00	0,00	0,00	0,00	0,00	
Esfera 1 FISCAL Programa Trabalho 15 451 3000 3908 7882 (EP) REVESTIMENTO ACÚSTICO DO GINÁSIO										
449051	100	0	100 000,00	100 000,00 -	0,00	0,00	0,00	0,00	0,00	
SUBTOTAL			100.000,00	100.000,00 -	0,00	0,00	0,00	0,00	0,00	
Esfera 1 FISCAL Programa Trabalho 15 452 0700 0000 6776 (***)MANUTENÇÃO DE ÁREAS URBANIZADAS E AJARDINADAS NA CANDANGOLÂNDIA										
339030	100	0	20 708,00	6 900,00 -	0,00	0,00	13 808,00	[illegible]	[illegible]	[illegible]
339039	100	0	69 031,00	56 600,00 -	0,00	0,00	12 431,00	[illegible]	[illegible]	[illegible]
449052	120	0	5 000,00	0,00	0,00	0,00	5 000,00	[illegible]	[illegible]	[illegible]
SUBTOTAL			94.739,00	[illegible]	0,00	0,00	31 239,00	22 628,26	8.610,74	22 628,26
Esfera 1 FISCAL Programa Trabalho 25 451 3108 1769 6987 AMPLIAÇÃO DO SISTEMA DE ILUMINAÇÃO PÚBLICA NA CANDANGOLÂNDIA										
449051	100	0	4 105,00	4 000,00 -	0,00	0,00	105,00	0,00	105,00	
449051	120	0	3 000,00	0,00	0,00	2 000,00	1 000,00	0,00	1 000,00	
SUBTOTAL			7.105,00	4.000,00 -	0,00	2.000,00	1.105,00	0,00	1.105,00	0,00
Esfera 1 FISCAL Programa Trabalho 27 812 1900 2035 6775 PROMOÇÃO DE ATIVIDADES DESPORTIVAS NA CANDANGOLÂNDIA										
339030	100	0	10 352,00	5 000,00 -	0,00	0,00	5 352,00	[illegible]	4 052,00	
339031	100	0	10 352,00	5 000,00 -	0,00	0,00	5 352,00	0,00	5 352,00	
339039	100	0	10 352,00	5 000,00 -	0,00	0,00	5 352,00	0,00	5 352,00	
449052	120	0	5 000,00	0,00	0,00	0,00	5 000,00	1 418,00	3 582,00	
SUBTOTAL			36.056,00	15.000,00 -	0,00	0,00	21 056,00	2 718,00	18 338,00	2 718,00
Esfera 1 FISCAL Programa Trabalho 27 812 4000 3440 6774 REFORMA DE QUADRAS DE ESPORTE NA CANDANGOLÂNDIA ORLA PRAÇA [illegible]										
449051	100	0	20 533,00	120 000,00	0,00	0,00	140 533,00	0,00	140 533,00	
449051	120	0	20 000,00	0,00	0,00	0,00	20 000,00	0,00	20 000,00	
SUBTOTAL			40.533,00	120.000,00	0,00	0,00	160 533,00	0,00	160 533,00	0,00
TOTAL GERAL			1.[illegible]	[illegible]	0,00	74.567,00	1.493.446,00	1.177 858,88	315 587,12	1 139 355,51

Página: 2 — (*) Prioridade LDO (**) Projeto em Andamento (***) Conservação de Patrimônio — (EPP) Emendas Parlamentares às Prioridades do PLDO (EP) Emendas Parlamentares ao PLOA — Emitido por: LUCILENE

GOVERNO DO DISTRITO FEDERAL

Quadro Detalhamento Despesa

Unidade Orçamentária 11122 REGIÃO ADMINISTRATIVA XX ÁGUAS CLARAS — Exercício 2008 — PSIOO010
Mês de Referência: Novembro — Posição em: 24/11/2008

Natur.	Fonte	ID	Lei	Alteração	Contingenciado	Bloqueado	Despesa Autorizada	Empenhado	Disponível	Liquidado
Esfera 1 FISCAL Programa Trabalho 04 122 0100 8517 6785 MANUTENÇÃO DE SERVIÇOS ADMINISTRATIVOS GERAIS NA REGIÃO ADMINISTRATIVA DE ÁGUAS CLARAS										
339030	100	0	34 514,00	0,00	0,00	0,00	34 514,00	10 394,18	24 119,82	[illegible]
339030	120	0	50 000,00	0,00	0,00	0,00	50 000,00	49 742,42	257,58	[illegible]
339036	120	0	15 000,00	0,00	0,00	0,00	15 000,00	990,00	14 010,00	[illegible]
339039	100	0	255 417,00	100 000,00	0,00	0,00	355 417,00	349 359,85	6 057,15	[illegible]
339039	111	0	20 500,00	0,00	0,00	0,00	20 500,00	18 575,00	1 925,00	[illegible]
339039	120	0	48 050,00	200 000,00	0,00	0,00	248 050,00	154 962,81	94 087,19	[illegible]
449052	100	0	28 751,00	50 000,00	0,00	50 000,00	23 751,00	22 852,00	899,00	[illegible]
449052	120	0	58 185,00	40 000,00	0,00	0,00	98 185,00	96 970,30	1 214,70	[illegible]
SUBTOTAL			[illegible]	390.000,00	0,00	50.000,00	846.417,00	703 796,56	142 620,44	657 751,50
Esfera 1 FISCAL Programa Trabalho 13 392 1300 2007 6782 PROMOÇÃO DE ATIVIDADES CULTURAIS EM ÁGUAS CLARAS										
339030	100	0	13 804,00	13 500,00 -	0,00	0,00	304,00	190,00	114,00	[illegible]
339030	120	0	10 000,00	9 990,00 -	0,00	0,00	10,00	0,00	10,00	[illegible]
339039	100	0	13 804,00	58 500,00	0,00	0,00	72 304,00	14 130,80	58 173,20	[illegible]
339039	120	0	10 000,00	9 990,00	0,00	0,00	19 990,00	18 273,78	1 716,22	[illegible]
449052	100	0	8 213,00	0,00	0,00	0,00	8 213,00	5 544,00	2 669,00	[illegible]
SUBTOTAL			55.821,00	45.000,00	0,00	0,00	100.821,00	38.138,58	62 682,42	36 112,58
Esfera 1 FISCAL Programa Trabalho 15 451 0084 1110 6784 EXECUÇÃO DE OBRAS DE URBANIZAÇÃO EM ÁGUAS CLARAS										
339030	100	0	109 070,00	100 000,00 -	0,00	0,00	9 070,00	0,00	9 070,00	[illegible]
339030	120	0	200 000,00	180 000,00 -	0,00	0,00	20 000,00	0,00	20 000,00	[illegible]
339039	100	0	103 546,00	100 000,00 -	0,00	0,00	3 546,00	0,00	3 546,00	[illegible]
339039	120	0	250 000,00	240 000,00 -	0,00	0,00	10 000,00	0,00	10 000,00	[illegible]
449051	100	0	883 117,00	[illegible]	0,00	0,00	862 209,00	805 736,60	56 472,40	[illegible]
449051	120	0	985 000,00	[illegible]	0,00	0,00	1 08[illegible]	977 022,57	107 977,43	[illegible]
SUBTOTAL			2.[illegible]	[illegible]	0,00	0,00	1.[illegible]	1 782 759,17	207 065,83	20 1[illegible],50
Esfera 1 FISCAL Programa Trabalho 15 451 0084 1110 7329 (EP) OBRAS DE ASFALTAMENTO DA VIA QUE LIGA A QS 05 À DF 079										
449051	100	0	60 000,00	0,00	0,00	60 000,00	0,00	0,00	0,00	[illegible]
SUBTOTAL			60.000,00	0,00	0,00	60.000,00	0,00	0,00	0,00	0,00
Esfera 1 FISCAL Programa Trabalho 15 451 0084 1110 7331 (EP) CONSTRUÇÃO DE BAIAS E ABRIGOS DE ÔNIBUS EM ÁGUAS CLARAS										
449051	100	0	100 000,00	0,00	0,00	0,00	100 000,00	0,00	100 000,00	[illegible]
SUBTOTAL			100.000,00	0,00	0,00	0,00	100.000,00	0,00	100 000,00	0,00
Esfera 1 FISCAL Programa Trabalho 15 451 0084 1110 7332 (EP) CONSTRUÇÃO DE QUADRA POLIESPORTIVA ENTRE OS CONJUNTOS "A" E "D" DA QS 11 DE ÁGUAS CLARAS										

Página: 1 — (*) Prioridade LDO (**) Projeto em Andamento (***) Conservação de Patrimônio — (EPP) Emendas Parlamentares às Prioridades do PLDO (EP) Emendas Parlamentares ao PLOA — Emitido por: LUCILENE

GOVERNO DO DISTRITO FEDERAL

Quadro Detalhamento Despesa

Unidade Orçamentária 11122 REGIÃO ADMINISTRATIVA XX ÁGUAS CLARAS — Exercício: 2008 — PSIOO010
Mês de Referência: Novembro — Posição em: 24/11/2008

Natur.	Fonte	ID	Lei	Alteração	Contingenciado	Bloqueado	Despesa Autorizada	Empenhado	Disponível	Liquidado
449051	100	0	40 000,00	0,00	0,00	40 000,00	0,00	0,00	0,00	
SUBTOTAL			40.000,00	0,00	0,00	40.000,00	0,00	0,00	0,00	0,00
Esfera 1 FISCAL Programa Trabalho 15 451 0084 1110 7384 (EP) INSTALAÇÃO DE PLACAS DE ENDEREÇAMENTO EM ÁGUAS CLARAS										
449051	100	0	50 000,00	0,00	0,00	0,00	50 000,00	0,00	50 000,00	[illegible]
SUBTOTAL			50.000,00	0,00	0,00	0,00	50.000,00	0,00	50 000,00	0,00
Esfera 1 FISCAL Programa Trabalho 15 451 0700 0000 6842 (***)MANUTENÇÃO DE ÁREAS URBANIZADAS E AJARDINADAS EM ÁGUAS CLARAS										
339036	100	0	687,00	0,00	0,00	0,00	687,00	0,00	687,00	
339039	100	0	687,00	0,00	0,00	0,00	687,00	0,00	687,00	
449052	100	0	150 000,00	50 000,00 -	0,00	97 444,00	2 556,00	2 556,00	0,00	[illegible]
449052	120	0	1 000,00	0,00	0,00	0,00	1 000,00	0,00	1 000,00	
SUBTOTAL			152.374,00	50.000,00 -	0,00	97.444,00	4.930,00	2.556,00	2 374,00	2 556,00
Esfera 1 FISCAL Programa Trabalho 15 451 1315 3500 6841 EXECUÇÃO DE OBRAS DO PROGRAMA ACESSIBILIDADE EM ÁGUAS CLARAS										
449051	100	0	12 320,00	0,00	0,00	0,00	12 320,00	0,00	12 320,00	
449051	120	0	10 000,00	0,00	0,00	0,00	10 000,00	0,00	10 000,00	
SUBTOTAL			22.320,00	0,00	0,00	0,00	22.320,00	0,00	22.320,00	0,00
Esfera 1 FISCAL Programa Trabalho 25 451 3100 1783 6962 AMPLIAÇÃO DO SISTEMA DE ILUMINAÇÃO PÚBLICA EM ÁGUAS CLARAS										
449051	100	0	151 427,00	0,00	0,00	0,00	151 427,00	0,00	151 427,00	
449051	120	0	10 000,00	0,00	0,00	0,00	10 000,00	0,00	10 000,00	
SUBTOTAL			161.427,00	0,00	0,00	0,00	161.427,00	0,00	161 427,00	0,00
Esfera 1 FISCAL Programa Trabalho 27 812 1900 2033 6783 PROMOÇÃO DE ATIVIDADES DESPORTIVAS EM ÁGUAS CLARAS										
339030	100	0	6 900,00	6 500,00 -	0,00	350,00	50,00	0,00	50,00	
339030	120	0	5 000,00	4 990,00 -	0,00	0,00	10,00	0,00	10,00	
339031	100	0	3 440,00	0,00	0,00	2 940,00	500,00	476,00	32,00	[illegible]
339031	120	0	5 000,00	0,00	0,00	3 690,00	1 310,00	1 303,90	6,10	[illegible]
339037	100	0	3 440,00	0,00	0,00	3 440,00	0,00	0,00	0,00	
339032	120	0	5 000,00	0,00	0,00	4 950,00	50,00	0,00	50,00	
339039	100	0	3 440,00	6 500,00	0,00	3 500,00	6 440,00	6 050,00	390,00	[illegible]
339039	120	0	5 000,00	4 990,00	0,00	3 573,00	6 418,00	6 412,33	7,67	[illegible]
449052	120	0	5 000,00	0,00	0,00	0,00	5 000,00	2 772,00	2 228,00	[illegible]
SUBTOTAL			42.220,00	0,00	0,00	22.440,00	[illegible]	17 [illegible],23	2 783,77	12 540,03
TOTAL GERAL			3.4[illegible]	[illegible]	0,00	[illegible]	3 2[illegible]	2.[illegible]	751 273,46	729 142,61

Página: 2 — (*) Prioridade LDO (**) Projeto em Andamento (***) Conservação de Patrimônio — (EPP) Emendas Parlamentares às Prioridades do PLDO (EP) Emendas Parlamentares ao PLOA — Emitido por: LUCILENE

GOVERNO DO DISTRITO FEDERAL

Quadro Detalhamento Despesa

Unidade Orçamentária 11123 REGIÃO ADMINISTRATIVA XXI - RIACHO FUNDO II
Mês de Referência Novembro
Exercício: 2008 PSIOO010 Posição em 24/11/2008

Natur.	Fonte	ID	Lei	Alteração	Contingenciado	Bloqueado	Despesa Autorizada	Empenhado	Disponível	Liquidado
Esfera 1	FISCAL		Programa Trabalho 04 122 0100 8517 6795	MANUTENÇÃO DE SERVIÇOS ADMINISTRATIVOS GERAIS DA ADMINISTRAÇÃO REGIONAL DO RIACHO FUNDO II						
339030	100	0	80 990,00	35 000,00 -	0,00	0,00	45 990,00	43 125,05	2 864,95	41 784,44
339036	111	0	2 000,00	0,00	0,00	0,00	2 000,00	992,00	1 008,00	992,00
339039	100	0	56 917,00	118 936,00	0,00	0,00	175 853,00	175 495,59	357,41	154 701,47
339139	100	0	60 279,00	60 279,00 -	0,00	0,00	0,00	0,00	0,00	0,00
449052	100	0	8 213,00	10 000,00	0,00	10 238,00	7 975,00	7 975,00	0,00	7 975,00
449052	120	0	0,00	10 000,00	0,00	0,00	10 000,00	0,00	10 000,00	0,00
SUBTOTAL			208.399,00	43.657,00	0,00	10.238,00	241.818,00	227.587,64	14.230,36	205.452,91
Esfera 1	FISCAL		Programa Trabalho 04 421 1501 2426 0089	MANUTENÇÃO DO PROGRAMA REINTEGRA CIDADÃO NO RIACHO FUNDO II						
339139	100	0	0,00	50 000,00	0,00	10 000,00	40 000,00	38 000,00	2 000,00	27 771,89
SUBTOTAL			0,00	50.000,00	0,00	10.000,00	40.000,00	38.000,00	2.000,00	27.771,89
Esfera 1	FISCAL		Programa Trabalho 13 392 1300 2007 6796	PROMOÇÃO DE ATIVIDADES CULTURAIS NO RIACHO FUNDO II						
339030	100	0	10 352,00	10 352,00 -	0,00	0,00	0,00	0,00	0,00	0,00
339039	100	0	31 062,00	36 200,00	0,00	0,00	67 262,00	37 164,00	30 098,00	37 164,00
449052	100	0	4 105,00	0,00	0,00	0,00	4 105,00	3 900,00	205,00	3 900,00
449052	120	0	10 000,00	10 000,00 -	0,00	0,00	0,00	0,00	0,00	0,00
SUBTOTAL			55.519,00	15.848,00	0,00	0,00	71.367,00	41.064,00	30.303,00	41.064,00
Esfera 1	FISCAL		Programa Trabalho 13 392 1300 2007 7652	(EP) APOIO AS ATIVIDADES FESTIVAS EM COMEMORAÇÃO AO ANIVERSÁRIO DO RIACHO FUNDO II						
339039	100	0	100 000,00	0,00	0,00	0,00	100 000,00	67 098,49	32 901,51	67 098,49
SUBTOTAL			100.000,00	0,00	0,00	0,00	100.000,00	67.098,49	32.901,51	67.098,49
Esfera 1	FISCAL		Programa Trabalho 13 392 1300 2007 7903	APOIO AO II FESTIVAL DE MÚSICA POPULAR DO RIACHO FUNDO II						
339039	100	0	0,00	20 000,00	0,00	0,00	20 000,00	0,00	20 000,00	0,00
SUBTOTAL			0,00	20.000,00	0,00	0,00	20.000,00	0,00	20.000,00	0,00
Esfera 1	FISCAL		Programa Trabalho 13 392 1300 2007 7904	APOIO AO EVENTO FEST SHOW DO RIACHO FUNDO II						
339039	100	0	0,00	80 000,00	0,00	0,00	80 000,00	38 670,12	41 329,88	37 100,00
SUBTOTAL			0,00	80.000,00	0,00	0,00	80.000,00	38.670,12	41.329,88	37.100,00
Esfera 1	FISCAL		Programa Trabalho 15 451 0084 1110 6801	EXECUÇÃO DE OBRAS DE URBANIZAÇÃO EM RIACHO FUNDO II						
449051	100	0	152 647,00	228 894,00	0,00	0,00	381 541,00	267 205,97	114 335,03	103 343,51
SUBTOTAL			152.647,00	228.894,00	0,00	0,00	381.541,00	267.205,97	114.335,03	103.343,51
Esfera 1	FISCAL		Programa Trabalho 15 451 0084 1110 7316	(EP) OBRAS DE URBANIZAÇÃO NAS QUADRAS QN 18 A 28 DO RIACHO FUNDO II						
449051	100	0	200 000,00	0,00	0,00	200 000,00	0,00	0,00	0,00	0,00
SUBTOTAL			200.000,00	0,00	0,00	200.000,00	0,00	0,00	0,00	0,00

Página: 1 (*) Prioridade LDO (**) Projeto em Andamento (***) Conservação de Patrimônio Emitido por: LUCILENE
(EPP) Emendas Parlamentares às Prioridades de PLDO (EP) Emendas Parlamentares ao PLOA

GOVERNO DO DISTRITO FEDERAL

Quadro Detalhamento Despesa

Unidade Orçamentária 11123 REGIÃO ADMINISTRATIVA XXI - RIACHO FUNDO II
Mês de Referência Novembro
Exercício: 2008 PSIOO010 Posição em 24/11/2008

Natur.	Fonte	ID	Lei	Alteração	Contingenciado	Bloqueado	Despesa Autorizada	Empenhado	Disponível	Liquidado
Esfera 1	FISCAL		Programa Trabalho 15 451 0084 1110 7317	(EP) CONSTRUÇÃO DE PRAÇA MULTIUSO NAS QUADRAS QN 18 A 28 DO RIACHO FUNDO II						
449051	100	0	50 000,00	0,00	0,00	0,00	50 000,00	0,00	50 000,00	0,00
SUBTOTAL			50.000,00	0,00	0,00	0,00	50.000,00	0,00	50.000,00	0,00
Esfera 1	FISCAL		Programa Trabalho 15 451 0084 1110 7649	(EP) IMPLANTAÇÃO DA FEIRA PERMANENTE						
449051	100	0	50 000,00	0,00	0,00	0,00	50 000,00	0,00	50 000,00	0,00
SUBTOTAL			50.000,00	0,00	0,00	0,00	50.000,00	0,00	50.000,00	0,00
Esfera 1	FISCAL		Programa Trabalho 15 451 0084 1110 7650	(EP) REFORMA DO GALPÃO SITUADO NA QUADRA QN 15 B						
449051	100	0	100 000,00	50 000,00 -	0,00	0,00	50 000,00	0,00	50 000,00	0,00
SUBTOTAL			100.000,00	50.000,00 -	0,00	0,00	50.000,00	0,00	50.000,00	0,00
Esfera 1	FISCAL		Programa Trabalho 15 451 0084 1110 7651	(EP) AMPLIAÇÃO DA SEDE DA ADMINISTRAÇÃO REGIONAL						
449051	100	0	100 000,00	100 000,00 -	0,00	0,00	0,00	0,00	0,00	0,00
SUBTOTAL			100.000,00	100.000,00 -	0,00	0,00	0,00	0,00	0,00	0,00
Esfera 1	FISCAL		Programa Trabalho 15 451 0084 3902 7102	(EP) IMPLANTAÇÃO DE AJARDINAMENTO, PLAY GROUND E BANCOS NAS PRAÇAS DA QN 14C						
449051	100	0	75 000,00	0,00	0,00	0,00	75 000,00	74 866,65	133,35	0,00
SUBTOTAL			75.000,00	0,00	0,00	0,00	75.000,00	74.866,65	133,35	0,00
Esfera 1	FISCAL		Programa Trabalho 15 451 0700 1337 7092	(EP) RECUPERAÇÃO DE QUADRAS POLIESPORTIVAS, KITS DE MALHAÇÃO E PALY GROUND DO CAUB II						
449051	100	0	50 000,00	0,00	0,00	0,00	50 000,00	49 693,62	306,38	49 693,62
SUBTOTAL			50.000,00	0,00	0,00	0,00	50.000,00	49.693,62	306,38	49.693,62
Esfera 1	FISCAL		Programa Trabalho 15 451 3000 1537 7629	AMPLIAÇÃO DA SEDE DA REGIÃO ADMINISTRATIVA XXI - RIACHO FUNDO II						
449051	100	0	0,00	150 000,00	0,00	0,00	150 000,00	0,00	150 000,00	0,00
SUBTOTAL			0,00	150.000,00	0,00	0,00	150.000,00	0,00	150.000,00	0,00
Esfera 1	FISCAL		Programa Trabalho 15 452 0700 8508 6797	(***)MANUTENÇÃO DE ÁREAS URBANIZADAS E AJARDINADAS NO RIACHO FUNDO II						
339030	100	0	34 514,00	13 335,00	0,00	0,00	47 849,00	45 500,00	2 349,00	32 926,43
339030	120	0	5 500,00	3 106,00	0,00	0,00	8 606,00	5 495,28	3 110,72	4 157,28
339039	100	0	55 223,00	55 223,00 -	0,00	0,00	0,00	0,00	0,00	0,00
449052	100	0	20 533,00	19 364,00 -	0,00	0,00	1 169,00	1 133,04	35,96	1 133,04
SUBTOTAL			115.770,00	58.146,00 -	0,00	0,00	57.624,00	52.128,32	5.495,68	38.246,76
Esfera 1	FISCAL		Programa Trabalho 15 453 2800 1508 7101	(EP) CONSTRUÇÃO DE ABRIGO PARA PASSAGEIROS DE ÔNIBUS NO RIACHO FUNDO II						
449051	100	0	75 000,00	0,00	0,00	0,00	75 000,00	0,00	75 000,00	0,00
SUBTOTAL			75.000,00	0,00	0,00	0,00	75.000,00	0,00	75.000,00	0,00
Esfera 1	FISCAL		Programa Trabalho 25 451 3100 1763 6794	AMPLIAÇÃO DO SISTEMA DE ILUMINAÇÃO PÚBLICA NO RIACHO FUNDO II						
449051	100	0	20 343,00	20 343,00 -	0,00	0,00	0,00	0,00	0,00	0,00
SUBTOTAL			20.343,00	20.343,00 -	0,00	0,00	0,00	0,00	0,00	0,00

Página: 2 (*) Prioridade LDO (**) Projeto em Andamento (***) Conservação de Patrimônio Emitido por: LUCILENE
(EPP) Emendas Parlamentares às Prioridades de PLDO (EP) Emendas Parlamentares ao PLOA

GOVERNO DO DISTRITO FEDERAL

Quadro Detalhamento Despesa

Unidade Orçamentária 11123 REGIÃO ADMINISTRATIVA XXI - RIACHO FUNDO II
Mês de Referência Novembro
Exercício: 2008 PSIOO010 Posição em 24/11/2008

Natur.	Fonte	ID	Lei	Alteração	Contingenciado	Bloqueado	Despesa Autorizada	Empenhado	Disponível	Liquidado
Esfera 1	FISCAL		Programa Trabalho 25 451 3100 1763 7318	(EP) AMPLIAÇÃO DO SISTEMA DE ILUMINAÇÃO PÚBLICA DAS QUADRAS QN 18 A 28 DO RIACHO FUNDO II						
449051	100	0	100 000,00	0,00	0,00	100 000,00	0,00	0,00	0,00	0,00
SUBTOTAL			100.000,00	0,00	0,00	100.000,00	0,00	0,00	0,00	0,00
Esfera 1	FISCAL		Programa Trabalho 27 812 1900 2033 6798	PROMOÇÃO DE ATIVIDADES DESPORTIVAS NO RIACHO FUNDO II						
339030	100	0	6 900,00	6 900,00 -	0,00	0,00	0,00	0,00	0,00	0,00
339030	120	0	6 000,00	4 406,00 -	0,00	0,00	1 594,00	1 593,80	0,20	1 593,80
339031	120	0	0,00	1 300,00	0,00	0,00	1 300,00	1 298,70	1,30	1 298,70
339036	100	0	3 448,00	3 400,00 -	0,00	0,00	48,00	0,00	48,00	0,00
339039	100	0	3 448,00	3 448,00 -	0,00	0,00	0,00	0,00	0,00	0,00
449052	100	0	4 105,00	2 505,00 -	0,00	0,00	1 600,00	1 600,00	0,00	1 600,00
SUBTOTAL			23.901,00	19.359,00 -	0,00	0,00	4.542,00	4.492,50	49,50	4.492,50
Esfera 1	FISCAL		Programa Trabalho 27 812 4000 1745 7573	(EP) CONSTRUÇÃO DE QUADRAS POLIESPORTIVAS NA QN 7 "C" DO RIACHO FUNDO II						
449051	100	0	70 000,00	70 000,00 -	0,00	0,00	0,00	0,00	0,00	0,00
SUBTOTAL			70.000,00	70.000,00 -	0,00	0,00	0,00	0,00	0,00	0,00
Esfera 1	FISCAL		Programa Trabalho 27 812 4000 3440 7817	(EP) REFORMA DA QUADRA DE ESPORTES DO CAUB I						
339039	100	0	50 000,00	50 000,00 -	0,00	0,00	0,00	0,00	0,00	0,00
449051	100	0	0,00	50 000,00	0,00	0,00	50 000,00	50 000,00	0,00	0,00
SUBTOTAL			50.000,00	0,00	0,00	0,00	50.000,00	50.000,00	0,00	0,00
Esfera 1	FISCAL		Programa Trabalho 27 812 4000 5150 7103	(EP) IMPLANTAÇÃO DE GRAMA, ALAMBRADO E REFLETORES NO CAMPO DE FUTEBOL DA SOCIEDADE ESPORTIVA RIACHO FUN						
449051	100	0	75 000,00	75 000,00 -	0,00	0,00	0,00	0,00	0,00	0,00
SUBTOTAL			75.000,00	75.000,00 -	0,00	0,00	0,00	0,00	0,00	0,00
TOTAL GERAL			1.673.579,00	193.551,00	0,00	320.238,00	1.546.892,00	910.807,31	636.084,69	574.263,68

Página: 3 (*) Prioridade LDO (**) Projeto em Andamento (***) Conservação de Patrimônio Emitido por: LUCILENE
(EPP) Emendas Parlamentares às Prioridades de PLDO (EP) Emendas Parlamentares ao PLOA

GOVERNO DO DISTRITO FEDERAL

Quadro Detalhamento Despesa

Unidade Orçamentária 11124 REGIÃO ADMINISTRATIVA XXII - SUDOESTE/OCTOGONAL
Mês de Referência Novembro
Exercício: 2008 PSIOO010 Posição em 24/11/2008

Natur.	Fonte	ID	Lei	Alteração	Contingenciado	Bloqueado	Despesa Autorizada	Empenhado	Disponível	Liquidado
Esfera 1	FISCAL		Programa Trabalho 04.122.0100.8517.6809	MANUTENÇÃO DE SERVIÇOS ADMINISTRATIVOS GERAIS DA ADMINISTRAÇÃO REGIONAL DO SUDOESTE/OCTOGONAL						
339030	100	0	41 417,00	0,00	0,00	0,00	41 417,00	24 971,97	16 445,03	23 965,00
339030	120	0	9 730,00	0,00	0,00	0,00	9 730,00	0,00	9 730,00	0,00
339039	100	0	165 675,00	10 300,00	0,00	0,00	155 375,00	89 030,00	66 345,00	72 298,81
339092	100	0	0,00	10 300,00	0,00	0,00	10 300,00	10 132,80	167,20	10 132,80
449052	100	0	16 427,00	48 000,00	0,00	0,00	64 427,00	17 005,50	47 421,50	9 805,50
449052	120	0	0,00	20 000,00	0,00	0,00	20 000,00	0,00	20 000,00	0,00
SUBTOTAL			233.249,00	68.000,00	0,00	0,00	301.249,00	141.140,27	160.108,73	116.172,11
Esfera 1	FISCAL		Programa Trabalho 13.392.1300.2007.6810	PROMOÇÃO DE ATIVIDADES CULTURAIS ADMINISTRAÇÃO REGIONAL DO SUDOESTE/OCTOGONAL						
339030	100	0	3 448,00	0,00	0,00	0,00	3 448,00	0,00	3 448,00	0,00
339030	170	0	5 000,00	0,00	0,00	0,00	5 000,00	0,00	5 000,00	0,00
339039	100	0	41 417,00	0,00	0,00	0,00	41 417,00	35 820,00	5 597,00	26 913,81
SUBTOTAL			49.865,00	0,00	0,00	0,00	49.865,00	35.820,00	14.045,00	26.913,81
Esfera 1	FISCAL		Programa Trabalho 15.451.0084.1110.6808	EXECUÇÃO DE OBRAS DE URBANIZAÇÃO NO SUDOESTE/OCTOGONAL						
449051	100	0	249 692,00	103 435,00	0,00	68 247,00	284 880,00	162 175,52	122 704,48	155 125,26
449051	120	0	120 000,00	0,00	0,00	0,00	120 000,00	0,00	120 000,00	0,00
SUBTOTAL			369.692,00	103.435,00	0,00	68.247,00	404.880,00	162.175,52	242.704,48	155.125,26
Esfera 1	FISCAL		Programa Trabalho 15.451.0084.1110.7833	(EP) CONSTRUÇÃO DE CALÇADAS NO SUDOESTE						
449051	100	0	50 000,00	0,00	0,00	50 000,00	0,00	0,00	0,00	0,00
SUBTOTAL			50.000,00	0,00	0,00	50.000,00	0,00	0,00	0,00	0,00
Esfera 1	FISCAL		Programa Trabalho 15.451.0084.1110.7834	(EP) URBANIZAÇÃO DO PARQUE DO BOSQUE						
449051	100	0	50 000,00	0,00	0,00	50 000,00	0,00	0,00	0,00	0,00
SUBTOTAL			50.000,00	0,00	0,00	50.000,00	0,00	0,00	0,00	0,00
Esfera 1	FISCAL		Programa Trabalho 15.451.3000.3304.6812	CONSTRUÇÃO DE EDIFÍCIO SEDE DA ADMINISTRAÇÃO REGIONAL DO SUDOESTE/OCTOGONAL						
449051	100	0	48 630,00	48 000,00 -	0,00	0,00	630,00	0,00	630,00	0,00
449051	120	0	20 000,00	20 000,00 -	0,00	0,00	0,00	0,00	0,00	0,00
SUBTOTAL			68.630,00	68.000,00 -	0,00	0,00	630,00	0,00	630,00	0,00
Esfera 1	FISCAL		Programa Trabalho 15.452.0700.8508.6816	(***)MANUTENÇÃO DE ÁREAS URBANIZADAS E AJARDINADAS DO SUDOESTE/OCTOGONAL						
339030	100	0	6 900,00	0,00	0,00	0,00	6 900,00	0,00	6 900,00	0,00
339039	100	0	6 900,00	0,00	0,00	0,00	6 900,00	0,00	6 900,00	0,00
SUBTOTAL			13.800,00	0,00	0,00	0,00	13.800,00	0,00	13.800,00	0,00
Esfera 1	FISCAL		Programa Trabalho 25.451.3100.1836.6815	AMPLIAÇÃO DO SISTEMA DE ILUMINAÇÃO NO SUDOESTE/OCTOGONAL						

Página: 1 (*) Prioridade LDO (**) Projeto em Andamento (***) Conservação de Patrimônio Emitido por: LUCILENE
(EPP) Emendas Parlamentares às Prioridades de PLDO (EP) Emendas Parlamentares ao PLOA

GOVERNO DO DISTRITO FEDERAL

Quadro Detalhamento Despesa

Unidade Orçamentária 11124 REGIÃO ADMINISTRATIVA XXII - SUDOESTE/OCTOGONAL
Mês de Referência Novembro
Exercício: 2008 PSIOO010 Posição em 24/11/2008

Natur.	Fonte	ID	Lei	Alteração	Contingenciado	Bloqueado	Despesa Autorizada	Empenhado	Disponível	Liquidado
449051	100	0	20 533,00	0,00	0,00	0,00	20 533,00	0,00	20 533,00	0,00
449051	120	0	20 467,00	0,00	0,00	0,00	20 467,00	0,00	20 467,00	0,00
SUBTOTAL			41.000,00	0,00	0,00	0,00	41.000,00	0,00	41.000,00	0,00
Esfera 1	FISCAL		Programa Trabalho 27 812 1900 2033 6811	PROMOÇÃO DE ATIVIDADES DESPORTIVAS DA ADMINISTRAÇÃO REGIONAL DO SUDOESTE/OCTOGONAL						
339030	100	0	3 448,00	0,00	0,00	0,00	3 448,00	0,00	3 448,00	0,00
339039	100	0	6 900,00	0,00	0,00	0,00	6 900,00	0,00	6 900,00	0,00
SUBTOTAL			10.348,00	0,00	0,00	0,00	10.348,00	0,00	10.348,00	0,00
TOTAL GERAL			866.784,00	103.435,00	0,00	168.247,00	801.972,00	339.140,79	462.831,21	298.211,18

Página: 2 (*) Prioridade LDO (**) Projeto em Andamento (***) Conservação de Patrimônio Emitido por: LUCILENE
(EPP) Emendas Parlamentares às Prioridades de PLDO (EP) Emendas Parlamentares ao PLOA

GOVERNO DO DISTRITO FEDERAL

Quadro Detalhamento Despesa

Unidade Orçamentária 11125 REGIÃO ADMINISTRATIVA XXIII - VARJÃO
Mês de Referência Novembro
Exercício: 2008 PSIOO010 Posição em 24/11/2008

Natur.	Fonte	ID	Lei	Alteração	Contingenciado	Bloqueado	Despesa Autorizada	Empenhado	Disponível	Liquidado
Esfera 1	FISCAL		Programa Trabalho 04 122.0100.8517.6823	MANUTENÇÃO DE SERVIÇOS ADMINISTRATIVOS GERAIS DA ADMINISTRAÇÃO REGIONAL DO VARJÃO						
339030	100	0	37 965,00	10 102,00	0,00	0,00	48 067,00	45 414,35	2 652,65	43 520,62
339036	100	0	19 327,00	10 000,00	0,00	0,00	29 327,00	28 200,00	1 127,00	23 500,00
339039	100	0	169 127,00	21 006,00	0,00	1 941,00	188 192,00	167 929,26	20 262,74	131 371,80
449052	100	0	12 320,00	0,00	0,00	0,00	12 320,00	0,00	12 320,00	0,00
SUBTOTAL			238.739,00	41.108,00	0,00	1.941,00	277.906,00	241.543,61	36.362,39	198.392,42
Esfera 1	FISCAL		Programa Trabalho 13 392 1300 2007 6825	PROMOÇÃO DE ATIVIDADES CULTURAIS NO VARJÃO						
339030	100	0	2 088,00	2 087,00 -	0,00	0,00	1,00	0,00	1,00	0,00
339031	100	0	2 088,00	2 087,00 -	0,00	0,00	1,00	0,00	1,00	0,00
339036	100	0	1 378,00	0,00	0,00	0,00	1 378,00	1 300,00	78,00	1 100,00
SUBTOTAL			5.554,00	4.174,00 -	0,00	0,00	1.380,00	1.300,00	80,00	1.100,00
Esfera 1	FISCAL		Programa Trabalho 13 392 1300 6324 7036	(EP) APOIO À REALIZAÇÃO DO FESTIVAL DE CULTURA DO VARJÃO						
339039	100	0	50 000,00	0,00	0,00	0,00	50 000,00	0,00	50 000,00	0,00
SUBTOTAL			50.000,00	0,00	0,00	0,00	50.000,00	0,00	50.000,00	0,00
Esfera 1	FISCAL		Programa Trabalho 15.451.0084.1110.6822	EXECUÇÃO DE OBRAS DE URBANIZAÇÃO NO VARJÃO						
449051	100	0	95 631,00	49 053,00	0,00	0,00	144 684,00	144 579,80	104,20	144 579,80
449051	300	0	0,00	585 298,00	0,00	0,00	585 298,00	496 695,83	88 602,17	405 437,07
SUBTOTAL			95.631,00	634.351,00	0,00	0,00	729.982,00	641.275,63	88.706,37	550.016,87
Esfera 1	FISCAL		Programa Trabalho 15.451.8108.3487.6864	AQUISIÇÃO DE MOBILIÁRIO URBANO PARA PRAÇAS E LOGRADOUROS NO VARJÃO						
449052	100	0	1 886,00	1 885,00 -	0,00	0,00	1,00	0,00	1,00	0,00
SUBTOTAL			1.886,00	1.885,00 -	0,00	0,00	1,00	0,00	1,00	0,00
Esfera 1	FISCAL		Programa Trabalho 15 451 1315 3500 6934	EXECUÇÃO DE OBRAS DO PROGRAMA ACESSIBILIDADE DIREITO DE TODOS NA REGIÃO ADMINISTRATIVA DO VARJÃO						
449051	100	0	4 105,00	4 104,00 -	0,00	0,00	1,00	0,00	1,00	0,00
SUBTOTAL			4.105,00	4.104,00 -	0,00	0,00	1,00	0,00	1,00	0,00
Esfera 1	FISCAL		Programa Trabalho 15.451 3000 1884 6939	CONSTRUÇÃO DE PRÉDIOS E PRÓPRIOS DA ADMINISTRAÇÃO DO VARJÃO						
449051	100	0	4 105,00	4 104,00 -	0,00	0,00	1,00	0,00	1,00	0,00
SUBTOTAL			4.105,00	4.104,00 -	0,00	0,00	1,00	0,00	1,00	0,00
Esfera 1	FISCAL		Programa Trabalho 15.451.3000 3903 6926	REFORMA DE PRÉDIOS E PRÓPRIOS DA ADMINISTRAÇÃO REGIONAL DO VARJÃO						
449051	100	0	4 105,00	4 104,00 -	0,00	0,00	1,00	0,00	1,00	0,00
449051	300	0	0,00	144 895,00	0,00	0,00	144 895,00	144 850,00	45,00	115 995,95
SUBTOTAL			4.105,00	140.791,00	0,00	0,00	144.896,00	144.850,00	46,00	115.995,95
Esfera 1	FISCAL		Programa Trabalho 15.452.0700.8508.6824	(***)MANUTENÇÃO DE ÁREAS URBANIZADAS E AJARDINADAS NO VARJÃO						

Página: 1 (*) Prioridade LDO (**) Projeto em Andamento (***) Conservação de Patrimônio Emitido por: MOREIRA
(EPP) Emendas Parlamentares às Prioridades de PLDO (EP) Emendas Parlamentares ao PLOA

GOVERNO DO DISTRITO FEDERAL

Quadro Detalhamento Despesa

Unidade Orçamentária 11125 REGIÃO ADMINISTRATIVA XXIII - VARJÃO
Mês de Referência Novembro
Exercício: 2008 PSIOO010 Posição em 24/11/2008

Natur.	Fonte	ID	Lei	Alteração	Contingenciado	Bloqueado	Despesa Autorizada	Empenhado	Disponível	Liquidado
339030	100	0	11 733,00	6 894,00	0,00	0,00	18 627,00	7 286,82	11 340,18	0,00
339036	100	0	3 448,00	3 447,00 -	0,00	0,00	1,00	0,00	1,00	0,00
339039	100	0	3 448,00	3 447,00 -	0,00	0,00	1,00	0,00	1,00	0,00
SUBTOTAL			18.629,00	0,00	0,00	0,00	18.629,00	7.286,82	11.342,18	0,00
Esfera 1	FISCAL		Programa Trabalho 25 451 3100.1836.6830	AMPLIAÇÃO DO SISTEMA DE ILUMINAÇÃO NA REGIÃO ADMINISTRATIVA DO VARJÃO						
449051	100	0	4 105,00	4 104,00 -	0,00	0,00	1,00	0,00	1,00	0,00
SUBTOTAL			4.105,00	4.104,00 -	0,00	0,00	1,00	0,00	1,00	0,00
Esfera 1	FISCAL		Programa Trabalho 27 812 1900.2033.6832	PROMOÇÃO DE ATIVIDADES DESPORTIVAS NA REGIÃO ADMINISTRATIVA DO VARJÃO						
339039	100	0	343,00	0,00	0,00	0,00	343,00	0,00	343,00	0,00
339030	100	0	4 830,00	4 829,00 -	0,00	0,00	1,00	0,00	1,00	0,00
339031	100	0	2 068,00	3 483,00	0,00	0,00	5 551,00	5 550,00	1,00	5 550,00
339036	100	0	1 378,00	1 377,00 -	0,00	0,00	1,00	0,00	1,00	0,00
339039	100	0	6 900,00	1 979,00 -	0,00	0,00	4 921,00	4 920,00	1,00	4 918,00
SUBTOTAL			15.519,00	4.702,00 -	0,00	0,00	10.817,00	10.470,00	347,00	10.468,00
Esfera 1	FISCAL		Programa Trabalho 27.812.4000.1745.6839	CONSTRUÇÃO DE QUADRAS POLIESPORTIVAS NO VARJÃO						
449051	100	0	4 198,00	4 197,00 -	0,00	0,00	1,00	0,00	1,00	0,00
449051	300	0	0,00	145 802,00	0,00	0,00	145 802,00	144 876,00	926,00	67 344,59
SUBTOTAL			4.198,00	141.605,00	0,00	0,00	145.803,00	144.876,00	927,00	67.344,59
Esfera 1	FISCAL		Programa Trabalho 27 612 4000 3598 7085	(EP) IMPLANTAÇÃO DE PRAÇAS C/APARELHAGEM P/A PRÁTICA DE EXERC. FÍSICOS NO VARJÃO						
449051	100	0	30 000,00	0,00	0,00	0,00	30 000,00	0,00	30 000,00	0,00
SUBTOTAL			30.000,00	0,00	0,00	0,00	30.000,00	0,00	30.000,00	0,00
Esfera 1	FISCAL		Programa Trabalho 27 812 4000 9010.7034	(EP) APOIO À REALIZAÇÃO DA COPA DE FUTEBOL DE CAMPO DA CIDADE DO VARJÃO						
339039	100	0	30 000,00	0,00	0,00	0,00	30 000,00	25 200,45	4 799,55	25 200,45
SUBTOTAL			30.000,00	0,00	0,00	0,00	30.000,00	25.200,45	4.799,55	25.200,45
Esfera 1	FISCAL		Programa Trabalho 28.846.0001.9050.6840	RESSARCIMENTOS, INDENIZAÇÕES E RESTITUIÇÕES						
339093	100	0	3 587,00	3 586,00 -	0,00	0,00	1,00	0,00	1,00	0,00
SUBTOTAL			3.587,00	3.586,00 -	0,00	0,00	1,00	0,00	1,00	0,00
Esfera 2	SEGURID		Programa Trabalho 08 244 1500 2094 6835	PROMOÇÃO DE ASSISTÊNCIA SOCIAL COMUNITÁRIA NA ADMINISTRAÇÃO REGIONAL DO VARJÃO						
339030	100	0	1 585,00	1 584,00 -	0,00	0,00	1,00	0,00	1,00	0,00
339032	100	0	2 758,00	2 757,00 -	0,00	0,00	1,00	0,00	1,00	0,00
339048	100	0	2 088,00	2 087,00 -	0,00	0,00	1,00	0,00	1,00	0,00
SUBTOTAL			6.431,00	6.428,00 -	0,00	0,00	3,00	0,00	3,00	0,00
TOTAL GERAL			917.314,00	524.046,00	0,00	1.941,00	1.439.419,00	1.216.800,51	222.618,49	968.718,26

Página: 2 (*) Prioridade LDO (**) Projeto em Andamento (***) Conservação de Patrimônio Emitido por: MOREIRA
(EPP) Emendas Parlamentares às Prioridades de PLDO (EP) Emendas Parlamentares ao PLOA

GOVERNO DO DISTRITO FEDERAL

Quadro Detalhamento Despesa

Unidade Orçamentária 11126 REGIÃO ADMINISTRATIVA XXIV - PARK WAY
Mês de Referência Novembro
Exercício: 2008 PSIOO010 Posição em 24/11/2008

Natur.	Fonte	ID	Lei	Alteração	Contingenciado	Bloqueado	Despesa Autorizada	Empenhado	Disponível	Liquidado
Esfera 1	FISCAL		Programa Trabalho 04 122 0100 8517 6846	MANUTENÇÃO DE SERVIÇOS ADMINISTRATIVOS GERAIS DA ADMINISTRAÇÃO REGIONAL DO PARK WAY						
339030	100	0	65 579,00	9 500,00	0,00	0,00	56 079,00	44 476,27	11 602,73	35 885,22
339030	111	0	10 741,00	0,00	0,00	0,00	10 741,00	9 550,30	1 190,70	3 901,60
339030	120	0	6 646,00	0,00	0,00	0,00	6 646,00	6 475,92	170,08	6 099,72
339036	100	0	2 758,00	0,00	0,00	0,00	2 758,00	0,00	2 758,00	0,00
339039	100	0	55 262,00	88 794,00	0,00	0,00	144 056,00	143 437,07	618,93	119 202,85
339139	100	0	41 379,00	0,00	0,00	0,00	41 379,00	37 169,41	4 209,59	37 169,41
449052	100	0	12 320,00	62 090,00	0,00	17 695,00	56 715,00	16 090,00	40 625,00	0,00
449052	120	0	0,00	5 000,00	0,00	0,00	5 000,00	0,00	5 000,00	0,00
SUBTOTAL			194.685,00	146.384,00	0,00	17.695,00	323.374,00	257.199,47	66.174,53	202.119,82
Esfera 1	FISCAL		Programa Trabalho 04 128 0750 2956 0002	FORMAÇÃO GERENCIAL PERMANENTE POR MEIO DE BOLSA MBA						
339039	100	0	8 971,00	8 960,00 -	0,00	0,00	11,00	0,00	11,00	0,00
339039	120	0	12 000,00	12 000,00 -	0,00	0,00	0,00	0,00	0,00	0,00
SUBTOTAL			20.971,00	20.960,00 -	0,00	0,00	11,00	0,00	11,00	0,00
Esfera 1	FISCAL		Programa Trabalho 04 421 1501 2426 0010	MANUTENÇÃO DO PROGRAMA REINTEGRA CIDADÃO NO PARK WAY						
339139	100	0	0,00	140 000,00	0,00	140 000,00	0,00	0,00	0,00	0,00
SUBTOTAL			0,00	140.000,00	0,00	140.000,00	0,00	0,00	0,00	0,00
Esfera 1	FISCAL		Programa Trabalho 04 451 3000 3304 6846	CONSTRUÇÃO DO EDIFÍCIO SEDE DA ADMINISTRAÇÃO DO PARK WAY						
449051	100	0	3 464,00	3 464,00 -	0,00	0,00	0,00	0,00	0,00	0,00
SUBTOTAL			3.464,00	3.464,00 -	0,00	0,00	0,00	0,00	0,00	0,00
Esfera 1	FISCAL		Programa Trabalho 04 451 3000 3903 6888	REFORMA DE PRÉDIOS E PRÓPRIOS						
449051	100	0	4 105,00	11 000,00	0,00	15 105,00	0,00	0,00	0,00	0,00
SUBTOTAL			4.105,00	11.000,00	0,00	15.105,00	0,00	0,00	0,00	0,00
Esfera 1	FISCAL		Programa Trabalho 13.392 1300 2007 6848	PROMOÇÃO DE ATIVIDADES CULTURAIS DO PARK WAY						
339030	100	0	1 378,00	1 300,00	0,00	0,00	78,00	0,00	78,00	0,00
339039	100	0	24 158,00	12 405,00	0,00	0,00	36 563,00	35 535,00	1 028,00	35 535,00
339039	120	0	0,00	12 000,00	0,00	0,00	12 000,00	12 000,00	0,00	12 000,00
SUBTOTAL			25.536,00	23.105,00	0,00	0,00	48.641,00	47.535,00	1.106,00	47.535,00
Esfera 1	FISCAL		Programa Trabalho 15.451.0084 1110 6870	EXECUÇÃO DE OBRAS DE URBANIZAÇÃO						
449051	100	0	139 238,00	113 079,00	0,00	0,00	252 317,00	24 586,25	227 730,75	24 586,25
449051	120	0	5 496,00	5 000,00 -	0,00	0,00	496,00	0,00	496,00	0,00
SUBTOTAL			144.734,00	108.079,00	0,00	0,00	252.813,00	24.586,25	228.226,75	24.586,25

Página: 1 (*) Prioridade LDO (**) Projeto em Andamento (***) Conservação de Patrimônio Emitido por: MOREIRA
(EPP) Emendas Parlamentares às Prioridades de PLDO (EP) Emendas Parlamentares ao PLOA

GOVERNO DO DISTRITO FEDERAL

Quadro Detalhamento Despesa

Unidade Orçamentária 11126 REGIÃO ADMINISTRATIVA XXIV - PARK WAY — Exercício: 2008
Mês de Referência Novembro — PSIOO010 — Posição em 24/11/2008

Natur.	Fonte	ID	Lei	Alteração	Contingenciado	Bloqueado	Despesa Autorizada	Empenhado	Disponível	Liquidado
Esfera 1	FISCAL		Programa Trabalho	15 451 0084 1110 7588	(EP) SINALIZAÇÃO DE TRÂNSITO NAS QUADRAS 16 A 20 DO PARK WAY					
449051	100	0	70 000,00	0,00	0,00	70 000,00	0,00	0,00	0,00	0,00
SUBTOTAL			70.000,00	0,00	0,00	70.000,00	0,00	0,00	0,00	0,00
Esfera 1	FISCAL		Programa Trabalho	15 451 0084 1234 0003	CONSTRUÇÃO E IMPLANTAÇÃO DE PLACAS DE SINALIZAÇÃO NAS QUADRAS E CONJUNTOS DO PARK WAY					
449051	100	0	4 105,00	4 105,00	0,00	0,00	0,00	0,00	0,00	0,00
SUBTOTAL			4.105,00	4.105,00	0,00	0,00	0,00	0,00	0,00	0,00
Esfera 1	FISCAL		Programa Trabalho	15 451 0084 1950 6913	CONSTRUÇÃO DE PRAÇAS NO PARK WAY					
449051	100	0	4 105,00	4 105,00	0,00	0,00	0,00	0,00	0,00	0,00
SUBTOTAL			4.105,00	4.105,00	0,00	0,00	0,00	0,00	0,00	0,00
Esfera 1	FISCAL		Programa Trabalho	15 451 0084 1950 6914	CONSTRUÇÃO DE PRAÇA NA QUADRA 14 NO ESPAÇO TALENTOS NO PARK WAY					
449051	100	0	4 105,00	4 105,00	0,00	0,00	0,00	0,00	0,00	0,00
SUBTOTAL			4.105,00	4.105,00	0,00	0,00	0,00	0,00	0,00	0,00
Esfera 1	FISCAL		Programa Trabalho	15 451 4000 1745 6916	CONSTRUÇÃO DE QUADRAS POLIESPORTIVA NO PARK WAY					
449051	100	0	4 105,00	4 105,00	0,00	0,00	0,00	0,00	0,00	0,00
SUBTOTAL			4.105,00	4.105,00	0,00	0,00	0,00	0,00	0,00	0,00
Esfera 1	FISCAL		Programa Trabalho	15 451 4000 1745 6917	CONSTRUÇÃO DE QUADRA POLIESPORTIVA NO CÓRREGO DA ONÇA NO PARK WAY					
449051	100	0	4 105,00	4 105,00	0,00	0,00	0,00	0,00	0,00	0,00
SUBTOTAL			4.105,00	4.105,00	0,00	0,00	0,00	0,00	0,00	0,00
Esfera 1	FISCAL		Programa Trabalho	15 451 4000 1745 6919	CONSTRUÇÃO DE QUADRA POLIESPORTIVA NA VARGEM BONITA DO PARK WAY					
449051	100	0	4 105,00	4 105,00	0,00	0,00	0,00	0,00	0,00	0,00
SUBTOTAL			4.105,00	4.105,00	0,00	0,00	0,00	0,00	0,00	0,00
Esfera 1	FISCAL		Programa Trabalho	15 451 4000 1745 6920	CONSTRUÇÃO DE QUADRA POLIESPORTIVA NO NÚCLEO RURAL IPÊ COQUEIRO DO PARK WAY					
449051	100	0	4 105,00	4 105,00	0,00	0,00	0,00	0,00	0,00	0,00
SUBTOTAL			4.105,00	4.105,00	0,00	0,00	0,00	0,00	0,00	0,00
Esfera 1	FISCAL		Programa Trabalho	15 451 4000 1745 6921	CONSTRUÇÃO DE QUADRA POLIESPORTIVA NA QUADRA 06 DO PARK WAY					
449051	100	0	4 105,00	4 105,00	0,00	0,00	0,00	0,00	0,00	0,00
SUBTOTAL			4.105,00	4.105,00	0,00	0,00	0,00	0,00	0,00	0,00
Esfera 1	FISCAL		Programa Trabalho	15 451 4000 5483 0003	CONSTRUÇÃO DE PISTAS DE SKATE NO PARK WAY					
449051	100	0	4 105,00	0,00	0,00	4 105,00	0,00	0,00	0,00	0,00
SUBTOTAL			4.105,00	0,00	0,00	4.105,00	0,00	0,00	0,00	0,00
Esfera 1	FISCAL		Programa Trabalho	15 452 0700 8508 6847	(***)MANUTENÇÃO DE ÁREAS URBANIZADAS E AJARDINADAS DO PARK WAY					
339030	100	0	20 706,00	2 000,00	0,00	0,00	18 706,00	5 220,00	13 486,00	5 220,00
449052	120	0	5 365,00	0,00	0,00	0,00	5 365,00	0,00	5 365,00	0,00

Página: 2 — (*) Prioridade LDO (**) Projeto em Andamento (***) Conservação de Patrimônio — (EPP) Emendas Parlamentares às Prioridades de PLDO (EP) Emendas Parlamentares ao PLOA — Emitido por: MOREIRA

GOVERNO DO DISTRITO FEDERAL

Quadro Detalhamento Despesa

Unidade Orçamentária 11126 REGIÃO ADMINISTRATIVA XXIV - PARK WAY — Exercício: 2008
Mês de Referência Novembro — PSIOO010 — Posição em 24/11/2008

Natur.	Fonte	ID	Lei	Alteração	Contingenciado	Bloqueado	Despesa Autorizada	Empenhado	Disponível	Liquidado
SUBTOTAL			26.071,00	2.000,00	0,00	0,00	24.071,00	5.220,00	18.851,00	5.220,00
Esfera 1	FISCAL		Programa Trabalho	18 541 0500 1716 0001	IMPLANTAÇÃO DO PROGRAMA DE TECNOLOGIA LIMPAS NO PARK WAY					
339039	100	0	3 448,00	3 448,00 -	0,00	0,00	0,00	0,00	0,00	0,00
449051	100	0	2 052,00	2 052,00 -	0,00	0,00	0,00	0,00	0,00	0,00
SUBTOTAL			5.500,00	5.500,00 -	0,00	0,00	0,00	0,00	0,00	0,00
Esfera 1	FISCAL		Programa Trabalho	18 541 0500 6341 0001	IMPLANTAÇÃO DE PROGRAMA DE EDUCAÇÃO AMBIENTAL E DE COLETA SELETIVA DE LIXO NO PARK WAY					
339030	100	0	3 448,00	3 448,00	0,00	0,00	0,00	0,00	0,00	0,00
339039	100	0	6 900,00	6 900,00	0,00	0,00	0,00	0,00	0,00	0,00
SUBTOTAL			10.348,00	10.348,00 -	0,00	0,00	0,00	0,00	0,00	0,00
Esfera 1	FISCAL		Programa Trabalho	18 543 0500 3489 3442	(***)RECUPERAÇÃO DE ÁREAS DEGRADADAS NO PARK WAY					
339039	100	0	10 352,00	10 352,00	0,00	0,00	0,00	0,00	0,00	0,00
SUBTOTAL			10.352,00	10.352,00 -	0,00	0,00	0,00	0,00	0,00	0,00
Esfera 1	FISCAL		Programa Trabalho	25 451 3100 1763 6947	AMPLIAÇÃO DO SISTEMA DE ILUMINAÇÃO PÚBLICA NO PARK WAY					
449051	100	0	4 105,00	0,00	0,00	4 105,00	0,00	0,00	0,00	0,00
SUBTOTAL			4.105,00	0,00	0,00	4.105,00	0,00	0,00	0,00	0,00
Esfera 1	FISCAL		Programa Trabalho	25 451 3100 1763 6950	AMPLIAÇÃO DO SISTEMA DE ILUMINAÇÃO PÚBLICA DO PARQUE VIVENCIAL NO PARK WAY					
449051	100	0	4 105,00	4 105,00 -	0,00	0,00	0,00	0,00	0,00	0,00
SUBTOTAL			4.105,00	4.105,00 -	0,00	0,00	0,00	0,00	0,00	0,00
Esfera 1	FISCAL		Programa Trabalho	27 612 1900 2033 6856	PROMOÇÃO DE ATIVIDADES DESPORTIVAS NO PARK WAY					
339030	100	0	2 068,00	0,00	0,00	0,00	2 068,00	0,00	2 068,00	0,00
339036	100	0	2 068,00	0,00	0,00	0,00	2 068,00	0,00	2 068,00	0,00
339039	100	0	9 662,00	5 000,00	0,00	0,00	4 662,00	0,00	4 662,00	0,00
SUBTOTAL			13.798,00	5.000,00 -	0,00	0,00	8.798,00	0,00	8.798,00	0,00
Esfera 1	FISCAL		Programa Trabalho	27 812 4000 1421 6356	INSTALAÇÃO DE MÓDULOS INTELIGENTES DE GINÁSTICA NO PARK WAY					
449051	100	0	4 105,00	4 105,00 -	0,00	0,00	0,00	0,00	0,00	0,00
SUBTOTAL			4.105,00	4.105,00 -	0,00	0,00	0,00	0,00	0,00	0,00
Esfera 2	SEGURID		Programa Trabalho	08 244 0169 1175 6775	CONSTRUÇÃO DE SALÃO COMUNITÁRIO NO PARK WAY					
449051	100	0	4 105,00	4 105,00 -	0,00	0,00	0,00	0,00	0,00	0,00
SUBTOTAL			4.105,00	4.105,00 -	0,00	0,00	0,00	0,00	0,00	0,00
Esfera 2	SEGURID		Programa Trabalho	08 244 0169 1951 6672	CONSTRUÇÃO DE CRECHE COMUNITÁRIA NO PARK WAY					
449051	100	0	4 105,00	4 105,00 -	0,00	0,00	0,00	0,00	0,00	0,00
SUBTOTAL			4.105,00	4.105,00 -	0,00	0,00	0,00	0,00	0,00	0,00
Esfera 2	SEGURID		Programa Trabalho	08 244 0169 1951 6673	CONSTRUÇÃO DE CRECHE COMUNITÁRIA NO NÚCLEO RURAL VARGEM BONITA					

Página: 3 — (*) Prioridade LDO (**) Projeto em Andamento (***) Conservação de Patrimônio — (EPP) Emendas Parlamentares às Prioridades de PLDO (EP) Emendas Parlamentares ao PLOA — Emitido por: MOREIRA

GOVERNO DO DISTRITO FEDERAL

Quadro Detalhamento Despesa

Unidade Orçamentária 11126 REGIÃO ADMINISTRATIVA XXIV - PARK WAY — Exercício: 2008
Mês de Referência Novembro — PSIOO010 — Posição em 24/11/2008

Natur.	Fonte	ID	Lei	Alteração	Contingenciado	Bloqueado	Despesa Autorizada	Empenhado	Disponível	Liquidado
449051	100	0	104 105,00	104 105,00 -	0,00	0,00	0,00	0,00	0,00	0,00
SUBTOTAL			104.105,00	104.105,00 -	0,00	0,00	0,00	0,00	0,00	0,00
Esfera 2	SEGURID		Programa Trabalho	08 244 1500 2094 6845	PROMOÇÃO DE ASSISTÊNCIA SOCIAL COMUNITÁRIA NA ADMINISTRAÇÃO REGIONAL DO PARK WAY					
339030	100	0	5 520,00	5 500,00 -	0,00	0,00	20,00	0,00	20,00	0,00
339032	100	0	4 140,00	2 000,00 -	0,00	0,00	2 140,00	0,00	2 140,00	0,00
339036	100	0	2 758,00	1 000,00 -	0,00	0,00	1 758,00	0,00	1 758,00	0,00
339039	100	0	5 520,00	3 000,00 -	0,00	0,00	2 520,00	0,00	2 520,00	0,00
SUBTOTAL			17.938,00	11.500,00 -	0,00	0,00	6.438,00	0,00	6.438,00	0,00
TOTAL GERAL			709.077,00	208.073,00	0,00	261.018,00	664.146,00	334.540,72	329.605,28	279.461,07

Página: 4 — (*) Prioridade LDO (**) Projeto em Andamento (***) Conservação de Patrimônio — (EPP) Emendas Parlamentares às Prioridades de PLDO (EP) Emendas Parlamentares ao PLOA — Emitido por: MOREIRA

GOVERNO DO DISTRITO FEDERAL

Quadro Detalhamento Despesa

Unidade Orçamentária 11127 REGIÃO ADMINISTRATIVA XXV - SETOR COMPLEMENTAR DE — Exercício: 2008
Mês de Referência Novembro — PSIOO010 — Posição em 24/11/2008

Natur.	Fonte	ID	Lei	Alteração	Contingenciado	Bloqueado	Despesa Autorizada	Empenhado	Disponível	Liquidado
Esfera 1	FISCAL		Programa Trabalho	04 122 0100 8517 6876	MANUTENÇÃO DE SERVIÇOS ADMINISTRATIVOS GERAIS NO SETOR COMPLEMENTAR DE INDUSTRIA E ABASTECIMENTO					
339030	100	0	34 514,00	6 950,00	0,00	0,00	41 464,00	41 104,91	359,09	40 490,47
339030	120	0	0,00	1 900,00	0,00	0,00	1 900,00	1 827,30	72,70	1 827,30
339039	100	0	220 474,00	6 950,00 -	0,00	0,00	213 524,00	213 343,29	180,71	201 193,07
339039	120	0	7 675,00	1 900,00 -	0,00	0,00	5 775,00	5 176,00	599,00	5 176,00
339047	100	0	3 448,00	0,00	0,00	0,00	3 448,00	0,00	3 448,00	0,00
449052	100	0	11 501,00	0,00	0,00	0,00	11 501,00	11 334,80	166,20	3 840,00
SUBTOTAL			277 612,00	0,00	0,00	0,00	277.612,00	272.786,30	4 825,70	252 696,84
Esfera 1	FISCAL		Programa Trabalho	13 392 1300 2007 6881	PROMOÇÃO DE ATIVIDADES CULTURAIS NO SETOR COMPLEMENTAR DE INDUSTRIA E ABASTECIMENTO					
339039	100	0	13 804,00	15 000,00	0,00	0,00	28 804,00	5 956,00	22 848,00	3 013,37
SUBTOTAL			13.804,00	15.000,00	0,00	0,00	28.804,00	5.956,00	22.848,00	3.013,37
Esfera 1	FISCAL		Programa Trabalho	15 451 0084 1110 6660	EXECUÇÃO DE OBRAS DE URBANIZAÇÃO NA REGIÃO ADMINISTRATIVA DO SETOR COMPLEMENTAR DE INDÚSTRIA E ABASTECIMENTO					
449051	100	0	127 239,00	59 638,00	0,00	0,00	186 877,00	158 128,48	28 748,52	155 793,60
449051	300	0	0,00	230 927,00	0,00	0,00	230 927,00	149 207,50	81 719,50	80 120,67
SUBTOTAL			127.239,00	290.565,00	0,00	0,00	417.804,00	307.335,98	110 468,02	235 914,27
Esfera 1	FISCAL		Programa Trabalho	15 451 1315 3586 6935	EXECUÇÃO DE OBRAS DO PROGRAMA ACESSIBILIDADE DIREITO DE TODOS NA REGIÃO ADMINISTRATIVA DO SCIA					
449051	100	0	8 213,00	0,00	0,00	0,00	8 213,00	0,00	8 213,00	0,00
SUBTOTAL			8.213,00	0,00	0,00	0,00	8.213,00	0,00	8.213,00	0,00
Esfera 1	FISCAL		Programa Trabalho	15 452 0700 8508 6873	(***)MANUTENÇÃO DE ÁREAS URBANIZADAS E AJARDINADAS NO SETOR COMPLEMENTAR DE INDUSTRIA E ABASTECIMENTO					
339030	100	0	6 900,00	5 000,00	0,00	2 000,00	9 900,00	9 517,79	382,21	8 621,40
339039	100	0	13 804,00	5 000,00 -	0,00	8 000,00	804,00	0,00	804,00	0,00
SUBTOTAL			20.704,00	0,00	0,00	10.000,00	10.704,00	9.517,79	1.186,21	8 621,40
Esfera 1	FISCAL		Programa Trabalho	25 451 3100 1763 6948	AMPLIAÇÃO DO SISTEMA DE ILUMINAÇÃO PÚBLICA DO SCIA					
449051	100	0	8 213,00	0,00	0,00	0,00	8 213,00	0,00	8 213,00	0,00
SUBTOTAL			8 213,00	0,00	0,00	0,00	8.213,00	0,00	8.213,00	0,00
Esfera 1	FISCAL		Programa Trabalho	27 812 1900 2033 6877	PROMOÇÃO DE ATIVIDADES DESPORTIVAS NO SETOR COMPLEMENTAR DE INDUSTRIA E ABASTECIMENTO					
339030	100	0	3 448,00	1 881,00	0,00	0,00	5 329,00	5 250,00	79,00	5 250,00
339031	100	0	0,00	2 255,00	0,00	0,00	2 255,00	2 255,00	0,00	2 255,00
339032	100	0	2 068,00	2 068,00 -	0,00	0,00	0,00	0,00	0,00	0,00
339036	100	0	2 068,00	2 068,00 -	0,00	0,00	0,00	0,00	0,00	0,00
339039	100	0	6 900,00	0,00	0,00	0,00	6 900,00	0,00	6 900,00	0,00

Página: 1 — (*) Prioridade LDO (**) Projeto em Andamento (***) Conservação de Patrimônio — (EPP) Emendas Parlamentares às Prioridades de PLDO (EP) Emendas Parlamentares ao PLOA — Emitido por: MOREIRA

GOVERNO DO DISTRITO FEDERAL

Quadro Detalhamento Despesa

Unidade Orçamentária 11129 REGIÃO ADMINISTRATIVA XXVII - JARDIM BOTÂNICO — Exercício: 2008
Mês de Referência Novembro — PSIOO010 — Posição em 24/11/2008

Natur.	Fonte	ID	Lei	Alteração	Contingenciado	Bloqueado	Despesa Autorizada	Empenhado	Disponível	Liquidado
Esfera 1	FISCAL		Programa Trabalho	04 122 0100 8517 6906	MANUTENÇÃO DE SERVIÇOS ADMINISTRATIVOS GERAIS DA ADMINISTRAÇÃO REGIONAL DO JARDIM BOTÂNICO					
339030	100	0	10 352,00	20 000,00	0,00	0,00	30 352,00	20 307,54	10 044,46	[illegible]
339036	100	0	44 888,00	35 000,00	0,00	0,00	9 888,00	8 980,00	908,00	[illegible]
339039	100	0	162 913,00	15 000,00	0,00	0,00	177 913,00	155 157,75	22 755,25	[illegible]
449052	100	0	32 855,00	75 000,00	0,00	0,00	107 855,00	85 820,33	22 034,67	[illegible]
SUBTOTAL			[illegible]	75.000,00	0,00	0,00	326.008,00	270 245,62	55 742,38	241 418,24
Esfera 1	FISCAL		Programa Trabalho	13 392 1300 2007 6907	PROMOÇÃO DE ATIVIDADES CULTURAIS DA ADMINISTRAÇÃO REGIONAL DO JARDIM BOTÂNICO					
339036	100	0	2 068,00	6 000,00	0,00	0,00	8 068,00	7 025,00	1 043,00	[illegible]
339039	100	0	34 514,00	4 500,00	0,00	0,00	39 014,00	38 929,95	84,05	[illegible]
SUBTOTAL			36.582,00	10.500,00	0,00	0,00	47.082,00	45.954,95	1.127,05	45 937,32
Esfera 1	FISCAL		Programa Trabalho	15 451 0084 1110 [illegible]	EXECUÇÃO DE OBRAS DE URBANIZAÇÃO NA ADMINISTRAÇÃO REGIONAL DO JARDIM BOTÂNICO					
449051	100	0	127 702,00	73 315,00	0,00	80 000,00	121 017,00	120 127,49	889,51	0,00
SUBTOTAL			127.702,00	73.315,00	0,00	80.000,00	121.017,00	120.127,49	889,51	0,00
Esfera 1	FISCAL		Programa Trabalho	15 451 0084 1950 6911	CONSTRUÇÃO DE PRAÇA PÚBLICA NA 3ª ETAPA DA REGIÃO ADMINISTRATIVA JARDIM BOTÂNICO					
449051	100	0	6 160,00	0,00	0,00	0,00	6 160,00	0,00	6 160,00	0,00
SUBTOTAL			6.160,00	0,00	0,00	0,00	6.160,00	0,00	6.160,00	0,00
Esfera 1	FISCAL		Programa Trabalho	15 451 1315 3586 6916	EXECUÇÃO DE OBRAS DO PROGRAMA ACESSIBILIDADE DIREITO DE TODOS NA REGIÃO ADMINISTRATIVA DO JARDIM BOTÂNICO					
449051	100	0	8 213,00	0,00	0,00	0,00	8 213,00	0,00	8 213,00	0,00
SUBTOTAL			8.213,00	0,00	0,00	0,00	8.213,00	0,00	8.213,00	0,00
Esfera 1	FISCAL		Programa Trabalho	15 451 3000 3384 [illegible]	CONSTRUÇÃO DO EDIFÍCIO SEDE DA ADMINISTRAÇÃO REGIONAL DO JARDIM BOTÂNICO					
449051	100	0	114 783,00	75 000,00	0,00	39 000,00	783,00	0,00	783,00	0,00
SUBTOTAL			114.783,00	75.000,00 -	0,00	39.000,00	783,00	0,00	783,00	0,00
Esfera 1	FISCAL		Programa Trabalho	15 452 0700 8508 6913	(***)MANUTENÇÃO DE ÁREAS URBANIZADAS E AJARDINADAS DA REGIÃO ADMINISTRATIVA DO JARDIM BOTÂNICO					
339030	100	0	0,00	6 900,00	0,00	0,00	6 900,00	6 256,00	644,00	[illegible]
339039	100	0	6 900,00	6 900,00 -	0,00	0,00	0,00	0,00	0,00	0,00
SUBTOTAL			6.900,00	0,00	0,00	0,00	6.900,00	6.256,00	644,00	6 256,00
Esfera 1	FISCAL		Programa Trabalho	25 451 3100 [illegible]	AMPLIAÇÃO DO SISTEMA DE ILUMINAÇÃO PÚBLICA DA REGIÃO ADMINISTRATIVA DO JARDIM BOTÂNICO					
449051	100	0	32 855,00	0,00	0,00	32 000,00	855,00	0,00	855,00	0,00
SUBTOTAL			32.855,00	0,00	0,00	32.000,00	855,00	0,00	855,00	0,00
Esfera 1	FISCAL		Programa Trabalho	27 812 1900 2033 6809	PROMOÇÃO DE ATIVIDADES DESPORTIVAS NA ADMINISTRAÇÃO REGIONAL DO JARDIM BOTÂNICO					
339030	100	0	3 448,00	3 448,00	0,00	0,00	6 896,00	6 300,00	596,00	[illegible]
339031	100	0	2 068,00	0,00	0,00	0,00	2 068,00	0,00	2 068,00	[illegible]

Página: 1 — (*) Prioridade LDO (**) Projeto em Andamento (***) Conservação de Patrimônio — (EPP) Emendas Parlamentares às Prioridades de PLDO (EP) Emendas Parlamentares ao PLOA — Emitido por: MOREIRA

GOVERNO DO DISTRITO FEDERAL

Quadro Detalhamento Despesa

Unidade Orçamentária 11130 REGIÃO ADMINISTRATIVA XXVIII - ITAPOÃ — Exercício: 2008
Mês de Referência Novembro — PSIOO010 — Posição em 24/11/2008

Natur.	Fonte	ID	Lei	Alteração	Contingenciado	Bloqueado	Despesa Autorizada	Empenhado	Disponível	Liquidado
Esfera 1	FISCAL		Programa Trabalho	04 122 0100 8517 6980	MANUTENÇÃO DE SERVIÇOS ADMINISTRATIVOS GERAIS DO ITAPOÃ					
339030	100	0	69 031,00	15 000,00 -	0,00	0,00	54 031,00	38 188,39	15 842,61	[illegible]
339039	100	0	100 094,00	34 000,00	0,00	0,00	134 094,00	108 982,00	25 112,00	[illegible]
449052	100	0	22 177,00	36 962,00	0,00	0,00	59 139,00	11 604,00	47 535,00	[illegible]
SUBTOTAL			191 302,00	55 962,00	0,00	0,00	247.264,00	158 774,39	88 489,61	126 420,77
Esfera 1	FISCAL		Programa Trabalho	13 392 1300 2007 6944	PROMOÇÃO DE ATIVIDADES CULTURAIS NO ITAPOÃ					
339030	100	0	6 900,00	5 000,00 -	0,00	0,00	1 900,00	0,00	1 900,00	0,00
339031	100	0	0,00	50,00	0,00	0,00	50,00	0,00	50,00	0,00
339032	100	0	0,00	4 950,00	0,00	0,00	4 950,00	4 918,00	32,00	[illegible]
339039	100	0	37 965,00	70 000,00	0,00	0,00	107 965,00	36 976,78	70 988,22	[illegible]
SUBTOTAL			44.865,00	70.000,00	0,00	0,00	114.865,00	41.894,78	72 970,22	40 531,80
Esfera 1	FISCAL		Programa Trabalho	13 392 1300 9058 7819	(EP) APOIO AO PROJETO "TENDA CULTURAL DO ITAPOÃ"					
339039	100	0	0,00	40 000,00	0,00	0,00	40 000,00	0,00	40 000,00	0,00
SUBTOTAL			0,00	40.000,00	0,00	0,00	40.000,00	0,00	40 000,00	0,00
Esfera 1	FISCAL		Programa Trabalho	15 451 0084 1110 6947	EXECUÇÃO DE OBRAS DE URBANIZAÇÃO NO ITAPOÃ					
449051	130	0	279 319,00	52 654,00	0,00	100 000,00	231 973,00	36 680,78	195 292,22	4 894,24
SUBTOTAL			279.319,00	52.654,00	0,00	100 000,00	231.973,00	36.680,78	195 292,22	4 894,24
Esfera 1	FISCAL		Programa Trabalho	15 451 0084 1110 7333	(EP) ASFALTAMENTO DA AVENIDA PRINCIPAL DO ITAPOÃ					
459051	100	0	150 000,00	0,00	0,00	150 000,00	0,00	0,00	0,00	0,00
SUBTOTAL			150.000,00	0,00	0,00	150 000,00	0,00	0,00	0,00	0,00
Esfera 1	FISCAL		Programa Trabalho	15 451 1315 3586 6932	EXECUÇÃO DE OBRAS DO PROGRAMA ACESSIBILIDADE DIREITO DE TODOS NA REGIÃO ADMINISTRATIVA DO ITAPOÃ					
449051	100	0	4 105,00	0,00	0,00	0,00	4 105,00	0,00	4 105,00	0,00
SUBTOTAL			4.105,00	0,00	0,00	0,00	4 105,00	0,00	4.105,00	0,00
Esfera 1	FISCAL		Programa Trabalho	15 451 4000 1745 6914	CONSTRUÇÃO DE QUADRAS POLIESPORTIVAS NO ITAPOÃ					
449051	100	0	53 636,00	31 000,00	0,00	0,00	84 636,00	60 617,15	24 018,85	60 617,15
SUBTOTAL			53.636,00	31.000,00	0,00	0,00	84.636,00	60.617,15	24 018,85	60 617,15
Esfera 1	FISCAL		Programa Trabalho	15 451 4000 1968 6792	CONSTRUÇÃO DE GINÁSIO DE ESPORTES NO ITAPOÃ					
449051	100	0	36 962,00	36 962,00 -	0,00	0,00	0,00	0,00	0,00	0,00
SUBTOTAL			36.962,00	36.962,00	0,00	0,00	0,00	0,00	0,00	0,00
Esfera 1	FISCAL		Programa Trabalho	15 452 0700 8508 6939	(***)MANUTENÇÃO DE ÁREAS URBANIZADAS E AJARDINADAS NO ITAPOÃ					
339030	100	0	34 514,00	6 000,00 -	0,00	0,00	28 514,00	27 731,56	782,44	[illegible]
339039	100	0	3 448,00	6 000,00	0,00	0,00	9 448,00	9 213,20	234,80	0,00

Página: 1 — (*) Prioridade LDO (**) Projeto em Andamento (***) Conservação de Patrimônio — (EPP) Emendas Parlamentares às Prioridades de PLDO (EP) Emendas Parlamentares ao PLOA — Emitido por: MOREIRA

GOVERNO DO DISTRITO FEDERAL

Quadro Detalhamento Despesa

Unidade Orçamentária 11201 AGÊNCIA DE FISCALIZAÇÃO DO DISTRITO FEDERAL — Exercício: 2008
Mês de Referência Novembro — PSIOO010 — Posição em 24/11/2008

Natur.	Fonte	ID	Lei	Alteração	Contingenciado	Bloqueado	Despesa Autorizada	Empenhado	Disponível	Liquidado
Esfera 1	FISCAL		Programa Trabalho	[illegible]	MANUTENÇÃO DOS SERVIÇOS ADMINISTRATIVOS GERAIS DA AGÊNCIA DE FISCALIZAÇÃO DO DISTRITO FEDERAL					
339014	100	0	0,00	25 000,00	0,00	0,00	25 000,00	0,00	25 000,00	0,00
339030	100	0	0,00	175 000,00	0,00	0,00	175 000,00	0,00	175 000,00	0,00
339033	100	0	0,00	50 000,00	0,00	0,00	50 000,00	0,00	50 000,00	0,00
339039	100	0	0,00	4 380 882,00	0,00	0,00	4 380 882,00	0,00	4 380 882,00	0,00
449052	100	0	0,00	350 000,00	0,00	0,00	350 000,00	0,00	350 000,00	0,00
SUBTOTAL			0,00	4.980.882,00	0,00	0,00	4.980.882,00	0,00	4.980.882,00	0,00
Esfera 1	FISCAL		Programa Trabalho	04 122 0136 8040 0805	COORDENAÇÃO DE PROGRAMAS DE FISCALIZAÇÃO E ARRECADAÇÃO DA AGÊNCIA DE FISCALIZAÇÃO DO DISTRITO FEDERAL					
339039	100	0	0,00	449 118,00	0,00	448 118,00	1 000,00	0,00	1 000,00	0,00
SUBTOTAL			0,00	449.118,00	0,00	448.118,00	1.000,00	0,00	1.000,00	0,00
Esfera 1	FISCAL		Programa Trabalho	04 122 0750 2422 7886	MANUTENÇÃO DO PROGRAMA DE BOLSA ESTÁGIO DA AGÊNCIA DE FISCALIZAÇÃO DO DISTRITO FEDERAL					
339018	100	0	0,00	438 000,00	0,00	437 000,00	1 000,00	0,00	1 000,00	0,00
SUBTOTAL			0,00	438.000,00	0,00	437.000,00	1.000,00	0,00	1.000,00	0,00
Esfera 1	FISCAL		Programa Trabalho	04 122 0750 8504 7016	CONCESSÃO DE BENEFÍCIOS AOS SERVIDORES DA AGÊNCIA DE FISCALIZAÇÃO DO DISTRITO FEDERAL					
339039	100	0	0,00	701 958,00	0,00	700 958,00	1 000,00	0,00	1 000,00	0,00
SUBTOTAL			0,00	701.958,00	0,00	700.958,00	1.000,00	0,00	1.000,00	0,00
Esfera 1	FISCAL		Programa Trabalho	04 128 0750 6038 6015	QUALIFICAÇÃO E DESENVOLVIMENTO DE PESSOAL DA AGÊNCIA DE FISCALIZAÇÃO DO DISTRITO FEDERAL					
339039	100	0	0,00	50 000,00	0,00	49 000,00	1 000,00	0,00	1 000,00	0,00
SUBTOTAL			0,00	50.000,00	0,00	49.000,00	1.000,00	0,00	1.000,00	0,00
Esfera 1	FISCAL		Programa Trabalho	04 131 3200 8505 7900	PUBLICIDADE E PROPAGANDA DA AGÊNCIA DE FISCALIZAÇÃO DO DISTRITO FEDERAL					
339039	100	0	0,00	1 000 000,00	0,00	999 000,00	1 000,00	0,00	1 000,00	0,00
SUBTOTAL			0,00	1.000.000,00	0,00	999.000,00	1.000,00	0,00	1.000,00	0,00
Esfera 1	FISCAL		Programa Trabalho	28 846 0001 9050 7000	RESSARCIMENTOS, INDENIZAÇÕES E RESTITUIÇÕES DA AGÊNCIA DE FISCALIZAÇÃO DO DISTRITO FEDERAL					
339093	100	0	0,00	60 000,00	0,00	59 000,00	1 000,00	0,00	1 000,00	0,00
SUBTOTAL			0,00	60.000,00	0,00	59.000,00	1.000,00	0,00	1.000,00	0,00
TOTAL GERAL			0,00	7.680.640,00	0,00	2.693.766,00	4.986.882,00	0,00	4.986.882,00	0,00

Página: 1 — (*) Prioridade LDO (**) Projeto em Andamento (***) Conservação de Patrimônio — (EPP) Emendas Parlamentares às Prioridades de PLDO (EP) Emendas Parlamentares ao PLOA — Emitido por: ANADETE

GOVERNO DO DISTRITO FEDERAL

Quadro Detalhamento Despesa

Unidade Orçamentária 12101 PROCURADORIA GERAL DO DISTRITO FEDERAL — Exercício: 2008
Mês de Referência Novembro — PSIOO010 — Posição em 24/11/2008

Natur.	Fonte	ID	Lei	Alteração	Contingenciado	Bloqueado	Despesa Autorizada	Empenhado	Disponível	Liquidado
Esfera 1	FISCAL		Programa Trabalho	04 122 0127 3308 0001	(**) CONSTRUÇÃO DE EDIFÍCIO ANEXO DA PROCURADORIA GERAL DO DISTRITO FEDERAL					
449051	100	0	41 069,00	0,00	0,00	40 000,00	1 069,00	0,00	1 069,00	0,00
SUBTOTAL			41.069,00	0,00	0,00	40.000,00	1.069,00	0,00	1.069,00	0,00
Esfera 1	FISCAL		Programa Trabalho	[redacted]						
319011	100	0	79 710 839,00	17 538 200,00 -	0,00	0,00	62 172 639,00	54 043 221,85	8 129 417,15	54 043 221,85
319013	100	0	522 590,00	0,00	0,00	0,00	522 590,00	330 696,53	191 893,47	330 696,53
319016	100	0	3 135 541,00	900 000,00 -	0,00	0,00	2 235 541,00	1 805 641,98	429 899,02	1 805 641,98
SUBTOTAL			83.368.970,00	18.438.200,00 -	0,00	0,00	64.930.770,00	56.179.560,36	8 751.209,64	56.179.560,36
Esfera 1	FISCAL		Programa Trabalho	04 122 0127 8504 0063	CONCESSÃO DE BENEFÍCIOS AOS SERVIDORES DA PROCURADORIA GERAL DO DISTRITO FEDERAL					
339008	100	0	138 063,00	80 000,00	0,00	0,00	218 063,00	186 590,60	31 472,40	186 590,60
339019	100	0	455 610,00	17 400,00	0,00	0,00	473 010,00	409 741,17	63 268,83	409 741,17
339046	100	0	430 759,00	191 726,00	0,00	0,00	622 485,00	618 938,10	3 546,90	618 938,10
339049	100	0	10 352,00	20 000,00	0,00	0,00	30 352,00	19 035,00	11 317,00	19 035,00
SUBTOTAL			1.034.784,00	309.126,00	0,00	0,00	1.343.910,00	1.234.304,87	109.605,13	1.234.304,87
Esfera 1	FISCAL		Programa Trabalho	04 122 0127 8517 0066	MANUTENÇÃO DE SERVIÇOS ADMINISTRATIVOS GERAIS DA PROCURADORIA GERAL DO DISTRITO FEDERAL					
339014	100	0	6 900,00	0,00	0,00	0,00	6 900,00	1 542,22	5 357,78	1 542,22
339030	100	0	326 738,00	60 000,00 -	0,00	0,00	266 738,00	230 737,63	36 000,37	186 365,24
339033	100	0	6 900,00	0,00	0,00	0,00	6 900,00	3 955,83	2 944,17	1 864,16
339039	100	0	690 320,00	60 000,00	0,00	0,00	750 320,00	696 002,14	54 317,86	558 324,56
449052	100	0	184 281,00	0,00	0,00	180 000,00	4 281,00	2 920,00	1 361,00	2 920,00
SUBTOTAL			1.215.139,00	0,00	0,00	180.000,00	1.035.139,00	935.157,82	99.981,18	751.056,22
Esfera 1	FISCAL		Programa Trabalho	04 128 0127 2655 0014	CAPACITAÇÃO DE RECURSOS HUMANOS DA PROCURADORIA GERAL DO DISTRITO FEDERAL					
339036	100	0	6 900,00	6 800,00 -	0,00	0,00	100,00	0,00	100,00	0,00
339039	100	0	27 610,00	27 600,00 -	0,00	0,00	10,00	0,00	10,00	0,00
SUBTOTAL			34.510,00	34.400,00 -	0,00	0,00	110,00	0,00	110,00	0,00
Esfera 1	FISCAL		Programa Trabalho	28 846 0001 9050 0062	RESSARCIMENTOS, INDENIZAÇÕES E RESTITUIÇÕES DA PROCURADORIA GERAL DO DISTRITO FEDERAL					
319094	100	0	14 108 062,00	8 438 200,00	0,00	0,00	22 546 262,00	13 666 606,70	8 879 655,30	13 666 606,70
339093	100	0	1 220 486,00	240 000,00	0,00	0,00	1 460 486,00	1 386 816,13	73 669,87	1 376 256,21
SUBTOTAL			15.328.548,00	8.678.200,00	0,00	0,00	24.006.748,00	15.053.422,83	8.953.325,17	15.042.862,91
Esfera 2	SEGURID		Programa Trabalho	09 272 0001 9004 0023	PAGAMENTO DE INATIVOS E PENSIONISTAS DA PROCURADORIA GERAL DO DISTRITO FEDERAL					
319001	106	0	52 030 741,00	500 000,00 -	0,00	0,00	51 530 741,00	36 763 038,47	14 767 702,53	36 763 038,47
319003	106	0	10 000 000,00	0,00	0,00	0,00	10 000 000,00	7 163 519,05	2 836 480,95	7 163 519,05

Página: 1 — (*) Prioridade LDO (**) Projeto em Andamento (***) Conservação de Patrimônio — (EPP) Emendas Parlamentares às Prioridades de PLDO (EP) Emendas Parlamentares ao PLOA — Emitido por: ANADETE

GOVERNO DO DISTRITO FEDERAL

Quadro Detalhamento Despesa

Unidade Orçamentária 14101 SECRET DE EST DE AGRIC PEC E ABASTECIMENTO — Exercício: 2008 — PSIOO010
Mês de Referência Novembro — Posição em 24/11/2008

Natur.	Fonte	ID	Lei	Alteração	Contingenciado	Bloqueado	Despesa Autorizada	Empenhado	Disponível	Liquidado
Esfera 1 FISCAL Programa Trabalho 13 392 1100 2483 7284 (EP) REALIZAÇÃO DA FESTA DA FEIRA DO PRODUTOR NO NÚCLEO RURAL TABATINGA EM PLANALTINA										
339039	100	0	50 000,00	0,00	0,00	0,00	50 000,00	0,00	50 000,00	0,00
SUBTOTAL			50.000,00	0,00	0,00	0,00	50.000,00	0,00	50.000,00	0,00
Esfera 1 FISCAL Programa Trabalho 13 392 1100 2483 7285 (EP) REALIZAÇÃO DA FESTA DO PIMENTÃO NO NÚCLEO RURAL TAQUARA EM PLANALTINA										
339039	100	0	50 000,00	50 000,00 -	0,00	0,00	0,00	0,00	0,00	0,00
SUBTOTAL			50.000,00	50.000,00 -	0,00	0,00	0,00	0,00	0,00	0,00
Esfera 1 FISCAL Programa Trabalho 13 392 1100 2483 7210 (EP) REALIZAÇÃO DA 1ª FESTA DA AGROINDÚSTRIA DE PLANALTINA										
339030	100	0	0,00	35 062,65	0,00	0,00	35 062,65	0,00	35 062,65	0,00
339039	100	0	100 000,00	35 062,65 -	0,00	0,00	64 937,35	0,00	64 937,35	0,00
SUBTOTAL			100.000,00	0,00	0,00	0,00	100.000,00	0,00	100.000,00	0,00
Esfera 1 FISCAL Programa Trabalho 13 392 1300 2607 2388 ENCONTRO DE FOLIA DE REIS NO DISTRITO FEDERAL										
335039	100	0	50 000,00	50 000,00	0,00	0,00	0,00	0,00	0,00	0,00
339039	100	0	54 534,00	0,00	0,00	0,00	54 534,00	54 340,00	194,00	54 340,00
SUBTOTAL			104.534,00	50.000,00 -	0,00	0,00	54.534,00	54.340,00	194,00	54.340,00
Esfera 1 FISCAL Programa Trabalho 13 392 1100 2607 7538 (EP) APOIO CAMP RÉDEAS CAVALO CRIOULO										
335039	100	0	50 000,00	50 000,00 -	0,00	0,00	0,00	0,00	0,00	0,00
SUBTOTAL			50.000,00	50.000,00 -	0,00	0,00	0,00	0,00	0,00	0,00
Esfera 1 FISCAL Programa Trabalho 16.451 [illegible] (EP) CONSTRUÇÃO DE COBERTURA DA FEIRA DO PRODUTOR DE PLANALTINA										
449051	100	0	100 000,00	0,00	0,00	100 000,00	0,00	0,00	0,00	0,00
SUBTOTAL			100.000,00	0,00	0,00	100.000,00	0,00	0,00	0,00	0,00
Esfera 1 FISCAL Programa Trabalho 20 122 0100 6023 0001 CONCESSÃO DE BOLSAS DE ESTUDO										
339039	100	0	64 031,00	64 000,00	0,00	0,00	31,00	0,00	31,00	0,00
SUBTOTAL			64.031,00	64.000,00 -	0,00	0,00	31,00	0,00	31,00	0,00
Esfera 1 FISCAL Programa Trabalho 20.122 0100 [illegible] ADMINISTRAÇÃO DE PESSOAL DA SECRETARIA DE ESTADO DE AGRICULTURA, PECUÁRIA E ABASTECIMENTO										
319011	100	0	30 919 927,00	2 520 000,00	0,00	0,00	33 439 927,00	28 942 920,05	4 497 006,95	28 942 920,05
319013	100	0	1 741 967,00	890 000,00 -	0,00	0,00	851 967,00	731 648,30	120 318,70	731 648,30
319016	100	0	870 983,00	230 000,00 -	0,00	0,00	640 983,00	515 188,55	125 794,45	515 188,55
SUBTOTAL			33.532.877,00	1.400.000,00	0,00	0,00	34.932.877,00	30.189.756,90	4.743.120,10	30.189.756,90
Esfera 1 FISCAL Programa Trabalho 20 122 0100 8517 9804 MANUTENÇÃO DE SERVIÇOS ADMINISTRATIVOS GERAIS DA SECRETARIA DE ESTADO DE AGRICULTURA PECUÁRIA E ABASTECIMENTO										
339014	100	0	13 804,00	12 000,00 -	0,00	0,00	1 804,00	989,60	14,40	989,60
339030	100	0	1 035 479,00	814 975,00	0,00	0,00	220 504,00	216 225,97	4 278,03	203 506,50

Página: 1 — (*) Prioridade LDO (**) Projeto em Andamento (***) Conservação de Patrimônio — (EPP) Emendas Parlamentares às Prioridades de PLDO (EP) Emendas Parlamentares ao PLOA — Emitido por: ANADETE

GOVERNO DO DISTRITO FEDERAL

Quadro Detalhamento Despesa

Unidade Orçamentária 14101 SECRET DE EST DE AGRIC PEC E ABASTECIMENTO — Exercício: 2008 — PSIOO010
Mês de Referência Novembro — Posição em 24/11/2008

Natur.	Fonte	ID	Lei	Alteração	Contingenciado	Bloqueado	Despesa Autorizada	Empenhado	Disponível	Liquidado
339036	100	0	0,00	80 000,00	0,00	0,00	80 000,00	40 685,26	39 314,74	40 599,27
339039	100	0	80 000,00	80 000,00 -	0,00	0,00	0,00	0,00	0,00	0,00
SUBTOTAL			80.000,00	0,00	0,00	0,00	80.000,00	40.685,26	39.314,74	40.599,27
Esfera 1 FISCAL Programa Trabalho 20 605 1100 2779 0001 PROMOÇÃO E REGULAMENTAÇÃO DO ABASTECIMENTO DE PRODUTOS AGRÍCOLAS										
339030	100	0	6 900,00	6 900,00 -	0,00	0,00	0,00	0,00	0,00	0,00
339039	100	0	3 440,00	3 440,00 -	0,00	0,00	0,00	0,00	0,00	0,00
SUBTOTAL			10.340,00	10.340,00 -	0,00	0,00	0,00	0,00	0,00	0,00
Esfera 1 FISCAL Programa Trabalho 20 605 1100 2061 7801 (EP) APOIO AS ATIVIDADES DA ASSOCIAÇÃO DOS CRIADORES E PRODUTORES RURAIS DO GAMA										
339039	100	0	200 000,00	0,00	0,00	0,00	200 000,00	0,00	200 000,00	0,00
449052	100	0	100 000,00	0,00	0,00	0,00	100 000,00	0,00	100 000,00	0,00
SUBTOTAL			300.000,00	0,00	0,00	0,00	300.000,00	0,00	300.000,00	0,00
Esfera 1 FISCAL Programa Trabalho [illegible] 1110 7717 (EP) CONSTRUÇÃO DE POÇO ARTESIANO E CAIXA [illegible] COMUNIDADE [illegible] - FAZENDA TAMANDUÁ/GAMA										
449051	100	0	100 000,00	0,00	0,00	100 000,00	0,00	0,00	0,00	0,00
SUBTOTAL			100.000,00	0,00	0,00	100.000,00	0,00	0,00	0,00	0,00
Esfera 1 FISCAL Programa Trabalho [illegible] 7217 (EP) IMPLANTAÇÃO DO PROJETO CAMPO ON-LINE EM PLANALTINA										
339030	100	0	5 000,00	0,00	0,00	0,00	5 000,00	0,00	5 000,00	0,00
339036	100	0	2 000,00	0,00	0,00	0,00	2 000,00	0,00	2 000,00	0,00
339039	100	0	50 000,00	0,00	0,00	0,00	50 000,00	0,00	50 000,00	0,00
449052	100	0	65 000,00	0,00	0,00	65 000,00	0,00	0,00	0,00	0,00
SUBTOTAL			122.000,00	0,00	0,00	65.000,00	57.000,00	0,00	57.000,00	0,00
Esfera 1 FISCAL Programa Trabalho 20 606 1100 2778 7036 (EP) IMPLANTAÇÃO DE HORTAS COMUNITÁRIAS EM SÃO SEBASTIÃO										
339030	100	0	0,00	8 770,00	0,00	0,00	8 770,00	0,00	8 770,00	0,00
339039	100	0	50 000,00	8 770,00 -	0,00	0,00	41 230,00	0,00	41 230,00	0,00
SUBTOTAL			50.000,00	0,00	0,00	0,00	50.000,00	0,00	50.000,00	0,00
Esfera 1 FISCAL Programa Trabalho 20.606 1316 2775 0001 EXECUÇÃO DE SERVIÇOS DE ENGENHARIA E MECANIZAÇÃO AGRÍCOLA										
339030	100	0	483 273,00	67 400,00 -	0,00	0,00	415 734,00	386 735,16	28 998,84	187 230,47
339030	120	0	50 000,00	0,00	0,00	0,00	50 000,00	46 123,20	3 876,80	32 977,76
339039	100	0	72 481,00	17 400,00	0,00	0,00	89 970,00	89 748,30	221,70	36 820,60
SUBTOTAL			605.754,00	50.000,00 -	0,00	0,00	555.704,00	522.606,66	33.097,34	257.028,83
Esfera 1 FISCAL Programa Trabalho 20.606 1316 2668 0003 APOIO E PROMOÇÃO DA AGRICULTURA FAMILIAR ATRAVÉS DO PRONAF										
339030	100	0	6 900,00	6 900,00 -	0,00	0,00	0,00	0,00	0,00	0,00
339030	132	0	0,00	10 000,00	0,00	0,00	10 000,00	0,00	10 000,00	0,00
339036	100	4	0,00	13 479,00	0,00	0,00	13 479,00	0,00	13 479,00	0,00

Página: 5 — (*) Prioridade LDO (**) Projeto em Andamento (***) Conservação de Patrimônio — (EPP) Emendas Parlamentares às Prioridades de PLDO (EP) Emendas Parlamentares ao PLOA — Emitido por: ANADETE

GOVERNO DO DISTRITO FEDERAL

Quadro Detalhamento Despesa

Unidade Orçamentária 14203 EMPRESA DE ASSIST TÉCNICA E EXTENSÃO RURAL — Exercício: 2008 — PSIOO010
Mês de Referência Novembro — Posição em 24/11/2008

Natur.	Fonte	ID	Lei	Alteração	Contingenciado	Bloqueado	Despesa Autorizada	Empenhado	Disponível	Liquidado
Esfera 1 FISCAL Programa Trabalho 19 126 1000 5036 7530 (EP) IMPLANT PROG INCLUSÃO DIGITAL RURAL BRAZLÂNDIA/PLANALTINA										
449052	100	0	250 000,00	0,00	0,00	0,00	250 000,00	250 000,00	0,00	250 000,00
SUBTOTAL			250.000,00	0,00	0,00	0,00	250.000,00	250.000,00	0,00	250.000,00
Esfera 1 FISCAL Programa Trabalho 20 122 0100 8502 [illegible] ADMINISTRAÇÃO DE PESSOAL DA EMPRESA DE ASSISTÊNCIA TÉCNICA E EXTENSÃO RURAL DO DISTRITO FEDERAL										
319011	100	0	32 258 632,00	0,00	0,00	0,00	32 258 632,00	26 158 781,14	6 099 850,86	26 158 781,14
319013	100	0	10 808 875,00	0,00	0,00	0,00	10 808 875,00	8 346 362,04	2 462 512,96	8 346 362,04
319016	100	0	77 312,00	0,00	0,00	0,00	77 312,00	66 254,21	11 057,79	66 254,21
SUBTOTAL			43.144.819,00	0,00	0,00	0,00	43.144.819,00	34.571.397,39	8.573.421,61	34.571.397,39
Esfera 1 FISCAL Programa Trabalho 20 122 0100 8517 0003 MANUTENÇÃO DE SERVIÇOS ADMINISTRATIVOS GERAIS DA EMPRESA DE ASSISTÊNCIA TÉCNICA E EXTENSÃO RURAL DO DISTRITO FEDERAL										
319014	220	0	7 250,00	4 252,00 -	0,00	0,00	2 998,00	2 997,05	0,95	2 997,05
339030	100	0	107 319,00	483 052,00	0,00	0,00	590 371,00	415 182,40	175 188,60	356 787,34
339030	220	0	1 569,00	965,00	0,00	0,00	2 534,00	2 534,00	0,00	2 534,00
339033	220	0	9 800,00	5 734,00 -	0,00	0,00	4 066,00	4 065,66	0,34	4 065,66
339035	100	0	4 140,00	8 600,00	0,00	0,00	12 740,00	12 641,00	99,00	4 050,00
339036	100	0	414 190,00	250 170,00 -	0,00	0,00	164 020,00	128 326,95	35 693,05	128 326,95
339036	220	0	1 002,00	1 002,00 -	0,00	0,00	0,00	0,00	0,00	0,00
339036	420	0	0,00	8 000,00	0,00	0,00	8 000,00	8 000,00	0,00	8 000,00
339037	100	0	2 160 702,00	1 191 000,00 -	0,00	0,00	969 702,00	969 386,90	315,10	556 158,94
339039	100	0	659 752,00	383 132,00	0,00	0,00	1 042 884,00	842 553,04	200 330,96	620 252,30
339039	220	0	13 000,00	7 468,00	0,00	0,00	20 468,00	20 467,42	0,58	20 065,82
339039	420	0	0,00	204 832,00	0,00	0,00	204 832,00	204 831,86	0,14	204 831,86
339047	100	0	194 667,00	100 000,00 -	0,00	0,00	94 667,00	90 401,43	4 265,57	90 401,43
339047	220	0	2 500,00	852,00	0,00	0,00	3 352,00	3 351,07	0,93	3 351,07
339093	100	0	0,00	1 210,00	0,00	0,00	1 210,00	1 210,00	0,00	1 210,00
449052	100	0	398 383,00	0,00	0,00	0,00	398 383,00	398 319,65	63,35	398 319,65
449052	100	4	0,00	223 000,00	0,00	0,00	223 000,00	223 000,00	0,00	223 000,00
449052	232	0	0,00	936 610,00	0,00	0,00	936 610,00	919 995,14	16 614,86	854 339,85
449052	420	0	0,00	100 000,00	0,00	0,00	100 000,00	100 000,00	0,00	67 210,68
SUBTOTAL			3.974.274,00	505.963,00	0,00	0,00	4.479.237,00	4.047.368,07	432.673,43	3.545.812,80
Esfera 1 FISCAL Programa Trabalho 20 122 0750 8504 0006 CONCESSÃO DE BENEFÍCIOS AOS SERVIDORES DA EMPRESA DE ASSISTÊNCIA TÉCNICA E EXTENSÃO RURAL DO DISTRITO F										
339008	100	0	121 494,00	104 156,00	0,00	0,00	225 650,00	180 500,00	45 150,00	180 500,00
339039	100	0	821 093,00	429 844,00	0,00	0,00	1 250 937,00	1 250 827,00	110,00	1 142 359,32

Página: 1 — (*) Prioridade LDO (**) Projeto em Andamento (***) Conservação de Patrimônio — (EPP) Emendas Parlamentares às Prioridades de PLDO (EP) Emendas Parlamentares ao PLOA — Emitido por: ANADETE

GOVERNO DO DISTRITO FEDERAL

Quadro Detalhamento Despesa

Unidade Orçamentária 16101 SECRETARIA DE ESTADO DE CULTURA — Exercício: 2008 — PSIOO010
Mês de Referência Novembro — Posição em 24/11/2008

Natur.	Fonte	ID	Lei	Alteração	Contingenciado	Bloqueado	Despesa Autorizada	Empenhado	Disponível	Liquidado
Esfera 1 FISCAL Programa Trabalho 13 122 0100 8502 [illegible] ADMINISTRAÇÃO DE PESSOAL DA SECRETARIA DE CULTURA										
319011	100	0	78 795 780,00	1 283 000,00 -	0,00	0,00	77 512 780,00	75 070 033,76	2 442 746,24	75 070 033,76
319013	100	0	740 338,00	0,00	0,00	0,00	740 338,00	601 828,49	138 509,51	558 434,66
319016	100	0	217 745,00	0,00	0,00	0,00	217 745,00	182 647,59	35 097,41	182 647,59
319092	100	0	0,00	63 000,00	0,00	0,00	63 000,00	53 570,16	9 429,84	53 570,16
SUBTOTAL			79.753.863,00	1.220.000,00 -	0,00	0,00	78.533.863,00	75.908.080,00	2.625.783,00	75.864.686,17
Esfera 1 FISCAL Programa Trabalho 13 122 0100 8517 0004 MANUTENÇÃO DE SERVIÇOS ADMINISTRATIVOS GERAIS DA SECRETARIA DE CULTURA										
339014	100	0	96 643,00	0,00	0,00	0,00	96 643,00	26 019,66	70 623,34	26 019,66
339030	100	0	448 706,00	0,00	0,00	0,00	448 706,00	430 409,38	18 296,62	311 836,70
339033	100	0	172 579,00	0,00	0,00	0,00	172 579,00	70 461,90	102 117,10	66 329,47
339036	100	0	276 127,00	0,00	0,00	0,00	276 127,00	152 300,25	123 826,75	152 300,25
339039	100	0	10 810 594,00	4 749 947,00 -	0,00	0,00	6 060 647,00	5 245 951,75	814 695,25	4 482 700,75
339047	100	0	110 449,00	0,00	0,00	0,00	110 449,00	72 460,05	37 988,95	72 440,05
339139	100	0	21 901,00	0,00	0,00	0,00	21 901,00	0,00	21 901,00	0,00
449052	100	0	82 140,00	1 465 000,00	0,00	0,00	1 547 140,00	824 839,74	722 300,26	72 659,74
449052	132	0	0,00	90 000,00	0,00	0,00	90 000,00	1 047,08	88 952,92	0,00
SUBTOTAL			12.019.139,00	3.194.947,00 -	0,00	0,00	8.824.192,00	6.823.489,81	2.000.702,19	5.184.286,62
Esfera 1 FISCAL Programa Trabalho 13 122 0750 8504 [illegible] CONCESSÃO DE BENEFÍCIOS AOS SERVIDORES DA SECRETARIA DE CULTURA										
339008	100	0	69 031,00	104 800,00	0,00	0,00	173 831,00	84 066,62	89 764,38	84 066,62
339039	100	0	552 255,00	100 000,00 -	0,00	0,00	452 255,00	370 109,42	82 145,58	350 428,62
339046	100	0	690 320,00	118 400,00	0,00	0,00	808 720,00	807 164,93	1 555,07	667 164,93
339049	100	0	276 127,00	123 200,00 -	0,00	0,00	152 927,00	36 980,40	115 946,60	36 980,40
SUBTOTAL			1.587.733,00	0,00	0,00	0,00	1.587.733,00	1.298.321,37	289.411,63	1.138.640,57
Esfera 1 FISCAL Programa Trabalho 13 242 2405 2008 0001 (EP) APOIO À REALIZAÇÃO DA II CONFERÊNCIA NACIONAL DA PESSOA COM DEFICIÊNCIA										
339039	100	0	0,00	400 000,00	0,00	400 000,00	0,00	0,00	0,00	0,00
SUBTOTAL			0,00	400.000,00	0,00	400.000,00	0,00	0,00	0,00	0,00
Esfera 1 FISCAL Programa Trabalho 13 392 1300 1749 0001 PROJETO ARTE POR TODA PARTE										
339036	100	0	414 190,00	414 000,00 -	0,00	0,00	190,00	0,00	190,00	0,00
339039	100	0	477 092,00	414 000,00	0,00	0,00	891 092,00	722 916,60	168 175,40	690 695,60
SUBTOTAL			891.282,00	0,00	0,00	0,00	891.282,00	722.916,60	168.365,40	690.695,60
Esfera 1 FISCAL Programa Trabalho 13 392 1300 2007 0030 PROMOÇÃO DE ATIVIDADES CULTURAIS DA SECRETARIA DE CULTURA										
335039	100	0	0,00	300 000,00	0,00	0,00	300 000,00	300 000,00	0,00	0,00

Página: 1 — (*) Prioridade LDO (**) Projeto em Andamento (***) Conservação de Patrimônio — (EPP) Emendas Parlamentares às Prioridades de PLDO (EP) Emendas Parlamentares ao PLOA — Emitido por: ANADETE

GOVERNO DO DISTRITO FEDERAL

Quadro Detalhamento Despesa

Unidade Orçamentária 16101 SECRETARIA DE ESTADO DE CULTURA — Exercício: 2008 — PSIOO010
Mês de Referência Novembro — Posição em 24/11/2008

Natur.	Fonte	ID	Lei	Alteração	Contingenciado	Bloqueado	Despesa Autorizada	Empenhado	Disponível	Liquidado
339014	100	0	34 514,00	0,00	0,00	0,00	34 514,00	0,00	34 514,00	0,00
339030	100	0	69 031,00	15 000,00 -	0,00	0,00	54 031,00	9 500,00	44 531,00	9 500,00
339030	132	0	0,00	22 885,00	0,00	0,00	22 885,00	21 725,00	1 160,00	7 475,00
339031	100	0	0,00	15 000,00	0,00	0,00	15 000,00	0,00	15 000,00	0,00
339033	100	0	138 083,00	0,00	0,00	0,00	138 083,00	0,00	138 083,00	0,00
339036	100	0	426 477,00	385 000,00 -	0,00	0,00	41 477,00	39 100,00	2 377,00	39 100,00
339036	132	0	0,00	205 900,00	0,00	0,00	205 900,00	125 000,00	80 900,00	125 000,00
339039	100	0	338 375,00	9 829 640,00	0,00	0,00	10 168 015,00	9 614 678,77	553 336,23	6 281 373,14
339039	132	0	0,00	57 401,00	0,00	0,00	57 401,00	11 740,00	45 661,00	10 580,00
339039	382	0	0,00	1 180 000,00	0,00	0,00	1 180 000,00	1 177 763,50	2 236,50	1 176 364,50
339047	100	0	34 514,00	0,00	0,00	0,00	34 514,00	0,00	34 514,00	0,00
449052	132	0	0,00	32 469,00	0,00	0,00	32 469,00	12 198,90	20 270,10	17 198,93
SUBTOTAL			1.040.994,00	10.943.295,00	0,00	0,00	11.984.289,00	11.011.706,17	972.582,83	7.661.591,54
Esfera 1 FISCAL Programa Trabalho 13 392 1300 2007 9038 REALIZAÇÃO DO FESTIVAL DE BRASÍLIA DO CINEMA BRASILEIRO										
339031	100	0	0,00	4 000,00	0,00	0,00	4 000,00	3 375,00	625,00	3 375,00
339033	100	0	0,00	150 000,00	0,00	0,00	150 000,00	150 000,00	0,00	0,00
339039	100	0	345 159,00	346 000,00	0,00	0,00	691 159,00	358 374,40	332 784,60	7 642,00
SUBTOTAL			345.159,00	500.000,00	0,00	0,00	845.159,00	511.749,40	333.409,60	11.017,00
Esfera 1 FISCAL Programa Trabalho 13 392 1300 2007 1196 REALIZAÇÃO DAS FESTIVIDADES CARNAVALESCAS										
335039	100	0	1 311 608,00	1 407 392,00	0,00	0,00	2 719 000,00	2 719 000,00	0,00	2 719 000,00
339039	100	0	34 514,00	34 514,00 -	0,00	0,00	0,00	0,00	0,00	0,00
SUBTOTAL			1.346.122,00	1.372.878,00	0,00	0,00	2.719.000,00	2.719.000,00	0,00	2.719.000,00
Esfera 1 FISCAL Programa Trabalho 13 392 1300 2007 7116 (EP) FESTIVAL ESTUDANTIL DE MÚSICA E CIDADANIA										
339031	100	0	50 000,00	50 000,00 -	0,00	0,00	0,00	0,00	0,00	0,00
339032	100	0	50 000,00	50 000,00 -	0,00	0,00	0,00	0,00	0,00	0,00
339039	100	0	100 000,00	100 000,00 -	0,00	0,00	0,00	0,00	0,00	0,00
SUBTOTAL			200.000,00	200.000,00 -	0,00	0,00	0,00	0,00	0,00	0,00
Esfera 1 FISCAL Programa Trabalho 13.392.1300.2007.[illegible] (EP) REALIZAÇÃO 27ª FEIRA DO LIVRO DE BRASÍLIA										
339039	100	0	250 000,00	0,00	0,00	250 000,00	0,00	0,00	0,00	0,00
SUBTOTAL			250.000,00	0,00	0,00	250.000,00	0,00	0,00	0,00	0,00
Esfera 1 FISCAL Programa Trabalho 13 392 1300 2007 [illegible] (EP) REALIZAÇÃO DO ANIVERSÁRIO DA LEGIÃO DA BOA VONTADE - LBV										
339039	100	0	100 000,00	0,00	0,00	100 000,00	0,00	0,00	0,00	0,00
SUBTOTAL			100.000,00	0,00	0,00	100.000,00	0,00	0,00	0,00	0,00
Esfera 1 FISCAL Programa Trabalho 13 392 1300 2007 7267 (EP) APOIO AO GRÊMIO RECREATIVO ESCOLA DE SAMBA UNIDOS DA VILA PARANOÁ										

Página: 2 — (*) Prioridade LDO (**) Projeto em Andamento (***) Conservação de Patrimônio — (EPP) Emendas Parlamentares às Prioridades de PLDO (EP) Emendas Parlamentares ao PLOA — Emitido por: ANADETE

GOVERNO DO DISTRITO FEDERAL

Quadro Detalhamento Despesa

Unidade Orçamentária 16101 SECRETARIA DE ESTADO DE CULTURA — Exercício: 2008 — PSIOO010
Mês de Referência Novembro — Posição em 24/11/2008

Natur.	Fonte	ID	Lei	Alteração	Contingenciado	Bloqueado	Despesa Autorizada	Empenhado	Disponível	Liquidado
335043	100	0	50 000,00	50 000,00 -	0,00	0,00	0,00	0,00	0,00	0,00
339039	100	0	0,00	50 000,00	0,00	0,00	50 000,00	0,00	50 000,00	0,00
SUBTOTAL			50.000,00	0,00	0,00	0,00	50.000,00	0,00	50.000,00	0,00
Esfera 1 FISCAL Programa Trabalho 13 392 1300 2007 [illegible] (EP) APOIO FINANCEIRO À REALIZAÇÃO DO ARRAIÁ BRILHO E LUAR										
335043	100	0	50 000,00	0,00	0,00	50 000,00	0,00	0,00	0,00	0,00
SUBTOTAL			50.000,00	0,00	0,00	50.000,00	0,00	0,00	0,00	0,00
Esfera 1 FISCAL Programa Trabalho 13 392 1300 2007 7294 (EP) IMPLANTAÇÃO DE REDE DE INFORMAÇÕES PARA INTEGRAR COMUNICAR E PROMOVER AS AÇÕES CULTURAIS E SOCIAIS C										
339039	100	0	150 000,00	0,00	0,00	150 000,00	0,00	0,00	0,00	0,00
SUBTOTAL			150.000,00	0,00	0,00	150.000,00	0,00	0,00	0,00	0,00
Esfera 1 FISCAL Programa Trabalho 13.392 1300 2007 7517 (EP) APOIO À ASSOCIAÇÃO DOS AMIGOS PRÓ-ORQUESTRA SINFÔNICA DO TEATRO NACIONAL CLÁUDIO SANTORO PARA A REALIZAÇÃO DA TEMPORADA 2008										
335039	100	0	2 000 000,00	0,00	0,00	0,00	2 000 000,00	2 000 000,00	0,00	2 000 000,00
SUBTOTAL			2.000.000,00	0,00	0,00	0,00	2.000.000,00	2.000.000,00	0,00	2.000.000,00
Esfera 1 FISCAL Programa Trabalho 13 392 1300 2007 7518 (EP) APOIO À ASSOCIAÇÃO DOS AMIGOS DAS ARTES AMABRA PARA MANUTENÇÃO DA ORQUESTRA FILARMÔNICA DE BRASÍLI										
335039	100	0	50 000,00	50 000,00 -	0,00	0,00	0,00	0,00	0,00	0,00
SUBTOTAL			50.000,00	50.000,00 -	0,00	0,00	0,00	0,00	0,00	0,00
Esfera 1 FISCAL Programa Trabalho 13 392 1300 2007 7533 (EP) APOIO AO EVENTO DIA DO MOTOCICLISMO										
335039	100	0	60 000,00	60 000,00 -	0,00	0,00	0,00	0,00	0,00	0,00
339039	100	0	0,00	60 000,00	0,00	0,00	60 000,00	0,00	60 000,00	0,00
SUBTOTAL			60.000,00	0,00	0,00	0,00	60.000,00	0,00	60.000,00	0,00
Esfera 1 FISCAL Programa Trabalho 13 392 1300 2007 [illegible] (EP) FESTIVAL DE MÚSICA DA JUVENTUDE DO DISTRITO FEDERAL										
339039	100	0	300 000,00	0,00	0,00	300 000,00	0,00	0,00	0,00	0,00
SUBTOTAL			300.000,00	0,00	0,00	300.000,00	0,00	0,00	0,00	0,00
Esfera 1 FISCAL Programa Trabalho 13 392 1300 2007 [illegible] (EP) APOIO PARA REALIZAÇÃO DO VIII CIRCUITO DE QUADRILHAS JUNINAS DO DISTRITO FEDERAL										
335039	100	0	80 000,00	0,00	0,00	80 000,00	0,00	0,00	0,00	0,00
SUBTOTAL			80.000,00	0,00	0,00	80.000,00	0,00	0,00	0,00	0,00
Esfera 1 FISCAL Programa Trabalho 13 392 1300 2007 [illegible] (EP) APOIO A REALIZAÇÃO DO FESTIVAL DE REPENTISTAS - PROMOVIDO PELA CASA DO CANTADOR										
335039	100	0	50 000,00	0,00	0,00	50 000,00	0,00	0,00	0,00	0,00
SUBTOTAL			50.000,00	0,00	0,00	50.000,00	0,00	0,00	0,00	0,00
Esfera 1 FISCAL Programa Trabalho 13 392 1300 2007 7677 (EP) APOIO AOS EVENTOS CULTURAIS DE PLANALTINA, PROJETO SEMANA SANTA, FESTA DO DIVINO E FOLIA DE ROÇA										
339030	100	0	0,00	30 000,00	0,00	0,00	30 000,00	8 310,11	21 689,89	8 310,11
339039	100	0	80 000,00	30 000,00 -	0,00	0,00	50 000,00	0,00	50 000,00	0,00
SUBTOTAL			80.000,00	0,00	0,00	0,00	80.000,00	8.310,11	71.689,89	8.310,11

Página: 3 — (*) Prioridade LDO (**) Projeto em Andamento (***) Conservação de Patrimônio — (EPP) Emendas Parlamentares às Prioridades de PLDO (EP) Emendas Parlamentares ao PLOA — Emitido por: ANADETE

GOVERNO DO DISTRITO FEDERAL

Quadro Detalhamento Despesa

Unidade Orçamentária 16101 SECRETARIA DE ESTADO DE CULTURA — Exercício: 2008 — PSIOO010
Mês de Referência Novembro — Posição em 24/11/2008

Natur.	Fonte	ID	Lei	Alteração	Contingenciado	Bloqueado	Despesa Autorizada	Empenhado	Disponível	Liquidado
Esfera 1 FISCAL Programa Trabalho 13 392 1300 2007 [illegible] (EP) APOIO AO CENTRO DE TRADIÇÕES POPULARES E AO PROJETO MAMULENGANDO POR AÍ DA ASSOCIAÇÃO CANDANGA										
339039	100	0	50 000,00	50 000,00 -	0,00	0,00	0,00	0,00	0,00	0,00
SUBTOTAL			50.000,00	50.000,00 -	0,00	0,00	0,00	0,00	0,00	0,00
Esfera 1 FISCAL Programa Trabalho 13 392 1300 2007 7711 (EP) APOIO A PROJETO DESENVOLVIDOS PELA ASSOCIAÇÃO TEATRO MAPATI										
339039	100	0	150 000,00	0,00	0,00	0,00	150 000,00	0,00	150 000,00	0,00
SUBTOTAL			150.000,00	0,00	0,00	0,00	150.000,00	0,00	150.000,00	0,00
Esfera 1 FISCAL Programa Trabalho 13 392 1300 2007 7719 (EP) APOIO PROJETO CULTURAL HIP HOP PRO-ATIVO EM BRAZLÂNDIA										
339039	100	0	100 000,00	0,00	0,00	0,00	100 000,00	0,00	100 000,00	0,00
SUBTOTAL			100.000,00	0,00	0,00	0,00	100.000,00	0,00	100.000,00	0,00
Esfera 1 FISCAL Programa Trabalho 13 392 1300 2007 7720 (EP) APOIO À ASSOCIAÇÃO DOS AMIGOS PRÓ-ORQUESTRA SINFÔNICA DO TEATRO NACIONAL CLÁUDIO SANTORO PARA A REALIZAÇÃO DA SÉRIE DE CONCERTOS DIDÁTICOS EM BRASÍLIA										
335039	100	0	500 000,00	0,00	0,00	0,00	500 000,00	73 250,00	426 750,00	72 750,00
SUBTOTAL			500.000,00	0,00	0,00	0,00	500.000,00	73.250,00	426.750,00	72.750,00
Esfera 1 FISCAL Programa Trabalho 13 392 1300 2007 7742 (EP) APOIO À ASSOCIAÇÃO DE PAIS, ALUNOS E MESTRE DA ESCOLA DE MÚSICA DE BRASÍLIA PARA A REALIZAÇÃO DE EDIÇÃO BRASILIENSE DE CDS ERUDITOS PARA DIDÁTICO E POPULAR										
339039	100	0	300 000,00	300 000,00 -	0,00	0,00	0,00	0,00	0,00	0,00
SUBTOTAL			300.000,00	300.000,00 -	0,00	0,00	0,00	0,00	0,00	0,00
Esfera 1 FISCAL Programa Trabalho 13.392 1300 2007 [illegible] (EP) APOIO AO PROJETO "BALAIO DA ARTE", INTEGRANTE DO PONTO DE CULTURA										
339039	100	0	100 000,00	0,00	0,00	100 000,00	0,00	0,00	0,00	0,00
SUBTOTAL			100.000,00	0,00	0,00	100.000,00	0,00	0,00	0,00	0,00
Esfera 1 FISCAL Programa Trabalho 13 392 1300 2007 [illegible] (EP) APOIO À REALIZAÇÃO DO VIII CIRCUITO DE QUADRILHAS JUNINAS DO DF E CIDADES DO ENTORNO E AO EVENTO "ARRAIÁ BRILHO DO LUAR", NO PARANOÁ										
339039	100	0	100 000,00	0,00	0,00	100 000,00	0,00	0,00	0,00	0,00
SUBTOTAL			100.000,00	0,00	0,00	100.000,00	0,00	0,00	0,00	0,00
Esfera 1 FISCAL Programa Trabalho 13.392 1300 2007 7842 (EP) APOIO AO PROJETO "RODA DE MULHERES ARCANA - INSTITUTO DE DESENVOLVIMENTO HUMANO" E AO PROJETO DAS ENTIDADES "OBRAS DO OFÍCIO", CONFRARIA DAS ARTES										
339039	100	0	120 000,00	0,00	0,00	120 000,00	0,00	0,00	0,00	0,00
SUBTOTAL			120.000,00	0,00	0,00	120.000,00	0,00	0,00	0,00	0,00
Esfera 1 FISCAL Programa Trabalho 13 392 1300 2007 7843 (EP) APOIO A VIII MOSTRA DE CINEMA DE TAGUATINGA										
339039	100	0	100 000,00	0,00	0,00	0,00	100 000,00	0,00	100 000,00	0,00
SUBTOTAL			100.000,00	0,00	0,00	0,00	100.000,00	0,00	100.000,00	0,00
Esfera 1 FISCAL Programa Trabalho 13 392 1300 2007 7855 (EP) VERDE COM RISO - APRESENTAÇÃO TEATRAL NAS ESCOLAS										
339039	100	0	60 000,00	0,00	0,00	0,00	60 000,00	0,00	60 000,00	0,00
SUBTOTAL			60.000,00	0,00	0,00	0,00	60.000,00	0,00	60.000,00	0,00

Página: 4 — (*) Prioridade LDO (**) Projeto em Andamento (***) Conservação de Patrimônio — (EPP) Emendas Parlamentares às Prioridades de PLDO (EP) Emendas Parlamentares ao PLOA — Emitido por: ANADETE

GOVERNO DO DISTRITO FEDERAL

Quadro Detalhamento Despesa

Unidade Orçamentária 16101 SECRETARIA DE ESTADO DE CULTURA — Exercício: 2008 — PSIOO010
Mês de Referência Novembro — Posição em 24/11/2008

Natur.	Fonte	ID	Lei	Alteração	Contingenciado	Bloqueado	Despesa Autorizada	Empenhado	Disponível	Liquidado
Esfera 1 FISCAL Programa Trabalho 13.392.1300.2007.[illegible] (EP) REALIZAÇÃO DA 27ª FEIRA DO LIVRO DE BRASÍLIA										
339039	100	0	350 000,00	0,00	0,00	350 000,00	0,00	0,00	0,00	0,00
SUBTOTAL			350.000,00	0,00	0,00	350.000,00	0,00	0,00	0,00	0,00
Esfera 1 FISCAL Programa Trabalho 13 392 1300 2007 [illegible] (EP) APOIO AO EVENTO " O MAIOR SÃO JOÃO DO CERRADO"										
339039	100	0	350 000,00	85 000,00	0,00	109 460,00	325 540,00	325 540,00	0,00	325 540,00
SUBTOTAL			350.000,00	85.000,00	0,00	109.460,00	325.540,00	325.540,00	0,00	325.540,00
Esfera 1 FISCAL Programa Trabalho 13 392 1300 2007 [illegible] (EP) REALIZAÇÃO DO CONCURSO DE MISS DF 2008										
339039	100	0	300 000,00	200 000,00 -	0,00	100 000,00	0,00	0,00	0,00	0,00
SUBTOTAL			300.000,00	200.000,00 -	0,00	100.000,00	0,00	0,00	0,00	0,00
Esfera 1 FISCAL Programa Trabalho 13 392 1300 2007 7906 APOIO AO PROJETO CARA E CULTURA NEGRA - PREFEITURA DOS CONDOMÍNIOS DO SETOR DE DIVERSÕES SUL										
335039	100	0	0,00	100 000,00	0,00	0,00	100 000,00	81 333,00	18 667,00	0,00
SUBTOTAL			0,00	100.000,00	0,00	0,00	100.000,00	81.333,00	18.667,00	0,00
Esfera 1 FISCAL Programa Trabalho 13 392 1300 2007 [illegible] APOIO AO FESTIVAL INTERNACIONAL DE FILMES CURTÍSSIMOS (EP)										
339039	100	0	0,00	60 000,00	0,00	0,00	60 000,00	0,00	60 000,00	0,00
SUBTOTAL			0,00	60.000,00	0,00	0,00	60.000,00	0,00	60.000,00	0,00
Esfera 1 FISCAL Programa Trabalho 13 392 1300 2007 7930 APOIO AO PROJETO CICLOS CINEMATOGRÁFICOS PARA FORMAÇÃO DO OLHAR CRÍTICO (EP)										
339039	100	0	0,00	60 000,00	0,00	0,00	60 000,00	0,00	60 000,00	0,00
SUBTOTAL			0,00	60.000,00	0,00	0,00	60.000,00	0,00	60.000,00	0,00
Esfera 1 FISCAL Programa Trabalho 13 392 1300 2478 0001 MANUTENÇÃO DA ORQUESTRA SINFÔNICA DO TEATRO NACIONAL CLÁUDIO SANTORO										
339036	100	0	172 579,00	0,00	0,00	0,00	172 579,00	18 500,00	154 079,00	17 500,00
339039	100	0	910 642,00	0,00	0,00	0,00	910 642,00	617 704,00	292 938,00	450 714,00
SUBTOTAL			1.083.221,00	0,00	0,00	0,00	1.083.221,00	636.204,00	447.017,00	468.214,00
Esfera 1 FISCAL Programa Trabalho 13 392 1300 2479 0001 MANUTENÇÃO DO PROJETO MALA DO LIVRO										
339032	100	0	138 063,00	0,00	0,00	0,00	138 063,00	81 738,84	56 324,16	80 171,60
SUBTOTAL			138.063,00	0,00	0,00	0,00	138.063,00	81.738,84	56.324,16	80.171,60
Esfera 1 FISCAL Programa Trabalho 13 392 1300 [illegible] INCENTIVO A REALIZAÇÃO DE FILMES										
339036	100	0	103 546,00	0,00	0,00	103 546,00	0,00	0,00	0,00	0,00
339039	100	0	241 610,00	0,00	0,00	241 610,00	0,00	0,00	0,00	0,00
SUBTOTAL			345.156,00	0,00	0,00	345.156,00	0,00	0,00	0,00	0,00
Esfera 1 FISCAL Programa Trabalho 13 392 1300 3800 0001 IMPLANTAÇÃO DO PROJETO TENDAS DA CULTURA										
449051	100	0	1 566 911,00	0,00	0,00	0,00	1 566 911,00	112 112,00	1 454 799,00	33 633,60
SUBTOTAL			1.566.911,00	0,00	0,00	0,00	1.566.911,00	112.112,00	1.454.799,00	33.633,60
Esfera 1 FISCAL Programa Trabalho 13.392.1300.[illegible] (EP) IMPLANTAÇÃO DE TENDAS CULTURAIS EM PLANALTINA										

Página: 6 — (*) Prioridade LDO (**) Projeto em Andamento (***) Conservação de Patrimônio — (EPP) Emendas Parlamentares às Prioridades de PLDO (EP) Emendas Parlamentares ao PLOA — Emitido por: ANADETE

GOVERNO DO DISTRITO FEDERAL

Quadro Detalhamento Despesa

Unidade Orçamentária 16101 SECRETARIA DE ESTADO DE CULTURA
Exercício: 2008
Mês de Referência Novembro
PSIOO010
Posição em 24/11/2008

Natur.	Fonte	ID	Lei	Alteração	Contingenciado	Bloqueado	Despesa Autorizada	Empenhado	Disponível	Liquidado
449051	103	0	20 000,00	0,00	0,00	20 000,00	0,00	0,00	0,00	0,00
SUBTOTAL			20.000,00	0,00	0,00	20.000,00	0,00	0,00	0,00	0,00
Esfera 1 FISCAL Programa Trabalho 13 392 1300 5463 2433 APOIO A EVENTOS RELIGIOSOS CATÓLICOS										
335039	100	0	34 514,00	53 920,00	0,00	0,00	88 434,00	88 434,00	0,00	88 434,00
SUBTOTAL			34 514,00	53 920,00	0,00	0,00	88 434,00	88 434,00	0,00	88 434,00
Esfera 1 FISCAL Programa Trabalho 13 392 1300 5463 7592 (EP) FESTA EM COMEMORAÇÃO AO DIA DO EVANGELICO										
335043	100	0	80 000,00	0,00	0,00	80 000,00	0,00	0,00	0,00	0,00
SUBTOTAL			80.000,00	0,00	0,00	80.000,00	0,00	0,00	0,00	0,00
Esfera 1 FISCAL Programa Trabalho 13 392 1300 [illegible] (EP) APOIO AO EVENTO FÉ SANTA - PONTO ALTO DO DIA DO TRABALHADOR										
339039	100	0	85 000,00	0,00	0,00	2 020,00	82 980,00	82 980,00	0,00	79 980,00
SUBTOTAL			85.000,00	0,00	0,00	2.020,00	82.980,00	82.980,00	0,00	79 980,00
Esfera 1 FISCAL Programa Trabalho [illegible] (EP) APOIO ÀS FESTAS VIA SACRA, PADROEIROS BOM JESUS, ROSARIO DE FÁTIMA, SÃO VICENTE, SÃO MATEUS, SÃO [illegible] REGIÕES E ENCONTRO DE MOCIDADE										
339039	100	0	240 000,00	209 000,00 -	0,00	31 000,00	0,00	0,00	0,00	0,00
SUBTOTAL			240.000,00	209.000,00 -	0,00	31.000,00	0,00	0,00	0,00	0,00
Esfera 1 FISCAL Programa Trabalho [illegible] (EP) APOIO FINANCEIRO A RELIZAÇÃO DE EVENTOS RELIGIOSOS CATÓLICOS										
335039	100	0	175 000,00	0,00	0,00	1,00	174 999,00	174 998,27	0,73	161 595,32
SUBTOTAL			175.000,00	0,00	0,00	1,00	174.999,00	174 998,27	0,73	161 595,32
Esfera 1 FISCAL Programa Trabalho 13 392 1300 5463 7910 APOIO AO CENTRO DE TRADIÇÕES POPULARES DE SOBRADINHO										
339030	100	0	0,00	60 000,00	0,00	0,00	60 000,00	0,00	60 000,00	0,00
339039	100	0	0,00	25 000,00	0,00	0,00	25 000,00	0,00	25 000,00	0,00
SUBTOTAL			0,00	85.000,00	0,00	0,00	85.000,00	0,00	85.000,00	0,00
Esfera 1 FISCAL Programa Trabalho [illegible] APOIO AO "PROJETO MAMULENGO POR AÍ" DA ASSOCIAÇÃO CANDANGA										
339039	100	0	0,00	25 000,00	0,00	25 000,00	0,00	0,00	0,00	0,00
SUBTOTAL			0,00	25.000,00	0,00	25.000,00	0,00	0,00	0,00	0,00
Esfera 1 FISCAL Programa Trabalho [illegible] DANÇANDO COM GENTE NOSSA										
339039	100	0	34 514,00	0,00	0,00	34 514,00	0,00	0,00	0,00	0,00
SUBTOTAL			34.514,00	0,00	0,00	34.514,00	0,00	0,00	0,00	0,00
Esfera 1 FISCAL Programa Trabalho 13 392 1300 5926 0013 (*) REALIZAÇÃO DE OFICINAS DO SABER FAZER (EPP)										
339036	100	0	34 514,00	0,00	0,00	0,00	34 514,00	10 700,00	23 814,00	9 100,00
339039	100	0	69 031,00	0,00	0,00	0,00	69 031,00	64 800,00	4 231,00	61 300,00
SUBTOTAL			103.545,00	0,00	0,00	0,00	103.545,00	75.500,00	28 045,00	70 400,00
Esfera 1 FISCAL Programa Trabalho [illegible] (EP) IMPLANTAÇÃO DE BIBLIOTECA PÚBLICA EM SÃO SEBASTIÃO										

Página 6 (*) Prioridade LDO (**) Projeto em Andamento (***) Conservação de Patrimônio
(EPP) Emendas Parlamentares às Prioridades de PLDO (EP) Emendas Parlamentares ao PLOA
Emitido por: ANADETE

GOVERNO DO DISTRITO FEDERAL

Quadro Detalhamento Despesa

Unidade Orçamentária 16101 SECRETARIA DE ESTADO DE CULTURA
Exercício: 2008
Mês de Referência Novembro
PSIOO010
Posição em 24/11/2008

Natur.	Fonte	ID	Lei	Alteração	Contingenciado	Bloqueado	Despesa Autorizada	Empenhado	Disponível	Liquidado
449051	100	0	300 000,00	0,00	0,00	300 000,00	0,00	0,00	0,00	0,00
SUBTOTAL			300.000,00	0,00	0,00	300.000,00	0,00	0,00	0,00	0,00
Esfera 1 FISCAL Programa Trabalho 13 392 1300 [illegible] CONSTRUÇÃO DO MEMORIAL RENATO RUSSO (EP)										
449051	100	0	0,00	200 000,00	0,00	200 000,00	0,00	0,00	0,00	0,00
SUBTOTAL			0,00	200.000,00	0,00	200.000,00	0,00	0,00	0,00	0,00
Esfera 1 FISCAL Programa Trabalho 13 392 1300 6017 0001 BRASÍLIA CAPITAL CULTURAL										
339039	100	0	69 031,00	0,00	0,00	69 031,00	0,00	0,00	0,00	0,00
SUBTOTAL			69.031,00	0,00	0,00	69.031,00	0,00	0,00	0,00	0,00
Esfera 1 FISCAL Programa Trabalho 13 392 1300 6059 0001 MANUTENÇÃO DA REDE DE BIBLIOTECAS PÚBLICAS DO DISTRITO FEDERAL										
339037	100	0	31 062,00	77 014,00	0,00	0,00	108 076,00	72 500,00	35 576,00	72 500,00
339036	100	0	34 514,00	34 514,00	0,00	0,00	0,00	0,00	0,00	0,00
339039	100	0	141 823,00	42 500,00 -	0,00	0,00	99 323,00	0,00	99 323,00	0,00
SUBTOTAL			207.399,00	0,00	0,00	0,00	207.399,00	72.500,00	134.899,00	72.500,00
Esfera 1 FISCAL Programa Trabalho 13 392 1300 8059 0002 MANUTENÇÃO DE BRINQUEDOTECAS PÚBLICAS DO DISTRITO FEDERAL										
339030	100	0	69 031,00	0,00	0,00	60 031,00	9 000,00	0,00	9 000,00	0,00
339039	100	0	69 031,00	0,00	0,00	60 231,00	8 800,00	8 800,00	0,00	5 640,00
SUBTOTAL			138.062,00	0,00	0,00	120.262,00	17 800,00	8.800,00	9.000,00	5 640,00
Esfera 1 FISCAL Programa Trabalho 13 392 1300 6315 7139 (EP) CIRCUITO DE FESTAS JUNINAS DO DF										
339039	100	0	180 000,00	180 000,00	0,00	0,00	0,00	0,00	0,00	0,00
SUBTOTAL			180.000,00	180.000,00 -	0,00	0,00	0,00	0,00	0,00	0,00
Esfera 1 FISCAL Programa Trabalho 13 392 1300 [illegible] (*) REALIZAÇÃO DE EVENTOS CULTURAIS E RELIGIOSOS (EPP)										
339039	100	0	1 953,00	0,00	0,00	1 953,00	0,00	0,00	0,00	0,00
SUBTOTAL			1.953,00	0,00	0,00	1.953,00	0,00	0,00	0,00	0,00
Esfera 1 FISCAL Programa Trabalho 13 392 1300 [illegible] (EP) APOIO AO 43º FEST. NAC. DE CANTADORES REPENTISTAS E POETAS CORDELISTAS										
339039	100	0	20 000,00	0,00	0,00	20 000,00	0,00	0,00	0,00	0,00
SUBTOTAL			20.000,00	0,00	0,00	20.000,00	0,00	0,00	0,00	0,00
Esfera 1 FISCAL Programa Trabalho [illegible] (EP) EVENTO CULTURAL FESTA DOS PIONEIROS DA CAPELANIA MILITAR DO COLÉGIO MILITAR DE BRASÍLIA										
339039	100	0	0,00	75 000,00	0,00	75 000,00	0,00	0,00	0,00	0,00
SUBTOTAL			0,00	75.000,00	0,00	75.000,00	0,00	0,00	0,00	0,00
Esfera 1 FISCAL Programa Trabalho 13 392 1300 [illegible] (*) APOIO À PROMOÇÃO DE ATIVIDADES E EVENTOS RELIGIOSOS NO DISTRITO FEDERAL (EPP)										
339039	100	0	1 953,00	0,00	0,00	1 953,00	0,00	0,00	0,00	0,00
SUBTOTAL			1.953,00	0,00	0,00	1.953,00	0,00	0,00	0,00	0,00
Esfera 1 FISCAL Programa Trabalho 13 392 1300 9046 7192 (EP) APOIO A REALIZAÇÃO DA FESTA DO DIVINO EM PLANALTINA										

Página: 7 (*) Prioridade LDO (**) Projeto em Andamento (***) Conservação de Patrimônio
(EPP) Emendas Parlamentares às Prioridades de PLDO (EP) Emendas Parlamentares ao PLOA
Emitido por: ANADETE

GOVERNO DO DISTRITO FEDERAL

Quadro Detalhamento Despesa

Unidade Orçamentária 16101 SECRETARIA DE ESTADO DE CULTURA
Exercício: 2008
Mês de Referência Novembro
PSIOO010
Posição em 24/11/2008

Natur.	Fonte	ID	Lei	Alteração	Contingenciado	Bloqueado	Despesa Autorizada	Empenhado	Disponível	Liquidado
339039	100	0	150 000,00	0,00	0,00	0,00	150 000,00	149 830,00	170,00	149 830,00
SUBTOTAL			150.000,00	0,00	0,00	0,00	150.000,00	149.830,00	170,00	149.830,00
Esfera 1 FISCAL Programa Trabalho 13 392 1300 [illegible] 7193 (EP) APOIO A REALIZAÇÃO DA VIA SACRA AO VIVO DE PLANALTINA										
339039	100	0	300 000,00	0,00	0,00	1 412,00	298 588,00	298 588,00	0,00	298 588,00
SUBTOTAL			300.000,00	0,00	0,00	1.412,00	298.588,00	298.588,00	0,00	298.588,00
Esfera 1 FISCAL Programa Trabalho 13 392 1300 [illegible] 7194 (EP) APOIO A REALIZAÇÃO DA FESTA DE CÍRIO DE NAZARÉ PELA PARÓQUIA NOSSA SENHORA DE NAZARE NO LAGO SUL										
335039	100	0	50 000,00	0,00	0,00	50 000,00	0,00	0,00	0,00	0,00
SUBTOTAL			50.000,00	0,00	0,00	50.000,00	0,00	0,00	0,00	0,00
Esfera 1 FISCAL Programa Trabalho 13 392 1300 9048 7195 (EP) APOIO A REALIZAÇÃO DA CRUZADA EVANGÉLICA										
339039	100	0	50 000,00	50 000,00 -	0,00	0,00	0,00	0,00	0,00	0,00
SUBTOTAL			50.000,00	50.000,00 -	0,00	0,00	0,00	0,00	0,00	0,00
Esfera 1 FISCAL Programa Trabalho 13 392 1300 9058 7540 (EP) FESTIVAL DE MUSICA E DANÇA PARANOÁ/GAMA/BRAZL/PLANALTINA										
335039	100	0	300 000,00	300 000,00 -	0,00	0,00	0,00	0,00	0,00	0,00
SUBTOTAL			300.000,00	300.000,00	0,00	0,00	0,00	0,00	0,00	0,00
Esfera 1 FISCAL Programa Trabalho 13 392 1300 [illegible] (EP) APOIO AO PROJETO CULTURAL CIRCULANDO - PEÇAS TEATRAIS										
339039	100	0	50 000,00	0,00	0,00	50 000,00	0,00	0,00	0,00	0,00
SUBTOTAL			50.000,00	0,00	0,00	50.000,00	0,00	0,00	0,00	0,00
Esfera 1 FISCAL Programa Trabalho [illegible] (EP) APOIO AO PROJETO CULTURAL VAGALUME - TEATRO BONECOS										
339039	100	0	70 000,00	0,00	0,00	70 000,00	0,00	0,00	0,00	0,00
SUBTOTAL			70.000,00	0,00	0,00	70.000,00	0,00	0,00	0,00	0,00
Esfera 1 FISCAL Programa Trabalho 13 392 1300 9088 7519 (EP) V ENCONTRO DE QUALIDADE DE VIDA - DE MULHER PARA MULHER PROVOVIDO PELO INSTITUTO BRASILEIRO DE QUALIDA VIDA										
335039	100	0	50 000,00	50 000,00 -	0,00	0,00	0,00	0,00	0,00	0,00
SUBTOTAL			50.000,00	50.000,00 -	0,00	0,00	0,00	0,00	0,00	0,00
Esfera 1 FISCAL Programa Trabalho 13 392 1300 9088 7722 (EP) APOIO AO EVENTO AÇÃO SOCIAL CULTURAL NA CIDADE DE CEILANDIA										
339039	100	0	300 000,00	200 000,00 -	0,00	0,00	100 000,00	0,00	100 000,00	0,00
SUBTOTAL			300.000,00	200.000,00 -	0,00	0,00	100.000,00	0,00	100.000,00	0,00
Esfera 1 FISCAL Programa Trabalho 13 392 1300 9058 7723 (EP) APOIO AO EVENTO ENCONTRO DE BANDAS DO DF EM TAGUATINGA										
339039	100	0	400 000,00	400 000,00	0,00	0,00	0,00	0,00	0,00	0,00
SUBTOTAL			400.000,00	400.000,00 -	0,00	0,00	0,00	0,00	0,00	0,00
Esfera 1 FISCAL Programa Trabalho 13 392 1300 9058 7910 APOIO AO PROJETO "TENDA CULTURAL DO GUARÁ"										
339039	100	0	0,00	135 000,00	0,00	0,00	135 000,00	0,00	135 000,00	0,00
SUBTOTAL			0,00	135.000,00	0,00	0,00	135.000,00	0,00	135.000,00	0,00

Página: 8 (*) Prioridade LDO (**) Projeto em Andamento (***) Conservação de Patrimônio
(EPP) Emendas Parlamentares às Prioridades de PLDO (EP) Emendas Parlamentares ao PLOA
Emitido por: ANADETE

GOVERNO DO DISTRITO FEDERAL

Quadro Detalhamento Despesa

Unidade Orçamentária 16101 SECRETARIA DE ESTADO DE CULTURA
Exercício: 2008
Mês de Referência Novembro
PSIOO010
Posição em 24/11/2008

Natur.	Fonte	ID	Lei	Alteração	Contingenciado	Bloqueado	Despesa Autorizada	Empenhado	Disponível	Liquidado
Esfera 1 FISCAL Programa Trabalho 13 392 1300 9058 7911 APOIO AO PROJETO "TENDA CULTURAL DO RIACHO FUNDO"										
339039	100	0	0,00	135 000,00	0,00	0,00	135 000,00	0,00	135 000,00	0,00
SUBTOTAL			0,00	135.000,00	0,00	0,00	135.000,00	0,00	135.000,00	0,00
Esfera 1 FISCAL Programa Trabalho 13 392 1300 9058 7912 APOIO AO PROJETO "TENDA CULTURAL DO CRUZEIRO"										
339039	100	0	0,00	130 000,00	0,00	0,00	130 000,00	0,00	130 000,00	0,00
SUBTOTAL			0,00	130.000,00	0,00	0,00	130.000,00	0,00	130.000,00	0,00
Esfera 1 FISCAL Programa Trabalho 13 392 2300 2486 0001 (***) PRESERVAÇÃO DO PATRIMÔNIO CULTURAL										
339039	100	0	345 159,00	0,00	0,00	345 159,00	0,00	0,00	0,00	0,00
SUBTOTAL			345.159,00	0,00	0,00	345.159,00	0,00	0,00	0,00	0,00
Esfera 1 FISCAL Programa Trabalho 13 392 2300 2486 0002 REVITALIZAÇÃO DE ESPAÇOS CULTURAIS DEGRADADOS										
339036	132	0	0,00	20 000,00	0,00	0,00	20 000,00	0,00	20 000,00	0,00
339039	100	0	345 159,00	0,00	0,00	345 159,00	0,00	0,00	0,00	0,00
339039	132	0	0,00	250 000,00	0,00	0,00	250 000,00	0,00	250 000,00	0,00
SUBTOTAL			345.159,00	270.000,00	0,00	345.159,00	270.000,00	0,00	270.000,00	0,00
Esfera 1 FISCAL Programa Trabalho 13 392 2300 [illegible] MANUTENÇÃO DA FUNDAÇÃO ATHOS BULCÃO										
335039	100	0	69 031,00	0,00	0,00	69 031,00	0,00	0,00	0,00	0,00
SUBTOTAL			69.031,00	0,00	0,00	69.031,00	0,00	0,00	0,00	0,00
Esfera 1 FISCAL Programa Trabalho 13 392 2300 9084 0001 MANUTENÇÃO DO MEMORIAL JUSCELINO KUBISTSCHEK										
335039	100	0	2 051 752,00	200 000,00	0,00	0,00	2 251 752,00	2 200 000,00	51 752,00	2 199 999,00
339039	100	0	200 000,00	200 000,00 -	0,00	0,00	0,00	0,00	0,00	0,00
SUBTOTAL			2.251.752,00	0,00	0,00	0,00	2.251.752,00	2.200.000,00	51.752,00	2 199.999,00
Esfera 1 FISCAL Programa Trabalho 13 392 2300 [illegible] MANUTENÇÃO DA FUNDAÇÃO OSCAR NIEMEYER										
335039	100	0	69 031,00	0,00	0,00	69 031,00	0,00	0,00	0,00	0,00
SUBTOTAL			69.031,00	0,00	0,00	69.031,00	0,00	0,00	0,00	0,00
Esfera 1 FISCAL Programa Trabalho 13 471 1501 2426 0016 MANUTENÇÃO DO PROGRAMA REINTEGRA CIDADÃO DA SECRETARIA DE ESTADO DE CULTURA										
339139	100	0	0,00	104 000,00	0,00	0,00	104 000,00	38 090,00	65 910,00	33 162,05
SUBTOTAL			0,00	104.000,00	0,00	0,00	104.000,00	38.090,00	65.910,00	33.162,05
Esfera 1 FISCAL Programa Trabalho 20 692 1100 2483 7075 (EP) APOIO À RELIZAÇÃO DE FESTA AGROPECUÁRIA DE SOBRADINHO										
339039	100	0	15 000,00	15 000,00 -	0,00	0,00	0,00	0,00	0,00	0,00
SUBTOTAL			15.000,00	15.000,00 -	0,00	0,00	0,00	0,00	0,00	0,00
Esfera 1 FISCAL Programa Trabalho 27 812 [illegible] 7132 (EP) REALIZAÇÃO DO CAMPEONATO BRASILIENSE DE DOMINÓ										
339039	100	0	100 000,00	0,00	0,00	100 000,00	0,00	0,00	0,00	0,00
SUBTOTAL			100.000,00	0,00	0,00	100.000,00	0,00	0,00	0,00	0,00

Página: 9 (*) Prioridade LDO (**) Projeto em Andamento (***) Conservação de Patrimônio
(EPP) Emendas Parlamentares às Prioridades de PLDO (EP) Emendas Parlamentares ao PLOA
Emitido por: ANADETE

GOVERNO DO DISTRITO FEDERAL

Quadro Detalhamento Despesa

Unidade Orçamentária 16101 SECRETARIA DE ESTADO DE CULTURA
Exercício: 2008
Mês de Referência Novembro
PSIOO010
Posição em 24/11/2008

Natur.	Fonte	ID	Lei	Alteração	Contingenciado	Bloqueado	Despesa Autorizada	Empenhado	Disponível	Liquidado
Esfera 1 FISCAL Programa Trabalho 28 846 0001 9050 0076 RESSARCIMENTOS, INDENIZAÇÕES E RESTITUIÇÕES DA SECRETARIA DE CULTURA										
319092	100	0	0,00	198 383,00	0,00	0,00	198 383,00	198 382,15	0,85	[illegible]
319096	100	0	87 097,00	400 000,00	0,00	0,00	487 097,00	148 753,45	[illegible]	[illegible]
SUBTOTAL			87 097,00	598 383,00	0,00	0,00	685.480,00	347.135,60	338 344,40	347 135,60
Esfera 1 FISCAL Programa Trabalho 28 846 2300 [illegible] APOIO À MANUTENÇÃO DO INSTITUTO HISTÓRICO E GEOGRÁFICO DO DISTRITO FEDERAL										
335039	100	0	488 511,00	0,00	0,00	488 511,00	0,00	0,00	0,00	
SUBTOTAL			488 511,00	0,00	0,00	488 511,00	0,00	0,00	0,00	0,00
Esfera 2 SEGURID Programa Trabalho 09 272 0001 9094 0034 PAGAMENTO DE INATIVOS E PENSIONISTAS DA SECRETARIA DE CULTURA										
319001	106	0	5 680 216,00	800 000,00	0,00	0,00	6 480 216,00	5 173 782,90	[illegible]	[illegible]
319003	106	0	2 000 000,00	15 550,00	0,00	0,00	1 984 450,00	1 396 085,71	[illegible]	[illegible]
319092	106	0	0,00	15 550,00	0,00	0,00	15 550,00	15 549,57	0,43	[illegible]
SUBTOTAL			7.680.216,00	800.000,00	0,00	0,00	8.480.216,00	6.585.398,18	1 894 817,82	5 584 777,76
TOTAL GERAL			70 979 528,00	9 813 528,00	0,00	5 173 863,80	75 619 404,00	62 736.103,35	12 883 300,65	58 361 747,84

Página 10 (*) Prioridade LDO (**) Projeto em Andamento (***) Conservação de Patrimônio
(EPP) Emendas Parlamentares às Prioridades de PLDO (EP) Emendas Parlamentares ao PLOA
Emitido por: ANADETE

GOVERNO DO DISTRITO FEDERAL

Quadro Detalhamento Despesa

Unidade Orçamentária 17101 SECRETARIA DE ESTADO DE DESENVOLVIMENTO SOCIAL E
Exercício: 2008
Mês de Referência Novembro
PSIOO010
Posição em 24/11/2008

Natur.	Fonte	ID	Lei	Alteração	Contingenciado	Bloqueado	Despesa Autorizada	Empenhado	Disponível	Liquidado
Esfera 1 FISCAL Programa Trabalho 04 122 0100 1984 7554 (EP) CONSTRUÇÃO DE PRÉDIOS E PRÓPRIOS										
445051	100	0	25 000,00	25 000,00 -	0,00	0,00	0,00	0,00	0,00	[illegible]
SUBTOTAL			25.000,00	25.000,00	0,00	0,00	0,00	0,00	0,00	0,00
Esfera 1 FISCAL Programa Trabalho 04 122 0100 [illegible] (EP) REFORMA DE PRÉDIOS E PRÓPRIOS										
449051	100	0	25 000,00	1 730 000,00	0,00	705 000,00	1 050 000,00	149 177,32	900 822,68	[illegible]
SUBTOTAL			25.000,00	1 730 000,00	0,00	705.000,00	1 050.000,00	149 177,32	900 822,68	0,00
Esfera 1 FISCAL Programa Trabalho 04 122 1466 2043 7301 (EP) APOIO AO ENCONTRO REGIONAL DO FORUM DE COOPERATIVA										
339039	100	0	150 000,00	150 000,00 -	0,00	0,00	0,00	0,00	0,00	[illegible]
SUBTOTAL			150.000,00	150.000,00 -	0,00	0,00	0,00	0,00	0,00	0,00
Esfera 1 FISCAL Programa Trabalho 04 364 1464 4944 5026 MANUTENÇÃO DO PROGRAMA RENDA UNIVERSIDADE DO GOVERNO DO DISTRITO FEDERAL										
339018	100	0	5 764 209,00	[illegible]	0,00	0,00	1 664 209,00	1 419 088,81	245 120,19	1 419 088,81
339018	153	0	590 524,00	0,00	0,00	0,00	590 524,00	0,00	590 524,00	[illegible]
SUBTOTAL			[illegible]	[illegible] -	0,00	0,00	2.254.733,00	1.419.088,81	835.644,19	1 419 088,81
Esfera 1 FISCAL Programa Trabalho 11 122 0750 8504 0033 CONCESSÃO DE BENEFÍCIOS AOS SERVIDORES DA SECRETARIA DE DESENVOLVIMENTO SOCIAL E TRABALHO										
339008	100	0	310 642,00	30 737,00	0,00	0,00	341 379,00	311 198,92	30 180,08	[illegible]
339039	100	0	1 380 641,00	555 000,00	0,00	0,00	1 935 641,00	1 254 899,42	680 741,58	[illegible]
339046	100	0	1 863 865,00	1 413 770,98	0,00	0,00	3 277 635,98	2 236 624,63	1 041 011,35	[illegible]
339049	100	0	75 913,00	50 142,02	0,00	0,00	126 075,02	106 244,81	19 830,21	[illegible]
SUBTOTAL			3.631.061,00	2.049.650,00	0,00	0,00	5.680.731,00	3.908.967,78	1 771 763,22	3 852 106,74
Esfera 1 FISCAL Programa Trabalho 11 122 1466 6045 0002 APOIO OPERACIONAL E DESENVOLVIMENTO TECNOLÓGICO DO SISTEMA PÚBLICO DE EMPREGO										
339039	100	0	4 952 864,00	4 952 864,00 -	0,00	0,00	0,00	0,00	0,00	[illegible]
SUBTOTAL			4.952.864,00	4.952.864,00 -	0,00	0,00	0,00	0,00	0,00	0,00
Esfera 1 FISCAL Programa Trabalho 11 331 0100 1984 6988 CONSTRUÇÃO DE AGÊNCIAS DO TRABALHADOR										
449051	100	0	1 206 644,00	1 206 644,00 -	0,00	0,00	0,00	0,00	0,00	0,00
SUBTOTAL			1.206.644,00	1.206.644,00 -	0,00	0,00	0,00	0,00	0,00	0,00
Esfera 1 FISCAL Programa Trabalho 11 331 0100 1984 6970 CONSTRUÇÃO DE CENTRO DE CAPACITAÇÃO NA GRANJA DAS OLIVEIRAS NO RECANTO DAS EMAS										
449051	100	0	718 734,00	0,00	0,00	718 734,00	0,00	0,00	0,00	0,00
SUBTOTAL			718.734,00	0,00	0,00	718 734,00	0,00	0,00	0,00	0,00
Esfera 1 FISCAL Programa Trabalho 11 331 0100 3903 6976 REFORMA DE AGÊNCIAS DO TRABALHADOR										
449051	100	0	675 078,00	675 078,00 -	0,00	0,00	0,00	0,00	0,00	0,00
SUBTOTAL			675 078,00	675.078,00	0,00	0,00	0,00	0,00	0,00	0,00
Esfera 1 FISCAL Programa Trabalho 11 331 0100 3903 6979 (*) REFORMA DO CENTRO DE COMERCIALIZAÇÃO DO ARTESANATO (EPP)										

Página 1 (*) Prioridade LDO (**) Projeto em Andamento (***) Conservação de Patrimônio
(EPP) Emendas Parlamentares às Prioridades de PLDO (EP) Emendas Parlamentares ao PLOA
Emitido por: ANADETE

GOVERNO DO DISTRITO FEDERAL

Quadro Detalhamento Despesa

Unidade Orçamentária 17101 SECRETARIA DE ESTADO DE DESENVOLVIMENTO SOCIAL E
Exercício: 2008
Mês de Referência Novembro
PSIOO010
Posição em 24/11/2008

Natur.	Fonte	ID	Lei	Alteração	Contingenciado	Bloqueado	Despesa Autorizada	Empenhado	Disponível	Liquidado
335043	100	0	50 000,00	50 000,00 -	0,00	0,00	0,00	0,00	0,00	0,00
SUBTOTAL			50.000,00	50.000,00 -	0,00	0,00	0,00	0,00	0,00	0,00
Esfera 1 FISCAL Programa Trabalho 11 334 1466 6044 7630 (EP) IMPLANTAÇÃO DO PROJETO MERCADO DAS ARTES										
335039	100	0	70 000,00	70 000,00 -	0,00	0,00	0,00	0,00	0,00	0,00
SUBTOTAL			70.000,00	70.000,00 -	0,00	0,00	0,00	0,00	0,00	0,00
Esfera 1 FISCAL Programa Trabalho 12 367 2100 6320 0001 (*) CAPACITAÇÃO DO ADOLESCENTE PARA O PRIMEIRO EMPREGO (EPP)										
339039	100	0	1 953,00	1 953,00 -	0,00	0,00	0,00	0,00	0,00	0,00
SUBTOTAL			1 953,00	1.953,00 -	0,00	0,00	0,00	0,00	0,00	0,00
Esfera 1 FISCAL Programa Trabalho 13 392 1300 2007 7933 (EP) APOIO À REALIZAÇÃO DA FESTIVIDADE SHOW HIP HOP GOSPEL										
335039	100	0	0,00	280 000,00	0,00	280 000,00	0,00	0,00	0,00	0,00
SUBTOTAL			0,00	280.000,00	0,00	280.000,00	0,00	0,00	0,00	0,00
Esfera 1 FISCAL Programa Trabalho 15 451 0169 1951 7197 (EP) CONSTRUÇÃO DE CRECHES COMUNITÁRIAS EM PLANALTINA										
449051	100	0	100 000,00	0,00	0,00	100 000,00	0,00	0,00	0,00	0,00
SUBTOTAL			100.000,00	0,00	0,00	100.000,00	0,00	0,00	0,00	0,00
Esfera 1 FISCAL Programa Trabalho 15 452 0169 1951 7559 (EP) CONSTRUÇÃO DE CRECHE NA CEILÂNDIA SUL										
449051	100	0	886 500,00	886 500,00 -	0,00	0,00	0,00	0,00	0,00	0,00
SUBTOTAL			886.500,00	886.500,00 -	0,00	0,00	0,00	0,00	0,00	0,00
Esfera 1 FISCAL Programa Trabalho 15 452 0169 1951 7885 (EP) CONSTRUÇÃO DE CRECHE COMUNITÁRIA EM CEILÂNDIA NORTE										
449051	100	0	1 376 500,00	1 376 500,00 -	0,00	0,00	0,00	0,00	0,00	0,00
SUBTOTAL			1.376.500,00	1.376.500,00 -	0,00	0,00	0,00	0,00	0,00	0,00
Esfera 1 FISCAL Programa Trabalho 27 813 1300 5463 7598 (EP) REALIZAÇÃO DA GRANDE FESTA DA CRIANÇADA - LEI 3017/2002										
335043	100	0	300 000,00	0,00	0,00	0,00	300 000,00	300 000,00	0,00	300 000,00
SUBTOTAL			300.000,00	0,00	0,00	0,00	300.000,00	300.000,00	0,00	300 000,00
Esfera 1 FISCAL Programa Trabalho 27 813 1300 5463 7599 (EP) REALIZAÇÃO DOS EVENTOS COM IDOSOS PROMOVIDOS PELA AMO - DEC. 28 396/2007										
335043	100	0	300 000,00	0,00	0,00	0,00	300 000,00	300 000,00	0,00	300 000,00
SUBTOTAL			300.000,00	0,00	0,00	0,00	300.000,00	300.000,00	0,00	300 000,00
Esfera 1 FISCAL Programa Trabalho 27 813 1300 5463 7600 (EP) REALIZAÇÃO DOS EVENTOS ESPORTIVOS DA AMO - DEC. 28 398/2007										
335043	100	0	300 000,00	0,00	0,00	0,00	300 000,00	300 000,00	0,00	300 000,00
SUBTOTAL			300.000,00	0,00	0,00	0,00	300.000,00	300.000,00	0,00	300 000,00
Esfera 2 SEGURID Programa Trabalho 04 122 0100 2598 0001 REALIZAÇÃO DE FÓRUNS, CONFERÊNCIAS E SEMINÁRIOS NO DISTRITO FEDERAL										
339035	100	0	63 940,00	20 000,00 -	0,00	43 940,00	0,00	0,00	0,00	0,00
SUBTOTAL			63.940,00	20.000,00 -	0,00	43.940,00	0,00	0,00	0,00	0,00
Esfera 2 SEGURID Programa Trabalho 04 122 0100 6073 0001 REALIZAÇÃO DE CAMPANHAS EDUCATIVAS NO DISTRITO FEDERAL										

Página: 6 (*) Prioridade LDO (**) Projeto em Andamento (***) Conservação de Patrimônio
(EPP) Emendas Parlamentares às Prioridades de PLDO (EP) Emendas Parlamentares ao PLOA
Emitido por: ANADETE

GOVERNO DO DISTRITO FEDERAL

Quadro Detalhamento Despesa

Unidade Orçamentária 17902 FUNDO DE ASSISTÊNCIA SOCIAL DO DISTRITO FEDERAL
Exercício: 2008
Mês de Referência Novembro
PSIOO010
Posição em 24/11/2008

Natur.	Fonte	ID	Lei	Alteração	Contingenciado	Bloqueado	Despesa Autorizada	Empenhado	Disponível	Liquidado
Esfera 1 FISCAL Programa Trabalho 04 122 0100 7693 0004 MANUTENÇÃO E FUNCIONAMENTO DO CONSELHO DE ASSISTÊNCIA SOCIAL E TRABALHO - CAS EM BRASILIA										
339030	100	0	2 663,00	0,00	0,00	0,00	2 663,00	0,00	2 663,00	0,00
339033	100	0	26 107,00	0,00	0,00	0,00	26 107,00	0,00	26 107,00	0,00
339036	100	0	15 983,00	0,00	0,00	0,00	15 983,00	0,00	15 983,00	0,00
339039	100	0	66 605,00	0,00	0,00	0,00	66 605,00	0,00	66 605,00	0,00
SUBTOTAL			111.358,00	0,00	0,00	0,00	111.358,00	0,00	111.358,00	0,00
Esfera 1 FISCAL Programa Trabalho [illegible] DESENVOLVIMENTO DO SISTEMA GERENCIADOR DOS PROGRAMAS SOCIAIS										
339039	100	0	138 063,00	0,00	0,00	138 063,00	0,00	0,00	0,00	0,00
SUBTOTAL			138.063,00	0,00	0,00	138.063,00	0,00	0,00	0,00	0,00
Esfera 1 FISCAL Programa Trabalho 04.122.0100.6336.[illegible] HOSPEDAGEM DO SISTEMA GERENCIADOR DOS PROGRAMAS SOCIAIS										
339039	100	0	138 063,00	0,00	0,00	138 063,00	0,00	0,00	0,00	0,00
SUBTOTAL			138.063,00	0,00	0,00	138.063,00	0,00	0,00	0,00	0,00
Esfera 1 FISCAL Programa Trabalho [illegible] MANUTENÇÃO DO SISTEMA GERENCIADOR DOS PROGRAMAS SOCIAIS										
339039	100	0	138 063,00	0,00	0,00	138 063,00	0,00	0,00	0,00	0,00
SUBTOTAL			138.063,00	0,00	0,00	138.063,00	0,00	0,00	0,00	0,00
Esfera 2 SEGURID Programa Trabalho 04 122 0100 2598 3124 REALIZAÇÃO DE FÓRUNS CONFERÊNCIAS E SEMINÁRIOS NO DISTRITO FEDERAL										
339039	100	0	62 127,00	0,00	0,00	62 127,00	0,00	0,00	0,00	0,00
SUBTOTAL			62.127,00	0,00	0,00	62.127,00	0,00	0,00	0,00	0,00
Esfera 2 SEGURID Programa Trabalho 04 122 0100 5170 0082 SISTEMA DE INFORMAÇÃO, MONITORAMENTO E AVALIAÇÃO DO SISTEMA UNICO DE ASSISTÊNCIA SOCIAL										
339039	100	0	2 676 387,00	2 000 000,00 -	0,00	676 387,00	0,00	0,00	0,00	0,00
339039	156	0	500 000,00	500 000,00 -	0,00	0,00	0,00	0,00	0,00	0,00
SUBTOTAL			3.176.387,00	2.500.000,00 -	0,00	676.387,00	0,00	0,00	0,00	0,00
Esfera 2 SEGURID Programa Trabalho 04 122 0100 5170 0083 GESTÃO DESCENTRALIZADA DO BOLSA FAMÍLIA (IGD)										
339039	156	0	680 000,00	673 404,00	0,00	0,00	1 353 404,00	0,00	1 353 404,00	0,00
SUBTOTAL			680.000,00	673.404,00	0,00	0,00	1.353.404,00	0,00	1.353.404,00	0,00
Esfera 2 SEGURID Programa Trabalho 04 122 0100 6073 3342 REALIZAÇÃO DE CAMPANHAS EDUCATIVAS NO DISTRITO FEDERAL										
339039	100	0	34 514,00	0,00	0,00	34 514,00	0,00	0,00	0,00	0,00
SUBTOTAL			34.514,00	0,00	0,00	34.514,00	0,00	0,00	0,00	0,00
Esfera 2 SEGURID Programa Trabalho 04 122 1483 2371 0016 CURSO DE CAPACITAÇÃO PARA GESTORES E OPERADORES										
339039	100	0	138 063,00	0,00	0,00	138 063,00	0,00	0,00	0,00	0,00
339039	156	0	0,00	205 600,00	0,00	205 600,00	0,00	0,00	0,00	0,00
SUBTOTAL			138.063,00	205.600,00	0,00	343.663,00	0,00	0,00	0,00	0,00

Página: 1 (*) Prioridade LDO (**) Projeto em Andamento (***) Conservação de Patrimônio
(EPP) Emendas Parlamentares às Prioridades de PLDO (EP) Emendas Parlamentares ao PLOA
Emitido por: ANADETE

GOVERNO DO DISTRITO FEDERAL

Quadro Detalhamento Despesa

Unidade Orçamentária 18101 SECRETARIA DE ESTADO DE EDUCACAO — Exercício: 2008 — PSIOO010

Mês de Referência Novembro — Posição em 24/11/2008

Natur.	Fonte	ID	Lei	Alteração	Contingenciado	Bloqueado	Despesa Autorizada	Empenhado	Disponível	Liquidado
Esfera 1	FISCAL		Programa Trabalho 12.122.0100.[illegible] - ADMINISTRAÇÃO DE PESSOAL - PROFISSIONAIS DA ADMINISTRAÇÃO GERAL DA SECRETARIA DE EDUCAÇÃO							
319004	100	0	0,00	7 021 537,75	0,00	0,00	7 021 537 75	7 021 442,56	95,19	7 021 442,56
319011	100	0	131 616 280,00	1 930 469 32	0 00	0,00	133 546 749 32	133 537 639 19	9 110 13	133 537 639 19
319011	101	0	36 172 997 00	0,00	0 00	0,00	36 172 997 00	36 172 997,00	0 00	36 172 997 00
319011	102	0	25 097 328,00	0,00	0 00	0,00	25 097 328,00	25 097 328,00	0 00	25 097 328,00
319011	105	0	483 869,00	0,00	0.00	0.00	483 869,00	383 869 00	100 000,00	383 869 00
319011	109	0	128 847,00	0,00	0.00	0 00	128 847,00	128 847,00	0,00	128 847 00
319013	100	0	0,00	4 384 327,55	0,00	0,00	4 384 327,55	4 384 108,72	218,83	4 384 108 72
319016	100	0	0,00	2 260 477,44	0,00	0,00	2 260 477,44	2 249 702,32	10 775 12	2 249 702 32
319092	100	0	0,00	35 785,00	0,00	0,00	35 785,00	35 784,66	0,34	35 784 66
319096	100	0	0,00	1 557 784,94	0,00	0,00	1 557 784,94	1 557 784,16	0,78	1 557 784,16
SUBTOTAL			193.400 321,00	17.176.382,00	0,00	0,00	210.569.703,00	210.549.502,63	120.200,37	210.549.502,63
Esfera 1	FISCAL		Programa Trabalho 12 122.0100.8502.0037 ADMINISTRAÇÃO DE PESSOAL - PROFISSIONAIS EM ATIVIDADES ALHEIAS À MANUTENÇÃO E DESENVOLVIMENTO DO ENSINO							
319011	100	0	33 141 387,00	33 141 387,00 -	0.00	0,00	0,00	0,00	0,00	0.00
SUBTOTAL			33.141.387,00	33.141.387,00 -	0,00	0,00	0,00	0,00	0,00	0,00
Esfera 1	FISCAL		Programa Trabalho 12 122.0100 8517.0036 MANUTENÇÃO DE SERVIÇOS ADMINISTRATIVOS GERAIS DA SECRETARIA DE EDUCAÇÃO							
339014	100	0	4 884,00	1 992,78	0,00	0,00	6 876,78	6 872,42	4 36	6 872 42
339030	100	0	1 714 716 00	79 398 20 -	0,00	0,00	1 635 317,80	1 048 771,14	586 546,66	644 983,74
339030	132	0	0.00	47 860,00	0,00	0,00	47 860,00	47 347,46	452,54	7 544,85
339035	100	0	24 425,00	8 575 00	0,00	0,00	33.000,00	33 000.00	0.00	25 490 23
339036	100	0	91 172 00	20 722,50	0,00	0,00	111 894,50	111 892,50	2.00	71 392 50
339037	100	0	14 764,00	674,58 -	0.00	0,00	14 089,42	0.00	14 089.42	0 00
339039	100	0	4 127 050,00	525 817,50 -	0.00	0,00	3 601 232,50	3 262 994.42	338 238 08	2 183 472,79
339039	132	0	0.00	49 000,00	0.00	0.00	49 000,00	0,00	49.000 00	0,00
339093	121	0	0,00	294 00	0.00	0 00	294,00	183,91	110,09	183 91
339093	321	0	0.00	34,00	0.00	0.00	34 00	33.22	0,78	33 22
339139	100	0	482 612,00	482 612,00 -	0,00	0,00	0,00	0 00	0,00	0,00
449052	100	0	772 840,00	700 000,00 -	0,00	0 00	72 840,00	26 969,30	45 870 70	9 710,00
449052	121	0	0.00	2 500,00	0,00	0,00	2 500,00	0 00	2 500,00	0 00
449052	132	0	0,00	40 000,00	0,00	0,00	40.000,00	34 320,50	5 679 50	3 00
SUBTOTAL			7.232.283,00	1.617.804,00 -	0,00	0,00	5.614.479,00	4.572.384,87	1.042.294,13	2.949.683,66
Esfera 1	FISCAL		Programa Trabalho 12 122.0100.8517 0037 MANUTENÇÃO DE SERVIÇOS ADMINISTRATIVOS GERAIS DO CONSELHO DE EDUCAÇÃO DO DISTRITO FEDERAL							
339014	100	0	10 111,00	9 550 20 -	0.00	0,00	560,80	560,80	0,00	0 00

Página 1 — (*) Prioridade LDO (**) Projeto em Andamento (***) Conservação de Patrimônio — (EPP) Emendas Parlamentares às Prioridades de PLDO (EP) Emendas Parlamentares ao PLOA — Emitido por: ANADETE

GOVERNO DO DISTRITO FEDERAL

Quadro Detalhamento Despesa

Unidade Orçamentária 18101 SECRETARIA DE ESTADO DE EDUCACAO — Exercício: 2008 — PSIOO010

Mês de Referência Novembro — Posição em 24/11/2008

Natur.	Fonte	ID	Lei	Alteração	Contingenciado	Bloqueado	Despesa Autorizada	Empenhado	Disponível	Liquidado
339039	100	0	830.471,00	830 471,00 -	0,00	0,00	0,00	0,00	0,00	0,00
SUBTOTAL			830.471,00	830.471,00 -	0,00	0,00	0,00	0,00	0,00	0,00
Esfera 1	FISCAL		Programa Trabalho 12 122.3000 7024 0001 REFORMA E AMPLIAÇÃO DE UNIDADES ADMINISTRATIVAS DA SECRETARIA DE EDUCAÇÃO							
449051	100	0	179 433,00	32 433 00 -	0.00	0 00	147 000,00	145 376,69	1 623 31	0,00
SUBTOTAL			179.433,00	32.433,00 -	0,00	0,00	147.000,00	145.376,69	1.623,31	0,00
Esfera 1	FISCAL		Programa Trabalho 12 126 0071 3858 0001 INFORMATIZAÇÃO DO SISTEMA ESCOLAR							
339039	100	0	14 455 373,00	4 033 706,00 -	0,00	0,00	10 421 667,00	10 421 666,29	0.71	10 088 118 72
339039	103	0	0,00	10 995 823,00	0,00	0,00	10.995.823,00	5.600.225 78	5 395 597,22	4 825 522 88
449052	138	0	0,00	3 000.000,00	0 00	0,00	3 000 000,00	0,00	3 000 000,00	0,00
SUBTOTAL			14.455.373,00	9.962.117,00	0,00	0,00	24.417.490,00	16.021.892,07	8.395.597,93	14.913.641,10
Esfera 1	FISCAL		Programa Trabalho 12.128 0750 2855 6179 (*) CAPACITAÇÃO DE RECURSOS HUMANOS DA SECRETARIA DE EDUCAÇÃO (EPP)							
339036	100	0	41 220,00	0,00	0.00	0 00	41 220.00	0,00	41 220.00	0,00
339039	100	0	229 844,00	150 000,00 -	0,00	0,00	79 844,00	54 350,00	25 494 00	24 950,00
449052	100	0	12 833,00	12.833,00 -	0,00	0,00	0,00	0 00	0,00	0,00
SUBTOTAL			283.897,00	162.833,00 -	0,00	0,00	121.064,00	54.350,00	66.714,00	24.950,00
Esfera 1	FISCAL		Programa Trabalho 12 303 0138 6309 0001 (*) DISTRIBUIÇÃO DE KIT DE HIGIÊNE BUCAL PARA ALUNOS DA REDE PÚBLICA DE ENSINO DO DISTRITO FEDERAL (EPP)							
339032	100	0	194,00	0,00	0.00	0 00	194,00	0,00	194.00	0 00
SUBTOTAL			194,00	0,00	0,00	0,00	194,00	0,00	194,00	0,00
Esfera 1	FISCAL		Programa Trabalho 12.361.0100.[illegible] ADMINISTRAÇÃO DE PESSOAL PROFISSIONAIS DO ENSINO FUNDAMENTAL DA REDE PÚBLICA DO DISTRITO FEDERAL							
319004	100	0	530 611.00	17 666.245,29	0,00	0,00	18 196 856,29	18 196.856,29	0,00	18 196 856,29
319011	100	0	28 604 347,00	81.930 508,05	0,00	0,00	110 534 855,05	107 125.092 88	3 409 762 17	107 125 092.88
319011	101	0	8 357 042,00	0,00	0,00	0,00	8 357 042 00	8.357.042 00	0.00	8.357 042 00
319013	100	0	104 759,00	5 991 363,92	0,00	0,00	6 096 122,92	4 359 467,14	1 736 655,78	4 359 467.14
319016	100	0	9 457,00	1 514 332,74	0,00	0,00	1.523 789,74	923.789 74	600.000,00	923 789,74
319092	100	0	0,00	813.794 00	0,00	0,00	813 794,00	813 672.46	121,54	813 672,46
319096	100	0	0,00	308 260,00	0,00	0,00	308 260,00	304 777 51	3.482,49	304 777,51
SUBTOTAL			37.606.216,00	108.224.504,00	0,00	0,00	145.830.720,00	140.080.698,02	5.750.021,98	140.080.698,02
Esfera 1	FISCAL		Programa Trabalho 12.361 0138.2160 0001 MANUTENÇÃO DAS ATIVIDADES DE EDUCAÇÃO FÍSICA DA REDE PÚBLICA DO DISTRITO FEDERAL							
339030	100	0	162 034,00	150 000 00 -	0.00	0,00	12 034 00	0,00	12 034.00	0,00
339030	103	0	434 812,00	0 00	0,00	0 00	434.812,00	0,00	434 812 00	0,00
339030	125	0	115 000,00	28 990 24 -	0,00	0 00	86 009,76	55 840 00	30.169,76	31 680 00
339031	100	0	65 178,00	0,00	0,00	0,00	65.178,00	0.00	65 178.00	0 00
339031	125	0	0,00	21.660,00	0,00	0,00	21.660,00	21.660,00	0,00	21 660.00
339033	125	0	0,00	67 410,24	0,00	0,00	67 410,24	67 410,24	0,00	0 00

Página: 3 — (*) Prioridade LDO (**) Projeto em Andamento (***) Conservação de Patrimônio — (EPP) Emendas Parlamentares às Prioridades de PLDO (EP) Emendas Parlamentares ao PLOA — Emitido por: ANADETE

GOVERNO DO DISTRITO FEDERAL

Quadro Detalhamento Despesa

Unidade Orçamentária 18101 SECRETARIA DE ESTADO DE EDUCACAO — Exercício: 2008 — PSIOO010

Mês de Referência Novembro — Posição em 24/11/2008

Natur.	Fonte	ID	Lei	Alteração	Contingenciado	Bloqueado	Despesa Autorizada	Empenhado	Disponível	Liquidado
449051	103	0	100 000,00	0 00	0,00	0 00	100 000 00	0,00	100 000 00	0 00
SUBTOTAL			100.000,00	0,00	0,00	0,00	100.000,00	0,00	100.000,00	0.00
Esfera 1	FISCAL		Programa Trabalho 12 361 0164 3276 3675 REFORMA GERAL E AMPLIAÇÃO DA ESCOLA CLASSE ARNIQUEIRA - ÁGUAS CLARAS							
449051	100	0	0,00	150 000,00	0,00	0,00	150 000,00	0,00	150 000,00	0 00
449051	103	0	549 400,00	549 400,00 -	0,00	0 00	0,00	0.00	0.00	0 00
449051	107	0	0,00	150 000,00	0 00	0.00	150 000,00	0,00	150 000 00	0 00
SUBTOTAL			549.400,00	249.400,00 -	0,00	0,00	300.000,00	0,00	300.000,00	0,00
Esfera 1	FISCAL		Programa Trabalho 12 361 0164 3276 7058 (EP) COBERTURA DA QUADRA DE ESPORTES DO CEF SÃO JOSÉ DE SÃO SEBASTIÃO							
449051	100	0	150 000,00	150 000,00 -	0,00	0,00	0,00	0 00	0 00	0 00
SUBTOTAL			150.000,00	150.000,00 -	0,00	0,00	0,00	0,00	0,00	0,00
Esfera 1	FISCAL		Programa Trabalho 12 361 0164 3276 7060 (EP) COBERTURA DA QUADRA DE ESPORTES DO CEF DO COLÉGIO CERÂMICA SÃO PAULO EM SÃO SEBASTIÃO							
449051	100	0	150 000,00	150 000,00 -	0 00	0,00	0,00	0,00	0,00	0 00
SUBTOTAL			150.000,00	150.000,00 -	0,00	0,00	0,00	0,00	0,00	0,00
Esfera 1	FISCAL		Programa Trabalho 12 361 0164 3276 7550 (EP) REF E MELHORIAS DE TODAS AS ESCOLAS ENS FUNDAMENTAL PLANALTINA							
449051	100	0	680 000,00	680.000,00 -	0,00	0,00	0,00	0 00	0,00	0 00
SUBTOTAL			680.000,00	680.000,00 -	0,00	0,00	0,00	0,00	0,00	0,00
Esfera 1	FISCAL		Programa Trabalho 12 361.0164.3276.7641 (EP) REFORMA GERAL DA ESCOLA "JATAÍ", NO LOTEAMENTO RURAL BARREIROS - ENTRE O KM 10 E 13 DA DF 140 - REGIÃO ADMINISTRATIVA DE SÃO SEBASTIÃO - RA XIV							
449051	100	0	70 000,00	70 000,00 -	0,00	0.00	0,00	0.00	0,00	0,00
SUBTOTAL			70.000,00	70.000,00 -	0,00	0,00	0,00	0,00	0,00	0,00
Esfera 1	FISCAL		Programa Trabalho 12.361.0164.3276.7680 (EP) AMPLIAÇÃO DO CENTRO EDUCACIONAL NA FERCAL							
449051	100	0	100 000,00	0,00	0,00	100 000 00	0 00	0,00	0 00	0 00
SUBTOTAL			100.000,00	0,00	0,00	100.000,00	0,00	0,00	0,00	0,00
Esfera 1	FISCAL		Programa Trabalho 12.361.0164.3276.7703 (EP) COBERTURA DE QUADRAS POLIESPORTIVAS CENTRO EDUCACIONAL 02 - CRUZEIRO							
449051	100	0	75 000.00	0,00	0,00	75.000 00	0,00	0,00	0.00	0 00
SUBTOTAL			75.000,00	0,00	0,00	75.000,00	0,00	0,00	0,00	0,00
Esfera 1	FISCAL		Programa Trabalho 12.361.0164.3276.7704 (EP) COBERTURA DE QUADRA POLIESPORTIVA NA ESCOLA CLASSE 16 - TAGUATINGA							
449051	100	0	75.000,00	0,00	0,00	75.000 00	0,00	0 00	0,00	0 00
SUBTOTAL			75.000,00	0,00	0,00	75.000,00	0,00	0,00	0,00	0,00
Esfera 1	FISCAL		Programa Trabalho 12.361.0164.3276.7705 (EP) COBERTURA DE QUADRA POLIESPORTIVA CENTRO EDUCACIONAL 11 - P NORTE							
449051	100	0	75 000,00	0.00	0,00	75.000,00	0,00	0 00	0,00	0 00
SUBTOTAL			75.000,00	0,00	0,00	75.000,00	0,00	0,00	0,00	0.00
Esfera 1	FISCAL		Programa Trabalho 12.361.0164.3276.7706 (EP) COBERTURA DE QUADRA POLIESPORTIVA CENTRO DE ENSINO FUNDAMENTAL 1 - PLANALTINA							

Página: 8 — (*) Prioridade LDO (**) Projeto em Andamento (***) Conservação de Patrimônio — (EPP) Emendas Parlamentares às Prioridades de PLDO (EP) Emendas Parlamentares ao PLOA — Emitido por: ANADETE

GOVERNO DO DISTRITO FEDERAL

Quadro Detalhamento Despesa

Unidade Orçamentária 18101 SECRETARIA DE ESTADO DE EDUCACAO — Exercício: 2008 — PSIOO010

Mês de Referência Novembro — Posição em 24/11/2008

Natur.	Fonte	ID	Lei	Alteração	Contingenciado	Bloqueado	Despesa Autorizada	Empenhado	Disponível	Liquidado
SUBTOTAL			2.500.000,00	2.500.000,00 -	0,00	0,00	0,00	0,00	0,00	0,00
Esfera 1	FISCAL		Programa Trabalho 12.362.0100.8502.0038 ADMINISTRAÇÃO DE PESSOAL - PROFISSIONAIS DO ENSINO MÉDIO DA REDE PÚBLICA DO DISTRITO FEDERAL							
319004	100	0	150.259,00	6.310.903,71	0,00	0,00	6 461 162,71	6.461 162,49	0.22	6 461 162 49
319011	100	0	51 158 063,00	158.214.277,08	0,00	0,00	209 372 340,08	207.493.816 98	1 878 523 10	207 493 816,98
319013	100	0	30 059,00	4.274.294,00	0,00	0,00	4 304 353 00	4 304 352,36	0.64	4 304 352,36
319016	100	0	3 286,00	402 052,21	0,00	0,00	405.338,21	255.338,21	150 000 00	255 338 21
319092	100	0	0,00	224.113,00	0,00	0,00	224 113,00	224 079,87	33,13	224 079,87
SUBTOTAL			51.341.867,00	169.425.640,00	0,00	0,00	220.767.307,00	218.738.749,91	2.028.557,09	218.738.749,91
Esfera 1	FISCAL		Programa Trabalho 12.362.0138 2180.0002 GERAÇÃO CAMPEÃ							
339030	100	0	48 850,00	48.850,00 -	0,00	0,00	0,00	0.00	0,00	0,00
339033	100	0	19 539,00	19 539,00 -	0,00	0,00	0.00	0 00	0,00	0 00
339039	100	0	78 161,00	78 161,00 -	0,00	0,00	0,00	0,00	0,00	0.00
SUBTOTAL			146.550,00	146.550,00 -	0,00	0,00	0,00	0,00	0,00	0,00
Esfera 1	FISCAL		Programa Trabalho 12.362 0142.2380.0001 MANUTENÇÃO DO ENSINO MÉDIO DA REDE PÚBLICA DO DISTRITO FEDERAL							
335039	100	0	161 208 00	122 382,00	0,00	0,00	283 590,00	161 208,00	122 382 00	161 208,00
339030	100	0	531 475,00	441 013,19 -	0,00	0,00	90 461,81	90 461.81	0,00	90 461.81
339030	103	0	3 740 000,00	2.363.345,66 -	0,00	0,00	1 376 654,34	1 376.654,34	0.00	978 303.83
339037	100	0	1 952 095 00	1.592.095,00 -	0,00	0,00	360 000,00	360.000,00	0.00	360 000,00
339037	103	0	1 997.665 00	2 589.926,48	0,00	0,00	4.587 591,48	4 587 591 48	0,00	4 345 759,63
339039	100	0	5 574 023,00	4 805 880,61 -	0,00	0,00	768 142,39	768.142,39	0 00	244 043,50
339039	103	0	475 000,00	2.973 419,18	0,00	0,00	3 448 419,18	3 401.026 86	47 392,32	2 181 350 57
339039	121	0	0,00	405 000,00	0,00	0,00	405 000,00	0,00	405.000,00	0 00
339039	321	0	0,00	719 640,00	0,00	0,00	719 640.00	0.00	719 640,00	0.00
339039	332	0	0,00	62 840,00	0,00	0,00	62 840,00	0,00	62 840,00	0.00
339093	100	0	0 00	56.606,80	0,00	0,00	56 606,80	56 606,80	0 00	55 606.80
449052	100	0	222 807,00	212.388,00	0,00	0,00	435 195,00	359 978,00	75 217,00	0,00
449052	103	0	1.120.000,00	3 000,00	0,00	0,00	1.123 000,00	1 006 209,50	116 790 50	982 709,50
449052	121	0	0.00	14 175,00	0,00	0,00	14.175,00	0,00	14 175,00	0.00
449052	138	0	0,00	4 000 000,00	0,00	0,00	4.000 000.00	0,00	4.000.000,00	0.00
449052	321	0	0,00	16.934,00	0,00	0,00	16.934,00	0,00	16 934.00	0.00
449052	332	0	0.00	23.551,00	0,00	0,00	23 551,00	0 00	23 551.00	0.00
449093	100	0	0,00	87 612,00	0,00	0,00	87.612,00	0,00	87 612,00	0,00
SUBTOTAL			15.774.273,00	2.085.140,00	0,00	0,00	17.859.413,00	12.167.879,16	5.691.533,82	9.400.443,84
Esfera 1	FISCAL		Programa Trabalho 12.362 0142 2380.7052 (EP) AQUISIÇÃO DE QUADRO BRANCO EM FÓRMICA PARA PINCEL PARA SUBSTITUIÇÃO DOS QUADROS DE GIZ EM TODA REDE E							

Página: 10 — (*) Prioridade LDO (**) Projeto em Andamento (***) Conservação de Patrimônio — (EPP) Emendas Parlamentares às Prioridades de PLDO (EP) Emendas Parlamentares ao PLOA — Emitido por: ANADETE

GOVERNO DO DISTRITO FEDERAL

Quadro Detalhamento Despesa

Unidade Orçamentária 18101 SECRETARIA DE ESTADO DE EDUCACAO — Exercício: 2008 — PSIOO010

Mês de Referência Novembro — Posição em 24/11/2008

Natur.	Fonte	ID	Lei	Alteração	Contingenciado	Bloqueado	Despesa Autorizada	Empenhado	Disponível	Liquidado
			ENSINO PÚBLICO							
339030	100	0	20 000,00	20 000,00 -	0 00	0,00	0.00	0 00	0.00	0 00
SUBTOTAL			20.000,00	20.000,00 -	0,00	0,00	0,00	0,00	0,00	0,00
Esfera 1	FISCAL		Programa Trabalho 12 362 0164 1888 0001 REFORMA E AMPLIAÇÃO DE UNIDADES DO ENSINO MÉDIO DA REDE PÚBLICA DO DISTRITO FEDERAL							
449051	100	0	133 612,00	392.000 00	0,00	0 00	525 612,00	0.00	525 612,00	0 00
449051	107	0	0,00	300 000,00	0,00	0,00	300 000,00	294 387,75	5 612 25	208 873 75
SUBTOTAL			133.612,00	692.000,00	0,00	0,00	825.612,00	294 387,75	531.224,25	208.873,75
Esfera 1	FISCAL		Programa Trabalho 12 362 0164 1888 0024 REFORMA GERAL DO CENTRO EDUCACIONAL 04 - GUARÁ							
449051	100	0	0 00	150 000,00	0,00	0,00	150 000,00	0.00	150 000 00	0 00
449051	103	0	1 986 600,00	0,00	0,00	0,00	1 986 600.00	0.00	1 986 600 00	0 00
449051	107	0	0,00	150 000 00	0,00	0,00	150 000 00	148 068,27	1 931 73	0 00
SUBTOTAL			1.986.600,00	300.000,00	0,00	0,00	2.286.600,00	148.068,27	2.138.531,73	0,00
Esfera 1	FISCAL		Programa Trabalho 12 362 0164 1888 7058 (EP) REFORMA PARA COBERTURA DA QUADRA DE ESPORTES DO CENTRO DE ENSINO MÉDIO DE SÃO SEBASTIÃO							
449051	100	0	199 878,00	199 878,00 -	0.00	0,00	0,00	0 00	0.00	0,00
SUBTOTAL			199.878,00	199.878,00 -	0,00	0,00	0,00	0,00	0,00	0,00
Esfera 1	FISCAL		Programa Trabalho 12 362 0164 1888 7274 (EP) RECUPERAÇÃO DA ÁREA DE EDUCAÇÃO FÍSICA DO CENTRO DE ENSINO MÉDIO 7							
449051	100	0	100 000 00	707,00	0.00	0,00	100 707,00	97 696 92	3 010 08	97 696 92
SUBTOTAL			100.000,00	707,00	0,00	0,00	100.707,00	97.696,92	3.010,08	97.696,92
Esfera 1	FISCAL		Programa Trabalho [illegible] (EP) REFORMA E AMPLIAÇÃO DE UNIDADES DE ENSINO MÉDIO DA REDE PÚBLICA DO DISTRITO FEDERAL EM PLANALTINA							
449051	100	0	200 000,00	100.000,00	0,00	300 000,00	0,00	0,00	0,00	0,00
SUBTOTAL			200.000,00	100.000,00	0,00	300.000,00	0,00	0,00	0,00	0,00
Esfera 1	FISCAL		Programa Trabalho 12 362 0164 1888 7549 (EP) REF E MELHORIA DE TODAS ESCOLAS ENSINO MÉDIO PLANALTINA							
449051	100	0	120 000,00	120.000,00 -	0,00	0 00	0,00	0 00	0 00	0 00
SUBTOTAL			120.000,00	120.000,00 -	0,00	0,00	0,00	0,00	0,00	0,00
Esfera 1	FISCAL		Programa Trabalho 12.362.0164.[illegible] (EP) CONSTRUÇÃO D/ COBERTURA DA QUADRA DE ESPORTES DA ESCOLA CLASSE N. 5 NO GUARÁ							
449051	100	0	30 000,00	0 00	0,00	30 000,00	0,00	0 00	0 00	0 00
SUBTOTAL			30.000,00	0,00	0,00	30.000,00	0,00	0,00	0,00	0,00
Esfera 1	FISCAL		Programa Trabalho 12.362.0164.[illegible] 7718 (EP) CONSTRUÇÃO AUDITÓRIO CENTRO ENSINO MÉDIO ASA NORTE (CEAN)							
449051	100	0	100 000 00	0 00	0,00	100 000,00	0,00	0 00	0 00	0,00
SUBTOTAL			100.000,00	0,00	0,00	100.000,00	0,00	0,00	0,00	0,00
Esfera 1	FISCAL		Programa Trabalho 12 362 0164 1888 7842 CONSTRUÇÃO DO AUDITÓRIO DO CENTRO DE ENSINO MÉDIO 10 DE CEILÂNDIA							
449051	100	0	0 00	180 000,00	0.00	0,00	180 000,00	0,00	180 000 00	0.00
SUBTOTAL			0,00	180.000,00	0,00	0,00	180.000,00	0,00	180.000,00	0,00

Página: 11 — (*) Prioridade LDO (**) Projeto em Andamento (***) Conservação de Patrimônio — (EPP) Emendas Parlamentares às Prioridades de PLDO (EP) Emendas Parlamentares ao PLOA — Emitido por: ANADETE

GOVERNO DO DISTRITO FEDERAL

Quadro Detalhamento Despesa

Unidade Orçamentária 18101 SECRETARIA DE ESTADO DE EDUCACAO — Exercício: 2008 — PSIOO010

Mês de Referência Novembro — Posição em 24/11/2008

Natur.	Fonte	ID	Lei	Alteração	Contingenciado	Bloqueado	Despesa Autorizada	Empenhado	Disponível	Liquidado
Esfera 1	FISCAL		Programa Trabalho 12 362 0164.1886 7843 CONSTRUÇÃO DE AUDITÓRIO DO CENTRO DE ENSINO MÉDIO 10 DE CEILÂNDIA							
449051	100	0	0 00	210.000,00	0,00	0,00	210 000.00	0,00	210 000 00	0.00
SUBTOTAL			0,00	210.000,00	0,00	0,00	210.000,00	0,00	210.000,00	0,00
Esfera 1	FISCAL		Programa Trabalho 12 362.0164 3272.0001 CONSTRUÇÃO DE UNIDADES DO ENSINO MÉDIO DA REDE PUBLICA DO DISTRITO FEDERAL							
449051	100	0	310 855,00	273 546,00	0,00	0,00	584.401,00	503 558.42	0.58	488 295 31
449051	100	3	0.00	0,00	0,00	0,00	0 00	80.842,00	0,00	0.00
449051	132	0	0,00	2 100 000,00	0,00	0.00	2.100.000,00	1 890 000,00	210 000 00	0 00
449093	100	0	0,00	80.842 00 -	0,00	0,00	80 842,00 -	0 00	0 00	0 00
449093	100	3	0,00	80 842,00	0,00	0,00	80 842,00	0,00	0 00	0 00
SUBTOTAL			310.855,00	2.373.546,00	0,00	0,00	2.684.401,00	2.474.400,42	210.000,58	488.295,31
Esfera 1	FISCAL		Programa Trabalho 12 362 0164 3272.0002 CONSTRUÇÃO DE CENTRO DE ENSINO MÉDIO NO BAIRRO SÃO FRANCISCO - SÃO SEBASTIÃO							
449051	103	0	4.484 000 00	923 912 00	0,00	0.00	5 387 912,00	3 212.832,00	2 175 080.00	1 375 622 22
SUBTOTAL			4.484.000,00	923.912,00	0,00	0,00	5.387.912,00	3.212.832,00	2.175.080,00	1.375.622,22
Esfera 1	FISCAL		Programa Trabalho 12 362 0164 3272.7182 (EP) CONSTRUÇÃO DE UNIDADE DE ENSINO MÉDIO NO BURITIS II IV, VALE DO AMANHECER, ARAPOANGA, NÚCLEO RURAL SÃ EM PLANALTINA							
449051	100	0	50.000,00	50 000,00 -	0,00	0,00	0,00	0,00	0,00	0 00
SUBTOTAL			50.000,00	50.000,00 -	0,00	0,00	0,00	0,00	0,00	0,00
Esfera 1	FISCAL		Programa Trabalho 12.362.0164.3272.7275 (EP) CONSTRUÇÃO DO CENTRO DE ENSINO MÉDIO NA QNO 18/17, EXPANSÃO DO SETOR O							
449051	100	0	100 000,00	0,00	0.00	100.000,00	0,00	0,00	0 00	0 00
SUBTOTAL			100.000,00	0,00	0,00	100.000,00	0,00	0,00	0,00	0,00
Esfera 1	FISCAL		Programa Trabalho [illegible] (EP) CONSTRUÇÃO DO CENTRO DE ENSINO MÉDIO DO RIACHO FUNDO II NA QC 06							
449051	100	0	100 000,00	0,00	0.00	100 000,00	0.00	0,00	0,00	0.00
SUBTOTAL			100.000,00	0,00	0,00	100.000,00	0,00	0,00	0,00	0,00
Esfera 1	FISCAL		Programa Trabalho 12.362.0164.[illegible] (EP) REFORMA E AMPLIAÇÃO DE UNIDADES DE ENSINO FUNDAMENTAL DA REDE PÚBLICA DO DISTRITO FEDERAL EM PLANALTINA							
449051	100	0	200 000,00	100.000,00 -	0,00	100 000,00	0,00	0,00	0 00	0.00
SUBTOTAL			200.000,00	100.000,00 -	0,00	100.000,00	0,00	0,00	0,00	0,00
Esfera 1	FISCAL		Programa Trabalho 12 362.0164.5080.0001 (*) REFORMA DAS QUADRAS NO CENTRO DE ENSINO MÉDIO 3 E 4 DA CEILÂNDIA (EPP)							
449051	100	0	101.025 00	101.025,00 -	0,00	0,00	0,00	0.00	0 00	0.00
SUBTOTAL			101.025,00	101.025,00 -	0,00	0,00	0,00	0,00	0,00	0,00
Esfera 1	FISCAL		Programa Trabalho 12 362.0164 5132 0001 (*) REFORMA DO CENTRO DE ENSINO MÉDIO 1 DO GAMA (EPP)							
449051	100	0	1.025,00	1 025,00 -	0,00	0,00	0,00	0,00	0,00	0 00
459051	100	0	200 000,00	0.00	0,00	0 00	200.000 00	0.00	200 000 00	0 00
SUBTOTAL			201 025,00	1.025,00 -	0,00	0,00	200.000,00	0,00	200 000,00	0,00

Página: 12 — (*) Prioridade LDO (**) Projeto em Andamento (***) Conservação de Patrimônio — (EPP) Emendas Parlamentares às Prioridades de PLDO (EP) Emendas Parlamentares ao PLOA — Emitido por: ANADETE

GOVERNO DO DISTRITO FEDERAL

Quadro Detalhamento Despesa

Unidade Orçamentária 18101 SECRETARIA DE ESTADO DE EDUCACAO — Exercício: 2008 — PSIOO010

Mês de Referência Novembro — Posição em 24/11/2008

Natur.	Fonte	ID	Lei	Alteração	Contingenciado	Bloqueado	Despesa Autorizada	Empenhado	Disponível	Liquidado
Esfera 1	FISCAL		Programa Trabalho 12 362 0164 5151.0001 (*) CONSTRUÇÃO DE AUDITÓRIO, QUADRA POLIESPORTIVA E BIBLIOTECA - CENTRO DE ENSINO MÉDIO 6 (CENTRÃO) - CEIL (EPP)							
449051	100	0	1 025,00	1.025,00 -	0,00	0,00	0,00	0,00	0.00	0 00
SUBTOTAL			1.025,00	1.025,00 -	0,00	0,00	0,00	0,00	0,00	0,00
Esfera 1	FISCAL		Programa Trabalho 12 362 0164 5151 7281 (EP) CONSTRUÇÃO DE AUDITÓRIO DE MÚLTIPLAS FUNÇÕES DO CENTRO DE ENSINO MÉDIO 10 DE CEILÂNDIA							
449051	100	0	100 000,00	0,00	0,00	0,00	100 000,00	0,00	100 000 00	0,00
SUBTOTAL			100.000,00	0,00	0,00	0,00	100.000,00	0,00	100.000,00	0,00
Esfera 1	FISCAL		Programa Trabalho 12.363.0100.[illegible] ADMINISTRAÇÃO DE PESSOAL - PROFISSIONAIS DA EDUCAÇÃO PROFISSIONAL DA REDE PÚBLICA DO DISTRITO FEDERAL							
319004	100	0	3 090,00	1 105 398,84	0,00	0,00	1.108 488,84	828 738 01	279 750,83	828 738,01
319011	100	0	15 012 773,00	9.549.413,23 -	0,00	0,00	5 463.359,77	4 956 420,21	506 939,56	4 956 420.21
319013	100	0	614 00	249.386,02	0,00	0,00	250 000,02	173 539,90	76 460 12	173 539 90
319016	100	0	312,00	9.153,37	0,00	0,00	9.465,37	4 465 37	5 000 00	4 465,37
319092	100	0	0,00	7 398,00	0,00	0,00	7.398,00	7 395,49	2.51	7 395,49
SUBTOTAL			15.016.789,00	8.178.077,00 -	0,00	0,00	6.838.712,00	5.970.558,98	868.153,02	5.970.558,98
Esfera 1	FISCAL		Programa Trabalho 12 363 0138.2015.0001 BOLSA - AUXÍLIO ENFERMAGEM							
339018	100	0	81 092,00	0,00	0,00	0,00	81.092,00	78.130,00	2 962 00	78 130 00
SUBTOTAL			81.092,00	0,00	0,00	0,00	81.092,00	78.130,00	2.962,00	78.130,00
Esfera 1	FISCAL		Programa Trabalho 12 363 0138 2964.0002 (*) ALIMENTAÇÃO ESCOLAR PARA OS ALUNOS DA EDUCAÇÃO PROFISSIONAL (EPP)							
319011	100	0	136 500,00	136 500,00 -	0,00	0,00	0,00	0,00	0,00	0 00
339030	100	0	337.562,00	330 862,00	0,00	0,00	668.424,00	368 099 44	300 324,56	279 493 46
339039	100	0	30 286,00	0,00	0,00	0,00	30.286,00	30.286,00	0.00	30 286 00
SUBTOTAL			504.348,00	194.362,00	0,00	0,00	698 710,00	398.385,44	300.324,56	309.779,46
Esfera 1	FISCAL		Programa Trabalho 12 363.0142.2361.0001 MANUTENÇÃO DA EDUCAÇÃO PROFISSIONAL DA REDE PÚBLICA DO DISTRITO FEDERAL							
335039	100	0	999.495,00	97.283,00 -	0,00	0,00	902.212,00	902 211.33	0,67	902 211 33
339014	100	0	0.00	600,00	0,00	0,00	600,00	584,10	15 90	584,10
339030	100	0	162 901,00	143.162 40	0,00	0,00	306.063,40	288 528,09	17 535,31	287 139 09
339030	103	0	360 000 00	0,00	0,00	0,00	360.000,00	187 519,08	172.480,92	187 519 08
339039	100	0	1 453 464,00	689.262,40 -	0,00	0,00	764 201,60	735 411,60	28 790,00	568 004 94
339039	332	0	0,00	1,00	0,00	0,00	1,00	0,00	1.00	0,00
339093	321	0	0,00	1 217,00	0,00	0,00	1.217,00	1 216.83	0,17	1 216,83
339093	332	0	0,00	193 056,00	0,00	0,00	193 056,00	193.055,73	0 27	193 055,73
449052	100	0	229 708.00	41.000,00 -	0,00	0,00	188 708,00	0.00	188.708,00	0.00
449052	121	0	0,00	22.109,59	0,00	0,00	22 109,59	0.00	22 109 59	0 00
449052	332	0	0,00	2.00	0,00	0,00	2.00	0,00	2,00	0 00

Página: 13 — (*) Prioridade LDO (**) Projeto em Andamento (***) Conservação de Patrimônio — (EPP) Emendas Parlamentares às Prioridades de PLDO (EP) Emendas Parlamentares ao PLOA — Emitido por: ANADETE

GOVERNO DO DISTRITO FEDERAL

Quadro Detalhamento Despesa

Unidade Orçamentária 18101 SECRETARIA DE ESTADO DE EDUCACAO — Exercício: 2008 — PSIOO010

Mês de Referência Novembro — Posição em 24/11/2008

Natur.	Fonte	ID	Lei	Alteração	Contingenciado	Bloqueado	Despesa Autorizada	Empenhado	Disponível	Liquidado
449093	121	0	0.00	44.990,41	0,00	0,00	44.990,41	44 990.41	0.00	44 990 41
449093	321	0	0 00	757 162,00	0,00	0,00	757.162,00	757 160,63	1.37	757 160 63
449093	332	0	0,00	529.255,00	0,00	0,00	529.255,00	529 252,64	2.36	529 252,64
SUBTOTAL			3.209.968,00	864.610,00	0,00	0,00	4.069.578,00	3.639.930,44	429.647,56	3.471.134,78
Esfera 1	FISCAL		Programa Trabalho 12.363 0164.1176.4010 CONSTRUÇÃO DE UNIDADES DE EDUCAÇÃO PROFISSIONALIZANTE							
449051	100	0	154 013,00	0,00	0,00	0,00	154.013,00	0,00	154 013 00	0 00
SUBTOTAL			154.013,00	0,00	0,00	0,00	154.013,00	0,00	154.013,00	0,00
Esfera 1	FISCAL		Programa Trabalho 12.363.0164 7025 0001 REFORMA E AMPLIAÇÃO DE UNIDADES DE EDUCAÇÃO PROFISSIONAL DA REDE PÚBLICA DO DISTRITO FEDERAL							
449051	100	0	62 505,00	0,00	0,00	0,00	62.505,00	0,00	62 505,00	0 00
449093	332	0	0,00	138.222,00	0,00	0,00	138 222,00	138 221,28	0.72	138.221,22
SUBTOTAL			62.505,00	138.222,00	0,00	0,00	200.727,00	138.221,28	62.505,72	138 221,22
Esfera 1	FISCAL		Programa Trabalho 12 364 2100 5078.0001 (*) AMPLIAÇÃO DO CAMPUS DA UNB EM PLANALTINA (EPP)							
449051	100	0	1.025,00	0,00	0,00	0,00	1.025,00	0,00	1 025,00	0 00
SUBTOTAL			1.025,00	0,00	0,00	0,00	1.025,00	0,00	1.025,00	0,00
Esfera 1	FISCAL		Programa Trabalho [illegible] ADMINISTRAÇÃO DE PESSOAL - PROFISSIONAIS DA EDUCAÇÃO INFANTIL DA REDE PÚBLICA DO DISTRITO FEDERAL							
319004	100	0	58.050,00	2 777 905,71	0.00	0,00	2.835.955,71	2 835 955,71	0,00	2 835 955 71
319011	100	0	11 691 680,00	86 696 286,12	0,00	0,00	98.387.966,12	97 157 761,64	1 230 204.48	97 157 761,64
319013	100	0	11 159,00	11.159,00 -	0,00	0,00	0,00	0,00	0,00	0 00
319016	100	0	451,00	151.859,17	0,00	0,00	152.310,17	136 652,22	15 657,95	136 652 22
SUBTOTAL			11.761.340,00	89.614.892,00	0,00	0,00	101.376.232,00	100.130.369,57	1.245.862,43	100.130.369,57
Esfera 1	FISCAL		Programa Trabalho 12 365 0138.2964 0003 (*) ALIMENTAÇÃO ESCOLAR PARA OS ALUNOS DA EDUCAÇÃO INFANTIL (EPP)							
319011	100	0	409 500,00	409 500.00 -	0,00	0,00	0,00	0,00	0 00	0 00
319092	100	0	0,00	119 760 00	0,00	0,00	119.760,00	119 759,26	0 74	119 759,26
339030	100	0	347 331,00	2.301 455,00	0,00	0,00	2 648.786,00	501.454.27	2.147 331,73	228 230,57
339030	145	0	195 000,00	0,00	0,00	0,00	195.000,00	163.474,18	31.525,82	60 981,81
339030	345	0	0,00	25.312,00	0,00	0,00	25.312,00	20 868,90	4 443 10	11 779,10
339039	100	0	30 286,00	0 00	0,00	0,00	30 286,00	30 286,00	0 00	0 00
SUBTOTAL			982.117,00	2.037.027,00	0,00	0,00	3.019.144,00	835.842,61	2.183.301,39	440.750,74
Esfera 1	FISCAL		Programa Trabalho 12 365.0142.2388.0001 MANUTENÇÃO DA EDUCAÇÃO INFANTIL DA REDE PÚBLICA DO DISTRITO FEDERAL							
335039	100	0	39 080 00	0,00	0,00	0,00	39 080,00	39.080,00	0,00	39 080,00
339030	100	0	409.541,00	349 481,19 -	0,00	0,00	60 059,81	60 059.81	0,00	60 059 81
339030	103	0	2 060 000,00	1 854 947,54 -	0,00	0,00	205 052,46	205 052.46	0.00	169 401 04
339035	100	0	48.850,00	48 850,00 -	0,00	0,00	0,00	0.00	0 00	0.00
339037	100	0	1 862 931,00	1.862 931,00 -	0,00	0,00	0.00	0,00	0 00	0.00

Página 14 — (*) Prioridade LDO (**) Projeto em Andamento (***) Conservação de Patrimônio — (EPP) Emendas Parlamentares às Prioridades de PLDO (EP) Emendas Parlamentares ao PLOA — Emitido por: ANADETE

435

GOVERNO DO DISTRITO FEDERAL

Quadro Detalhamento Despesa

Unidade Orçamentária 18101 SECRETARIA DE ESTADO DE EDUCACAO — Exercício: 2008
Mês de Referência Novembro — PSIOO010 — Posição em 24/11/2008

Natur.	Fonte	ID	Lei	Alteração	Contingenciado	Bloqueado	Despesa Autorizada	Empenhado	Disponível	Liquidado
Esfera 1 FISCAL Programa Trabalho 12.365.0164.3271.7883 (EP) CONSTRUÇÃO DE 05 UNIDADES DE EDUCAÇÃO INFANTIL CRECHES										
449051	100	0	1 510 915,00	0,00	0,00	1 510 915,00	0,00	0,00	0,00	0,00
SUBTOTAL			1.510.915,00	0,00	0,00	1.510.915,00	0,00	0,00	0,00	0,00
Esfera 1 FISCAL Programa Trabalho 12 365 0164 3277 0001 REFORMA E AMPLIAÇÃO DE UNIDADES DA EDUCAÇÃO INFANTIL DA REDE PÚBLICA DO DISTRITO FEDERAL										
449051	100	0	94 153,00	94 153,00 -	0,00	0,00	0,00	0,00	0,00	0,00
SUBTOTAL			94.153,00	94.153,00 -	0,00	0,00	0,00	0,00	0,00	0,00
Esfera 1 FISCAL Programa Trabalho 12 366 0140 4009 0001 REALIZAÇÃO DE CURSOS EDUCACIONAIS A DISTÂNCIA										
339039	100	0	100 000,00	100 000,00 -	0,00	0,00	0,00	0,00	0,00	0,00
SUBTOTAL			100.000,00	100.000,00 -	0,00	0,00	0,00	0,00	0,00	0,00
Esfera 1 FISCAL Programa Trabalho 12 366 0142 2392 0003 MANUTENÇÃO DA EDUCAÇÃO DE JOVENS E ADULTOS										
339030	100	0	48 850,00	17.000,00 -	0,00	0,00	31 850,00	0,00	31 850,00	0,00
339032	100	0	293 107,00	157 077,16 -	0,00	0,00	136 029,84	0,00	136 029,84	0,00
339039	100	0	8 304,00	174.077,16	0,00	0,00	182 381,16	181 541,38	839,78	4 464,22
449052	100	0	2 771,00	0,00	0,00	0,00	2 771,00	1 188,00	1 583,00	0,00
SUBTOTAL			353.032,00	0,00	0,00	0,00	353.032,00	182.729,38	170.302,62	4 464,22
Esfera 1 FISCAL Programa Trabalho 12 366.0142 2382 7389 (EP) IMPLANTAÇÃO DE CENTRO DE ENSINO PARA JOVENS E ADULTOS NO CEF Nº 24										
449052	100	0	100 000,00	100.000,00 -	0,00	0,00	0,00	0,00	0,00	0,00
SUBTOTAL			100.000,00	100.000,00 -	0,00	0,00	0,00	0,00	0,00	0,00
Esfera 1 FISCAL Programa Trabalho 12 367 0100 8502 6878 ADMINISTRAÇÃO DE PESSOAL - PROFISSIONAIS DA EDUCAÇÃO ESPECIAL DA REDE PÚBLICA DO DISTRITO FEDERAL										
319004	100	0	9 227,00	9 227,00 -	0,00	0,00	0,00	0,00	0,00	0,00
319011	100	0	5 268 903,00	5.268.903,00 -	0,00	0,00	0,00	0,00	0,00	0,00
319013	100	0	1 774,00	1 774,00 -	0,00	0,00	0,00	0,00	0,00	0,00
319016	100	0	72,00	72,00 -	0,00	0,00	0,00	0,00	0,00	0,00
SUBTOTAL			5.279.976,00	5.279.976,00 -	0,00	0,00	0,00	0,00	0,00	0,00
Esfera 1 FISCAL Programa Trabalho 12.367 0140 3773.0001 IGUALDADE NAS DIFERENÇAS										
339030	100	0	98.883,00	98.428,00 -	0,00	0,00	455,00	454,06	0,94	454,06
339031	100	0	3 000,00	3 000,00 -	0,00	0,00	0,00	0,00	0,00	0,00
449052	100	0	20 683,00	20.683,00 -	0,00	0,00	0,00	0,00	0,00	0,00
SUBTOTAL			122.564,00	122.109,00 -	0,00	0,00	455,00	454,06	0,94	454,06
Esfera 1 FISCAL Programa Trabalho 12 367 0142.2393 0001 MANUTENÇÃO DA EDUCAÇÃO ESPECIAL DA REDE PÚBLICA DO DISTRITO FEDERAL										
339030	100	0	30.939,00	30.939,00 -	0,00	0,00	0,00	0,00	0,00	0,00
339030	103	0	440 000,00	333.789,28 -	0,00	0,00	106.210,72	15 214,30	90 996,42	112,00
339030	121	0	0,00	24 600,00	0,00	0,00	24 600,00	0,00	24 600,00	0,00

(*) Prioridade LDO (**) Projeto em Andamento (***) Conservação de Patrimônio — Emitido por: ANADETE
(EPP) Emendas Parlamentares às Prioridades de PLDO (EP) Emendas Parlamentares ao PLOA

436

GOVERNO DO DISTRITO FEDERAL

Quadro Detalhamento Despesa

Unidade Orçamentária 18903 FUNDO MANUT E DESENVOLVIMENTO DA EDUCAÇÃO BÁSICA — Exercício: 2008
Mês de Referência Novembro — PSIOO010 — Posição em 24/11/2008

Natur.	Fonte	ID	Lei	Alteração	Contingenciado	Bloqueado	Despesa Autorizada	Empenhado	Disponível	Liquidado
Esfera 1 FISCAL Programa Trabalho 12.361.0100.8502.8515 ADMINISTRAÇÃO DE PESSOAL - PROFISSIONAIS DO ENSINO FUNDAMENTAL DA REDE PÚBLICA DO DISTRITO FEDERAL										
319004	100	0	20 380 117,00	12 382 452,03 -	0,00	0,00	7 997 664,97	7.997 664,97	0,00	7 997 664,97
319011	100	0	527 948 667,00	248.815 078,03	0,00	0,00	776.763 745,03	776 763 745,03	0,00	776 763 745,03
319011	101	0	54 842 712,00	0,00	0,00	0,00	54.842.712,00	43 963 531,45	10 879 180,55	43 963 531,45
319011	102	0	19 710 461,00	0,00	0,00	0,00	19 710 461,00	11 022 534,21	8 687 926,79	11 022 534,21
319011	105	0	93 715,00	0,00	0,00	0,00	93 715,00	85 281,55	8 433,45	85 281,55
319011	109	0	354 088,00	0,00	0,00	0,00	354 088,00	354 088,00	0,00	354 088,00
319013	100	0	4 023 646,00	4.023 646,00 -	0,00	0,00	0,00	0,00	0,00	0,00
319016	100	0	363 231,00	363 231,00 -	0,00	0,00	0,00	0,00	0,00	0,00
SUBTOTAL			627.716.637,00	232.046.749,00	0,00	0,00	859.763.386,00	840.186.845,21	19.575.540,79	840 186.845,21
Esfera 1 FISCAL Programa Trabalho 12.361.0138.4976.0001 TRANSPORTE DE ALUNOS DO ENSINO FUNDAMENTAL DA REDE PÚBLICA DO DISTRITO FEDERAL										
339033	100	0	17 586 447,00	0,00	0,00	0,00	17 586 447,00	17 586 447,00	0,00	16 197 401,49
SUBTOTAL			17.586.447,00	0,00	0,00	0,00	17.586.447,00	17.586.447,00	0,00	16.197 401,49
Esfera 1 FISCAL Programa Trabalho 12.361 0142 2389 0002 MANUTENÇÃO DO ENSINO FUNDAMENTAL - FUNDEB										
335039	100	0	0,00	2.125 000,00	0,00	0,00	2 125 000,00	2 125 000,00	0,00	2 125 000,00
339030	100	0	11 901 823,00	17 256.506,21	0,00	0,00	28 758 329,21	24 065 615,72	4 692 713,49	21 427 813,19
339030	301	0	0,00	95.138,56	0,00	0,00	95 138,56	95 138,56	0,00	95 138,56
339030	302	0	0,00	2 819 291,00	0,00	0,00	2 819 291,00	2.819.290,78	0,22	2 819 290,78
339030	309	0	0,00	124 868,91	0,00	0,00	124 868,91	124 868,83	0,08	124 868,83
339031	100	0	0,00	27 152,00	0,00	0,00	27 152,00	19 425,00	7 727,00	19 425,00
339037	100	0	12 293 721,00	10.600 000,00	0,00	0,00	22 893 721,00	22 825 704,39	68 016,61	15 093 155,40
339037	122	0	0,00	1 892 885,00	0,00	0,00	1 892 885,00	1.261 922,00	630 963,00	520 172,57
339037	301	0	0,00	187 223,44	0,00	0,00	187 223,44	187 220,79	2,65	187 220,79
339037	305	0	0,00	38 071,00	0,00	0,00	38 071,00	38 070,15	0,85	38 070,15
339037	309	0	0,00	111 831,09	0,00	0,00	111 831,09	111 830,72	0,37	111 830,72
339037	322	0	0,00	738 830,00	0,00	0,00	738 830,00	738 829,66	0,34	738 829,66
339039	100	0	58 617 332,00	37 606 656,21 -	0,00	0,00	26 010 675,79	23 070 842,31	2 939 833,48	19 559 515,91
339092	301	0	0,00	1 919 435,00	0,00	0,00	1 919 435,00	1.919 434,23	0,77	1 916 156,31
449052	100	0	3.454 694,00	4 353 934,00	0,00	0,00	7 808 628,00	7 381 024,37	427 603,63	6 765 165,07
SUBTOTAL			86.667.576,00	9.603.998,00	0,00	0,00	95.551.078,00	86.784.217,51	8.766.860,49	71.542 660,94
Esfera 1 FISCAL Programa Trabalho 12 361 0164 1888 7840 (EP) CONSTRUÇÃO DE COBERTURA DAS QUADRAS DE ESPORTE DA ESCOLA CLASSE DO VARJÃO										
449051	100	0	30 000,00	30 000,00 -	0,00	0,00	0,00	0,00	0,00	0,00
SUBTOTAL			30.000,00	30.000,00 -	0,00	0,00	0,00	0,00	0,00	0,00

(*) Prioridade LDO (**) Projeto em Andamento (***) Conservação de Patrimônio — Emitido por: ANADETE
(EPP) Emendas Parlamentares às Prioridades de PLDO (EP) Emendas Parlamentares ao PLOA

437

GOVERNO DO DISTRITO FEDERAL

Quadro Detalhamento Despesa

Unidade Orçamentária 18903 FUNDO MANUT E DESENVOLVIMENTO DA EDUCAÇÃO BÁSICA — Exercício: 2008
Mês de Referência Novembro — PSIOO010 — Posição em 24/11/2008

Natur.	Fonte	ID	Lei	Alteração	Contingenciado	Bloqueado	Despesa Autorizada	Empenhado	Disponível	Liquidado
SUBTOTAL			1.189.814,00	0,00	0,00	0,00	1.189.814,00	0,00	1.189.814,00	0,00
Esfera 1 FISCAL Programa Trabalho 12.361.0164.3276.3691 REFORMA GERAL DA ESCOLA CLASSE 05 - CRUZEIRO										
449051	100	0	616.056,00	0,00	0,00	616.056,00	0,00	0,00	0,00	0,00
SUBTOTAL			616.056,00	0,00	0,00	616.056,00	0,00	0,00	0,00	0,00
Esfera 1 FISCAL Programa Trabalho 12 361 0164 3276 3692 RECONSTRUÇÃO DA ESCOLA CLASSE AGROVILA - SÃO SEBASTIÃO										
449051	100	0	531 042,00	531 042,00 -	0,00	0,00	0,00	0,00	0,00	0,00
449051	107	0	0,00	150.000,00	0,00	0,00	150.000,00	147 970,67	2 029,33	105 993,31
SUBTOTAL			531.042,00	381.042,00 -	0,00	0,00	150.000,00	147.970,67	2.029,33	105.993,31
Esfera 1 FISCAL Programa Trabalho 12.361.0164 3276 3693 RECONSTRUÇÃO DO CENTRO DE ENSINO FUNDAMENTAL 510 - RECANTO DAS EMAS										
449051	100	0	616 058,00	616 058,00 -	0,00	0,00	0,00	0,00	0,00	0,00
SUBTOTAL			616.058,00	616.058,00 -	0,00	0,00	0,00	0,00	0,00	0,00
Esfera 1 FISCAL Programa Trabalho 12.301.0164.3276.7242 (EP) REFORMA E AMPLIAÇÃO DO COLEGIO D PEDRO II										
449051	100	0	200 000,00	0,00	0,00	200 000,00	0,00	0,00	0,00	0,00
SUBTOTAL			200.000,00	0,00	0,00	200.000,00	0,00	0,00	0,00	0,00
Esfera 1 FISCAL Programa Trabalho 12 361 0164 3278 7802 (EP) RECONSTRUÇÃO DA ESCOLA CLASSE 63 DO CONDOMÍNIO PRIVE										
449051	100	0	50.000,00	0,00	0,00	0,00	50.000,00	0,00	50 000,00	0,00
SUBTOTAL			50.000,00	0,00	0,00	0,00	50.000,00	0,00	50.000,00	0,00
Esfera 1 FISCAL Programa Trabalho 12.301.0164.0194.7294 (EP) REFORMA DO CENTRO DE ENSINO FUNDAMENTAL 1 DO GAMA										
449051	100	0	200 000,00	0,00	0,00	200.000,00	0,00	0,00	0,00	0,00
SUBTOTAL			200.000,00	0,00	0,00	200.000,00	0,00	0,00	0,00	0,00
Esfera 1 FISCAL Programa Trabalho 12.301 0164 5924.0000 (*) CONSTRUÇÃO DE UNIDADES DO ENSINO FUNDAMENTAL DA REDE PÚBLICA DO DISTRITO FEDERAL (EPP)										
449051	100	0	431 137,00	862 860,00	0,00	197 723,00	1 096 274,00	1 096 273,65	0,35	808 512,53
SUBTOTAL			431.137,00	862.860,00	0,00	197.723,00	1.096.274,00	1.096.273,65	0,35	808.512,53
Esfera 1 FISCAL Programa Trabalho 12.361 0164 5924.3678 CONSTRUÇÃO DE CENTRO DE ENSINO FUNDAMENTAL - SAMAMBAIA										
449051	100	0	1 067.834,00	1 067 834,00 -	0,00	0,00	0,00	0,00	0,00	0,00
SUBTOTAL			1.067.834,00	1.067.834,00 -	0,00	0,00	0,00	0,00	0,00	0,00
Esfera 1 FISCAL Programa Trabalho 12 361 0164 5924 3679 CONSTRUÇÃO DE CENTRO DE ENSINO FUNDAMENTAL 507 - RECANTO DAS EMAS										
449051	100	0	1.129.440,00	1 129 440,00 -	0,00	0,00	0,00	0,00	0,00	0,00
SUBTOTAL			1.129.440,00	1.129.440,00 -	0,00	0,00	0,00	0,00	0,00	0,00
Esfera 1 FISCAL Programa Trabalho 12.361 0164 5924.3680 CONSTRUÇÃO DE CENTRO DE ENSINO FUNDAMENTAL - RIACHO FUNDO II										
449051	100	0	1 129 440,00	1 129 000,00 -	0,00	0,00	440,00	0,00	440,00	0,00
SUBTOTAL			1.129.440,00	1.129.000,00 -	0,00	0,00	440,00	0,00	440,00	0,00
Esfera 1 FISCAL Programa Trabalho 12 361.0164.5924 3681 CONSTRUÇÃO DE CENTRO DE ENSINO FUNDAMENTAL - ITAPOÃ										

(*) Prioridade LDO (**) Projeto em Andamento (***) Conservação de Patrimônio — Emitido por: ANADETE
(EPP) Emendas Parlamentares às Prioridades de PLDO (EP) Emendas Parlamentares ao PLOA

438

GOVERNO DO DISTRITO FEDERAL

Quadro Detalhamento Despesa

Unidade Orçamentária 18903 FUNDO MANUT E DESENVOLVIMENTO DA EDUCAÇÃO BÁSICA — Exercício: 2008
Mês de Referência Novembro — PSIOO010 — Posição em 24/11/2008

Natur.	Fonte	ID	Lei	Alteração	Contingenciado	Bloqueado	Despesa Autorizada	Empenhado	Disponível	Liquidado
449051	100	0	1 067 834,00	2 700.000,00	0,00	0,00	3 767 834,00	222 000,00	3.545 834,00	0,00
SUBTOTAL			1.067.834,00	2.700.000,00	0,00	0,00	3.767.834,00	222.000,00	3.545.834,00	0,00
Esfera 1 FISCAL Programa Trabalho 12.361.0164.5924.7815 (EP) CONSTRUÇÃO DE UNIDADE DE ENSINO FUNDAMENTAL PARA O SETOR HABITACIONAL AGUA QUENTE										
449051	100	0	50 000,00	0,00	0,00	50 000,00	0,00	0,00	0,00	0,00
SUBTOTAL			50.000,00	0,00	0,00	50.000,00	0,00	0,00	0,00	0,00
Esfera 1 FISCAL Programa Trabalho 12 361 0164 5924 7825 (EP) CONSTRUÇÃO DE UNIDADE DO ENSINO FUNDAMENTAL EM SOBRADINHO II										
449051	100	0	50 000,00	50.000,00 -	0,00	0,00	0,00	0,00	0,00	0,00
SUBTOTAL			50.000,00	50.000,00 -	0,00	0,00	0,00	0,00	0,00	0,00
Esfera 1 FISCAL Programa Trabalho 12.362.0100.8502.8879 ADMINISTRAÇÃO DE PESSOAL - PROFISSIONAIS DO ENSINO MÉDIO DA REDE PÚBLICA DO DISTRITO FEDERAL										
319004	100	0	1 300 583,00	1 434 012,24	0,00	0,00	2 734 595,24	2 734 594,85	0,39	2 734 594,85
319011	100	0	37 399 116,00	1 145 495,24 -	0,00	0,00	36 253 620,76	36 253.620,76	0,00	36 253 620,76
319013	100	0	260 114,00	260 114,00 -	0,00	0,00	0,00	0,00	0,00	0,00
319016	100	0	28 403,00	28 403,00 -	0,00	0,00	0,00	0,00	0,00	0,00
SUBTOTAL			38.988.216,00	0,00	0,00	0,00	38.988.216,00	38.988.215,61	0,39	38.988.215,61
Esfera 1 FISCAL Programa Trabalho 12 362 0142 2390.3115 MANUTENÇÃO DO ENSINO MÉDIO - FUNDEB										
339030	100	0	781 619,00	781 619,00 -	0,00	0,00	0,00	0,00	0,00	0,00
339037	100	0	1 949 491,00	66.239,04	0,00	0,00	2 015 730,04	2.015 730,04	0,00	2 015 729,75
339039	100	0	2 387 848,00	715 379,96	0,00	0,00	3 103 227,96	3 103 117,90	110,06	2 551 008,00
449052	100	0	1 047 042,00	51.042,00 -	0,00	0,00	996 000,00	996 000,00	0,00	996 000,00
SUBTOTAL			6.166.000,00	51.042,00 -	0,00	0,00	6.114.958,00	6.114.847,94	110,06	5 562.737,75
Esfera 1 FISCAL Programa Trabalho 12 362 0164 1888 3678 REFORMA PARCIAL DO CENTRO EDUCACIONAL 07 - TAGUATINGA										
449051	100	0	309 054,00	309.054,00 -	0,00	0,00	0,00	0,00	0,00	0,00
449051	107	0	0,00	150 000,00	0,00	0,00	150 000,00	149 413,51	586,49	149 413,51
SUBTOTAL			309.054,00	159.054,00 -	0,00	0,00	150.000,00	149.413,51	586,49	149.413,51
Esfera 1 FISCAL Programa Trabalho 12 362.0164 1888 3679 REFORMA GERAL DO CENTRO EDUCACIONAL 01 - GUARÁ										
449051	100	0	521 801,00	521 801,00 -	0,00	0,00	0,00	0,00	0,00	0,00
449051	107	0	0,00	150 000,00	0,00	0,00	150.000,00	148 529,80	1 470,20	0,00
SUBTOTAL			521.801,00	371.801,00 -	0,00	0,00	150.000,00	148.529,80	1 470,20	0,00
Esfera 1 FISCAL Programa Trabalho 12 362.0164 1888.3680 REFORMA E AMPLIAÇÃO DE UNIDADES DO ENSINO MÉDIO DA REDE PÚBLICA DO DISTRITO FEDERAL										
449051	100	0	135 018,00	0,00	0,00	0,00	135.018,00	0,00	135 018,00	0,00
SUBTOTAL			135.018,00	0,00	0,00	0,00	135.018,00	0,00	135.018,00	0,00
Esfera 1 FISCAL Programa Trabalho 12 362 0164 1888 3681 REFORMA PARCIAL DO CENTRO DE ENSINO MÉDIO 03 - TAGUATINGA										
449051	100	0	646 880,00	646.880,00 -	0,00	0,00	0,00	0,00	0,00	0,00

(*) Prioridade LDO (**) Projeto em Andamento (***) Conservação de Patrimônio — Emitido por: ANADETE
(EPP) Emendas Parlamentares às Prioridades de PLDO (EP) Emendas Parlamentares ao PLOA

439

GOVERNO DO DISTRITO FEDERAL

Quadro Detalhamento Despesa

Unidade Orçamentária 18903 FUNDO MANUT E DESENVOLVIMENTO DA EDUCAÇÃO BÁSICA — Exercício: 2008
Mês de Referência Novembro — PSIOO010 — Posição em 24/11/2008

Natur.	Fonte	ID	Lei	Alteração	Contingenciado	Bloqueado	Despesa Autorizada	Empenhado	Disponível	Liquidado
449051	107	0	0,00	150 000,00	0,00	0,00	150 000,00	149 667,15	332,85	149 667,15
SUBTOTAL			646.880,00	496.880,00 -	0,00	0,00	150.000,00	149.667,15	332,85	149 667,15
Esfera 1 FISCAL Programa Trabalho 12 362 0164 3272 3420 CONSTRUÇÃO DE CENTRO DE ENSINO MÉDIO QN-09 - RIACHO FUNDO I										
449051	100	0	1 778 356,00	1 778 356,00	0,00	0,00	0,00	0,00	0,00	0,00
SUBTOTAL			1.778.356,00	1.778.356,00 -	0,00	0,00	0,00	0,00	0,00	0,00
Esfera 1 FISCAL Programa Trabalho 12 382 0164 3272 3421 CONSTRUÇÃO DE CENTRO DE ENSINO MÉDIO GROA CANDANGOLÂNDIA										
449051	100	0	751 591,00	490 583,00	0,00	0,00	1 242 174,00	0,00	1 242 174,00	0,00
SUBTOTAL			751.591,00	490.583,00	0,00	0,00	1.242.174,00	0,00	1.242.174,00	0,00
Esfera 1 FISCAL Programa Trabalho 12 362 0164 5873 7225 (EP) REFORMA DO CENTRO DE ENSINO MÉDIO 2 DO GAMA										
449051	100	0	200 000,00	0,00	0,00	0,00	200 000,00	0,00	200 000,00	0,00
SUBTOTAL			200.000,00	0,00	0,00	0,00	200 000,00	0,00	200 000,00	0,00
Esfera 1 FISCAL Programa Trabalho 12 363 0100 8502 6879 ADMINISTRAÇÃO DE PESSOAL - PROFISSIONAIS DA EDUCAÇÃO PROFISSIONAL DA REDE PÚBLICA DO DISTRITO FEDERAL										
319004	100	0	26 705,00	59 098,01	0,00	0,00	85 803,01	85 802,07	0,94	85 802,07
319011	100	0	1 665 140,00	1 339 206,54 -	0,00	0,00	325 933,46	325 933,46	0,00	325 933,46
319013	100	0	5 342,00	1 282 778,53	0,00	0,00	1 288 120,53	1 288 120,53	0,00	1 288 120,53
319016	100	0	2 670,00	2 670,00	0,00	0,00	0,00	0,00	0,00	0,00
SUBTOTAL			1.699.857,00	0,00	0,00	0,00	1.699.857,00	1 699 856,06	0,94	1 699 856,06
Esfera 1 FISCAL Programa Trabalho 12 363 0164 1176 4060 CONSTRUÇÃO DE CENTRO DE EDUCAÇÃO PROFISSIONALIZANTE SÃO SEBASTIÃO										
449051	100	0	1 950 852,00	1 950 852,00 -	0,00	0,00	0,00	0,00	0,00	0,00
SUBTOTAL			1.950.852,00	1.950.852,00 -	0,00	0,00	0,00	0,00	0,00	0,00
Esfera 1 FISCAL Programa Trabalho 12.365.0100.8502.8880 ADMINISTRAÇÃO DE PESSOAL - PROFISSIONAIS DA EDUCAÇÃO INFANTIL DA REDE PÚBLICA DO DISTRITO FEDERAL										
319004	100	0	502 428,00	1 025 403,28	0,00	0,00	1 527 831,28	1 527 830,37	0,94	1 527 830,37
319011	100	0	14 641 551,00	13 285 081,74	0,00	0,00	27 926 632,74	27 926 632,74	0,00	27 926 632,74
319013	100	0	96 822,00	96 822,00 -	0,00	0,00	0,00	0,00	0,00	0,00
319016	100	0	3 663,00	3 663,00	0,00	0,00	0,00	0,00	0,00	0,00
SUBTOTAL			15.244.464,00	14.210.000,00	0,00	0,00	29.454.464,00	29 454 463,08	0,94	29 454 463,08
Esfera 1 FISCAL Programa Trabalho 12 365 0142 2388 0002 MANUTENÇÃO DA EDUCAÇÃO INFANTIL - FUNDEB										
335039	100	0	0,00	375 000,00	0,00	0,00	375 000,00	375 000,00	0,00	375 000,00
339030	100	0	1 211 510,00	0,00	0,00	0,00	1 211 510,00	92 137,50	1 119 372,50	92 137,50
339037	100	0	927 196,00	920 800,00	0,00	0,00	1 847 996,00	1 841 600,00	6 396,00	1 841 600,00
339039	100	0	7 705 307,00	1 295.800,00	0,00	0,00	6 409 507,00	6 018 515,55	390 991,45	4 352 912,37
449052	100	0	953 658,00	953 658,00	0,00	0,00	0,00	0,00	0,00	0,00
SUBTOTAL			10 797 671,00	953.658,00 -	0,00	0,00	9 844 013,00	8 327 253,05	1 516 759,95	6 661 649,87

(*) Prioridade LDO (**) Projeto em Andamento (***) Conservação de Patrimônio — Emitido por: ANADETE
(EPP) Emendas Parlamentares às Prioridades de PLDO (EP) Emendas Parlamentares ao PLOA

440

GOVERNO DO DISTRITO FEDERAL

Quadro Detalhamento Despesa

Unidade Orçamentária 19101 SECRETARIA DE ESTADO DE FAZENDA — Exercício: 2008
Mês de Referência Novembro — PSIOO010 — Posição em 24/11/2008

Natur.	Fonte	ID	Lei	Alteração	Contingenciado	Bloqueado	Despesa Autorizada	Empenhado	Disponível	Liquidado
Esfera 1 FISCAL Programa Trabalho 04 122 0100 8502 0000 ADMINISTRAÇÃO DE PESSOAL DA SECRETARIA DE FAZENDA										
319011	100	0	163 695 797,00	13 015 000,00	0,00	0,00	176 710 797,00	153 824 999,43	22 885 797,57	153 824 999,43
319013	100	0	549 265,00	150 000,00	0,00	0,00	399 265,00	64 655,57	334 609,43	64 655,57
319016	100	0	1 367 971,00	150 000,00	0,00	0,00	1 517 971,00	1 144 047,71	373 923,29	1 144 047,71
319092	100	0	0,00	121 000,00	0,00	0,00	121 000,00	109 266,19	11 733,81	109 266,19
SUBTOTAL			165.613.033,00	13 136.000,00	0,00	0,00	178.749.033,00	155 142 968,90	23.606 064,10	155 142 968,90
Esfera 1 FISCAL Programa Trabalho 04 122 0100 8517 0051 MANUTENÇÃO DE SERVIÇOS ADMINISTRATIVOS GERAIS DA SECRETARIA DE FAZENDA										
339014	100	0	50 227,00	817,00	0,00	0,00	49 410,00	31 949,38	17 460,62	31 949,38
339030	100	0	828 383,00	362 481,00	0,00	0,00	1 190 864,00	800 095,95	390 768,05	[illegible]
339033	100	0	72 481,00	27 519,00	0,00	0,00	100 000,00	74 999,97	25 000,03	[illegible]
339036	100	0	178 122,00	119 040,00	0,00	0,00	297 162,00	256 808,64	40 353,36	[illegible]
339039	100	0	7 810 079,00	8 634 145,00	0,00	0,00	16 444 224,00	14 776 571,40	1 667 652,60	11 532 152,12
339039	300	0	0,00	120 000,00	0,00	0,00	120 000,00	0,00	120 000,00	0,00
339047	100	0	2 345 319,00	2 886 166,00	0,00	0,00	5 231 485,00	3 712 916,37	1 518 568,63	2 740 725,48
339092	100	0	0,00	2 437,00	0,00	0,00	2 437,00	2 434,83	2,17	2 434,83
339139	100	0	7 299,00	0,00	0,00	0,00	7 299,00	0,00	7 299,00	0,00
449052	100	0	180 299,00	690 000,00	0,00	0,00	870 299,00	54 125,78	816 173,22	40 455,32
449052	300	0	0,00	57 798,00	0,00	0,00	57 798,00	20 366,95	37 431,05	[illegible]
SUBTOTAL			11.472.209,00	12.898.770,00	0,00	0,00	24.370.979,00	19.730.269,27	4 640 709,73	15 231 994,42
Esfera 1 FISCAL Programa Trabalho 04 122 0231 1811 0001 FORTALECIMENTO E MODERNIZAÇÃO DA ÁREA FINANCEIRA DO DISTRITO FEDERAL										
339014	100	0	6 900,00	6 800,00 -	0,00	0,00	100,00	0,00	100,00	0,00
339030	100	0	6 900,00	127 400,00	0,00	0,00	134 300,00	134 299,00	1,00	47 083,71
339033	100	0	6 900,00	6 800,00	0,00	0,00	100,00	0,00	100,00	0,00
339035	100	0	0,00	1 650 000,00	0,00	0,00	1 650 000,00	1 650 000,00	0,00	0,00
339036	100	0	34 940,00	34 800,00	0,00	0,00	140,00	0,00	140,00	0,00
339039	100	0	69 031,00	640 969,00	0,00	0,00	710 000,00	0,00	710 000,00	0,00
SUBTOTAL			124.671,00	2.369.969,00	0,00	0,00	2.494.640,00	1 784 299,00	710 351,00	47 083,71
Esfera 1 FISCAL Programa Trabalho 04 122 0790 2411 0002 MELHORIA DA QUALIDADE DE VIDA DOS SERVIDORES DA SECRETARIA DE FAZENDA										
339035	100	0	42 797,00	0,00	0,00	0,00	42 797,00	0,00	42 797,00	0,00
339036	100	0	34 514,00	0,00	0,00	0,00	34 514,00	0,00	34 514,00	0,00
339039	100	0	138 063,00	0,00	0,00	0,00	138 063,00	11 633,57	126 429,43	9 740,00
449052	100	0	114 680,00	114 650,00	0,00	0,00	30,00	0,00	30,00	0,00
SUBTOTAL			330.054,00	114.650,00 -	0,00	0,00	215.404,00	11.633,57	203 770,43	9 740,00

(*) Prioridade LDO (**) Projeto em Andamento (***) Conservação de Patrimônio — Emitido por: ANADETE
(EPP) Emendas Parlamentares às Prioridades de PLDO (EP) Emendas Parlamentares ao PLOA

441

GOVERNO DO DISTRITO FEDERAL

Quadro Detalhamento Despesa

Unidade Orçamentária 19101 SECRETARIA DE ESTADO DE FAZENDA — Exercício: 2008
Mês de Referência Novembro — PSIOO010 — Posição em 24/11/2008

Natur.	Fonte	ID	Lei	Alteração	Contingenciado	Bloqueado	Despesa Autorizada	Empenhado	Disponível	Liquidado
332041	100	0	193 287,00	215 913,00	0,00	0,00	409 200,00	146 566,13	262 633,87	146 566,13
339030	300	0	0,00	119 063,00	0,00	0,00	119 063,00	0,00	119 063,00	0,00
339039	100	0	207 094,00	0,00	0,00	0,00	207 094,00	25 578,40	181 515,60	2 378,00
339039	300	0	0,00	915 200,00	0,00	0,00	915 200,00	0,00	915 200,00	0,00
449052	100	0	4 105,00	58 000,00	0,00	0,00	62 105,00	19 076,00	43 029,00	0,00
449052	300	0	0,00	983 947,00	0,00	0,00	983 947,00	169 296,00	814 651,00	0,00
SUBTOTAL			404.486,00	2.292.123,00	0,00	0,00	2.696.609,00	360.516,53	2.336.092,47	148 944,13
Esfera 1 FISCAL Programa Trabalho 22 661 3900 9015 0002 INCENTIVO TARIFÁRIO A GRANDES CONSUMIDORES INDUSTRIAIS DE ÁGUA										
339039	100	0	34 514,00	0,00	0,00	0,00	34 514,00	0,00	34 514,00	0,00
SUBTOTAL			34.514,00	0,00	0,00	0,00	34.514,00	0,00	34 514,00	0,00
Esfera 1 FISCAL Programa Trabalho 28 841 0001 9030 0001 AMORTIZAÇÃO E ENCARGOS DA DÍVIDA PÚBLICA REFINANCIADA - INTERNA										
329021	100	0	4 442 000,00	13 000 000,00	0,00	0,00	17 442 000,00	17 442 000,00	0,00	10 477 271,03
329021	101	0	50 000 000,00	0,00	0,00	0,00	50 000 000,00	48 091 265,44	1 908 734,56	43 165 [illegible]
469071	100	0	4 870 000,00	1 000 000,00	0,00	0,00	5 870 000,00	5 870 000,00	0,00	3 462 734,63
469071	101	0	20 000 000,00	0,00	0,00	0,00	20 000 000,00	19 477 482,24	522 517,76	19 418 620,50
SUBTOTAL			79 312 000,00	14.000.000,00	0,00	0,00	93.312.000,00	90.880.747,68	2.431 252,32	82 464 214,15
Esfera 1 FISCAL Programa Trabalho 28 843 0001 9030 0002 AMORTIZAÇÃO E ENCARGOS DA DÍVIDA PÚBLICA CONTRATADA - INTERNA										
329021	100	0	20 217 455,00	10 000 000,00	0,00	0,00	10 217 455,00	10 217 455,00	0,00	10 186 450,25
329021	101	0	5 263 574,00	4 000 000,00	0,00	0,00	1 263 574,00	1 263 574,00	0,00	1 110 694,22
329021	102	0	17 663 971,00	0,00	0,00	0,00	17 663 971,00	17 663 971,00	0,00	15 205 679,95
469071	100	0	22 712 000,00	0,00	0,00	0,00	22 712 000,00	21 822 450,54	889 549,46	21 262 651,72
469071	101	0	20 000 000,00	5 000 000,00 -	0,00	0,00	15 000 000,00	14 499 869,04	500 130,96	11 586 025,31
SUBTOTAL			85.857.000,00	19.000.000,00	0,00	0,00	66.857.000,00	65 467 319,58	1.389.680,42	59 352 410,45
Esfera 1 FISCAL Programa Trabalho 28 844 0001 9029 0001 AMORTIZAÇÃO E ENCARGOS DA DÍVIDA PÚBLICA CONTRATADA EXTERNA										
329021	100	0	45 989 000,00	28 800 000,00 -	0,00	0,00	17 189 000,00	16 492 073,40	696 926,60	10 149 187,54
469071	100	0	42 573 000,00	13 200 000,00 -	0,00	0,00	29 373 000,00	23 172 864,55	6 200 135,45	16 015 143,97
SUBTOTAL			88 562.000,00	42.000.000,00 -	0,00	0,00	46 562.000,00	39.664.937,95	6 897 062,05	26 165 331,51
Esfera 1 FISCAL Programa Trabalho 28.846 0001 9001 0006 EXECUÇÃO DE SENTENÇAS JUDICIAIS										
312091	100	0	63 517 390,00	1 700 000,00 -	0,00	34 912 279,00	26 905 111,00	23 905 110,02	3 000 000,98	23 905 110,02
332091	100	0	56 716,00	0,00	0,00	0,00	56 716,00	0,00	56 716,00	0,00
SUBTOTAL			63.574.106,00	1.700.000,00 -	0,00	34 912.279,00	26.961.827,00	23 905.110,02	3 056 716,98	23.905.110,02
Esfera 1 FISCAL Programa Trabalho 28 846 0001 9001 0010 EXECUÇÃO DE SENTENÇAS JUDICIAIS - REQUISIÇÃO DE PEQUENO VALOR										
312091	100	0	422 930,00	153 000,00 -	0,00	0,00	269 930,00	0,00	269 930,00	0,00
319091	100	0	0,00	153 000,00	0,00	0,00	153 000,00	152 982,38	17,62	152 982,38

(*) Prioridade LDO (**) Projeto em Andamento (***) Conservação de Patrimônio — Emitido por: ANADETE
(EPP) Emendas Parlamentares às Prioridades de PLDO (EP) Emendas Parlamentares ao PLOA

442

GOVERNO DO DISTRITO FEDERAL

Quadro Detalhamento Despesa

Unidade Orçamentária 20101 SECRETARIA DE EST DESENV ECONÔMICO E TURISMO — Exercício: 2008
Mês de Referência Novembro — PSIOO010 — Posição em 24/11/2008

Natur.	Fonte	ID	Lei	Alteração	Contingenciado	Bloqueado	Despesa Autorizada	Empenhado	Disponível	Liquidado
Esfera 1 FISCAL Programa Trabalho 11 334 3900 3663 7709 (EP) APOIO AOS PROJETOS INCLUSAO SOCIAL E DIGITAL DA MEDIATECA										
339039	100	0	150 000,00	150 000,00	0,00	0,00	0,00	0,00	0,00	0,00
SUBTOTAL			150.000,00	150.000,00 -	0,00	0,00	0,00	0,00	0,00	0,00
Esfera 1 FISCAL Programa Trabalho 13.392.1300.3660.7965 (EP) APOIO AOS EVENTOS RELIGIOSOS DA ITEJ										
335039	100	0	100 000,00	0,00	0,00	0,00	100 000,00	0,00	100 000,00	0,00
SUBTOTAL			100.000,00	0,00	0,00	0,00	100.000,00	0,00	100 000,00	0,00
Esfera 1 FISCAL Programa Trabalho 22 661 3900 1094 4014 IMPLANTAÇÃO DO POLO DE DESENVOLVIMENTO COMPARTILHADO										
339039	100	0	345 848,00	0,00	0,00	0,00	345 848,00	0,00	345 848,00	0,00
SUBTOTAL			345.848,00	0,00	0,00	0,00	345.848,00	0,00	345 848,00	0,00
Esfera 1 FISCAL Programa Trabalho 22 661 3900 2913 0001 APOIO À IMPLANTAÇÃO DO POLO DE TECNOLOGIA DO DISTRITO FEDERAL										
339039	100	0	345 848,00	0,00	0,00	0,00	345 848,00	0,00	345 848,00	0,00
SUBTOTAL			345.848,00	0,00	0,00	0,00	345.848,00	0,00	345.848,00	0,00
Esfera 1 FISCAL Programa Trabalho 22.661 3900.2939 0001 APOIO À INSTALAÇÃO, AMPLIAÇÃO, RELOCALIZAÇÃO E MODERNIZAÇÃO DE EMPRESAS NO DISTRITO FEDERAL										
339039	100	0	414 190,00	0,00	0,00	0,00	414 190,00	0,00	414 190,00	0,00
SUBTOTAL			414 190,00	0,00	0,00	0,00	414.190,00	0,00	414.190,00	0,00
Esfera 1 FISCAL Programa Trabalho 22 661 3900.3650 0001 PROMOÇÃO DE ATIVIDADES ECONÔMICAS										
339039	100	0	1 364 284,00	1 300 000,00 -	0,00	0,00	64 284,00	0,00	64 284,00	0,00
SUBTOTAL			1.364 284,00	1.300.000,00 -	0,00	0,00	64.284,00	0,00	64.284,00	0,00
Esfera 1 FISCAL Programa Trabalho 22.661 3900.3650 0002 APOIO AOS ARRANJOS PRODUTIVOS - PDP										
339039	100	0	704 495,00	0,00	0,00	0,00	704 495,00	0,00	704 495,00	0,00
SUBTOTAL			704.495,00	0,00	0,00	0,00	704.495,00	0,00	704.495,00	0,00
Esfera 1 FISCAL Programa Trabalho 22 661 3900 3954 0405 (*) VIABILIZAÇÃO DE IMPLANTAÇÃO FÍSICA DE EMPRESAS NAS ÁREAS DE DESENVOLVIMENTO ECONÔMICO ADE'S (EPP)										
339039	100	0	345 848,00	0,00	0,00	0,00	345 848,00	0,00	345 848,00	0,00
SUBTOTAL			345 848,00	0,00	0,00	0,00	345.848,00	0,00	345.848,00	0,00
Esfera 1 FISCAL Programa Trabalho 22 662 3900 3710 0001 FOMENTO ÀS ATIVIDADES DOS SEGMENTOS PRODUTIVOS GERADORES DE EXCEDENTES EXPORTÁVEIS										
339039	100	0	345 848,00	0,00	0,00	0,00	345 848,00	0,00	345 848,00	0,00
SUBTOTAL			345.848,00	0,00	0,00	0,00	345.848,00	0,00	345.848,00	0,00
Esfera 1 FISCAL Programa Trabalho 28.122.0100.8502.8887 ADMINISTRAÇÃO DE PESSOAL DA SECRETARIA DE DESENVOLVIMENTO ECONÔMICO E TURISMO										
319011	100	0	8 405 100,00	737 542,00 -	0,00	200 000,00	7 467 558,00	6 055 851,17	1 411 706,83	6 055 851,17
319013	100	0	696 787,00	500 000,00	0,00	0,00	1 196 787,00	1 012 926,74	183 860,26	1 010 551,44
319016	100	0	60 968,00	0,00	0,00	0,00	60 968,00	43 608,03	17 359,97	43 608,03
319092	100	0	0,00	37 542,00	0,00	0,00	37 542,00	28 114,91	9 427,09	28 114,91

(*) Prioridade LDO (**) Projeto em Andamento (***) Conservação de Patrimônio — Emitido por: ANADETE
(EPP) Emendas Parlamentares às Prioridades de PLDO (EP) Emendas Parlamentares ao PLOA

GOVERNO DO DISTRITO FEDERAL

Quadro Detalhamento Despesa

Unidade Orçamentária 20101 SECRETARIA DE EST DESENV ECONÔMICO E TURISMO — Exercício: 2008
Mês de Referência Novembro — PSIOO010
Posição em 24/11/2008

Natur.	Fonte	ID	Lei	Alteração	Contingenciado	Bloqueado	Despesa Autorizada	Empenhado	Disponível	Liquidado
SUBTOTAL			9.162.000,00	200.000,00 -	0,00	200.000,00	8.762.000,00	7.140.500,86	1.622.354,15	7.138.125,65
Esfera 1	FISCAL		Programa Trabalho 23 122 0100 8517 0062	MANUTENÇÃO DE SERVIÇOS ADMINISTRATIVOS GERAIS DA SECRETARIA DE DESENVOLVIMENTO ECONÔMICO E TURISMO						
339014	100	0	69 031,00	7 008,00 -	0,00	0,00	62 023,00	10 005,70	52 017,30	10 005,70
339030	100	0	69 031,00	0,00	0,00	0,00	69 031,00	37 163,28	31 867,72	35 938,86
339033	100	0	207 094,00	0,00	0,00	0,00	207 094,00	75 000,00	132 094,00	14 775,67
339036	100	0	27 610,00	0,00	0,00	0,00	27 610,00	0,00	27 610,00	0,00
339039	100	0	1 104 512,00	963,00 -	0,00	0,00	1 103 549,00	484 088,44	619 460,56	314 737,70
339092	100	0	0,00	7 971,00	0,00	0,00	7 971,00	7 970,18	0,82	7 970,18
449052	100	0	636 592,00	80 000,00 -	0,00	0,00	556 592,00	136 267,65	420 324,35	116 267,65
SUBTOTAL			2.113.870,00	80.000,00 -	0,00	0,00	2.033.870,00	750.495,25	1.283.374,75	499.695,76
Esfera 1	FISCAL		Programa Trabalho 23 122 0100 8517 7014	MANUTENÇÃO DA JUNTA COMERCIAL DO DISTRITO FEDERAL						
339039	100	0	85 223,00	0,00	0,00	0,00	85 223,00	0,00	85 223,00	0,00
SUBTOTAL			85.223,00	0,00	0,00	0,00	85.223,00	0,00	85.223,00	0,00
Esfera 1	FISCAL		Programa Trabalho 23 122 0750 2655 6165	(*) CAPACITAÇÃO DE RECURSOS HUMANOS AOS SERVIDORES DA SECRETARIA DE ESTADO DE DESENVOLVIMENTO ECONÔMICO E TURISMO DO DF (EPP)						
339039	100	0	69 031,00	0,00	0,00	0,00	69.031,00	6 110,00	62 921,00	6 110,00
SUBTOTAL			69.031,00	0,00	0,00	0,00	69.031,00	6.110,00	62.921,00	6.110,00
Esfera 1	FISCAL		Programa Trabalho 23.130 0750.8504 0058	CONCESSÃO DE BENEFÍCIOS AOS SERVIDORES DA SECRETARIA DE DESENVOLVIMENTO ECONÔMICO E TURISMO						
339008	100	0	34 514,00	10 000,00	0,00	0,00	44 514,00	35 225,49	9 288,51	35 225,49
339039	100	0	289 933,00	10 000,00 -	0,00	0,00	279 933,00	188 279,34	91 653,66	188 279,34
339046	100	0	293 384,00	70,00 -	0,00	0,00	293 314,00	233 709,30	59 604,70	233 709,30
339049	100	0	34 514,00	0,00	0,00	0,00	34 514,00	18 386,61	16 127,39	18 386,61
339092	100	0	0,00	70,00	0,00	0,00	70,00	64,46	5,54	64,46
SUBTOTAL			652.345,00	0,00	0,00	0,00	652.345,00	475.665,20	176.679,80	475.665,20
Esfera 1	FISCAL		Programa Trabalho 23.691 0098.5890.0001	(*) IMPLEMENTAÇÃO DO CENTRO DE EXCELÊNCIA EM ESTÉTICA E BELEZA DE BRASÍLIA (EPP)						
339039	100	0	687,00	0,00	0,00	0,00	687,00	0,00	687,00	0,00
SUBTOTAL			687,00	0,00	0,00	0,00	687,00	0,00	687,00	0,00
Esfera 1	FISCAL		Programa Trabalho [illegible]	IMPLANTAÇÃO DE PÓLO DO AGRONEGÓCIO						
339039	100	0	639 184,00	100 000,00	0,00	0,00	739 184,00	0,00	739 184,00	0,00
449051	100	0	154 013,00	0,00	0,00	0,00	154 013,00	0,00	154 013,00	0,00
SUBTOTAL			793.197,00	100.000,00	0,00	0,00	893.197,00	0,00	893.197,00	0,00
Esfera 1	FISCAL		Programa Trabalho 23 691 1100 1157 7183	(EP) APOIO A IMPLANTAÇÃO DA CIDADE DO AGRONEGÓCIO EM PLANALTINA						
339039	100	0	50 000,00	45.000,00 -	0,00	0,00	5 000,00	0,00	5 000,00	0,00
SUBTOTAL			50.000,00	45.000,00 -	0,00	0,00	5.000,00	0,00	5.000,00	0,00

Página: 2 — (*) Prioridade LDO (**) Projeto em Andamento (***) Conservação de Patrimônio
(EPP) Emendas Parlamentares às Prioridades de PLDO (EP) Emendas Parlamentares ao PLOA — Emitido por: ANADETE

GOVERNO DO DISTRITO FEDERAL

Quadro Detalhamento Despesa

Unidade Orçamentária 20101 SECRETARIA DE EST. DESENV.ECONÔMICO E TURISMO — Exercício: 2008
Mês de Referência Novembro — PSIOO010
Posição em 24/11/2008

Natur.	Fonte	ID	Lei	Alteração	Contingenciado	Bloqueado	Despesa Autorizada	Empenhado	Disponível	Liquidado
Esfera 1	FISCAL		Programa Trabalho 23 691 3900.3863 0001	PROMOÇÃO DE CAPACITAÇÃO GERENCIAL E PROFISSIONAL DAS EMPRESAS DO DISTRITO FEDERAL						
335039	100	0	414 190,00	0,00	0,00	0,00	414 190,00	0,00	414 190,00	0,00
SUBTOTAL			414.190,00	0,00	0,00	0,00	414.190,00	0,00	414.190,00	0,00
Esfera 1	FISCAL		Programa Trabalho 23 691 3900 3864 0001	INCENTIVO À EMPRESA PARA A PRODUÇÃO DE BENS E SERVIÇOS GERADORES DE EMPREGO E RENDA						
339039	100	0	687,00	0,00	0,00	0,00	687,00	0,00	687,00	0,00
SUBTOTAL			687,00	0,00	0,00	0,00	687,00	0,00	687,00	0,00
Esfera 1	FISCAL		Programa Trabalho 23.691 3900 3864 0002	PROMOVER CURSOS DE CAPACITAÇÃO EMPRESARIAL - PROJETO CIDADE FORMAL						
339039	100	0	1 278.370,00	0,00	0,00	0,00	1 278 370,00	0,00	1.278 370,00	0,00
SUBTOTAL			1.278.370,00	0,00	0,00	0,00	1.278.370,00	0,00	1.278.370,00	0,00
Esfera 1	FISCAL		Programa Trabalho 23.691 3900 9088 6989	APOIO À REALIZAÇÃO DE EVENTOS NO DISTRITO FEDERAL						
339039	100	0	69 031,00	0,00	0,00	0,00	69 031,00	0,00	69 031,00	0,00
SUBTOTAL			69.031,00	0,00	0,00	0,00	69.031,00	0,00	69.031,00	0,00
Esfera 1	FISCAL		Programa Trabalho 23.692 3900.5186.0001	TRANSFERÊNCIA DA JUNTA COMERCIAL						
339039	100	0	430 544,00	0,00	0,00	0,00	430 544,00	0,00	430 544,00	0,00
SUBTOTAL			430.544,00	0,00	0,00	0,00	430.544,00	0,00	430.544,00	0,00
Esfera 1	FISCAL		Programa Trabalho 23 695 0187 8311.0002	(*) PROJETO DE CLASSES TRANSPLANTADAS (EPP)						
339039	100	0	1 953,00	0,00	0,00	0,00	1.953,00	0,00	1 953,00	0,00
SUBTOTAL			1.953,00	0,00	0,00	0,00	1.953,00	0,00	1.953,00	0,00
Esfera 1	FISCAL		Programa Trabalho 28.846 0001 9050 0043	RESSARCIMENTOS, INDENIZAÇÕES E RESTITUIÇÕES DA SECRETARIA DE DESENVOLVIMENTO ECONÔMICO E TURISMO						
319092	100	0	87 097,00	0,00	0,00	0,00	87 097,00	0,00	87 097,00	0,00
SUBTOTAL			87.097,00	0,00	0,00	0,00	87.097,00	0,00	87.097,00	0,00
Esfera 2	SEGURID		Programa Trabalho 09.272 0001.9004.0021	PAGAMENTO DE INATIVOS E PENSIONISTAS DA SECRETARIA DE DESENVOLVIMENTO ECONÔMICO E TURISMO						
319001	106	0	3 272 716,00	0,00	0,00	0,00	3 272 716,00	2 895 858,51	376 857,49	2 895 858,51
319003	106	0	360 795,00	0,00	0,00	0,00	360 795,00	311.570,45	49 224,55	311 570,45
SUBTOTAL			3.633.511,00	0,00	0,00	0,00	3.633.511,00	3.207.428,96	426.082,04	3.207.428,96
TOTAL GERAL			22.958.952,00	1.675.000,00 -	0,00	200.000,00	21.083.952,00	11.580.200,26	9.503.751,74	11.347.025,47

Página: 3 — (*) Prioridade LDO (**) Projeto em Andamento (***) Conservação de Patrimônio
(EPP) Emendas Parlamentares às Prioridades de PLDO (EP) Emendas Parlamentares ao PLOA — Emitido por: ANADETE

GOVERNO DO DISTRITO FEDERAL

Quadro Detalhamento Despesa

Unidade Orçamentária 20201 EMPRESA BRASILIENSE DE TURISMO - BRASILIATUR — Exercício: 2008
Mês de Referência Novembro — PSIOO010
Posição em 24/11/2008

Natur.	Fonte	ID	Lei	Alteração	Contingenciado	Bloqueado	Despesa Autorizada	Empenhado	Disponível	Liquidado
Esfera 1	FISCAL		Programa Trabalho 11.333 1486 2705 0010	(EP) APOIO FINANCEIRO PARA REALIZAÇÃO DO CENSO COM A PARCERIA DO SINDHOBAR						
335039	100	0	0,00	335.960,00	0,00	0,00	335 960,00	0,00	335 960,00	0,00
SUBTOTAL			0,00	335.960,00	0,00	0,00	335.960,00	0,00	335.960,00	0,00
Esfera 1	FISCAL		Programa Trabalho 13 392 0084 3016 0001	IMPLANTAÇÃO DO PARQUE O POVO BRASILEIRO.						
449051	100	0	616 058,00	0,00	0,00	616.058,00	0,00	0,00	0,00	0,00
SUBTOTAL			616.058,00	0,00	0,00	616.058,00	0,00	0,00	0,00	0,00
Esfera 1	FISCAL		Programa Trabalho 13 392.1300 2007 7162	(EP) APOIO A FESTA DO PRODUTOR RURAL DE TABATINGA						
339039	100	0	30 000,00	0,00	0,00	30.000,00	0,00	0,00	0,00	0,00
SUBTOTAL			30.000,00	0,00	0,00	30.000,00	0,00	0,00	0,00	0,00
Esfera 1	FISCAL		Programa Trabalho 13 392 1300 2007 7163	(EP) APOIO A FESTA DO DIVINO - PARÓQUIA SANTA RITA, SÃO MURIALDO, SÃO VICENTE DE PAULO, SÃO SEBASTIÃO E NOSSA SENHORA DO CALVÁRIO						
339039	100	0	50 000,00	0,00	0,00	0,00	50.000,00	40.895,00	9 105,00	40 895,00
SUBTOTAL			50.000,00	0,00	0,00	0,00	50.000,00	40.895,00	9.105,00	40.895,00
Esfera 1	FISCAL		Programa Trabalho [illegible]	(EP) APOIO AS COMEMORAÇÕES DO ANIVERSÁRIO DE PLANALTINA						
339039	100	0	70 000,00	0,00	0,00	3.338,00	66.662,00	66 662,00	0,00	14 796,00
SUBTOTAL			70.000,00	0,00	0,00	3.338,00	66.662,00	66.662,00	0,00	14.796,00
Esfera 1	FISCAL		Programa Trabalho [illegible]	(EP) APOIO A REALIZAÇÃO DA EXPOSIÇÃO AGROPECUÁRIA DE PLANALTINA						
339039	100	0	28 000,00	0,00	0,00	28.000,00	0,00	0,00	0,00	0,00
SUBTOTAL			28.000,00	0,00	0,00	28.000,00	0,00	0,00	0,00	0,00
Esfera 1	FISCAL		Programa Trabalho 13.392.1300 2007 7352	(EP) APOIO A REALIZAÇÃO DO EVENTO CAPITAL FASHION WEEK						
339039	100	0	200.000,00	0,00	0,00	200 000,00	0,00	0,00	0,00	0,00
SUBTOTAL			200.000,00	0,00	0,00	200.000,00	0,00	0,00	0,00	0,00
Esfera 1	FISCAL		Programa Trabalho 13.392 1300 2007 7852	(EP) APOIO À REALIZAÇÃO DA VIA SACRA AO VIVO EM PLANALTINA						
339039	100	0	100 000,00	0,00	0,00	100 000,00	0,00	0,00	0,00	0,00
SUBTOTAL			100.000,00	0,00	0,00	100.000,00	0,00	0,00	0,00	0,00
Esfera 1	FISCAL		Programa Trabalho 13.392 1300.2007.7898	(EP) APOIO A REALIZAÇÃO DO EVENTO CAPITAL FASHION WEEK						
339039	100	0	600 000,00	0,00	0,00	600 000,00	0,00	0,00	0,00	0,00
SUBTOTAL			600.000,00	0,00	0,00	600.000,00	0,00	0,00	0,00	0,00
Esfera 1	FISCAL		Programa Trabalho 13 392 1300 5463 7160	(EP) APOIO A CRUZADA EVANGELÍSTICA DE PLANALTINA						
339039	100	0	100 000,00	0,00	0,00	0,00	100.000,00	98 953,43	1 046,57	98 953,43
SUBTOTAL			100.000,00	0,00	0,00	0,00	100.000,00	98.953,43	1.046,57	98.953,43
Esfera 1	FISCAL		Programa Trabalho 13.392.1300.5463.7591	(EP) REALIZAÇÃO DO CONGRESSO NACIONAL GOV. 12 (LEI 3.242/03).						

Página: 1 — (*) Prioridade LDO (**) Projeto em Andamento (***) Conservação de Patrimônio
(EPP) Emendas Parlamentares às Prioridades de PLDO (EP) Emendas Parlamentares ao PLOA — Emitido por: ANADETE

GOVERNO DO DISTRITO FEDERAL

Quadro Detalhamento Despesa

Unidade Orçamentária 20201 EMPRESA BRASILIENSE DE TURISMO - BRASILIATUR — Exercício: 2008
Mês de Referência Novembro — PSIOO010
Posição em 24/11/2008

Natur.	Fonte	ID	Lei	Alteração	Contingenciado	Bloqueado	Despesa Autorizada	Empenhado	Disponível	Liquidado
Esfera 1	FISCAL		Programa Trabalho 13 392 1300 5463.7591	(EP) REALIZAÇÃO DO CONGRESSO NACIONAL GOV. 12 (LEI 3.242/03)						
335043	100	0	220 000,00	0,00	0,00	220.000,00	0,00	0,00	0,00	0,00
SUBTOTAL			220.000,00	0,00	0,00	220.000,00	0,00	0,00	0,00	0,00
Esfera 1	FISCAL		Programa Trabalho 13.392 1300 5463.7594	(EP) FESTA CRUZADA EVANGELÍSTICA DE PLANALTINA(LEI 1.898/97)						
335043	100	0	70 000,00	70.000,00 -	0,00	0,00	0,00	0,00	0,00	0,00
SUBTOTAL			70.000,00	70.000,00 -	0,00	0,00	0,00	0,00	0,00	0,00
Esfera 1	FISCAL		Programa Trabalho 13.392 1300 5463 7596	(EP) REALIZAÇÃO DA FESTIVIDADE P NORTE PARA CRISTO - LEI Nº 3 242/2003						
335043	100	0	240.000,00	0,00	0,00	0,00	240.000,00	240 000,00	0,00	240 000,00
SUBTOTAL			240.000,00	0,00	0,00	0,00	240.000,00	240.000,00	0,00	240.000,00
Esfera 1	FISCAL		Programa Trabalho 13 392 1300 5463.7598	(EP) REALIZAÇÃO DO CONGRESSO DAS MULHERES VIRTUOSAS - LEI Nº 3 243/2003						
335043	100	0	150.000,00	0,00	0,00	0,00	150.000,00	150 000,00	0,00	150 000,00
SUBTOTAL			150.000,00	0,00	0,00	0,00	150.000,00	150.000,00	0,00	150.000,00
Esfera 1	FISCAL		Programa Trabalho 13 392 1300.5463 7601	(EP) REALIZAÇÃO DO CONGRESSO DA VISÃO DE TAGUATINGA - LEI 3539/2005						
335043	100	0	70 000,00	70.000,00 -	0,00	0,00	0,00	0,00	0,00	0,00
SUBTOTAL			70.000,00	70.000,00 -	0,00	0,00	0,00	0,00	0,00	0,00
Esfera 1	FISCAL		Programa Trabalho 13.392 1300.5463.7625	(EP) APOIO À REALIZAÇÃO DA CONVENÇÃO MUNDIAL ITEJ EM TAGUATINGA						
335043	100	0	350.000,00	0,00	0,00	0,00	350.000,00	350.000,00	0,00	350 000,00
SUBTOTAL			350.000,00	0,00	0,00	0,00	350.000,00	350.000,00	0,00	350.000,00
Esfera 1	FISCAL		Programa Trabalho 13 392 1300 5463.7772	(EP) REALIZAÇÃO DE CONGRESSO INTERNACIONAL PARA AVIVAMENTO ESPIRITUAL NO DF						
335043	100	0	150 000,00	80.000,00 -	0,00	70.000,00	0,00	0,00	0,00	0,00
SUBTOTAL			150.000,00	80.000,00 -	0,00	70.000,00	0,00	0,00	0,00	0,00
Esfera 1	FISCAL		Programa Trabalho 13 392 1300 6324.7161	(EP) APOIO A REALIZAÇÃO DA FESTA DO DIVINO - FOLIA DE ROÇA EM PLANALTINA						
339039	100	0	50.000,00	0,00	0,00	0,00	50 000,00	28.141,72	21 858,28	28.141,72
SUBTOTAL			50.000,00	0,00	0,00	0,00	50.000,00	28.141,72	21.858,28	28.141,72
Esfera 1	FISCAL		Programa Trabalho 13.695 0187 6310.7422	(EP) APOIO AO DESENVOLVIMENTO DE PROJETOS DE PROMOÇÃO DE EVENTOS PARA A DIVULGAÇÃO DO TURISMO EM BRASÍLIA						
335043	100	0	250 000,00	0,00	0,00	250.000,00	0,00	0,00	0,00	0,00
SUBTOTAL			250.000,00	0,00	0,00	250.000,00	0,00	0,00	0,00	0,00
Esfera 1	FISCAL		Programa Trabalho 13 695.0187 6310 7603	(EP) DESENVOLVIMENTO DE PROJETOS PARA PROM. DE EVENTOS DE DIVULG. DO TURISMO NO DF						
335043	100	0	100 000,00	0,00	0,00	100 000,00	0,00	0,00	0,00	0,00
SUBTOTAL			100.000,00	0,00	0,00	100.000,00	0,00	0,00	0,00	0,00
Esfera 1	FISCAL		Programa Trabalho 23.122.0100.[illegible]	ADMINISTRAÇÃO DE PESSOAL DA EMPRESA BRASILIENSE DE TURISMO - BRASILIATUR						
319009	100	0	95 500,00	0,00	0,00	0,00	95 500,00	0,00	95 500,00	0,00
319011	100	0	5.200 000,00	209.000,00 -	0,00	400.000,00	4.591 000,00	3.489.604,09	1 101 395,91	3.489.604,09

Página: 2 — (*) Prioridade LDO (**) Projeto em Andamento (***) Conservação de Patrimônio
(EPP) Emendas Parlamentares às Prioridades de PLDO (EP) Emendas Parlamentares ao PLOA — Emitido por: ANADETE

GOVERNO DO DISTRITO FEDERAL

Quadro Detalhamento Despesa

Unidade Orçamentária 20201 EMPRESA BRASILIENSE DE TURISMO - BRASILIATUR — Exercício: 2008
Mês de Referência Novembro — PSIOO010
Posição em 24/11/2008

Natur.	Fonte	ID	Lei	Alteração	Contingenciado	Bloqueado	Despesa Autorizada	Empenhado	Disponível	Liquidado
319013	100	0	1 782.212,00	0,00	0,00	500 000,00	1.282.212,00	1 105 386,08	176 825,92	1 105 386,08
319016	100	0	191 000,00	0,00	0,00	120 000,00	71.000,00	50 440,31	20 559,69	50 440,31
SUBTOTAL			7.268.712,00	209.000,00 -	0,00	1.020.000,00	6.039.712,00	4.645.430,48	1.394.281,52	4.645.430,48
Esfera 1	FISCAL		Programa Trabalho 23.122.0100.8517.0071	MANUTENÇÃO DE SERVIÇOS ADMINISTRATIVOS GERAIS DA EMPRESA BRASILIENSE DE TURISMO - BRASILIATUR						
339014	100	0	345 159,00	0,00	0,00	0,00	345 159,00	258.031,44	87 127,56	258 031,44
339014	220	0	0,00	120 000,00	0,00	0,00	120.000,00	113 276,00	6 724,00	113 276,00
339030	100	0	552 255,00	3.000,00 -	0,00	430.000,00	119 255,00	46 732,67	72 522,33	44 139,67
339030	220	0	0,00	10 000,00	0,00	0,00	10.000,00	7 702,46	2 297,54	5 509,66
339033	100	0	483 223,00	0,00	0,00	0,00	483 223,00	241 405,81	241 817,19	198 391,50
339036	100	0	207 094,00	0,00	0,00	0,00	207.094,00	25.797,96	181 296,04	25 797,96
339039	100	0	6 340 244,00	3 791.110,92 -	0,00	500 000,00	2 049.133,08	1.488.856,37	560 276,71	1 060 287,15
339039	220	0	0,00	188 384,09	0,00	0,00	188 384,09	184 431,14	3 952,95	113 912,75
339047	100	0	13 804,00	17.619,92	0,00	0,00	31 423,92	29 900,22	1 523,70	29 900,22
339047	220	0	0,00	1 615,91	0,00	0,00	1.615,91	1.615,91	0,00	1 615,91
449052	100	0	0,00	200.000,00	0,00	0,00	200.000,00	118 180,71	81 819,29	118 180,71
SUBTOTAL			7.941.779,00	3.276.491,00 -	0,00	930.000,00	3.735.288,00	2.495.880,69	1.239.407,31	1.968.983,58
Esfera 1	FISCAL		Programa Trabalho 23.122.0100.8517.0072	MANUTENÇÃO E FUNCIONAMENTO DO CENTRO DE CONVENÇÕES ULYSSES GUIMARÃES						
339030	100	0	89 740,00	0,00	0,00	76.847,00	12 893,00	12 892,50	0,50	12 892,50
339033	220	0	0,00	20 000,00	0,00	0,00	20.000,00	16 758,00	3 242,00	16 758,00
339039	100	0	649 412,00	0,00	0,00	0,00	649.412,00	647 241,93	2 170,07	645 660,68
339039	220	0	1 015 000,00	20 000,00 -	0,00	0,00	995 000,00	308 351,15	686 648,85	307 165,73
SUBTOTAL			1.754.152,00	0,00	0,00	76.847,00	1.677.305,00	985.243,58	692.061,42	982.482,91
Esfera 1	FISCAL		Programa Trabalho 23 122 0100.8517 8898	MANUTENÇÃO DA TORRE DE TELEVISÃO						
339039	100	0	204 984,00	0,00	0,00	0,00	204 984,00	159 669,99	45 294,01	156 194,59
SUBTOTAL			204.984,00	0,00	0,00	0,00	204.984,00	159.669,99	45.294,01	156.194,59
Esfera 1	FISCAL		Programa Trabalho 23 122 0100 8517 6989	MANUTENÇÃO DO EXPOBRASÍLIA						
339030	100	0	0,00	7.403,76	0,00	0,00	7.403,76	7 380,00	23,76	7 380,00
339039	100	0	290.189,00	7.403,76 -	0,00	0,00	282 785,24	282 785,24	0,00	239 630,66
SUBTOTAL			290.189,00	0,00	0,00	0,00	290.189,00	290.165,24	23,76	247.010,66
Esfera 1	FISCAL		Programa Trabalho [illegible]	MANUTENÇÃO DO CAMPING DE BRASÍLIA						
339039	100	0	198.061,00	190 000,00 -	0,00	8 000,00	61,00	0,00	61,00	0,00
SUBTOTAL			198.061,00	190.000,00 -	0,00	8.000,00	61,00	0,00	61,00	0,00
Esfera 1	FISCAL		Programa Trabalho 23.122 0100 8517 7001	MANUTENÇÃO DA CASA DE CHÁ DA PRAÇA DOS TRÊS PODERES						
339039	100	0	182 352,00	100.000,00 -	0,00	0,00	82 352,00	11 869,14	70 482,86	10 312,17

Página: 3 — (*) Prioridade LDO (**) Projeto em Andamento (***) Conservação de Patrimônio
(EPP) Emendas Parlamentares às Prioridades de PLDO (EP) Emendas Parlamentares ao PLOA — Emitido por: ANADETE

GOVERNO DO DISTRITO FEDERAL

Quadro Detalhamento Despesa

Unidade Orçamentária 20201 EMPRESA BRASILIENSE DE TURISMO - BRASILIATUR — Exercício: 2008
Mês de Referência Novembro — PSIOO010
Posição em 24/11/2008

Natur.	Fonte	ID	Lei	Alteração	Contingenciado	Bloqueado	Despesa Autorizada	Empenhado	Disponível	Liquidado
SUBTOTAL			182.352,00	100.000,00 -	0,00	0,00	82.352,00	11.869,14	70.482,86	10.312,17
Esfera 1	FISCAL		Programa Trabalho 23 122 0750 8504.7002	CONCESSÃO DE BENEFÍCIOS AOS SERVIDORES DA EMPRESA BRASILIENSE DE TURISMO - BRASILIATUR						
339008	100	0	69 031,00	30 000,00 -	0,00	0,00	39.031,00	0,00	39 031,00	0,00
339039	100	0	472 570,00	360.000,00 -	0,00	0,00	112 570,00	0,00	112 570,00	0,00
339048	100	0	443.168,00	110 000,00	0,00	0,00	553 168,00	446.128,00	107 040,00	446 128,00
339046	100	0	434.645,00	200.000,00 -	0,00	0,00	234.645,00	220.792,67	13 852,33	220 792,67
339049	100	0	196 015,00	120 000,00 -	0,00	0,00	76 015,00	0,00	76 015,00	0,00
SUBTOTAL			1.615.429,00	600.000,00 -	0,00	0,00	1.015.429,00	666.920,67	348.508,33	666.920,67
Esfera 1	FISCAL		Programa Trabalho [illegible]	PUBLICIDADE E PROPAGANDA DA BRASILIATUR						
339039	100	0	17 138 063,00	11 577.216,00 -	0,00	5 380.000,00	180.847,00	180 663,00	184,00	172 432,00
SUBTOTAL			17.138.063,00	11.577.216,00 -	0,00	5.380.000,00	180.847,00	180.663,00	184,00	172.432,00
Esfera 1	FISCAL		Programa Trabalho 23.392 2300.9091 0003	IMPLANTAÇÃO DO MEMORIAL ISRAEL PINHEIRO						
335039	100	0	0,00	290 189,00	0,00	0,00	290.189,00	290.000,00	189,00	0,00
339039	100	0	290 189,00	290 189,00 -	0,00	0,00	0,00	0,00	0,00	0,00
SUBTOTAL			290.189,00	0,00	0,00	0,00	290.189,00	290.000,00	189,00	0,00
Esfera 1	FISCAL		Programa Trabalho 23.691 1318 3619 0001	PROGRAMA DE REVITALIZAÇÃO DO PROJETO ORLA DO LAGO						
449051	100	0	1 540 146,00	0,00	0,00	1 395 276,00	144.870,00	144 870,00	0,00	115 896,00
SUBTOTAL			1.540.146,00	0,00	0,00	1.395.276,00	144.870,00	144.870,00	0,00	115.896,00
Esfera 1	FISCAL		Programa Trabalho 23 695 0187.2914 0018	PESQUISA E CONSERVAÇÃO DE MATRIZ DE INSUMOS DOS MEIOS DE HOSPEDAGEM E SELO DE PROCEDÊNCIA						
335039	100	0	0,00	103 546,00	0,00	0,00	103 546,00	0,00	103 546,00	0,00
339039	100	0	103 546,00	103 546,00 -	0,00	0,00	0,00	0,00	0,00	0,00
SUBTOTAL			103.546,00	0,00	0,00	0,00	103.546,00	0,00	103.546,00	0,00
Esfera 1	FISCAL		Programa Trabalho 23.695 0187 3582 0003	PLANO DE DESENVOLVIMENTO TURÍSTICO DO DISTRITO FEDERAL						
335039	100	0	0,00	2.836 185,00	0,00	0,00	2 836.185,00	2.794.766,28	41.418,72	2 794 766,28
335041	100	0	0,00	300 000,00	0,00	0,00	300.000,00	300.000,00	0,00	300 000,00
339039	100	0	1 636 185,00	436.185,00 -	0,00	0,00	1 200.000,00	523.511,76	676 488,24	520 478,88
339039	100	4	0,00	45.000,00	0,00	0,00	45.000,00	32.582,50	12 417,50	0,00
339039	232	0	0,00	387.225,00	0,00	0,00	387 225,00	280 409,75	106 815,25	0,00
SUBTOTAL			1.636.185,00	3.132.225,00	0,00	0,00	4.768.410,00	3.931.270,29	837.139,71	3.615.245,16
Esfera 1	FISCAL		Programa Trabalho 23 695 0187 3582 0004	DESENVOLVIMENTO DE ROTEIROS TURÍSTICOS NO DISTRITO FEDERAL						
339039	100	0	34 514,00	0,00	0,00	34.514,00	0,00	0,00	0,00	0,00
SUBTOTAL			34.514,00	0,00	0,00	34.514,00	0,00	0,00	0,00	0,00
Esfera 1	FISCAL		Programa Trabalho 23 695 0187 3582 7382	(EP) PLANO DE DESENVOLVIMENTO TURISTICO DO DISTRITO FEDERAL - IMPLANTAÇÃO DO PROJETO BRASILIATUR						

Página: 4 — (*) Prioridade LDO (**) Projeto em Andamento (***) Conservação de Patrimônio
(EPP) Emendas Parlamentares às Prioridades de PLDO (EP) Emendas Parlamentares ao PLOA — Emitido por: ANADETE

GOVERNO DO DISTRITO FEDERAL

Quadro Detalhamento Despesa

Unidade Orçamentária 20201 EMPRESA BRASILIENSE DE TURISMO - BRASILIATUR — Exercício: 2008
Mês de Referência Novembro — PSIOO010
Posição em 24/11/2008

Natur.	Fonte	ID	Lei	Alteração	Contingenciado	Bloqueado	Despesa Autorizada	Empenhado	Disponível	Liquidado
339039	100	0	50 000,00	50 000,00 -	0,00	0,00	0,00	0,00	0,00	0,00
SUBTOTAL			50.000,00	50.000,00 -	0,00	0,00	0,00	0,00	0,00	0,00
Esfera 1	FISCAL		Programa Trabalho 23 695 0187.5792 6722	IMPLANTAÇÃO DE SINALIZAÇÃO TURÍSTICA						
339039	100	0	375 414,00	0,00	0,00	0,00	375 414,00	0,00	375 414,00	0,00
SUBTOTAL			375.414,00	0,00	0,00	0,00	375.414,00	0,00	375.414,00	0,00
Esfera 1	FISCAL		Programa Trabalho 23 695.0187 6067 0003	CAPACITAÇÃO E QUALIFICAÇÃO DE TRABALHADORES PARA O DESENVOLVIMENTO DO TURISMO						
339039	100	0	345.159,00	0,00	0,00	0,00	345 159,00	0,00	345 159,00	0,00
SUBTOTAL			345.159,00	0,00	0,00	0,00	345.159,00	0,00	345.159,00	0,00
Esfera 1	FISCAL		Programa Trabalho 23.695 0189.2943.0003	BANCO DE IMAGENS COM A COBERTURA FOTOGRÁFICA DOS ATRATIVOS DE BRASÍLIA						
339039	100	0	1 112 982,00	600 000,00 -	0,00	512.982,00	0,00	0,00	0,00	0,00
SUBTOTAL			1.112.982,00	600.000,00 -	0,00	512.982,00	0,00	0,00	0,00	0,00
Esfera 1	FISCAL		Programa Trabalho 23 695.0189 3676.3015	CAPTAÇÃO DE EVENTOS - PARTICIPAÇÃO EM EVENTOS NACIONAIS E INTERNACIONAIS						
339039	100	0	1 119 775,00	400 000,00 -	0,00	0,00	719.775,00	678 828,85	40 946,15	500 758,85
SUBTOTAL			1.119.775,00	400.000,00 -	0,00	0,00	719.775,00	678.828,85	40.946,15	500.758,85
Esfera 1	FISCAL		Programa Trabalho 23 695 0189 3676 3016	APOIO À ASSOCIAÇÃO BRASILEIRA DA INDÚSTRIA DE HOTÉIS PARA REALIZAÇÃO DO EVENTO "REVEILLON DE BRASÍLIA - FEST DELUZES"						
339039	100	0	345 159,00	200.000,00 -	0,00	145 159,00	0,00	0,00	0,00	0,00
SUBTOTAL			345.159,00	200.000,00 -	0,00	145.159,00	0,00	0,00	0,00	0,00
Esfera 1	FISCAL		Programa Trabalho 23 695 0189.3676.3017	APOIO AO BRASÍLIA CONVENTION BUREAU PARA REALIZAÇÃO DO EVENTO "MOSTRA DE SOLUÇÕES EM TECNOLOGIA DA INFORMAÇÃO"						
339039	100	0	378 344,00	0,00	0,00	378.344,00	0,00	0,00	0,00	0,00
SUBTOTAL			378.344,00	0,00	0,00	378.344,00	0,00	0,00	0,00	0,00
Esfera 1	FISCAL		Programa Trabalho [illegible]	DESENVOLVIMENTO DE CAMPANHA DE DIVULGAÇÃO DO PRODUTO TURÍSTICO DE BRASÍLIA						
339039	100	0	465 300,00	0,00	0,00	222.500,00	242.800,00	242.639,16	160,84	149.577,15
339039	232	0	0,00	715 795,00	0,00	0,00	715 795,00	139.264,64	576 530,36	135 887,30
SUBTOTAL			465.300,00	715.795,00	0,00	222.500,00	958.595,00	381.903,80	576.691,20	285.464,45
Esfera 1	FISCAL		Programa Trabalho 23 695 0189 4961.3042	APOIO À PRODUÇÃO E DISTRIBUIÇÃO DE CD TURÍSTICO DE BRASÍLIA						
339039	100	0	690.320,00	300 000,00 -	0,00	390 320,00	0,00	0,00	0,00	0,00
SUBTOTAL			690.320,00	300.000,00 -	0,00	390.320,00	0,00	0,00	0,00	0,00
Esfera 1	FISCAL		Programa Trabalho [illegible]	(EP) APOIO FINANCEIRO A LIGA DE AMADORES BRASILEIROS DE RÁDIO EMISSÃO-LABRE						
335039	100	0	0,00	80 000,00	0,00	80.000,00	0,00	0,00	0,00	0,00
339039	100	0	80.000,00	80 000,00 -	0,00	0,00	0,00	0,00	0,00	0,00
SUBTOTAL			80.000,00	0,00	0,00	80.000,00	0,00	0,00	0,00	0,00

Página: 5 — (*) Prioridade LDO (**) Projeto em Andamento (***) Conservação de Patrimônio
(EPP) Emendas Parlamentares às Prioridades de PLDO (EP) Emendas Parlamentares ao PLOA — Emitido por: ANADETE

GOVERNO DO DISTRITO FEDERAL

Quadro Detalhamento Despesa

Unidade Orçamentária 20201 EMPRESA BRASILIENSE DE TURISMO - BRASILIATUR — Exercício: 2008
Mês de Referência Novembro — PSIOO010
Posição em 24/11/2008

Natur.	Fonte	ID	Lei	Alteração	Contingenciado	Bloqueado	Despesa Autorizada	Empenhado	Disponível	Liquidado
Esfera 1	FISCAL		Programa Trabalho 23.695.0189 9068.6981	APOIO À REALIZAÇÃO DE EVENTOS NO DISTRITO FEDERAL						
335039	100	0	0,00	1 055 672,00	0,00	0,00	1.055.672,00	230 000,00	825 672,00	180 000,00
335043	100	0	0,00	100 000,00	0,00	0,00	100.000,00	100.000,00	0,00	100 000,00
339030	100	0	0,00	17 600,00	0,00	0,00	17.600,00	16.970,00	630,00	16.970,00
339030	100	4	0,00	100 264,00	0,00	0,00	100.264,00	0,00	100 264,00	0,00
339039	100	0	2 717 949,00	2.302 136,00	0,00	0,00	5.020 085,00	4 769 223,04	250 861,96	4 339 647,40
339039	100	4	0,00	50 291,00	0,00	0,00	50.291,00	50.290,97	0,03	50 290,97
339039	232	0	0,00	2 636.000,00	0,00	0,00	2.636.000,00	2 635.975,06	24,94	2 621 103,89
339039	302	0	0,00	3 140.000,00	0,00	0,00	3.140.000,00	3 126 582,09	13 417,91	2 986 174,08
339039	302	4	0,00	150.000,00	0,00	0,00	150 000,00	150 000,00	0,00	150 000,00
SUBTOTAL			2.717.949,00	9.551.963,00	0,00	0,00	12.269.912,00	11.079.041,16	1.190.870,84	10.444.196,34
Esfera 1	FISCAL		Programa Trabalho 23 695 0189.9068.6982	APOIO À REALIZAÇÃO DO EVENTO CAPITAL FASHION WEEK						
339039	100	0	50.000,00	50.000,00 -	0,00	0,00	0,00	0,00	0,00	0,00
SUBTOTAL			50.000,00	50.000,00 -	0,00	0,00	0,00	0,00	0,00	0,00
Esfera 1	FISCAL		Programa Trabalho [illegible]	APOIO A 10ª JORNADA DE QUALIDADE DE VIDA - IBQV						
339039	100	0	340.898,00	200.000,00 -	0,00	140.800,00	98,00	0,00	98,00	0,00
SUBTOTAL			340.898,00	200.000,00 -	0,00	140.800,00	98,00	0,00	98,00	0,00
Esfera 1	FISCAL		Programa Trabalho [illegible]	APOIO AO 1º FESTIVAL DE COMUNICAÇÃO - CONSELHO REGIONAL DE PROFISSIONAIS DE RELAÇÕES PÚBLICAS						
339039	100	0	127.835,00	0,00	0,00	127.800,00	35,00	0,00	35,00	0,00
SUBTOTAL			127.835,00	0,00	0,00	127.800,00	35,00	0,00	35,00	0,00
Esfera 1	FISCAL		Programa Trabalho 23 695 0189 9068.6987	APOIO AO IV FESTIVAL GASTRONÔMICO DE BRASÍLIA						
339039	100	0	255.672,00	255.672,00 -	0,00	0,00	0,00	0,00	0,00	0,00
SUBTOTAL			255.672,00	255.672,00 -	0,00	0,00	0,00	0,00	0,00	0,00
Esfera 1	FISCAL		Programa Trabalho 23 695 0189.9068 7018	(EP) APOIO AO EVENTO PROJETO JK EM SERESTA						
339039	100	0	500 000,00	0,00	0,00	0,00	500.000,00	500 000,00	0,00	500 000,00
SUBTOTAL			500.000,00	0,00	0,00	0,00	500.000,00	500.000,00	0,00	500.000,00
Esfera 1	FISCAL		Programa Trabalho 23.695 0189.9068 7085	(EP) APOIO À REALIZAÇÃO DA FESTA DE ISRAEL						
335043	100	0	50 000,00	50 000,00 -	0,00	0,00	0,00	0,00	0,00	0,00
SUBTOTAL			50.000,00	50.000,00 -	0,00	0,00	0,00	0,00	0,00	0,00
Esfera 1	FISCAL		Programa Trabalho 23.695 0189.9068 7086	(EP) APOIO A REALIZAÇÃO DAS CELEBRAÇÕES DE INVERNO DE BRASÍLIA						
335043	100	0	200 000,00	200 000,00 -	0,00	0,00	0,00	0,00	0,00	0,00
SUBTOTAL			200.000,00	200.000,00 -	0,00	0,00	0,00	0,00	0,00	0,00
Esfera 1	FISCAL		Programa Trabalho 23 695 0189 9068 7087	(EP) APOIO AO 8º ENCONTRO MOTOCICLÍSTICO NO DISTRITO FEDERAL						

Página: 6 — (*) Prioridade LDO (**) Projeto em Andamento (***) Conservação de Patrimônio
(EPP) Emendas Parlamentares às Prioridades de PLDO (EP) Emendas Parlamentares ao PLOA — Emitido por: ANADETE

GOVERNO DO DISTRITO FEDERAL
Quadro Detalhamento Despesa

Unidade Orçamentária 20201 EMPRESA BRASILIENSE DE TURISMO - BRASILIATUR — Exercício: 2008 — PSIOO010
Mês de Referência Novembro — Posição em 24/11/2008

Natur.	Fonte	ID	Lei	Alteração	Contingenciado	Bloqueado	Despesa Autorizada	Empenhado	Disponível	Liquidado
339039	100	0	100 000,00	100 000,00 -	0,00	0,00	0,00	0,00	0,00	0,00
SUBTOTAL			100.000,00	100.000,00 -	0,00	0,00	0,00	0,00	0,00	0,00
Esfera 1	FISCAL		Programa Trabalho 23 695 0189 9068 7340	(EP) APOIO À REALIZAÇÃO DO FESTIVAL BRASIL SABOR BRASÍLIA						
339039	100	0	100 000,00	100 000,00 -	0,00	0,00	0,00	0,00	0,00	0,00
SUBTOTAL			100.000,00	100.000,00 -	0,00	0,00	0,00	0,00	0,00	0,00
Esfera 1	FISCAL		Programa Trabalho 23.695 0183 9068 7341	(EP) APOIO A REALIZAÇÃO DO XV CONGRESSO REGIONAL DE CARDIOLOGIA						
339039	100	0	100.000,00	0,00	0,00	0,00	100.000,00	100 000,00	0,00	100 000,00
SUBTOTAL			100.000,00	0,00	0,00	0,00	100.000,00	100.000,00	0,00	100 000,00
Esfera 1	FISCAL		Programa Trabalho 23.695 0189 9068.7393	(EP) APOIO À REALIZAÇÃO DA 15ª REGATA JK						
339039	100	0	100.000,00	100 000,00 -	0,00	0,00	0,00	0,00	0,00	0,00
SUBTOTAL			100.000,00	100.000,00 -	0,00	0,00	0,00	0,00	0,00	0,00
Esfera 1	FISCAL		Programa Trabalho 23 695.0189.[illegible] 7399	(EP) APOIO AO EVENTO "SEMANA DE CONSCIENTIZAÇÃO, PREVENÇÃO DE INCÊNDIOS E ACIDENTES DO DF"						
339039	100	0	150 000,00	0,00	0,00	150 000,00	0,00	0,00	0,00	0,00
SUBTOTAL			150.000,00	0,00	0,00	150.000,00	0,00	0,00	0,00	0,00
Esfera 1	FISCAL		Programa Trabalho 23 695 0189.9068.7421	(EP) APOIO AO TORNEIO DE ESPORTE A CÉU ABERTO						
339039	100	0	400 000,00	0,00	0,00	0,00	400 000,00	130 940,00	269 060,00	174 540,00
SUBTOTAL			400.000,00	0,00	0,00	0,00	400.000,00	130.940,00	269.060,00	124 540,00
Esfera 1	FISCAL		Programa Trabalho [illegible]	(EP) REALIZAÇÃO DO I PAMPA GAÚCHO DA REGIÃO CENTRO OESTE						
335043	100	0	0,00	250.000,00	0,00	250 000,00	0,00	0,00	0,00	0,00
339039	100	0	250 000,00	250.000,00 -	0,00	0,00	0,00	0,00	0,00	0,00
SUBTOTAL			250.000,00	0,00	0,00	250.000,00	0,00	0,00	0,00	0,00
Esfera 1	FISCAL		Programa Trabalho 23 695 1317 3801 0002	AMPLIAÇÃO E REFORMA DO CENTRO DE CONVENÇÕES						
339039	100	0	34 514,00	318 690,00	0,00	34 514,00	318 690,00	0,00	318 690,00	0,00
449051	100	0	256 650,00	147 200,00 -	0,00	109.450,00	0,00	0,00	0,00	0,00
449052	100	0	102 676,00	1 509 991,00	0,00	102 676,00	1 509.991,00	0,00	1 509 991,00	0,00
SUBTOTAL			393.840,00	1.679.481,00	0,00	246.690,00	1.828.681,00	0,00	1.828.681,00	0,00
Esfera 1	FISCAL		Programa Trabalho 23 695 1550 1848 0003	REVITALIZAÇÃO DOS CENTROS DE ATENDIMENTO AO TURISTA - "BRASÍLIA CARTÃO POSTAL"						
339039	100	0	1.285.273,00	750.273,00 -	0,00	535.000,00	0,00	0,00	0,00	0,00
449051	100	0	0,00	510 273,00	0,00	175.273,00	335.000,00	0,00	335 000,00	0,00
SUBTOTAL			1.285.273,00	240.000,00 -	0,00	710.273,00	335.000,00	0,00	335 000,00	0,00
Esfera 1	FISCAL		Programa Trabalho 23 695 1550 3026 0001	REVITALIZAÇÃO DE MONUMENTOS - "BRASÍLIA CARTÃO POSTAL"						
339035	100	0	0,00	300.000,00	0,00	0,00	300.000,00	0,00	300 000,00	0,00
339039	100	0	1 357 331,00	675 000,00 -	0,00	419 691,00	62 640,00	62 640,00	0,00	14 840,00

Página: 7 — (*) Prioridade LDO (**) Projeto em Andamento (***) Conservação de Patrimônio — (EPP) Emendas Parlamentares às Prioridades de PLDO (EP) Emendas Parlamentares ao PLOA — Emitido por ANADETE

GOVERNO DO DISTRITO FEDERAL
Quadro Detalhamento Despesa

Unidade Orçamentária 20201 EMPRESA BRASILIENSE DE TURISMO - BRASILIATUR — Exercício: 2008 — PSIOO010
Mês de Referência Novembro — Posição em 24/11/2008

Natur.	Fonte	ID	Lei	Alteração	Contingenciado	Bloqueado	Despesa Autorizada	Empenhado	Disponível	Liquidado
449051	100	3	0,00	375 000,00	0,00	0,00	375 000,00	0,00	375 000,00	0,00
449051	232	0	0,00	975.000,00	0,00	0,00	975.000,00	0,00	975 000,00	0,00
449052	100	0	102 676,00	0,00	0,00	0,00	102 676,00	0,00	102 676,00	0,00
SUBTOTAL			1.460.007,00	776.000,00	0,00	419.691,00	1.815.316,00	62.640,00	1.752.676,00	14 840,00
Esfera 1	FISCAL		Programa Trabalho 23 695 1550 3026 7124	(EP) REFORMA DA CATEDRAL METROPOLITANA DE BRASÍLIA						
449051	100	0	100 000,00	100.000,00 -	0,00	0,00	0,00	0,00	0,00	0,00
SUBTOTAL			100.000,00	100.000,00 -	0,00	0,00	0,00	0,00	0,00	0,00
Esfera 1	FISCAL		Programa Trabalho 23.695 1550.3027 0001	IMPLANTAÇÃO DE ESPAÇOS TURÍSTICOS - "BRASÍLIA CARTÃO POSTAL"						
339039	100	0	1 009 510,00	200 000,00 -	0,00	494 116,00	315 394,00	0,00	315 394,00	0,00
339039	220	0	300 000,00	300.000,00 -	0,00	0,00	0,00	0,00	0,00	0,00
449052	100	0	154 013,00	0,00	0,00	0,00	154 013,00	0,00	154 013,00	0,00
SUBTOTAL			1.463.523,00	500.000,00 -	0,00	494.116,00	469.407,00	0,00	469.407,00	0,00
Esfera 1	FISCAL		Programa Trabalho 23 695.3000 3903 6982	(*) REFORMA DA CASA DE CHÁ DA PRAÇA DOS TRÊS PODERES (EPP)						
339039	100	0	34 514,00	23 115,00 -	0,00	0,00	11 399,00	0,00	11 399,00	0,00
449051	100	0	0,00	23.115,00	0,00	0,00	23 115,00	23 114,27	0,73	0,00
SUBTOTAL			34.514,00	0,00	0,00	0,00	34.514,00	23.114,27	11.399,73	0,00
Esfera 1	FISCAL		Programa Trabalho 23.695 3000.3903.6983	(*) REFORMA DO PAVILHÃO DE EXPOSIÇÃO DO PARQUE DA CIDADE (EPP)						
339039	100	0	34 514,00	0,00	0,00	0,00	34 514,00	0,00	34 514,00	0,00
449051	100	0	0,00	147.200,00	0,00	0,00	147 200,00	0,00	147 200,00	0,00
449051	100	3	0,00	195.000,00	0,00	0,00	195 000,00	147 200,00	47 800,00	73 600,00
449051	100	4	0,00	195.000,00	0,00	0,00	195 000,00	0,00	195 000,00	0,00
449051	232	0	0,00	3 900 000,00	0,00	0,00	3.900 000,00	0,00	3 900 000,00	0,00
SUBTOTAL			34.514,00	4.437.200,00	0,00	0,00	4.471.714,00	147.200,00	4.324.514,00	73.600,00
Esfera 1	FISCAL		Programa Trabalho 27 812.[illegible]	(EP) APOIO AO EVENTO ARENA AUTOMOBILÍSTICA DE PLANALTINA						
339039	100	0	20 000,00	0,00	0,00	20.000,00	0,00	0,00	0,00	0,00
SUBTOTAL			20.000,00	0,00	0,00	20.000,00	0,00	0,00	0,00	0,00
Esfera 1	FISCAL		Programa Trabalho 28 846.0001 9050 6965	RESSARCIMENTOS, INDENIZAÇÕES E RESTITUIÇÕES DA EMPRESA BRASILIENSE DE TURISMO - BRASILIATUR						
319096	100	0	195.500,00	0,00	0,00	0,00	195.500,00	7 594,02	187 905,98	7 594,02
339093	100	0	85.223,00	0,00	0,00	0,00	85 223,00	0,00	85 223,00	0,00
SUBTOTAL			280.723,00	0,00	0,00	0,00	280.723,00	7.594,02	273.128,98	7.594,02
TOTAL GERAL			58.098.000,00	1.000.348,00	0,00	15.150.000,00	44.758.127,00	27.887.897,33	16.870.229,67	25 955 078,44

Página: 8 — (*) Prioridade LDO (**) Projeto em Andamento (***) Conservação de Patrimônio — (EPP) Emendas Parlamentares às Prioridades de PLDO (EP) Emendas Parlamentares ao PLOA — Emitido por: ANADETE

GOVERNO DO DISTRITO FEDERAL
Quadro Detalhamento Despesa

Unidade Orçamentária 20901 FUNDO DE FOMENTO À INDÚSTRIA DO TURISMO DO DISTRIT — Exercício: 2008 — PSIOO010
Mês de Referência Novembro — Posição em 24/11/2008

Natur.	Fonte	ID	Lei	Alteração	Contingenciado	Bloqueado	Despesa Autorizada	Empenhado	Disponível	Liquidado
Esfera 1	FISCAL		Programa Trabalho 04.122.0100.8517 7010	MANUTENÇÃO DE SERVIÇOS ADMINISTRATIVOS GERAIS DO FUNDO DE FOMENTO À INDÚSTRIA DO TURISMO DO DF - FITURDF						
339039	156	0	55 070,00	0,00	0,00	0,00	55.070,00	0,00	55 070,00	0,00
449052	156	0	10 000,00	0,00	0,00	0,00	10 000,00	0,00	10.000,00	0,00
SUBTOTAL			65.070,00	0,00	0,00	0,00	65.070,00	0,00	65.070,00	0,00
Esfera 1	FISCAL		Programa Trabalho [illegible]	APOIO FINANCEIRO A PROJETOS NA ÁREA DE TURISMO.						
339039	100	0	1 759.720,00	0,00	0,00	1 319 791,00	439.929,00	0,00	439 929,00	0,00
449052	100	0	8 213,00	0,00	0,00	0,00	8.213,00	0,00	8 213,00	0,00
SUBTOTAL			1.767.933,00	0,00	0,00	1.319.791,00	448.142,00	0,00	448.142,00	0,00
TOTAL GERAL			1.833.003,00	0,00	0,00	1.319.791,00	513.212,00	0,00	513.212,00	0,00

Página: 1 — (*) Prioridade LDO (**) Projeto em Andamento (***) Conservação de Patrimônio — (EPP) Emendas Parlamentares às Prioridades de PLDO (EP) Emendas Parlamentares ao PLOA — Emitido por: ANADETE

GOVERNO DO DISTRITO FEDERAL
Quadro Detalhamento Despesa

Unidade Orçamentária 22101 SECRETARIA DE ESTADO DE OBRAS — Exercício: 2008 — PSIOO010
Mês de Referência Novembro — Posição em 24/11/2008

Natur.	Fonte	ID	Lei	Alteração	Contingenciado	Bloqueado	Despesa Autorizada	Empenhado	Disponível	Liquidado
Esfera 1	FISCAL		Programa Trabalho 04.122 0100 8502 0092	ADMINISTRAÇÃO DE PESSOAL DA SECRETARIA DE ESTADO DE OBRAS						
319009	100	0	8 709,00	0,00	0,00	0,00	8 709,00	0,00	8 709,00	0,00
319011	100	0	9 457 901,00	3 270.000,00 -	0,00	0,00	6 187 901,00	5.141 893,21	1 046 207,79	5 128 [illegible]
319013	100	0	522 590,00	0,00	0,00	0,00	522 590,00	400 563,78	122 026,22	400 563,78
319016	100	0	87 097,00	0,00	0,00	0,00	87 097,00	38 084,03	49 012,97	38 084,03
SUBTOTAL			10.076.297,00	3.270.000,00 -	0,00	0,00	6.806.297,00	5.580.341,02	1 225.955,98	5.567.423,51
Esfera 1	FISCAL		Programa Trabalho 04 122 0100 8517.0091	MANUTENÇÃO DOS SERVIÇOS ADMINISTRATIVOS DA SECRETARIA DE ESTADO DE OBRAS						
339014	100	0	17 255,00	0,00	0,00	0,00	17 255,00	0,00	17 255,00	0,00
339030	100	0	345 159,00	0,00	0,00	0,00	345 159,00	53 597,22	291 561,78	[illegible]
339033	100	0	69 031,00	0,00	0,00	0,00	69 031,00	3 230,00	65 801,00	[illegible]
339035	100	0	241 610,00	0,00	0,00	0,00	241 610,00	0,00	241 610,00	0,00
339036	100	0	48 320,00	0,00	0,00	0,00	48 320,00	0,00	48 320,00	0,00
339039	100	0	1 418 882,00	0,00	0,00	0,00	1 418 882,00	422 929,75	995 952,25	321 [illegible]
449052	100	0	410 705,00	0,00	0,00	0,00	410 705,00	243 612,00	167 093,00	186 416,01
SUBTOTAL			2.550.962,00	0,00	0,00	0,00	2.550.962,00	723.368,97	1.827.593,03	537 868,77
Esfera 1	FISCAL		Programa Trabalho 04.122 0750 2655 6174	(*) CAPACITAÇÃO DE RECURSOS HUMANOS DA SECRETARIA DE ESTADO DE OBRAS (EPP)						
339039	100	0	69 031,00	0,00	0,00	0,00	69 031,00	14 250,00	54 781,00	7 160,00
SUBTOTAL			69.031,00	0,00	0,00	0,00	69.031,00	14.250,00	54.781,00	7 360,00
Esfera 1	FISCAL		Programa Trabalho 04 122 0750.8504 7003	CONCESSÃO DE BENEFÍCIOS A SERVIDORES DA SECRETARIA DE ESTADO DE OBRAS						
339008	100	0	41 417,00	42 000,00	0,00	0,00	83 417,00	64 033,17	19 383,83	63 [illegible]
339039	100	0	345 159,00	126.700,00 -	0,00	0,00	218 459,00	179.376,03	39 082,97	176 [illegible]
339046	100	0	110 449,00	84 700,00	0,00	0,00	195 149,00	160 319,60	34 829,40	160 319,60
339049	100	0	6 900,00	0,00	0,00	0,00	6 900,00	7 051,12	4 848,88	2 051,12
SUBTOTAL			503.925,00	0,00	0,00	0,00	503.925,00	405.779,92	98.145,08	402.460,50
Esfera 1	FISCAL		Programa Trabalho 06 181 2600 1073.4010	CONSTRUÇÃO DE POSTOS POLICIAIS COMUNITÁRIOS NO DISTRITO FEDERAL						
449051	100	0	41 069,00	0,00	0,00	0,00	41.069,00	2 263,02	38 805,98	0,00
SUBTOTAL			41.069,00	0,00	0,00	0,00	41.069,00	2.263,02	38.805,98	0,00
Esfera 1	FISCAL		Programa Trabalho [illegible]	(EP) IMPLANTAÇÃO DE POSTOS POLICIAIS COMUNITÁRIOS EM SÃO SEBASTIÃO						
449051	100	0	150.000,00	0,00	0,00	150 000,00	0,00	0,00	0,00	0,00
SUBTOTAL			150.000,00	0,00	0,00	150.000,00	0,00	0,00	0,00	0,00
Esfera 1	FISCAL		Programa Trabalho 06.181.2600.1075 7176	(EP) CONSTRUÇÃO DE POSTOS POLICIAIS NO MESTRE D'ARMAS, VALE DO AMANHECER, ESTÂNCIAS, JARDIM RORIZ, VILA NOSSA SENHORA DE FÁTIMA, ARAPOANGA, SETOR SUL, CONDOMÍNIOS CACHOEIRA E NOSSO LAR, BICA DO DER, BURITIS I E IV EM PLANALTINA.						

Página: 1 — (*) Prioridade LDO (**) Projeto em Andamento (***) Conservação de Patrimônio — (EPP) Emendas Parlamentares às Prioridades de PLDO (EP) Emendas Parlamentares ao PLOA — Emitido por: LUCILENE

GOVERNO DO DISTRITO FEDERAL
Quadro Detalhamento Despesa

Unidade Orçamentária 22101 SECRETARIA DE ESTADO DE OBRAS — Exercício: 2008 — PSIOO010
Mês de Referência Novembro — Posição em 24/11/2008

Natur.	Fonte	ID	Lei	Alteração	Contingenciado	Bloqueado	Despesa Autorizada	Empenhado	Disponível	Liquidado
449051	100	0	50 000,00	0,00	0,00	50 000,00	0,00	0,00	0,00	0,00
SUBTOTAL			50.000,00	0,00	0,00	50.000,00	0,00	0,00	0,00	0,00
Esfera 1	FISCAL		Programa Trabalho 06 181.2600 1073 7313	(EP) CONSTRUÇÃO DE POSTO POLICIAL COMUNITÁRIO NO NÚCLEO RURAL CASA GRANDE						
449051	100	0	50 000,00	0,00	0,00	50 000,00	0,00	0,00	0,00	0,00
SUBTOTAL			50.000,00	0,00	0,00	50.000,00	0,00	0,00	0,00	0,00
Esfera 1	FISCAL		Programa Trabalho 06 181 2600 1073 7330	(EP) CONSTRUÇÃO DE POSTOS POLICIAIS COMUNITÁRIOS NA C A ARNIQUEIRA E ENTRE A QS 11 E A ADE DE ÁGUAS CLARAS						
449051	100	0	100 000,00	0,00	0,00	100 000,00	0,00	0,00	0,00	0,00
SUBTOTAL			100.000,00	0,00	0,00	100 000,00	0,00	0,00	0,00	0,00
Esfera 1	FISCAL		Programa Trabalho 06 181 2600 1984 6971	CONSTRUÇÃO DA SEDE DA CHEFIA DA POLÍCIA CIVIL DO DISTRITO FEDERAL						
449051	100	0	25 668,00	0,00	0,00	0,00	25 668,00	0,00	25 668,00	0,00
SUBTOTAL			25.668,00	0,00	0,00	0,00	25 668,00	0,00	25.668,00	0,00
Esfera 1	FISCAL		Programa Trabalho 06 181.2600 1984 7731	(EP) CONSTRUÇÃO DE POSTO POLICIAL NA COLÔNIA AGRÍCOLA SAMAMBAIA - TAGUATINGA - RA-III						
449051	100	0	50.000,00	0,00	0,00	50 000,00	0,00	0,00	0,00	0,00
SUBTOTAL			50.000,00	0,00	0,00	50.000,00	0,00	0,00	0,00	0,00
Esfera 1	FISCAL		Programa Trabalho 06 181 3000 3903 6965	REFORMA DE POSTOS POLICIAIS COMUNITÁRIOS NO DISTRITO FEDERAL						
449051	100	0	25 668,00	0,00	0,00	0,00	25 668,00	0,00	25 668,00	0,00
SUBTOTAL			25.668,00	0,00	0,00	0,00	25.668,00	0,00	25 668,00	0,00
Esfera 1	FISCAL		Programa Trabalho 13 392 1300 3000 0002	IMPLANTAÇÃO DO PROJETO TENDAS DA CULTURA						
449052	100	0	20 533,00	0,00	0,00	0,00	20 533,00	0,00	20 533,00	0,00
SUBTOTAL			20.533,00	0,00	0,00	0,00	20.533,00	0,00	20.533,00	0,00
Esfera 1	FISCAL		Programa Trabalho 13 392 1300 3350 7682	(EP) CONSTRUÇÃO DA CASA DE CULTURA DE SAMAMBAIA NO CENTRO URBANO						
449051	100	0	60 000,00	60 000,00 -	0,00	0,00	0,00	0,00	0,00	0,00
SUBTOTAL			60.000,00	60.000,00 -	0,00	0,00	0,00	0,00	0,00	0,00
Esfera 1	FISCAL		Programa Trabalho 13.392 1300 [illegible] 4004	CONSTRUÇÃO DO SAMBÓDROMO DE CEILÂNDIA						
339039	100	0	0,00	11 400,00	0,00	0,00	11 400,00	11 400,00	0,00	[illegible]
449051	100	0	513 382,00	389 498,00	0,00	0,00	902 880,00	902 880,00	0,00	[illegible]
SUBTOTAL			513.382,00	400.898,00	0,00	0,00	914.280,00	914.280,00	0,00	135 432,00
Esfera 1	FISCAL		Programa Trabalho 13.392 1300 [illegible] 7212	(EP) REFORMA DA BIBLIOTECA SETORIAL DE PLANALTINA						
449051	100	0	100 000,00	0,00	0,00	100 000,00	0,00	0,00	0,00	0,00
SUBTOTAL			100.000,00	0,00	0,00	100.000,00	0,00	0,00	0,00	0,00
Esfera 1	FISCAL		Programa Trabalho 13 392 4000.3146 0001	REFORMA DO TEATRO DE ARENA DO CAVE						
449051	100	0	0,00	125 000,00	0,00	25 000,00	0,00	0,00	0,00	0,00
SUBTOTAL			0,00	125.000,00	0,00	125.000,00	0,00	0,00	0,00	0,00

Página: 2 — (*) Prioridade LDO (**) Projeto em Andamento (***) Conservação de Patrimônio — (EPP) Emendas Parlamentares às Prioridades de PLDO (EP) Emendas Parlamentares ao PLOA — Emitido por: LUCILENE

GOVERNO DO DISTRITO FEDERAL
Quadro Detalhamento Despesa

Unidade Orçamentária 22101 SECRETARIA DE ESTADO DE OBRAS — Exercício: 2008 — PSIOO010
Mês de Referência Novembro — Posição em 24/11/2008

Natur.	Fonte	ID	Lei	Alteração	Contingenciado	Bloqueado	Despesa Autorizada	Empenhado	Disponível	Liquidado
Esfera 1	FISCAL		Programa Trabalho 13 451 1300 1107 4015	IMPLANTAÇÃO DE ESCOLAS DE MÚSICA NO DISTRITO FEDERAL						
449051	100	0	2 053 528,00	2 000 000,00 -	0,00	53 528,00	0,00	0,00	0,00	
SUBTOTAL			2.053.528,00	2.000.000,00 -	0,00	53.528,00	0,00	0,00	0,00	
Esfera 1	FISCAL		Programa Trabalho 15 122 0254 3008 0001	CONSTRUÇÃO DO EDIFÍCIO SEDE DA CÂMARA LEGISLATIVA DO DISTRITO FEDERAL						
339035	100	0	0,00	597 100,00	0,00	0,00	597 100,00	121 395,00	475 705,00	
449051	100	0	46 656 746,00	18 599 380,00 -	0,00	0,00	28 057 366,00	27 982 553,81	74 812,19	[illegible]
SUBTOTAL			46.656.746,00	18.002.280,00 -	0,00	0,00	28.654.466,00	28.103.948,81	550.517,19	12 690 21[illegible]
Esfera 1	FISCAL		Programa Trabalho 15 244 0116 7486 0001	SISTEMA DE PLANEJAMENTO E GESTÃO DO DESENVOLVIMENTO SOCIAL DO PROGRAMA PRÓ-CIDADE						
339035	100	0	17 255,00	0,00	0,00	0,00	17 255,00	0,00	17 255,00	0,00
339039	100	0	17 255,00	0,00	0,00	0,00	17 255,00	0,00	17 255,00	0,00
449051	100	0	20 533,00	0,00	0,00	0,00	20 533,00	0,00	20 533,00	0,00
SUBTOTAL			55.043,00	0,00	0,00	0,00	55.043,00	0,00	55 043,00	0,00
Esfera 1	FISCAL		Programa Trabalho 15 244 1350 3019 0001	IMPLANTAÇÃO DO SISTEMA DE PLANEJAMENTO E GESTÃO DE DESENVOLVIMENTO INSTITUCIONAL DO ÁGUAS DO DF						
339035	100	0	48 850,00	2 640 745,00	0,00	0,00	2 689 595,00	1 823 024,00	866 571,00	[illegible]
339035	136	0	100 000,00	0,00	0,00	0,00	100 000,00	0,00	100 000,00	0,00
339039	136	0	100 000,00	0,00	0,00	0,00	100.000,00	0,00	100 000,00	0,00
449051	100	0	118 077,00	118 077,00 -	0,00	0,00	0,00	0,00	0,00	0,00
449051	136	0	104 452,00	0,00	0,00	0,00	104 452,00	0,00	104 452,00	0,00
449052	136	0	50 000,00	0,00	0,00	0,00	50 000,00	0,00	50 000,00	0,00
SUBTOTAL			521.379,00	2.522.668,00	0,00	0,00	3.044.047,00	1 823 024,00	1 221 023,00	1 636 769,20
Esfera 1	FISCAL		Programa Trabalho 15 391 1318 3938 0001	REVITALIZAÇÃO DE ÁREAS URBANIZADAS DE BRASÍLIA						
449051	100	0	102 676,00	100 000,00 -	0,00	0,00	2 676,00	0,00	2 676,00	0,00
SUBTOTAL			102.676,00	100.000,00 -	0,00	0,00	2.676,00	0,00	2.676,00	0,00
Esfera 1	FISCAL		Programa Trabalho 15 391 1318 3941 0001	REVITALIZAÇÃO DE EDIFICAÇÕES E MONUMENTOS DE BRASÍLIA						
449051	100	0	102 676,00	100 000,00 -	0,00	0,00	2 676,00	0,00	2 676,00	0,00
SUBTOTAL			102.676,00	100.000,00 -	0,00	0,00	2.676,00	0,00	2 676,00	0,00
Esfera 1	FISCAL		Programa Trabalho 15 391 1318 3941 0007	REVITALIZAÇÃO E RECONSTRUÇÃO DO COMPLEXO PAROQUIAL DA VILA PLANALTO						
339093	300	4	0,00	110 434,00	0,00	0,00	110 434,00	31 570,33	78 863,67	31 570,33
339093	324	0	0,00	27 454,00	0,00	0,00	27 454,00	27 453,22	0,78	27 453,22
339093	332	0	0,00	83 501,00	0,00	0,00	83 501,00	83 500,16	0,84	83 500,16
449051	100	0	6 157,00	0,00	0,00	0,00	6 157,00	0,00	6 157,00	0,00
449051	132	0	83 501,00	0,00	0,00	0,00	83 501,00	0,00	83 501,00	0,00
SUBTOTAL			89.658,00	221.389,00	0,00	0,00	311.047,00	142.523,71	168.523,29	142 523,71

Página: 3 — (*) Prioridade LDO (**) Projeto em Andamento (***) Conservação de Patrimônio — (EPP) Emendas Parlamentares às Prioridades de PLDO (EP) Emendas Parlamentares ao PLOA — Emitido por: LUCILENE

GOVERNO DO DISTRITO FEDERAL
Quadro Detalhamento Despesa

Unidade Orçamentária 22101 SECRETARIA DE ESTADO DE OBRAS — Exercício: 2008 — PSIOO010
Mês de Referência Novembro — Posição em 24/11/2008

Natur.	Fonte	ID	Lei	Alteração	Contingenciado	Bloqueado	Despesa Autorizada	Empenhado	Disponível	Liquidado
449051	100	0	1 745 499,00	0,00	0,00	0,00	1.745 499,00	1 745 499,00	0,00	[illegible]
SUBTOTAL			1.745.499,00	0,00	0,00	0,00	1.745.499,00	1.745 499,00	0,00	365 590,83
Esfera 1	FISCAL		Programa Trabalho 15.451 0084 1101 3578	(*) ASFALTAMENTO DO CONDOMÍNIO PÔR DO SOL E SOL NASCENTE - CEILÂNDIA (EPP)						
449051	100	0	140 533,00	0,00	0,00	140 533,00	0,00	0,00	0,00	0,00
SUBTOTAL			140.533,00	0,00	0,00	140.533,00	0,00	0,00	0,00	0,00
Esfera 1	FISCAL		Programa Trabalho 15 451 0084 1101 6913	(*) IMPLANTAÇÃO DE VIAS E OBRAS COMPLEMENTARES DE URBANIZAÇÃO EM SOBRADINHO (EPP)						
449051	100	0	24 641,00	0,00	0,00	0,00	24 641,00	0,00	24 641,00	0,00
SUBTOTAL			24.641,00	0,00	0,00	0,00	24.641,00	0,00	24 641,00	0,00
Esfera 1	FISCAL		Programa Trabalho 15 451 0084 1101 6914	(*) IMPLANTAÇÃO DE VIAS E OBRAS COMPLEMENTARES DE URBANIZAÇÃO EM TAGUATINGA (EPP)						
449051	100	0	24 641,00	0,00	0,00	0,00	24 641,00	0,00	24 641,00	0,00
SUBTOTAL			24.641,00	0,00	0,00	0,00	24.641,00	0,00	24.641,00	0,00
Esfera 1	FISCAL		Programa Trabalho 15 451 0084 1101 7075	(EP) VIA DE ACESSO A DF 150 PELO CONDO VIVENDAS SERRANAS						
449051	100	0	40 000,00	0,00	0,00	0,00	40 000,00	0,00	40 000,00	0,00
SUBTOTAL			40.000,00	0,00	0,00	0,00	40 000,00	0,00	40.000,00	0,00
Esfera 1	FISCAL		Programa Trabalho 15.451.0084 1101 7055	(EP) PAVIMENTAÇÃO ASFÁLTICA DO BAIRRO VILA DO BOA EM SÃO SEBASTIÃO						
449051	100	0	220 000,00	0,00	0,00	220 000,00	0,00	0,00	0,00	0,00
SUBTOTAL			220.000,00	0,00	0,00	220.000,00	0,00	0,00	0,00	0,00
Esfera 1	FISCAL		Programa Trabalho 15 451 0084 1101 7142	(EP) IMPLANTAÇÃO DE ESTACIONAMENTO NAS SQSW 100 E SQSW 105 DO SUDOESTE						
449051	100	0	200 000,00	150 000,00 -	0,00	50 000,00	0,00	0,00	0,00	0,00
SUBTOTAL			200.000,00	150.000,00 -	0,00	50.000,00	0,00	0,00	0,00	0,00
Esfera 1	FISCAL		Programa Trabalho 15.451 0084 1101 7170	(EP) PAVIMENTAÇÃO ASFÁLTICA NO MESTRE D'ARMAS, ESTÂNCIAS, VALE DO AMANHECER, ARAPOANGA, CONDOMÍNIO CACHOEIRA, NOSSO LAR, SAMAÚMA, QUINTAS DO AMANHECER, NOVA PLANALTINA E HORTA COMUNITÁRIA EM PLANALTINA						
449051	100	0	50 000,00	0,00	0,00	50 000,00	0,00	0,00	0,00	0,00
SUBTOTAL			50.000,00	0,00	0,00	50.000,00	0,00	0,00	0,00	0,00
Esfera 1	FISCAL		Programa Trabalho 15.451 0084 1101.7346	(EP) PAVIMENTAÇÃO ASFÁLTICA NA QR 120 DE SANTA MARIA						
449051	100	0	150 000,00	0,00	0,00	150 000,00	0,00	0,00	0,00	0,00
SUBTOTAL			150.000,00	0,00	0,00	150.000,00	0,00	0,00	0,00	0,00
Esfera 1	FISCAL		Programa Trabalho 15 451 0084 1101 7344	(EP) PAVIMENTAÇÃO ASFÁLTICA NA QR 121 DE SANTA MARIA						
449051	100	0	150 000,00	0,00	0,00	150.000,00	0,00	0,00	0,00	0,00
SUBTOTAL			150.000,00	0,00	0,00	150.000,00	0,00	0,00	0,00	0,00
Esfera 1	FISCAL		Programa Trabalho 15 451 0084.1101 7345	(EP) PAVIMENTAÇÃO ASFÁLTICA NA QR 122 DE SANTA MARIA						
449051	100	0	150 000,00	0,00	0,00	150 000,00	0,00	0,00	0,00	0,00
SUBTOTAL			150.000,00	0,00	0,00	150.000,00	0,00	0,00	0,00	0,00

Página: 5 — (*) Prioridade LDO (**) Projeto em Andamento (***) Conservação de Patrimônio — (EPP) Emendas Parlamentares às Prioridades de PLDO (EP) Emendas Parlamentares ao PLOA — Emitido por: LUCILENE

GOVERNO DO DISTRITO FEDERAL
Quadro Detalhamento Despesa

Unidade Orçamentária 22101 SECRETARIA DE ESTADO DE OBRAS — Exercício: 2008 — PSIOO010
Mês de Referência Novembro — Posição em 24/11/2008

Natur.	Fonte	ID	Lei	Alteração	Contingenciado	Bloqueado	Despesa Autorizada	Empenhado	Disponível	Liquidado
Esfera 1	FISCAL		Programa Trabalho 15 451 0084 1101.7354	(EP) PAVIMENTAÇÃO ASFÁLTICA DA FEIRA - CR 79/81 PLANALTINA						
449051	100	0	80 000,00	0,00	0,00	80 000,00	0,00	0,00	0,00	0,00
SUBTOTAL			80.000,00	0,00	0,00	80.000,00	0,00	0,00	0,00	0,00
Esfera 1	FISCAL		Programa Trabalho 15 451 0084.1101 7387	(EP) IMPLANTAÇÃO DE VIAS E OBRAS COMPLEMENTARES DE URBANIZAÇÃO NO CONDOMÍNIO PORTO RICO - SANTA MARIA						
449051	100	0	400 000,00	0,00	0,00	400 000,00	0,00	0,00	0,00	0,00
SUBTOTAL			400.000,00	0,00	0,00	400.000,00	0,00	0,00	0,00	0,00
Esfera 1	FISCAL		Programa Trabalho 15 451 0084 1101 7372	(EP) IMPLANTAÇÃO DE VIAS E OBRAS COMPLEMENTARES DE URBANIZAÇÃO EM BRAZLÂNDIA						
449051	100	0	50 000,00	0,00	0,00	0,00	50.000,00	0,00	50 000,00	0,00
SUBTOTAL			50.000,00	0,00	0,00	0,00	50.000,00	0,00	50 000,00	0,00
Esfera 1	FISCAL		Programa Trabalho 15 451 0084 1101 7380	(EP) RECAPEAMENTO ASFÁLTICO DO VALE DO AMANHECER						
449051	100	0	50 000,00	0,00	0,00	0,00	50 000,00	0,00	50 000,00	0,00
SUBTOTAL			50 000,00	0,00	0,00	0,00	50.000,00	0,00	50 000,00	0,00
Esfera 1	FISCAL		Programa Trabalho 15 451 0084 1101 7381	(EP) RECAPEAMENTO ASFÁLTICO DAS VIAS DE SAMAMBAIA						
449051	100	0	50 000,00	0,00	0,00	0,00	50 000,00	0,00	50 000,00	0,00
SUBTOTAL			50.000,00	0,00	0,00	0,00	50.000,00	0,00	50 000,00	0,00
Esfera 1	FISCAL		Programa Trabalho 15 451 0084 1101 7483	(EP) PAVIMENTAÇÃO ASFÁLTICA DAS RUAS DE ACESSO AOS SETORES HABITACIONAIS ÁGUA QUENTE LOCALIZADOS ÀS MARGENS DA RODOVIA DF 280, PRÓXIMO A SANTO ANTÔNIO DO DESCOBERTO-GO						
449051	100	0	500 000,00	0,00	0,00	0,00	500 000,00	500 000,00	0,00	500 000,00
SUBTOTAL			500.000,00	0,00	0,00	0,00	500.000,00	500.000,00	0,00	500 000,00
Esfera 1	FISCAL		Programa Trabalho 15 451 0084 1101 7484	(EP) RECAPEAMENTO DAS VIAS CONTORNO E INTERNA DO GUARÁ II E VIA DE ACESSO AO NÚCLEO BANDEIRANTE PELA QE 40 GUARÁ II						
449051	100	0	1 965 000,00	0,00	0,00	1 965 000,00	0,00	0,00	0,00	0,00
SUBTOTAL			1.965.000,00	0,00	0,00	1.965.000,00	0,00	0,00	0,00	0,00
Esfera 1	FISCAL		Programa Trabalho 15 451 0084 1101 7485	(EP) PAVIMENTAÇÃO ASFÁLTICA DAS RUAS DO SETOR HABITACIONAL ESTÂNCIA MESTRE D'ARMAS, EM PLANALTINA-DF						
449051	100	0	500 000,00	0,00	0,00	500 000,00	0,00	0,00	0,00	0,00
SUBTOTAL			500.000,00	0,00	0,00	500.000,00	0,00	0,00	0,00	0,00
Esfera 1	FISCAL		Programa Trabalho 15 451 0084 1101 7545	(EP) PAVIMENTAÇÃO ASFÁLTICA EM SOBRADINHO II						
449051	100	0	200 000,00	200 000,00	0,00	0,00	0,00	0,00	0,00	0,00
SUBTOTAL			200.000,00	200.000,00 -	0,00	0,00	0,00	0,00	0,00	0,00
Esfera 1	FISCAL		Programa Trabalho 15.451 0084 1101 7665	(EP) PAVIMENTAÇÃO DA AVENIDA MONJOLO (ENTRE A QUADRA 407 E A ESTAÇÃO DE ESGOTO NO RECANTO DAS EMAS) E CONSTRUÇÃO DE ESTACIONAMENTO AO LONGO DAS VIAS P2, P3 E P4 DO SETOR P SUL						
449051	100	0	90 000,00	0,00	0,00	90 000,00	0,00	0,00	0,00	0,00
SUBTOTAL			90 000,00	0,00	0,00	90.000,00	0,00	0,00	0,00	0,00

Página: 6 — (*) Prioridade LDO (**) Projeto em Andamento (***) Conservação de Patrimônio — (EPP) Emendas Parlamentares às Prioridades de PLDO (EP) Emendas Parlamentares ao PLOA — Emitido por: LUCILENE

GOVERNO DO DISTRITO FEDERAL

Quadro Detalhamento Despesa

Exercicio: 2008
PSIOO010

Unidade Orçamentária 22101 SECRETARIA DE ESTADO DE OBRAS
Mês de Referência Novembro
Posição em 24/11/2008

Natur.	Fonte	ID	Lei	Alteração	Contingenciado	Bloqueado	Despesa Autorizada	Empenhado	Disponível	Liquidado
Esfera 1 FISCAL			Programa Trabalho 15.451.0084.1101.7868	(EP) PAVIMENTAÇÃO DA VIA P1 ENTRE O SETOR P SUL E P-NORTE CEILÂNDIA DA QS 11 DO AREAL EM TAGUATINGA DUPLICAÇÃO DA VIA [illegible] ENTRE OS CONJUNTOS D-1 AO X DA QE 44 DO GUARÁ						
449051	100	0	90 000,00	0,00	0,00	90 000,00	0,00	0,00	0,00	0,00
SUBTOTAL			90.000,00	0,00	0,00	90.000,00	0,00	0,00	0,00	0,00
Esfera 1 FISCAL			Programa Trabalho 15.451.0084.1101.7878	(EP) URBANIZAÇÃO DAS ESTÂNCIAS MESTRE D'ARMAS I A V E DA ESTÂNCIA PLANALTINA						
449051	100	0	200 000,00	0,00	0,00	200 000,00	0,00	0,00	0,00	0,00
SUBTOTAL			200.000,00	0,00	0,00	200.000,00	0,00	0,00	0,00	0,00
Esfera 1 FISCAL			Programa Trabalho 15.451.0084.1101.7687	(EP) PAVIMENTAÇÃO DO ESTACIONAMENTO ÀS MARGENS DA AVENIDA VARJÃO DA BENÇÃO						
449051	100	0	40 000,00	0,00	0,00	0,00	40 000,00	0,00	40 000,00	0,00
SUBTOTAL			40.000,00	0,00	0,00	0,00	40.000,00	0,00	40.000,00	0,00
Esfera 1 FISCAL			Programa Trabalho 15.451.0084.1101.7749	(EP) IMPLEMENTAÇÃO DE PAVIMENTAÇÃO ASFÁLTICA NO BAIRRO DE VICENTE PIRES EM TAGUATINGA						
449051	100	0	30 000,00	0,00	0,00	7 882,00	22 118,00	0,00	22 118,00	0,00
SUBTOTAL			30.000,00	0,00	0,00	7.882,00	22.118,00	0,00	22.118,00	0,00
Esfera 1 FISCAL			Programa Trabalho 15.451.0084.1101.7768	(EP) CONSTRUÇÃO DE ESTACIONAMENTOS NA AVENIDA CENTRAL DO SETOR O EM CEILÂNDIA						
449051	100	0	30 000,00	0,00	0,00	30 000,00	0,00	0,00	0,00	0,00
SUBTOTAL			30.000,00	0,00	0,00	30.000,00	0,00	0,00	0,00	0,00
Esfera 1 FISCAL			Programa Trabalho 15.451.0084.1101.7773	(EP) REVITALIZAÇÃO DO SETOR DE OFICINAS DE TAGUATINGA - DF						
449051	100	0	250 000,00	0,00	0,00	250 000,00	0,00	0,00	0,00	0,00
SUBTOTAL			250.000,00	0,00	0,00	250.000,00	0,00	0,00	0,00	0,00
Esfera 1 FISCAL			Programa Trabalho 15.451.0084.1101.7820	(EP) PAVIMENTAÇÃO ASFÁLTICA NA ESTRADA DO CACHOEIRINHA NO NÚCLEO RURAL PARANOÁ						
449051	100	0	80 000,00	0,00	0,00	80 000,00	0,00	0,00	0,00	0,00
SUBTOTAL			80.000,00	0,00	0,00	80.000,00	0,00	0,00	0,00	0,00
Esfera 1 FISCAL			Programa Trabalho 15.451.0084.1101.7824	(EP) PAVIMENTAÇÃO ASFÁLTICA TRECHO DA DF 100 QUE LIGA BACIA DO RIO PRETO AO PADEF						
449051	100	0	50 000,00	0,00	0,00	50 000,00	0,00	0,00	0,00	0,00
SUBTOTAL			50.000,00	0,00	0,00	50.000,00	0,00	0,00	0,00	0,00
Esfera 1 FISCAL			Programa Trabalho 15.451.0084.1101.7848	(EP) PAVIMENTAÇÃO DA DF 001, TRECHO SETOR NOROESTE A DF 430						
449051	100	0	100 000,00	0,00	0,00	100 000,00	0,00	0,00	0,00	0,00
SUBTOTAL			100.000,00	0,00	0,00	100.000,00	0,00	0,00	0,00	0,00
Esfera 1 FISCAL			Programa Trabalho 15.451.0084.1110.0147	(**) EXECUÇÃO DE OBRAS DE URBANIZAÇÃO NO DISTRITO FEDERAL						
339039	100	0	0,00	13 000,00	0,00	0,00	13 000,00	0,00	13 000,00	0,00
449051	100	0	3 127 000,00	40 461 566,00	0,00	6 000 000,00	37 588 566,00	31 030 447,44	6 558 118,56	[illegible]
449051	131	0	48 763 254,00	0,00	0,00	0,00	48 763 254,00	3 710 613,16	45 052 640,84	3 096 280,65
449051	300	0	0,00	3 000 202,00	0,00	0,00	3 000 202,00	2 998 767,85	1 434,15	[illegible]

Página: 7 (*) Prioridade LDO (**) Projeto em Andamento (***) Conservação de Patrimônio
(EPP) Emendas Parlamentares às Prioridades de PLDO (EP) Emendas Parlamentares ao PLOA
Emitido por: LUCILENE

GOVERNO DO DISTRITO FEDERAL

Quadro Detalhamento Despesa

Exercicio: 2008
PSIOO010

Unidade Orçamentária 22101 SECRETARIA DE ESTADO DE OBRAS
Mês de Referência Novembro
Posição em 24/11/2008

Natur.	Fonte	ID	Lei	Alteração	Contingenciado	Bloqueado	Despesa Autorizada	Empenhado	Disponível	Liquidado
449051	321	0	0,00	147 488,00	0,00	0,00	147 488,00	0,00	147 488,00	0,00
449051	331	0	0,00	495 643,00	0,00	0,00	495 643,00	0,00	495 643,00	0,53
SUBTOTAL			51.890.254,00	44.117.899,00	0,00	6.000.000,00	90.008.153,00	37.739.828,45	52.268.324,55	9.556.871,14
Esfera 1 FISCAL			Programa Trabalho 15.451.0084.1110.1322	EXECUÇÃO DE OBRAS DE URBANIZAÇÃO NO DF - PROGRAMA PRÓ-MORADIA CEF						
339035	100	0	69 031,00	66 000,00	0,00	0,00	135 031,00	50 000,00	85 031,00	[illegible]
339035	100	3	0,00	244 530,00	0,00	0,00	244 530,00	244 530,00	0,00	[illegible]
339035	135	0	0,00	2 303 673,00	0,00	0,00	2 303 673,00	1 880 000,00	423 673,00	[illegible]
339039	100	0	69 031,00	66.000,00 -	0,00	0,00	3 031,00	3 025,00	6,00	[illegible]
449051	100	0	12 320,00	6 134 889,00	0,00	0,00	6 147 209,00	0,00	0,00	0,00
449051	150	3	0,00	5 000 000,00	0,00	0,00	5 000 000,00	11 146 209,00	1 000,00	[illegible]
449051	135	0	20 000 000,00	121 696 327,00	0,00	0,00	141 696 327,00	137 581 808,31	4 114 518,69	[illegible]
449052	100	0	0,00	6 147 209,00 -	0,00	0,00	6 147 209,00 -	0,00	0,00	0,00
449052	100	3	0,00	6 147 209,00	0,00	0,00	6 147 209,00	0,00	0,00	0,00
SUBTOTAL			20 150 382,00	136.379.419,00	0,00	0,00	156.529.801,00	150.905.572,31	4.624.228,69	84 945 735,75
Esfera 1 FISCAL			Programa Trabalho 15.451.0084.1110.1341	(*) EXECUÇÃO DE OBRAS DE URBANIZAÇÃO NO BEIRA LAGO (EPP)						
339093	321	0	0,00	24 640,00	0,00	0,00	24 640,00	24 639,85	0,15	0,00
339093	331	0	0,00	33 552,00	0,00	0,00	33 552,00	33 551,89	0,11	0,00
449051	100	0	12 320,00	0,00	0,00	0,00	12 320,00	0,00	12 320,00	0,00
SUBTOTAL			12.320,00	58.192,00	0,00	0,00	70.512,00	58.191,74	12.320,26	0,00
Esfera 1 FISCAL			Programa Trabalho 15.451.0084.1110.3598	COMPLEMENTAÇÃO DAS OBRAS DE URBANIZAÇÃO DO SCIA						
449051	100	0	12 320,00	0,00	0,00	12 320,00	0,00	0,00	0,00	0,00
SUBTOTAL			12.320,00	0,00	0,00	12.320,00	0,00	0,00	0,00	0,00
Esfera 1 FISCAL			Programa Trabalho 15.451.0084.1110.[illegible]	EXECUÇÃO DE OBRAS DE URBANIZAÇÃO NO BAIRRO JARDIM BOTÂNICO						
449051	100	0	12 320,00	0,00	0,00	12 320,00	0,00	0,00	0,00	0,00
449051	131	0	0,00	24 329 133,00	0,00	0,00	24 329 133,00	2 000 000,00	22 329 133,00	0,00
SUBTOTAL			12.320,00	24.329.133,00	0,00	12.320,00	24.329.133,00	2.000.000,00	22.329.133,00	0,00
Esfera 1 FISCAL			Programa Trabalho 15.451.0084.1110.6950	EXECUÇÃO DE OBRAS DE URBANIZAÇÃO - IMPLANTAÇÃO DA PRAÇA DOS ESTADOS NA CANDANGOLÂNDIA						
449051	100	0	61 605,00	0,00	0,00	61 605,00	0,00	0,00	0,00	0,00
SUBTOTAL			61.605,00	0,00	0,00	61.605,00	0,00	0,00	0,00	0,00
Esfera 1 FISCAL			Programa Trabalho 15.451.0084.1110.6962	(*) EXECUÇÃO DE OBRAS DE URBANIZAÇÃO NO GUARÁ (EPP)						
449051	100	0	16 427,00	0,00	0,00	16 427,00	0,00	0,00	0,00	0,00
SUBTOTAL			16.427,00	0,00	0,00	16.427,00	0,00	0,00	0,00	0,00
Esfera 1 FISCAL			Programa Trabalho 15.451.0084.1110.6963	EXECUÇÃO DE OBRAS DE URBANIZAÇÃO NO BURITI I E II EM PLANALTINA						

Página: 8 (*) Prioridade LDO (**) Projeto em Andamento (***) Conservação de Patrimônio
(EPP) Emendas Parlamentares às Prioridades de PLDO (EP) Emendas Parlamentares ao PLOA
Emitido por: LUCILENE

GOVERNO DO DISTRITO FEDERAL

Quadro Detalhamento Despesa

Exercicio: 2008
PSIOO010

Unidade Orçamentária 22101 SECRETARIA DE ESTADO DE OBRAS
Mês de Referência Novembro
Posição em 24/11/2008

Natur.	Fonte	ID	Lei	Alteração	Contingenciado	Bloqueado	Despesa Autorizada	Empenhado	Disponível	Liquidado
449051	100	0	10 000,00	0,00	0,00	10 000,00	0,00	0,00	0,00	0,00
SUBTOTAL			10.000,00	0,00	0,00	10.000,00	0,00	0,00	0,00	0,00
Esfera 1 FISCAL			Programa Trabalho 15.451.0084.1110.7024	(EP) INSTAL REDE DE ÁGUAS PLUVIAIS AV S FCO ASSIS GRD COLORADO						
449051	100	0	40 000,00	0,00	0,00	40 000,00	0,00	0,00	0,00	0,00
SUBTOTAL			40.000,00	0,00	0,00	40.000,00	0,00	0,00	0,00	0,00
Esfera 1 FISCAL			Programa Trabalho 15.451.0084.1110.7074	(EP) CALÇADAS E MEIO FIOS NA AV S.FCO BAIRRO GRANDE COLORADO						
449051	100	0	40 000,00	0,00	0,00	40 000,00	0,00	0,00	0,00	0,00
SUBTOTAL			40.000,00	0,00	0,00	40.000,00	0,00	0,00	0,00	0,00
Esfera 1 FISCAL			Programa Trabalho 15.451.0084.1110.7081	(EP) PAVIMENTAÇÃO DE ESTACIONAMENTO DO CONS TUTELAR QD 27 LTS 06 E 07 - SET TRADICIONAL						
449051	100	0	30 000,00	0,00	0,00	30 000,00	0,00	0,00	0,00	0,00
SUBTOTAL			30.000,00	0,00	0,00	30.000,00	0,00	0,00	0,00	0,00
Esfera 1 FISCAL			Programa Trabalho 15.451.0084.1110.7160	(EP) IMPLANTAÇÃO DE ESTACIONAMENTO NA QUADRA 18 CONJUNTO "J" ÁREA ESPECIAL Nº 01 EM BURITIS IV AO LADO DA [illegible] EVANGÉLICA ASSEMBLÉIA DE DEUS						
449051	100	0	50 000,00	0,00	0,00	50 000,00	0,00	0,00	0,00	0,00
SUBTOTAL			50.000,00	0,00	0,00	50.000,00	0,00	0,00	0,00	0,00
Esfera 1 FISCAL			Programa Trabalho 15.451.0084.1110.7185	(EP) CONSTRUÇÃO DO 1º POLO DE LAZER E CULTURA DO DF EM PLANALTINA						
449051	100	0	50 000,00	50 000,00 -	0,00	0,00	0,00	0,00	0,00	0,00
SUBTOTAL			50.000,00	50.000,00 -	0,00	0,00	0,00	0,00	0,00	0,00
Esfera 1 FISCAL			Programa Trabalho 15.451.0084.1110.7294	(EP) SUBSTITUIÇÃO PAVIMENTAÇÃO ASFÁLTICA QD 02 A 21 - SETOR OESTE GAMA						
449051	100	0	200 000,00	0,00	0,00	200 000,00	0,00	0,00	0,00	0,00
SUBTOTAL			200.000,00	0,00	0,00	200.000,00	0,00	0,00	0,00	0,00
Esfera 1 FISCAL			Programa Trabalho 15.451.0084.1110.7305	(EP) RECAPEAMENTO ASFÁLTICO NAS QUADRAS 03, 17, 20 E 22 DO PARK WAY						
449051	100	0	150 000,00	0,00	0,00	150 000,00	0,00	0,00	0,00	0,00
SUBTOTAL			150.000,00	0,00	0,00	150.000,00	0,00	0,00	0,00	0,00
Esfera 1 FISCAL			Programa Trabalho 15.451.0084.1110.7398	(EP) CONSTRUÇÃO DE CALÇADAS EM TODAS AS VIAS DO SETOR P. SUL - CEILÂNDIA						
449051	100	0	150 000,00	80 000,00 -	0,00	70 000,00	0,00	0,00	0,00	0,00
SUBTOTAL			150.000,00	80.000,00 -	0,00	70.000,00	0,00	0,00	0,00	0,00
Esfera 1 FISCAL			Programa Trabalho 15.451.0084.1110.7401	(EP) CONSTRUÇÃO DE ESTACIONAMENTO NO CANTEIRO CENTRAL VIA LESTE SUL						
449051	100	0	10 000,00	0,00	0,00	10 000,00	0,00	0,00	0,00	0,00
SUBTOTAL			10.000,00	0,00	0,00	10.000,00	0,00	0,00	0,00	0,00
Esfera 1 FISCAL			Programa Trabalho 15.451.0084.1110.7402	(EP) CONSTRUÇÃO DE ESTACIONAMENTO NO CANTEIRO CENTRAL AO LONGO DA VIA M-1-SUL						
449051	100	0	9 200,00	0,00	0,00	9.200,00	0,00	0,00	0,00	0,00
SUBTOTAL			9 200,00	0,00	0,00	9.200,00	0,00	0,00	0,00	0,00

Página: 9 (*) Prioridade LDO (**) Projeto em Andamento (***) Conservação de Patrimônio
(EPP) Emendas Parlamentares às Prioridades de PLDO (EP) Emendas Parlamentares ao PLOA
Emitido por: LUCILENE

GOVERNO DO DISTRITO FEDERAL

Quadro Detalhamento Despesa

Exercicio: 2008
PSIOO010

Unidade Orçamentária 22101 SECRETARIA DE ESTADO DE OBRAS
Mês de Referência Novembro
Posição em 24/11/2008

Natur.	Fonte	ID	Lei	Alteração	Contingenciado	Bloqueado	Despesa Autorizada	Empenhado	Disponível	Liquidado
Esfera 1 FISCAL			Programa Trabalho 15.451.0084.1110.7403	(EP) CONSTRUÇÃO DE ESTACIONAMENTO NO CANTEIRO CENTRAL AO LONGO DA M-2 SUL						
449051	100	0	5.000,00	0,00	0,00	5.000,00	0,00	0,00	0,00	0,00
SUBTOTAL			5.000,00	0,00	0,00	5.000,00	0,00	0,00	0,00	0,00
Esfera 1 FISCAL			Programa Trabalho 15.451.0084.1110.7405	(EP) CONSTRUÇÃO DE ESTACIONAMENTO DA IGREJA MARANATA NA EQNM 18/20						
449051	100	0	5 000,00	0,00	0,00	5 000,00	0,00	0,00	0,00	0,00
SUBTOTAL			5.000,00	0,00	0,00	5.000,00	0,00	0,00	0,00	0,00
Esfera 1 FISCAL			Programa Trabalho 15.451.0084.1110.7409	(EP) CONSTRUÇÃO DE CALÇADAS NA EQNP 01/5 SETOR P NORTE						
449051	100	0	21 300,00	0,00	0,00	21 300,00	0,00	0,00	0,00	0,00
SUBTOTAL			21.300,00	0,00	0,00	21.300,00	0,00	0,00	0,00	0,00
Esfera 1 FISCAL			Programa Trabalho 15.451.0084.1110.7410	(EP) CONSTRUÇÃO DE CALÇADA NA EQNP 05/09 - SETOR P NORTE						
449051	100	0	21 300,00	0,00	0,00	21 300,00	0,00	0,00	0,00	0,00
SUBTOTAL			21.300,00	0,00	0,00	21.300,00	0,00	0,00	0,00	0,00
Esfera 1 FISCAL			Programa Trabalho 15.451.0084.1110.7411	(EP) CONSTRUÇÃO DE CALÇADAS NA EQNP 9/13 SETOR P NORTE						
449051	100	0	21 300,00	0,00	0,00	21.300,00	0,00	0,00	0,00	0,00
SUBTOTAL			21.300,00	0,00	0,00	21.300,00	0,00	0,00	0,00	0,00
Esfera 1 FISCAL			Programa Trabalho 15.451.0084.1110.7412	(EP) CONSTRUÇÃO DE CALÇADAS NA EQNP 7/11 - SETOR P.NORTE						
449051	100	0	21 300,00	0,00	0,00	21 300,00	0,00	0,00	0,00	0,00
SUBTOTAL			21.300,00	0,00	0,00	21.300,00	0,00	0,00	0,00	0,00
Esfera 1 FISCAL			Programa Trabalho 15.451.0084.1110.7413	(EP) CONSTRUÇÃO DE CALÇADAS NA EQNP 11/15 NO SETOR P. NORTE						
449051	100	0	21 300,00	0,00	0,00	21 300,00	0,00	0,00	0,00	0,00
SUBTOTAL			21.300,00	0,00	0,00	21.300,00	0,00	0,00	0,00	0,00
Esfera 1 FISCAL			Programa Trabalho 15.451.0084.1110.7414	(EP) CONSTRUÇÃO DE CALÇADAS NA EQNP 15/19 - SETOR P NORTE						
449051	100	0	21 300,00	0,00	0,00	21 300,00	0,00	0,00	0,00	0,00
SUBTOTAL			21.300,00	0,00	0,00	21.300,00	0,00	0,00	0,00	0,00
Esfera 1 FISCAL			Programa Trabalho 15.451.0084.1110.7418	(EP) EXECUÇÃO DE OBRAS DE URBANIZAÇÃO E INFRA-ESTRUTURA NO GAMA						
449051	100	0	2 433.000,00	266 765,00	0,00	472 076,00	2 227 689,00	2.227 689,00	0,00	846 259,91
SUBTOTAL			2.433.000,00	266.765,00	0,00	472.076,00	2.227.689,00	2.227.689,00	0,00	846.259,91
Esfera 1 FISCAL			Programa Trabalho 15.451.0084.1110.7423	(EP) CERCAMENTO DAS INSTALAÇÕES DA 19ª E 20ª COMPANHIAS REGIONAIS DE INCÊNDIO						
449051	100	0	150 000,00	0,00	0,00	150.000,00	0,00	0,00	0,00	0,00
SUBTOTAL			150.000,00	0,00	0,00	150.000,00	0,00	0,00	0,00	0,00
Esfera 1 FISCAL			Programa Trabalho 15.451.0084.1110.7506	(EP) URBANIZAÇÃO DO SETOR HABITACIONAL ÁGUA QUENTE LOCALIZADO ÀS MARGENS DA DF 280, PRÓXIMO A SANTO ANTÔNIO DO DESCOBERTO						
449051	100	0	200 000,00	0,00	0,00	0,00	200 000,00	200 000,00	0,00	200 000,00

Página: 10 (*) Prioridade LDO (**) Projeto em Andamento (***) Conservação de Patrimônio
(EPP) Emendas Parlamentares às Prioridades de PLDO (EP) Emendas Parlamentares ao PLOA
Emitido por: LUCILENE

GOVERNO DO DISTRITO FEDERAL

Quadro Detalhamento Despesa

Exercicio: 2008
PSIOO010

Unidade Orçamentária 22101 SECRETARIA DE ESTADO DE OBRAS
Mês de Referência Novembro
Posição em 24/11/2008

Natur.	Fonte	ID	Lei	Alteração	Contingenciado	Bloqueado	Despesa Autorizada	Empenhado	Disponível	Liquidado
SUBTOTAL			200 000,00	0,00	0,00	0,00	200 000,00	200 000,00	0,00	200 000,00
Esfera 1 FISCAL			Programa Trabalho 15.451.0084.1110.7507	(EP) URBANIZAÇÃO DO SETOR HABITACIONAL MESTRE D'ARMAS EM PLANALTINA						
449051	100	0	200 000,00	0,00	0,00	200 000,00	0,00	0,00	0,00	0,00
SUBTOTAL			200.000,00	0,00	0,00	200 000,00	0,00	0,00	0,00	0,00
Esfera 1 FISCAL			Programa Trabalho 15.451.0084.1110.7613	(EP) GALERIAS DE ÁGUAS PLUV E ESGOTO - COND PÔR DO SOL E SOL NASCENTE E QNPS 25, 23, 25 E 27 NA CEILÂNDIA						
449051	100	0	20 000,00	0,00	0,00	20 000,00	0,00	0,00	0,00	0,00
SUBTOTAL			20 000,00	0,00	0,00	20.000,00	0,00	0,00	0,00	0,00
Esfera 1 FISCAL			Programa Trabalho 15.451.0084.1110.7614	(EP) CONSTRUÇÃO DE ESCOLA E POSTO DE SAÚDE NOS CONDOMÍNIOS PÔR DO SOL E SOL NASCENTE						
449051	100	0	20 000,00	0,00	0,00	20 000,00	0,00	0,00	0,00	0,00
SUBTOTAL			20 000,00	0,00	0,00	20.000,00	0,00	0,00	0,00	0,00
Esfera 1 FISCAL			Programa Trabalho 15.451.0084.1110.7615	(EP) PAVIMENTAÇÃO ASFÁLTICA DAS CHÁCARAS 25, 26, 27 E 28-A E 28-B DO CONDOMÍNIO JK - TAGUATINGA						
449051	100	0	20 000,00	0,00	0,00	20 000,00	0,00	0,00	0,00	0,00
SUBTOTAL			20.000,00	0,00	0,00	20.000,00	0,00	0,00	0,00	0,00
Esfera 1 FISCAL			Programa Trabalho 15.451.0084.1110.7616	(EP) REFORMA DO CENTRO DE ENSINO FUNDAMENTAL Nº 01 DA PLANALTO - VILA PLANALTO - DF						
449051	100	0	150 000,00	150 000,00 -	0,00	0,00	0,00	0,00	0,00	0,00
SUBTOTAL			150.000,00	150.000,00 -	0,00	0,00	0,00	0,00	0,00	0,00
Esfera 1 FISCAL			Programa Trabalho 15.451.0084.1110.7617	(EP) CONSTRUÇÃO DE ESTACIONAMENTO PÚBLICO EQNO 08/10 AE LOTE A - CEILÂNDIA						
449051	100	0	150 000,00	30 000,00 -	0,00	11 947,00	108 053,00	108 052,27	0,73	108 012,00
SUBTOTAL			150.000,00	30.000,00 -	0,00	11 947,00	108.053,00	108.052,27	0,73	108 012,00
Esfera 1 FISCAL			Programa Trabalho 15.451.0084.1110.7618	(EP) CONSTRUÇÃO DE ESTACIONAMENTO PÚBLICO EQNP 11/15 AE "B" E "G" - CEILÂNDIA - DF						
449051	100	0	150 000,00	70 000,00 -	0,00	0,00	80.000,00	80 000,00	0,00	0,00
SUBTOTAL			150.000,00	70.000,00 -	0,00	0,00	80.000,00	80.000,00	0,00	0,00
Esfera 1 FISCAL			Programa Trabalho 15.451.0084.1110.7619	(EP) CONSTRUÇÃO DE PISTA DE ATLETISMO NA QNM 14 LOTE A - CEILÂNDIA						
449051	100	0	150.000,00	150 000,00 -	0,00	0,00	0,00	0,00	0,00	0,00
SUBTOTAL			150.000,00	150.000,00 -	0,00	0,00	0,00	0,00	0,00	0,00
Esfera 1 FISCAL			Programa Trabalho 15.451.0084.1110.7620	(EP) CONSTRUÇÃO DE PRAÇA PÚBLICA ENTRE OS CONJUNTOS 11, 12 E 27 DA QR 206 - SAMAMBAIA						
449051	100	0	150 000,00	0,00	0,00	150 000,00	0,00	0,00	0,00	0,00
SUBTOTAL			150.000,00	0,00	0,00	150 000,00	0,00	0,00	0,00	0,00
Esfera 1 FISCAL			Programa Trabalho 15.451.0084.1110.7621	(EP) CONSTRUÇÃO DE PRAÇA PÚBLICA ENTRE OS CONJUNTOS 14, 15, 16 E 19 DA QR 212 - SAMAMBAIA						
449051	100	0	100 000,00	100 000,00 -	0,00	0,00	0,00	0,00	0,00	0,00
SUBTOTAL			100.000,00	100.000,00 -	0,00	0,00	0,00	0,00	0,00	0,00
Esfera 1 FISCAL			Programa Trabalho 15.451.0084.1110.7622	(EP) CONSTRUÇÃO DE PRAÇA PÚBLICA ENTRE OS CONJUNTOS 01, 02, 03 E 10 DA QR 207 - SAMAMBAIA						
449051	100	0	100 000,00	0,00	0,00	100 000,00	0,00	0,00	0,00	0,00

Página: 11 (*) Prioridade LDO (**) Projeto em Andamento (***) Conservação de Patrimônio
(EPP) Emendas Parlamentares às Prioridades de PLDO (EP) Emendas Parlamentares ao PLOA
Emitido por: LUCILENE

GOVERNO DO DISTRITO FEDERAL

Quadro Detalhamento Despesa

Exercicio: 2008
PSIOO010

Unidade Orçamentária 22101 SECRETARIA DE ESTADO DE OBRAS
Mês de Referência Novembro
Posição em 24/11/2008

Natur.	Fonte	ID	Lei	Alteração	Contingenciado	Bloqueado	Despesa Autorizada	Empenhado	Disponível	Liquidado
SUBTOTAL			100.000,00	0,00	0,00	100.000,00	0,00	0,00	0,00	0,00
Esfera 1 FISCAL			Programa Trabalho 15.451.0084.1110.7623	(EP) REFORMA DA QUADRA POLIESPORTIVA NA Q. 4/6 - BAIRRO SÃO JOSÉ E IMPLANTAÇÃO DE PRAÇA PÚBLICA COM PLAYGRAOUND, COM QUADRA DE AREIA E PISTA DE ATLETISMO EM SUA VOLTA						
449051	100	0	250 000,00	250 000,00 -	0,00	0,00	0,00	0,00	0,00	0,00
SUBTOTAL			250.000,00	250.000,00 -	0,00	0,00	0,00	0,00	0,00	0,00
Esfera 1 FISCAL			Programa Trabalho 15.451.0084.1110.7824	(EP) CONSTRUÇÃO DE ESTAC. PÚBLICO COM ILUMINAÇÃO NA Q. 03, IMEDIAÇÕES DA AV. SÃO SEBASTIÃO, BAIRRO SÃO JOSÉ						
449051	100	0	200 000,00	200 000,00 -	0,00	0,00	0,00	0,00	0,00	0,00
SUBTOTAL			200 000,00	200.000,00 -	0,00	0,00	0,00	0,00	0,00	0,00
Esfera 1 FISCAL			Programa Trabalho 15.451.0084.1110.7714	(EP) REFORMA DE QUADRAS DE ESPORTE EM BRAZLÂNDIA, INCRA 08, RECANTO DAS EMAS E ESTRUTURAL						
449051	100	0	300 000,00	300 000,00 -	0,00	0,00	0,00	0,00	0,00	0,00
SUBTOTAL			300.000,00	300.000,00 -	0,00	0,00	0,00	0,00	0,00	0,00
Esfera 1 FISCAL			Programa Trabalho 15.451.0084.1110.7715	(EP) REFORMA DO BALDENÁRIO VEREDINHA - BRAZLÂNDIA						
449051	100	0	150.000,00	150 000,00 -	0,00	0,00	0,00	0,00	0,00	0,00
SUBTOTAL			150.000,00	150.000,00 -	0,00	0,00	0,00	0,00	0,00	0,00
Esfera 1 FISCAL			Programa Trabalho 15.451.0084.1110.2771	(EP) EXECUÇÃO DE OBRAS DE URBANIZAÇÃO E INFRA-ESTRUTURA NO GAMA						
449051	100	0	400 000,00	0,00	0,00	400 000,00	0,00	0,00	0,00	0,00
SUBTOTAL			400.000,00	0,00	0,00	400.000,00	0,00	0,00	0,00	0,00
Esfera 1 FISCAL			Programa Trabalho 15.451.0084.1950.1040	CONSTRUÇÃO DE PRAÇAS PÚBLICAS NO DISTRITO FEDERAL						
449051	100	0	102 676,00	0,00	0,00	102 676,00	0,00	0,00	0,00	0,00
SUBTOTAL			102.676,00	0,00	0,00	102.676,00	0,00	0,00	0,00	0,00
Esfera 1 FISCAL			Programa Trabalho 15.451.0084.1950.7202	(EP) CONSTRUÇÃO DE PRAÇA NO SETOR GRÁFICO DO NÚCLEO BANDEIRANTE						
449051	100	0	150 000,00	150 000,00 -	0,00	0,00	0,00	0,00	0,00	0,00
SUBTOTAL			150.000,00	150.000,00 -	0,00	0,00	0,00	0,00	0,00	0,00
Esfera 1 FISCAL			Programa Trabalho 15.451.0084.1950.7560	(EP) CONSTRUÇÃO DE PRAÇA COM PLAYGRAUND NA ÁREA ESPECIAL DA EQNM 18/20						
449051	100	0	105 000,00	0,00	0,00	105 000,00	0,00	0,00	0,00	0,00
SUBTOTAL			105.000,00	0,00	0,00	105.000,00	0,00	0,00	0,00	0,00
Esfera 1 FISCAL			Programa Trabalho 15.451.0084.1950.7735	(EP) CONSTRUÇÃO DE PRAÇA PÚBLICA ENTRE O CONJ.1/CONJ.8 DA QR 122 SAMAMBAIA						
449051	100	0	80 000,00	0,00	0,00	80 000,00	0,00	0,00	0,00	0,00
SUBTOTAL			80.000,00	0,00	0,00	80.000,00	0,00	0,00	0,00	0,00
Esfera 1 FISCAL			Programa Trabalho 15.451.0084.1950.7766	(EP) CONSTRUÇÃO DA PRAÇA PÚBLICA DA QR 113/115 CONJUNTO 1/3						
449051	100	0	150 000,00	0,00	0,00	57 418,00	92 582,00	0,00	92 582,00	0,00
SUBTOTAL			150.000,00	0,00	0,00	57.418,00	92.582,00	0,00	92.582,00	0,00
Esfera 1 FISCAL			Programa Trabalho 15.451.0084.1950.7891	(EP) CONSTRUÇÃO DE PRAÇA PÚBLICA NA QR 303 - SAMAMBAIA						

Página: 12 (*) Prioridade LDO (**) Projeto em Andamento (***) Conservação de Patrimônio
(EPP) Emendas Parlamentares às Prioridades de PLDO (EP) Emendas Parlamentares ao PLOA
Emitido por: LUCILENE

GOVERNO DO DISTRITO FEDERAL

Quadro Detalhamento Despesa

Exercicio: 2008
PSIOO010

Unidade Orçamentária 22101 SECRETARIA DE ESTADO DE OBRAS
Mês de Referência Novembro
Posição em 24/11/2008

Natur.	Fonte	ID	Lei	Alteração	Contingenciado	Bloqueado	Despesa Autorizada	Empenhado	Disponível	Liquidado
449051	100	0	0,00	150 000,00	0,00	0,00	150 000,00	0,00	150 000,00	0,00
SUBTOTAL			0,00	150 000,00	0,00	0,00	150.000,00	0,00	150.000,00	0,00
Esfera 1 FISCAL			Programa Trabalho 15.451.0084.1968.0006	ELABORAÇÃO DE PROJETOS DO PROGRAMA 0084 - URBANIZAÇÃO						
449051	100	0	410 705,00	200 000,00 -	0,00	0,00	210 705,00	144 348,00	66 357,00	136 120,16
SUBTOTAL			410.705,00	200.000,00 -	0,00	0,00	210.705,00	144.348,00	66 357,00	136 120,16
Esfera 1 FISCAL			Programa Trabalho 15.451.0084.1968.0007	ELABORAÇÃO DE PROJETOS DO PROGRAMA "ÁGUAS DO DF"						
449051	100	0	8 213,00	8 213,00 -	0,00	0,00	0,00	0,00	0,00	0,00
SUBTOTAL			8.213,00	8.213,00 -	0,00	0,00	0,00	0,00	0,00	0,00
Esfera 1 FISCAL			Programa Trabalho 15.451.0084.3622.0004	(*) PROGRAMA DE SANEAMENTO BÁSICO NO DF - DRENAGEM PLUVIAL NA CEILÂNDIA (EPP)						
449051	100	0	20 533,00	0,00	0,00	20 533,00	0,00	0,00	0,00	0,00
SUBTOTAL			20.533,00	0,00	0,00	20.533,00	0,00	0,00	0,00	0,00
Esfera 1 FISCAL			Programa Trabalho 15.451.0084.3622.7270	(EP) DRENAGEM DE ÁGUAS FLUVIAIS E PAVIMENTAÇÃO ASFÁLTICA DA QNP 21 E 23 DO SETOR P. NORTE CEILÂNDIA						
449051	100	0	100 000,00	0,00	0,00	100 000,00	0,00	0,00	0,00	0,00
SUBTOTAL			100.000,00	0,00	0,00	100.000,00	0,00	0,00	0,00	0,00
Esfera 1 FISCAL			Programa Trabalho 15.451.0084.3902.1209	REFORMA DE PRAÇAS PÚBLICAS NO DISTRITO FEDERAL						
449051	100	0	61 605,00	0,00	0,00	61 605,00	0,00	0,00	0,00	0,00
SUBTOTAL			61 605,00	0,00	0,00	61.605,00	0,00	0,00	0,00	0,00
Esfera 1 FISCAL			Programa Trabalho 15.451.0084.3902.6319	(*) REFORMA DE PRAÇA PÚBLICA EM TAGUATINGA (EPP)						
449051	100	0	20 533,00	0,00	0,00	20 533,00	0,00	0,00	0,00	0,00
SUBTOTAL			20.533,00	0,00	0,00	20.533,00	0,00	0,00	0,00	0,00
Esfera 1 FISCAL			Programa Trabalho 15.451.0084.3902.7022	(EP) COBERTURA DA PRAÇA DO CIDADÃO EM CEILÂNDIA						
449051	100	0	150 000,00	0,00	0,00	150 000,00	0,00	0,00	0,00	0,00
SUBTOTAL			150.000,00	0,00	0,00	150.000,00	0,00	0,00	0,00	0,00
Esfera 1 FISCAL			Programa Trabalho 15.451.0084.3902.7291	(EP) REVITALIZAÇÃO DA PRAÇA DO BICALHO, TAGUATINGA NORTE						
449051	100	0	100 000,00	0,00	0,00	89 050,00	10 950,00	10 950,00	0,00	0,00
SUBTOTAL			100.000,00	0,00	0,00	89.050,00	10.950,00	10.950,00	0,00	0,00
Esfera 1 FISCAL			Programa Trabalho 15.451.0084.3902.7587	(EP) CONSTRUÇÃO DE QUADRAS POLIESPORTIVAS E URBANIZAÇÃO DA ÁREA ESPECIAL ENTRE A QSD 24 E QSD 27 EM TAGUATINGA						
449051	100	0	400 000,00	0,00	0,00	400 000,00	0,00	0,00	0,00	0,00
SUBTOTAL			400.000,00	0,00	0,00	400.000,00	0,00	0,00	0,00	0,00
Esfera 1 FISCAL			Programa Trabalho 15.451.0084.3902.7767	(EP) REFORMA DA PRAÇA PÚBLICA NA CNF 1 ÁREA ESPECIAL - TAGUATINGA						
449051	100	0	0,00	150 000,00	0,00	0,00	150 000,00	0,00	150 000,00	0,00
SUBTOTAL			0,00	150.000,00	0,00	0,00	150.000,00	0,00	150.000,00	0,00

Página: 13 (*) Prioridade LDO (**) Projeto em Andamento (***) Conservação de Patrimônio
(EPP) Emendas Parlamentares às Prioridades de PLDO (EP) Emendas Parlamentares ao PLOA
Emitido por: LUCILENE

GOVERNO DO DISTRITO FEDERAL

Quadro Detalhamento Despesa

Exercicio: 2008
PSIOO010

Unidade Orçamentária 22101 SECRETARIA DE ESTADO DE OBRAS
Mês de Referência Novembro
Posição em 24/11/2008

Natur.	Fonte	ID	Lei	Alteração	Contingenciado	Bloqueado	Despesa Autorizada	Empenhado	Disponível	Liquidado
Esfera 1 FISCAL			Programa Trabalho 15.451.0084.3982.0001	CONTINUAÇÃO DO PROGRAMA DE ARBORIZAÇÃO NO DISTRITO FEDERAL						
449051	100	0	752 001,00	0,00	0,00	0,00	752 001,00	0,00	752 001,00	0,00
SUBTOTAL			752.001,00	0,00	0,00	0,00	752 001,00	0,00	752.001,00	0,00
Esfera 1 FISCAL			Programa Trabalho 15.451.0084.5034.0001	(*) CENTRO DE LAZER E CULTURA VIVA SOBRADINHO (EPP)						
449051	100	0	1 025,00	0,00	0,00	1 025,00	0,00	0,00	0,00	0,00
SUBTOTAL			1 025,00	0,00	0,00	1.025,00	0,00	0,00	0,00	0,00
Esfera 1 FISCAL			Programa Trabalho 15.451.0084.5140.0001	(*) IMPLANTAÇÃO DE VIAS E OBRAS COMPLEMENTARES DE URBANIZAÇÃO DOS CONDOMÍNIOS (EPP)						
449051	100	0	1 025,00	0,00	0,00	1 025,00	0,00	0,00	0,00	0,00
SUBTOTAL			1.025,00	0,00	0,00	1.025,00	0,00	0,00	0,00	0,00
Esfera 1 FISCAL			Programa Trabalho 15.451.0084.5685.0001	IMPLANTAÇÃO DE DRENAGEM PLUVIAL NA VILA VARJÃO HABITAR BRASIL						
449051	100	0	820,00	0,00	0,00	0,00	820,00	0,00	820,00	0,00
449051	132	0	3 908,00	0,00	0,00	0,00	3 908,00	0,00	3 908,00	0,00
SUBTOTAL			4 728,00	0,00	0,00	0,00	4.728,00	0,00	4.728,00	0,00
Esfera 1 FISCAL			Programa Trabalho 15.451.0084.5740.0001	IMPLANTAÇÃO DO PAISAGISMO E LAZER NA VILA VARJÃO - HABITAR BRASIL						
449051	100	0	71 459,00	0,00	0,00	71 459,00	0,00	0,00	0,00	0,00
449051	132	0	866 431,00	0,00	0,00	0,00	866 431,00	0,00	866 431,00	0,00
SUBTOTAL			937.890,00	0,00	0,00	71.459,00	866.431,00	0,00	866.431,00	0,00
Esfera 1 FISCAL			Programa Trabalho 15.451.0084.5775.0001	IMPLANTAÇÃO DA PAVIMENTAÇÃO ASFÁLTICA NA VILA VARJÃO - HABITAR BRASIL						
449051	100	0	820,00	0,00	0,00	0,00	820,00	0,00	820,00	0,00
449051	132	0	3.756,00	0,00	0,00	0,00	3 756,00	0,00	3 756,00	0,00
SUBTOTAL			4.576,00	0,00	0,00	0,00	4.576,00	0,00	4.576,00	0,00
Esfera 1 FISCAL			Programa Trabalho 15.451.0084.5775.7648	(EP) IMPLANTAÇÃO DE PAVIMENTAÇÃO ASFÁLTICA NA RUA 430 DA QUADRA 03 03 NA REGIÃO ADMINISTRATIVA DE ÁGUAS CLARAS - RA XX						
449051	100	0	50 000,00	0,00	0,00	50.000,00	0,00	0,00	0,00	0,00
SUBTOTAL			50.000,00	0,00	0,00	50.000,00	0,00	0,00	0,00	0,00
Esfera 1 FISCAL			Programa Trabalho 15.451.0084.7451.0311	IMPLANTAÇÃO DO TAGUAPARK NO PISTÃO NORTE DE TAGUATINGA						
339093	321	0	0,00	19 775,00	0,00	0,00	19 775,00	19.774,04	0,96	0,00
339093	331	0	0,00	14 778,00	0,00	0,00	14 778,00	14 777,37	0,63	0,00
449051	100	0	0,00	376 918,00	0,00	0,00	376 918,00	54 324,18	322 593,82	0,00
449051	131	0	4 110 300,00	0,00	0,00	0,00	4 110 300,00	0,00	4 110 300,00	0,00
SUBTOTAL			4.110.300,00	411.471,00	0,00	0,00	4.521.771,00	88.875,59	4.432.895,41	0,00
Esfera 1 FISCAL			Programa Trabalho 15.451.0098.1108.0004	EXECUÇÃO DE OBRAS DE URBANIZAÇÃO EM ÁREA DE DESENVOLVIMENTO ECONÔMICO NO NÚCLEO BANDEIRANTE						
449051	100	0	1 026 764,00	1 657 189,00	0,00	1 085,00	2 682 868,00	2 682 867,13	0,87	2 506 685,47

Página: 14 (*) Prioridade LDO (**) Projeto em Andamento (***) Conservação de Patrimônio
(EPP) Emendas Parlamentares às Prioridades de PLDO (EP) Emendas Parlamentares ao PLOA
Emitido por: LUCILENE

GOVERNO DO DISTRITO FEDERAL

Quadro Detalhamento Despesa

Unidade Orçamentária 22101 SECRETARIA DE ESTADO DE OBRAS — Exercício: 2008 — PSIOO010
Mês de Referência Novembro — Posição em 24/11/2008

Natur.	Fonte	ID	Lei	Alteração	Contingenciado	Bloqueado	Despesa Autorizada	Empenhado	Disponível	Liquidado
449051	300	0	0,00	1 551 085,00	0,00	0,00	1 551 085,00	1 551 085,00	0,00	[illegible]
SUBTOTAL			1 020 784,00	3 200 274,00	0,00	1 000,00	4 233 053,00	4 233 053,13	0,87	4 101 039,60
Esfera 1	FISCAL		Programa Trabalho 15 451 0098 1108 0006	EXECUÇÃO DE OBRAS DE URBANIZAÇÃO EM ÁREA DE DESENVOLVIMENTO ECONÔMICO EM CEILÂNDIA						
449051	100	0	102 676,00	4 757 638,00	0,00	1 000 000,00	3 860 314,00	2 926 139,96	934 174,04	[illegible]
449051	131	0	11 000 000,00	0,00	0,00	0,00	11 000 000,00	0,00	11 000 000,00	[illegible]
449051	300	0	0,00	3 375 505,00	0,00	0,00	3 375 505,00	3 375 505,00	0,00	[illegible]
449051	307	0	0,00	51 346,00	0,00	0,00	51 346,00	51 346,00	0,00	[illegible]
449051	309	0	0,00	84 474,00	0,00	0,00	84 474,00	84 474,00	0,00	[illegible]
449051	317	0	0,00	753 393,00	0,00	0,00	753 393,00	753 393,00	0,00	[illegible]
SUBTOTAL			11 102 676,00	9 022 356,00	0,00	1 000 000,00	19 125 032,00	7 190 857,96	11 934 174,04	6 277 258,65
Esfera 1	FISCAL		Programa Trabalho 15 451 0098 1108 0008	EXECUÇÃO DE OBRAS DE URBANIZAÇÃO EM ÁREA DE DESENVOLVIMENTO ECONÔMICO EM SAMAMBAIA						
449051	100	0	41 069,00	0,00	0,00	41 069,00	0,00	0,00	0,00	0,00
SUBTOTAL			41 069,00	0,00	0,00	41 069,00	0,00	0,00	0,00	0,00
Esfera 1	FISCAL		Programa Trabalho 15 451 0098 1108 0007	EXECUÇÃO DE OBRAS DE URBANIZAÇÃO EM ÁREA DE DESENVOLVIMENTO ECONÔMICO EM SANTA MARIA						
449051	100	0	41 069,00	0,00	0,00	41 069,00	0,00	0,00	0,00	[illegible]
SUBTOTAL			41 069,00	0,00	0,00	41 069,00	0,00	0,00	0,00	0,00
Esfera 1	FISCAL		Programa Trabalho 15 451 0098 1108 0009	EXECUÇÃO DE OBRAS DE URBANIZAÇÃO EM ÁREA DE DESENVOLVIMENTO ECONÔMICO NO RECANTO DAS EMAS						
449051	100	0	41 069,00	0,00	0,00	41 069,00	0,00	0,00	0,00	0,00
SUBTOTAL			41 069,00	0,00	0,00	41 069,00	0,00	0,00	0,00	0,00
Esfera 1	FISCAL		Programa Trabalho 15 451 0098 1108 0012	EXECUÇÃO DE OBRAS DE URBANIZAÇÃO EM ÁREA DE DESENVOLVIMENTO ECONÔMICO NO SETOR COMPLEMENTAR DE INDÚSTRIA E ABASTECIMENTO						
339093	321	0	0,00	15 315,00	0,00	0,00	15 315,00	15 314,26	0,74	[illegible]
339093	331	0	0,00	494,00	0,00	0,00	494,00	493,05	0,95	[illegible]
449051	100	0	20 533,00	0,00	0,00	20 533,00	0,00	0,00	0,00	0,00
SUBTOTAL			20 533,00	15 809,00	0,00	20 533,00	15 809,00	15 807,31	1,69	15 807,31
Esfera 1	FISCAL		Programa Trabalho 15 451 0098 1108 0013	EXECUÇÃO DE OBRAS DE URBANIZAÇÃO EM ÁREA DE DESENVOLVIMENTO ECONÔMICO NO DISTRITO FEDERAL						
449051	100	0	410 705,00	0,00	0,00	410 705,00	0,00	0,00	0,00	[illegible]
SUBTOTAL			410 705,00	0,00	0,00	410 705,00	0,00	0,00	0,00	0,00
Esfera 1	FISCAL		Programa Trabalho 15 451 0098 1108 1300	EXECUÇÃO DE OBRAS DE URBANIZAÇÃO EM ÁREAS DE DESENVOLVIMENTO ECONÔMICO NO GAMA						
449051	131	0	3 400 000,00	0,00	0,00	0,00	3 400 000,00	3 150 969,54	249 030,46	3 137 649,11
SUBTOTAL			3 400 000,00	0,00	0,00	0,00	3 400 000,00	3 150 969,54	249 030,46	3 137 649,11
Esfera 1	FISCAL		Programa Trabalho 15 451 0098 1108 7327	(EP) EXECUÇÃO DE OBRAS DE URBANIZAÇÃO EM ÁREA DE DESENVOLVIMENTO ECONÔMICO NO PARANOÁ						
449051	100	0	100 000,00	0,00	0,00	100 000,00	0,00	0,00	0,00	[illegible]

Página 15 — (*) Prioridade LDO (**) Projeto em Andamento (***) Conservação de Patrimônio — Emitido por LUCILENE
(EPP) Emendas Parlamentares às Prioridades de PLDO (EP) Emendas Parlamentares ao PLOA

GOVERNO DO DISTRITO FEDERAL

Quadro Detalhamento Despesa

Unidade Orçamentária 22101 SECRETARIA DE ESTADO DE OBRAS — Exercício: 2008 — PSIOO010
Mês de Referência Novembro — Posição em 24/11/2008

Natur.	Fonte	ID	Lei	Alteração	Contingenciado	Bloqueado	Despesa Autorizada	Empenhado	Disponível	Liquidado
SUBTOTAL			100 000,00	0,00	0,00	100 000,00	0,00	0,00	0,00	0,00
Esfera 1	FISCAL		Programa Trabalho 15 451 0098 1998 0001	ELABORAÇÃO DE PROJETOS DE URBANIZAÇÃO EM ÁREA DE DESENVOLVIMENTO ECONÔMICO						
449051	100	0	41 069,00	40 000,00 -	0,00	1 069,00	0,00	0,00	0,00	0,00
SUBTOTAL			41 069,00	40 000,00 -	0,00	1 069,00	0,00	0,00	0,00	0,00
Esfera 1	FISCAL		Programa Trabalho 15 451 0169 1175 7580	(EP) CONSTRUÇÃO DE SALÃO COMUNITÁRIO EM SOBRADINHO II						
449051	100	0	70 000,00	0,00	0,00	70 000,00	0,00	0,00	0,00	0,00
SUBTOTAL			70 000,00	0,00	0,00	70 000,00	0,00	0,00	0,00	0,00
Esfera 1	FISCAL		Programa Trabalho 15 451 0169 1175 7669	(EP) CONSTRUÇÃO DE SALÃO DE MÚLTIPLAS FUNÇÕES NA VILA ESTRUTURAL NO VARJÃO, NA VILA AREAL EM TAGUATINGA E SETOR SOL NASCENTE EM CEILÂNDIA						
449051	100	0	90 000,00	0,00	0,00	90 000,00	0,00	0,00	0,00	[illegible]
SUBTOTAL			90 000,00	0,00	0,00	90 000,00	0,00	0,00	0,00	0,00
Esfera 1	FISCAL		Programa Trabalho 15 451 0169 1951 0042	CONSTRUÇÃO DE CRECHE COMUNITÁRIA NO RECANTO DAS EMAS - PRÓ-MORADIA CEF						
449051	100	0	12 320,00	0,00	0,00	12 320,00	0,00	0,00	0,00	0,00
SUBTOTAL			12 320,00	0,00	0,00	12 320,00	0,00	0,00	0,00	0,00
Esfera 1	FISCAL		Programa Trabalho 15 451 0169 1951 6871	(*) CONSTRUÇÃO DE CRECHES COMUNITÁRIAS NO DISTRITO FEDERAL (EPP)						
449051	100	0	61 605,00	0,00	0,00	61 605,00	0,00	0,00	0,00	[illegible]
SUBTOTAL			61 605,00	0,00	0,00	61 605,00	0,00	0,00	0,00	0,00
Esfera 1	FISCAL		Programa Trabalho 15 451 0169 1951 7319	(EP) CONSTRUÇÃO DE CRECHE COMUNITÁRIA NO RIACHO FUNDO II LOCALIZADA NAS QUADRAS QN 1E A 28						
449051	100	0	60 000,00	0,00	0,00	60 000,00	0,00	0,00	0,00	[illegible]
SUBTOTAL			60 000,00	0,00	0,00	60 000,00	0,00	0,00	0,00	0,00
Esfera 1	FISCAL		Programa Trabalho 15 451 0169 1951 7334	(EP) CONSTRUÇÃO DE CRECHE COMUNITÁRIA NO ITAPOÃ						
459051	100	0	60 000,00	0,00	0,00	0,00	60 000,00	0,00	60 000,00	[illegible]
SUBTOTAL			60 000,00	0,00	0,00	0,00	60 000,00	0,00	60 000,00	0,00
Esfera 1	FISCAL		Programa Trabalho 15 451 0169 1951 7427	(EP) CONSTRUÇÃO DE CRECHE COMUNITÁRIA NA VILA SÃO JOSÉ EM BRAZLÂNDIA						
449151	100	0	200 000,00	0,00	0,00	200 000,00	0,00	0,00	0,00	[illegible]
SUBTOTAL			200 000,00	0,00	0,00	200 000,00	0,00	0,00	0,00	0,00
Esfera 1	FISCAL		Programa Trabalho 15 451 0169 1951 7428	(EP) COSNTRUÇÃO DE CRECHE COMUNITÁRIA EM ARAPOANGA						
449151	100	0	200 000,00	0,00	0,00	200 000,00	0,00	0,00	0,00	[illegible]
SUBTOTAL			200 000,00	0,00	0,00	200 000,00	0,00	0,00	0,00	0,00
Esfera 1	FISCAL		Programa Trabalho 15 451 0169 1951 7634	(EP) CONTRUÇÃO DE CRECHE COMUNITÁRIA NA ESTRUTURAL - REGIÃO ADMINISTRATIVA DO SETOR COMPLEMENTAR DE INDÚSTRIA E ABASTECIMENTO - SCIA - RA XXV						
449051	100	0	100 000,00	0,00	0,00	100 000,00	0,00	0,00	0,00	[illegible]
SUBTOTAL			100 000,00	0,00	0,00	100 000,00	0,00	0,00	0,00	0,00

Página 16 — (*) Prioridade LDO (**) Projeto em Andamento (***) Conservação de Patrimônio — Emitido por LUCILENE
(EPP) Emendas Parlamentares às Prioridades de PLDO (EP) Emendas Parlamentares ao PLOA

GOVERNO DO DISTRITO FEDERAL

Quadro Detalhamento Despesa

Unidade Orçamentária 22101 SECRETARIA DE ESTADO DE OBRAS — Exercício: 2008 — PSIOO010
Mês de Referência Novembro — Posição em 24/11/2008

Natur.	Fonte	ID	Lei	Alteração	Contingenciado	Bloqueado	Despesa Autorizada	Empenhado	Disponível	Liquidado
Esfera 1	FISCAL		Programa Trabalho 15 451 0169 1951 7635	(EP) CONSTRUÇÃO DE CRECHE COMUNITÁRIA PRÓXIMO ÀS QUADRAS [illegible] DA REGIÃO ADMINISTRATIVA DO RIACHO FUNDO II XXI						
459051	100	0	100 000,00	0,00	0,00	0,00	100 000,00	0,00	100 000,00	0,00
SUBTOTAL			100 000,00	0,00	0,00	0,00	100 000,00	0,00	100 000,00	0,00
Esfera 1	FISCAL		Programa Trabalho 15 451 0169 1951 7661	(EP) CONSTRUÇÃO DE CRECHE COMUNITÁRIA ENTRE AS QUADRA QR [illegible] E QR 225 NA REGIÃO ADMINISTRATIVA DE SAMAMBAIA						
449051	100	0	100 000,00	0,00	0,00	100 000,00	0,00	0,00	0,00	[illegible]
SUBTOTAL			100 000,00	0,00	0,00	100 000,00	0,00	0,00	0,00	0,00
Esfera 1	FISCAL		Programa Trabalho 15 451 0169 3246 0004	CONSTRUÇÃO DE CENTRO COMUNITÁRIO EM PLANALTINA - PRÓ-MORADIA CEF						
449051	100	0	16 427,00	0,00	0,00	16 427,00	0,00	0,00	0,00	0,00
SUBTOTAL			16 427,00	0,00	0,00	16 427,00	0,00	0,00	0,00	0,00
Esfera 1	FISCAL		Programa Trabalho 15 451 0169 3246 0005	CONSTRUÇÃO DE CENTRO COMUNITÁRIO EM CEILÂNDIA - PRÓ-MORADIA CEF						
449051	100	0	16 427,00	0,00	0,00	16 427,00	0,00	0,00	0,00	0,00
SUBTOTAL			16 427,00	0,00	0,00	16 427,00	0,00	0,00	0,00	0,00
Esfera 1	FISCAL		Programa Trabalho 15 451 0169 3246 0006	CONSTRUÇÃO DE CENTRO COMUNITÁRIO EM SÃO SEBASTIÃO - PRÓ-MORADIA CEF						
449051	100	0	16 427,00	0,00	0,00	16 427,00	0,00	0,00	0,00	0,00
SUBTOTAL			16 427,00	0,00	0,00	16 427,00	0,00	0,00	0,00	0,00
Esfera 1	FISCAL		Programa Trabalho 15 451 0169 3246 0007	CONSTRUÇÃO DE CENTRO COMUNITÁRIO NO RECANTO DAS EMAS - PRÓ-MORADIA CEF						
449051	100	0	16 427,00	0,00	0,00	16 427,00	0,00	0,00	0,00	0,00
SUBTOTAL			16 427,00	0,00	0,00	16 427,00	0,00	0,00	0,00	0,00
Esfera 1	FISCAL		Programa Trabalho 15 451 0169 3246 0008	CONSTRUÇÃO DE CENTRO COMUNITÁRIO NO RIACHO FUNDO II - PRÓ-MORADIA CEF						
449051	100	0	16 427,00	0,00	0,00	16 427,00	0,00	0,00	0,00	[illegible]
SUBTOTAL			16 427,00	0,00	0,00	16 427,00	0,00	0,00	0,00	0,00
Esfera 1	FISCAL		Programa Trabalho 15 451 0169 3246 [illegible]	CONSTRUÇÃO DE CENTRO COMUNITÁRIO EM ITAPOÃ - PRÓ-MORADIA CEF						
449051	100	0	16 427,00	0,00	0,00	16 427,00	0,00	0,00	0,00	[illegible]
SUBTOTAL			16 427,00	0,00	0,00	16 427,00	0,00	0,00	0,00	0,00
Esfera 1	FISCAL		Programa Trabalho 15 451 0169 3246 7647	(EP) CONSTRUÇÃO DE CENTRO COMUNITÁRIO EM SÃO SEBASTIÃO						
449051	100	0	100 000,00	0,00	0,00	100 000,00	0,00	0,00	0,00	[illegible]
SUBTOTAL			100 000,00	0,00	0,00	100 000,00	0,00	0,00	0,00	0,00
Esfera 1	FISCAL		Programa Trabalho 15 451 0202 1072 4887	CONSTRUÇÃO DO CENTRO ADMINISTRATIVO DO GDF EM TAGUATINGA						
449051	100	0	20 533,00	0,00	0,00	20 533,00	0,00	0,00	0,00	[illegible]
SUBTOTAL			20 533,00	0,00	0,00	20 533,00	0,00	0,00	0,00	0,00
Esfera 1	FISCAL		Programa Trabalho 15 451 0202 7467 0001	SISTEMA DE GERENCIAMENTO, SUPERVISÃO E FISCALIZAÇÃO DO PROGRAMA PRÓ-CIDADE						
339035	100	0	34 514,00	30 000,00 -	0,00	0,00	4 514,00	0,00	4 514,00	[illegible]

Página 17 — (*) Prioridade LDO (**) Projeto em Andamento (***) Conservação de Patrimônio — Emitido por LUCILENE
(EPP) Emendas Parlamentares às Prioridades de PLDO (EP) Emendas Parlamentares ao PLOA

GOVERNO DO DISTRITO FEDERAL

Quadro Detalhamento Despesa

Unidade Orçamentária 22101 SECRETARIA DE ESTADO DE OBRAS — Exercício: 2008 — PSIOO010
Mês de Referência Novembro — Posição em 24/11/2008

Natur.	Fonte	ID	Lei	Alteração	Contingenciado	Bloqueado	Despesa Autorizada	Empenhado	Disponível	Liquidado
449051	100	0	4 105,00	0,00	0,00	0,00	4 105,00	0,00	4 105,00	0,00
SUBTOTAL			38 619,00	30 000,00 -	0,00	0,00	8 619,00	0,00	8 619,00	0,00
Esfera 1	FISCAL		Programa Trabalho 15 451 0700 1337 0001	RECUPERAÇÃO DE ÁREAS URBANIZADAS NO DISTRITO FEDERAL						
449051	100	0	205 352,00	200 000,00 -	0,00	0,00	5 352,00	0,00	5 352,00	0,00
SUBTOTAL			205 352,00	200 000,00 -	0,00	0,00	5 352,00	0,00	5 352,00	0,00
Esfera 1	FISCAL		Programa Trabalho 15 451 0700 1337 7827	(EP) RECUPERAÇÃO DE PARTE DA VC 215 - MORRO DO SANSÃO						
449051	100	0	50 000,00	50 000,00 -	0,00	0,00	0,00	0,00	0,00	0,00
SUBTOTAL			50 000,00	50 000,00 -	0,00	0,00	0,00	0,00	0,00	0,00
Esfera 1	FISCAL		Programa Trabalho 15 451 0700 3615 0001	(**) (***)PROGRAMA DE MANUTENÇÃO E CONSERVAÇÃO URBANÍSTICA						
339030	100	0	0,00	2 500 000,00	0,00	0,00	2 500 000,00	2 499 964,00	36,00	[illegible]
339030	300	0	0,00	2 000 000,00	0,00	0,00	2 000 000,00	1 999 996,00	4,00	[illegible]
339035	100	0	17 255,00	683,00	0,00	0,00	17 938,00	17 937,50	0,50	[illegible]
339039	100	0	17 255,00	699 078,00	0,00	0,00	716 333,00	150 341,20	565 991,80	[illegible]
449051	100	0	1 026 764,00	1 283 906,00	0,00	0,00	2 310 670,00	1 262 678,49	1 047 991,51	[illegible]
449051	131	0	0,00	20 090 408,00	0,00	0,00	20 090 408,00	4 431 999,29	15 658 408,71	[illegible]
449051	300	0	0,00	1 101 896,00	0,00	0,00	1 101 896,00	1 101 896,00	0,00	[illegible]
SUBTOTAL			1 061 274,00	27 675 971,00	0,00	0,00	28 737 245,00	11 464 812,43	17 272 432,57	10 029 215,48
Esfera 1	FISCAL		Programa Trabalho 15 451 1000 5832 0316	IMPLANTAÇÃO DO PARQUE DE TECNOLOGIA DA INFORMAÇÃO - CAPITAL DIGITAL						
449051	100	0	25 082 140,00	16 657 312,00 -	0,00	7 000 000,00	1 424 828,00	88 789,56	1 336 038,44	0,00
449051	131	0	4 000 000,00	0,00	0,00	0,00	4 000 000,00	0,00	4 000 000,00	0,00
SUBTOTAL			29 082 140,00	16 657 312,00 -	0,00	7 000 000,00	5 424 828,00	88 789,56	5 336 038,44	0,00
Esfera 1	FISCAL		Programa Trabalho 15 451 1200 1033 7300	(EP) IMPLANTAÇÃO DO SETOR HABITACIONAL CATETINHO						
449051	100	0	200 000,00	0,00	0,00	200 000,00	0,00	0,00	0,00	0,00
SUBTOTAL			200 000,00	0,00	0,00	200 000,00	0,00	0,00	0,00	0,00
Esfera 1	FISCAL		Programa Trabalho 15 451 1200 3010 0002	IMPLANTAÇÃO DO SETOR HABITACIONAL NOROESTE						
339039	100	0	3 407,00	0,00	0,00	0,00	3 407,00	0,00	3 407,00	0,00
449051	100	0	251 557,00	0,00	0,00	251 557,00	0,00	0,00	0,00	0,00
SUBTOTAL			254 964,00	0,00	0,00	251 557,00	3 407,00	0,00	3 407,00	0,00
Esfera 1	FISCAL		Programa Trabalho 15 451 1315 1968 0002	ELABORAÇÃO DE PROJETOS DO PROGRAMA 1315 - ACESSIBILIDADE DIREITO DE TODOS						
449051	100	0	41 069,00	0,00	0,00	0,00	41 069,00	0,00	41 069,00	0,00
SUBTOTAL			41 069,00	0,00	0,00	0,00	41 069,00	0,00	41 069,00	0,00
Esfera 1	FISCAL		Programa Trabalho 15 451 1315 3588 0002	EXECUÇÃO DE OBRAS DO PROGRAMA ACESSIBILIDADE DIREITO DE TODOS						
449051	100	0	666 058,00	4 320 612,00	0,00	0,00	4 986 670,00	3 540 839,81	1 445 830,19	[illegible]

Página 18 — (*) Prioridade LDO (**) Projeto em Andamento (***) Conservação de Patrimônio — Emitido por LUCILENE
(EPP) Emendas Parlamentares às Prioridades de PLDO (EP) Emendas Parlamentares ao PLOA

GOVERNO DO DISTRITO FEDERAL

Quadro Detalhamento Despesa

Unidade Orçamentária 22101 SECRETARIA DE ESTADO DE OBRAS — Exercício: 2008 — PSIOO010
Mês de Referência Novembro — Posição em 24/11/2008

Natur.	Fonte	ID	Lei	Alteração	Contingenciado	Bloqueado	Despesa Autorizada	Empenhado	Disponível	Liquidado
SUBTOTAL			666 058,00	4 320 612,00	0,00	0,00	4 986 670,00	3 540 839,81	1 445 830,19	0,00
Esfera 1	FISCAL		Programa Trabalho 15 451 1315 1968 7727	(EP) EXECUÇÃO DE OBRAS DO PROGRAMA ACESSIBILIDADE DIREITO DE TODOS EM SAMAMBAIA						
449051	100	0	200 000,00	150 000,00 -	0,00	0,00	50 000,00	0,00	50 000,00	[illegible]
SUBTOTAL			200 000,00	150 000,00 -	0,00	0,00	50 000,00	0,00	50 000,00	0,00
Esfera 1	FISCAL		Programa Trabalho 15 451 1316 1998 0001	ELETRIFICAÇÃO RURAL						
449051	100	0	109 658,00	100 000,00 -	0,00	0,00	9 658,00	0,00	9 658,00	
SUBTOTAL			109 658,00	100 000,00 -	0,00	0,00	9 658,00	0,00	9 658,00	0,00
Esfera 1	FISCAL		Programa Trabalho 15 451 1317 1221 0001	(***)RECUPERAÇÃO DE PONTES E VIADUTOS NO DISTRITO FEDERAL						
339035	100	0	0,00	26 518,00	0,00	0,00	26 518,00	26 518,00	0,00	
339039	100	0	0,00	10 357,00	0,00	0,00	10 357,00	0,00	10 357,00	
449051	100	0	123 210,00	3 082 125,00	0,00	0,00	3 205 335,00	220 894,57	2 984 440,43	
SUBTOTAL			123 210,00	3 119 000,00	0,00	0,00	3 242 210,00	247 412,57	2 994 797,43	[illegible]
Esfera 1	FISCAL		Programa Trabalho 15 451 1317 1273 0002	(***)RECUPERAÇÃO DE PONTES E VIADUTOS NA ÁREA CENTRAL DO PLANO PILOTO						
449051	100	0	5 132,00	89 443,00	0,00	0,00	94 575,00	94 574,48	0,52	[illegible]
SUBTOTAL			5 132,00	89 443,00	0,00	0,00	94 575,00	94 574,48	0,52	94 574,48
Esfera 1	FISCAL		Programa Trabalho 15 451 1317 3748 0001	CONSTRUÇÃO DA NOVA RODOVIÁRIA DE BRASÍLIA						
449051	100	0	20 533,00	0,00	0,00	20 533,00	0,00	0,00	0,00	
SUBTOTAL			20 533,00	0,00	0,00	20 533,00	0,00	0,00	0,00	0,00
Esfera 1	FISCAL		Programa Trabalho 15 451 1317 3750 0001	CONSTRUÇÃO DO CONJUNTO CULTURAL DA REPÚBLICA						
449051	100	0	20 533,00	0,00	0,00	20 533,00	0,00	0,00	0,00	
SUBTOTAL			20 533,00	0,00	0,00	20 533,00	0,00	0,00	0,00	0,00
Esfera 1	FISCAL		Programa Trabalho 15 451 1317 3759 0002	CONSTRUÇÃO DE PRAÇA DO POVO NO COMPLEXO DO CONJUNTO CULTURAL DA REPÚBLICA						
339039	100	0	0,00	14 300,00	0,00	0,00	14 300,00	14 300,00	0,00	
449051	100	0	2 566 911,00	1 400 451,00	0,00	0,00	1 166 460,00	982 800,00	183 660,00	[illegible]
SUBTOTAL			2 566 911,00	1 386 151,00	0,00	0,00	1 180 760,00	997 100,00	183 660,00	196 960,00
Esfera 1	FISCAL		Programa Trabalho 15 451 1317 3801 0001	AMPLIAÇÃO E REFORMA DO CENTRO DE CONVENÇÕES						
449051	100	0	1 232 117,00	506 745,00	0,00	0,00	725 372,00	0,00	725 372,00	
449092	100	0	0,00	506 745,00	0,00	0,00	506 745,00	480 544,13	26 200,87	480 544,13
SUBTOTAL			1 232 117,00	0,00	0,00	0,00	1 232 117,00	480 544,13	751 572,87	480 544,13
Esfera 1	FISCAL		Programa Trabalho 15 451 1317 7026 0001	REFORÇO ESTRUTURAL E IMPERMEABILIZAÇÃO NAS PLATAFORMAS DA RODOVIÁRIA DE BRASÍLIA						
449051	100	0	5 132,00	174 418,00	0,00	0,00	179 550,00	179 549,86	0,14	[illegible]
449051	300	0	0,00	6 290 874,00	0,00	0,00	6 290 874,00	6 290 873,72	0,28	[illegible]
SUBTOTAL			5 132,00	6 465 292,00	0,00	0,00	6 470 424,00	6 470 423,58	0,42	6 468 756,57

Página 19 — (*) Prioridade LDO (**) Projeto em Andamento (***) Conservação de Patrimônio — Emitido por LUCILENE
(EPP) Emendas Parlamentares às Prioridades de PLDO (EP) Emendas Parlamentares ao PLOA

GOVERNO DO DISTRITO FEDERAL

Quadro Detalhamento Despesa

Unidade Orçamentária 22101 SECRETARIA DE ESTADO DE OBRAS — Exercício: 2008 — PSIOO010
Mês de Referência Novembro — Posição em 24/11/2008

Natur.	Fonte	ID	Lei	Alteração	Contingenciado	Bloqueado	Despesa Autorizada	Empenhado	Disponível	Liquidado
Esfera 1	FISCAL		Programa Trabalho 15 451 1318 3936 0001	(***)RECUPERAÇÃO E REVITALIZAÇÃO DA TORRE DE TV DO PLANO PILOTO DE BRASÍLIA						
339035	100	0	34 514,00	0,00	0,00	0,00	34 514,00	0,00	34 514,00	[illegible]
449051	100	0	123 210,00	19 780,00	0,00	0,00	142 990,00	142 990,00	[illegible]	[illegible]
SUBTOTAL			157 724,00	19 780,00	0,00	0,00	177 504,00	142 990,00	34 514,00	0,00
Esfera 1	FISCAL		Programa Trabalho 15 451 1318 3941 0006	REVITALIZAÇÃO DO TEATRO NACIONAL DE BRASÍLIA						
449051	100	0	410 705,00	0,00	0,00	0,00	410 705,00	0,00	410 705,00	[illegible]
449051	300	0	0,00	1 089 295,00	0,00	0,00	1 089 295,00	667 630,81	421 664,[illegible]	[illegible]
SUBTOTAL			410 705,00	1 089 295,00	0,00	0,00	1 500 000,00	667 630,81	832 369,19	510 956,10
Esfera 1	FISCAL		Programa Trabalho 15 451 1318 3941 0012	(***)REVITALIZAÇÃO DO PLANETÁRIO DE BRASÍLIA						
449051	100	0	49 283,00	2 000 000,00	0,00	0,00	2 049 283,00	2 000 000,00	49 283,00	[illegible]
SUBTOTAL			49 283,00	2 000 000,00	0,00	0,00	2 049 283,00	2 000 000,00	49 283,00	101 840,23
Esfera 1	FISCAL		Programa Trabalho 15 451 1318 3941 7289	(EP) REFORMA DO TEATRO DE ARENA AO LADO DO CAVE						
449051	100	0	100 000,00	0,00	0,00	100 000,00	0,00	0,00	[illegible]	[illegible]
SUBTOTAL			100 000,00	0,00	0,00	100 000,00	0,00	0,00	0,00	0,00
Esfera 1	FISCAL		Programa Trabalho 15 451 1318 3945 0002	REVITALIZAÇÃO DA VIA W3 SUL E NORTE DO PLANO PILOTO DE BRASÍLIA						
449051	100	0	41 069,00	0,00	0,00	41 069,00	0,00	0,00	[illegible]	[illegible]
SUBTOTAL			41 069,00	0,00	0,00	41 069,00	0,00	0,00	0,00	0,00
Esfera 1	FISCAL		Programa Trabalho 15 451 1318 5099 0001	(*) OBRAS DE REVITALIZAÇÃO DA TORRE DE TV (EPP)						
449051	100	0	1 025,00	0,00	0,00	0,00	1 025,00	0,00	1 025,00	[illegible]
SUBTOTAL			1 025,00	0,00	0,00	0,00	1 025,00	0,00	1 025,00	0,00
Esfera 1	FISCAL		Programa Trabalho 15 451 1350 3020 0001	IMPLANTAÇÃO DO SISTEMA DE GERENCIAMENTO, MONITORAMENTO E AVALIAÇÃO DO PROGRAMA ÁGUAS DO DF						
339036	100	0	19 539,00	19 539,00 -	0,00	0,00	0,00	0,00	0,00	[illegible]
339035	136	0	200 000,00	0,00	0,00	0,00	200 000,00	0,00	200 000,00	[illegible]
339039	136	0	200 000,00	0,00	0,00	0,00	200 000,00	0,00	200 000,00	[illegible]
449051	100	0	128 345,00	128 345,00 -	0,00	0,00	0,00	0,00	0,00	[illegible]
449051	136	0	162 033,00	0,00	0,00	0,00	162 033,00	0,00	162 033,00	[illegible]
449052	136	0	150 000,00	0,00	0,00	0,00	150 000,00	0,00	150 000,00	[illegible]
SUBTOTAL			859 917,00	147 884,00 -	0,00	0,00	712 033,00	0,00	712 033,00	0,00
Esfera 1	FISCAL		Programa Trabalho 15 451 1350 3021 0001	IMPLANTAÇÃO DE SISTEMA DE DRENAGEM PLUVIAL E OBRAS COMPLEMENTARES DE URBANIZAÇÃO NO PLANO PILOTO - ÁGUAS DO DF						
449051	100	0	5 132,00	0,00	0,00	0,00	5 132,00	0,00	5 132,00	[illegible]
449051	136	0	8 115 059,00	0,00	0,00	0,00	8 115 059,00	0,00	8 115 059,00	[illegible]
SUBTOTAL			8 120 191,00	0,00	0,00	0,00	8 120 191,00	0,00	8 120 191,00	0,00

Página 20 — (*) Prioridade LDO (**) Projeto em Andamento (***) Conservação de Patrimônio — Emitido por LUCILENE
(EPP) Emendas Parlamentares às Prioridades de PLDO (EP) Emendas Parlamentares ao PLOA

GOVERNO DO DISTRITO FEDERAL

Quadro Detalhamento Despesa

Unidade Orçamentária 22101 SECRETARIA DE ESTADO DE OBRAS — Exercício: 2008 — PSIOO010
Mês de Referência Novembro — Posição em 24/11/2008

Natur.	Fonte	ID	Lei	Alteração	Contingenciado	Bloqueado	Despesa Autorizada	Empenhado	Disponível	Liquidado
Esfera 1	FISCAL		Programa Trabalho 15 451 1350 3021 0002	IMPLANTAÇÃO DE SISTEMA DE DRENAGEM PLUVIAL E OBRAS COMPLEMENTARES DE URBANIZAÇÃO EM TAGUATINGA - ÁGUAS DO DF						
449051	100	0	5 132,00	0,00	0,00	0,00	5 132,00	0,00	5 132,00	[illegible]
449051	136	0	2 824 473,00	0,00	0,00	0,00	2 824 473,00	0,00	2 824 473,00	[illegible]
SUBTOTAL			2 829 605,00	0,00	0,00	0,00	2 829 605,00	0,00	2 829 605,00	0,00
Esfera 1	FISCAL		Programa Trabalho 15 451 1350 3021 0003	IMPLANTAÇÃO DE SISTEMA DE DRENAGEM PLUVIAL E OBRAS COMPLEMENTARES DE URBANIZAÇÃO EM CEILÂNDIA - ÁGUAS DO DF						
449051	100	0	51 337,00	0,00	0,00	51 337,00	0,00	0,00	0,00	0,00
449051	136	0	4 443 331,00	0,00	0,00	0,00	4 443 331,00	0,00	4 443 331,00	[illegible]
SUBTOTAL			4 494 668,00	0,00	0,00	51 337,00	4 443 331,00	0,00	4 443 331,00	0,00
Esfera 1	FISCAL		Programa Trabalho 15 451 1350 3021 0004	IMPLANTAÇÃO DE SISTEMA DE DRENAGEM PLUVIAL E OBRAS COMPLEMENTARES DE URBANIZAÇÃO NO RIACHO FUNDO II - ÁGUAS DO DF						
449051	100	0	5 132,00	526 537,00	0,00	0,00	531 669,00	526 536,90	5 132,10	[illegible]
449051	136	0	1 162 980,00	0,00	0,00	0,00	1 162 980,00	0,00	1 162 980,00	[illegible]
SUBTOTAL			1 168 112,00	526 537,00	0,00	0,00	1 694 649,00	526 536,90	1 168 112,10	0,00
Esfera 1	FISCAL		Programa Trabalho 15 451 1350 3021 7826	(EP) IMPLANTAÇÃO DE SISTEMA DE DRENAGEM PLUVIAL E OBRAS COMPLEMENTARES DE URBANIZAÇÃO NO MORRO DO [illegible] ÁGUAS DO DF						
449051	100	0	50 000,00	0,00	0,00	50 000,00	0,00	0,00	0,00	0,00
SUBTOTAL			50 000,00	0,00	0,00	50 000,00	0,00	0,00	0,00	0,00
Esfera 1	FISCAL		Programa Trabalho 15 451 1350 3022 0001	RECUPERAÇÃO AMBIENTAL NO GAMA - ÁGUAS DO DF						
449051	100	0	5 132,00	0,00	0,00	0,00	5 132,00	0,00	5 132,00	0,00
449051	136	0	444 727,00	0,00	0,00	0,00	444 727,00	0,00	444 727,00	0,00
SUBTOTAL			449 859,00	0,00	0,00	0,00	449 859,00	0,00	449 859,00	0,00
Esfera 1	FISCAL		Programa Trabalho 15 451 1350 3022 0002	RECUPERAÇÃO AMBIENTAL EM CEILÂNDIA - ÁGUAS DO DF						
449051	100	0	5 132,00	0,00	0,00	0,00	5 132,00	0,00	5 132,00	0,00
449051	136	0	284 022,00	0,00	0,00	0,00	284 022,00	0,00	284 022,00	0,00
SUBTOTAL			289 154,00	0,00	0,00	0,00	289 154,00	0,00	289 154,00	0,00
Esfera 1	FISCAL		Programa Trabalho 15 451 1350 3022 0003	RECUPERAÇÃO AMBIENTAL EM SAMAMBAIA - ÁGUAS DO DF						
449051	100	0	5 132,00	0,00	0,00	0,00	5 132,00	0,00	5 132,00	0,00
449051	136	0	269 591,00	0,00	0,00	0,00	269 591,00	0,00	269 591,00	0,00
SUBTOTAL			274 723,00	0,00	0,00	0,00	274 723,00	0,00	274 723,00	0,00
Esfera 1	FISCAL		Programa Trabalho 15 451 1350 3022 0004	RECUPERAÇÃO AMBIENTAL EM SANTA MARIA - ÁGUAS DO DF						
449051	100	0	5 132,00	0,00	0,00	0,00	5 132,00	0,00	5 132,00	0,00
449051	136	0	255 816,00	0,00	0,00	0,00	255 816,00	0,00	255 816,00	0,00

Página 21 — (*) Prioridade LDO (**) Projeto em Andamento (***) Conservação de Patrimônio — Emitido por LUCILENE
(EPP) Emendas Parlamentares às Prioridades de PLDO (EP) Emendas Parlamentares ao PLOA

GOVERNO DO DISTRITO FEDERAL

Quadro Detalhamento Despesa

Unidade Orçamentária 22101 SECRETARIA DE ESTADO DE OBRAS — Exercício: 2008 — PSIOO010
Mês de Referência Novembro — Posição em 24/11/2008

Natur.	Fonte	ID	Lei	Alteração	Contingenciado	Bloqueado	Despesa Autorizada	Empenhado	Disponível	Liquidado
SUBTOTAL			260 948,00	0,00	0,00	0,00	260 948,00	0,00	260 948,00	0,00
Esfera 1	FISCAL		Programa Trabalho 15 451 1350 3022 0008	RECUPERAÇÃO AMBIENTAL NO DISTRITO FEDERAL - ÁGUAS DO DF						
449051	100	0	20 533,00	0,00	0,00	20 533,00	0,00	0,00	0,00	[illegible]
449051	136	0	842 966,00	0,00	0,00	0,00	842 966,00	0,00	842 966,00	[illegible]
SUBTOTAL			863 499,00	0,00	0,00	20 533,00	842 966,00	0,00	842 966,00	0,00
Esfera 1	FISCAL		Programa Trabalho 15 451 2411 5744 0001	CONSTRUÇÃO DO CENTRO DE CONVIVÊNCIA DE IDOSOS NA VILA VARJÃO - HABITAR BRASIL						
449051	100	0	46 201,00	0,00	0,00	46 201,00	0,00	0,00	0,00	[illegible]
449051	132	0	540 442,00	0,00	0,00	0,00	540 442,00	0,00	540 442,00	[illegible]
SUBTOTAL			586 643,00	0,00	0,00	46 201,00	540 442,00	0,00	540 442,00	0,00
Esfera 1	FISCAL		Programa Trabalho 15 451 2411 5744 7631	(EP) CONSTRUÇÃO DO CENTRO DE CONVIVÊNCIA DO IDOSO DO RIACHO FUNDO I						
449051	100	0	100 000,00	0,00	0,00	100 000,00	0,00	0,00	0,00	
SUBTOTAL			100 000,00	0,00	0,00	100 000,00	0,00	0,00	0,00	0,00
Esfera 1	FISCAL		Programa Trabalho 15 451 2800 5114 7662	(EP) URBANIZAÇÃO DA EXPANSÃO DA VILA SÃO JOSÉ						
449051	100	0	50 000,00	0,00	0,00	50 000,00	0,00	0,00	0,00	[illegible]
SUBTOTAL			50 000,00	0,00	0,00	50 000,00	0,00	0,00	0,00	0,00
Esfera 1	FISCAL		Programa Trabalho 15 451 2800 5902 0001	CONSTRUÇÃO DE VIADUTOS EM ÁGUAS CLARAS						
449051	100	0	123 210,00	0,00	0,00	123 210,00	0,00	0,00	0,00	[illegible]
449051	131	0	0,00	12 298 326,00	0,00	0,00	12 298 326,00	10 179 497,58	2 118 828,42	8 320 727,54
SUBTOTAL			123 210,00	12 298 326,00	0,00	123 210,00	12 298 326,00	10 179 497,58	2 118 828,42	8 320 727,54
Esfera 1	FISCAL		Programa Trabalho 15 451 2800 5902 0002	CONSTRUÇÃO DE VIADUTOS E PONTES NO DISTRITO FEDERAL						
339093	321	0	0,00	214,00	0,00	0,00	214,00	213,26	0,74	[illegible]
449051	100	0	41 069,00	844 061,00	0,00	0,00	885 130,00	779 078,26	106 051,74	[illegible]
449051	131	0	3 000 000,00	0,00	0,00	0,00	3 000 000,00	0,00	3 000 000,00	[illegible]
SUBTOTAL			3 041 069,00	844 275,00	0,00	0,00	3 885 344,00	779 291,52	3 106 052,48	587 999,64
Esfera 1	FISCAL		Programa Trabalho 15 451 2800 5902 1309	TÚNEL RODOVIÁRIO NA AVENIDA CENTRAL DE TAGUATINGA						
449051	100	0	5 132,00	0,00	0,00	0,00	5 132,00	0,00	5 132,00	[illegible]
SUBTOTAL			5 132,00	0,00	0,00	0,00	5 132,00	0,00	5 132,00	0,00
Esfera 1	FISCAL		Programa Trabalho 15 451 2800 5902 7881	(EP) CONSTRUÇÃO DE PONTES NA FERCAL						
449051	100	0	30 000,00	0,00	0,00	30 000,00	0,00	0,00	0,00	[illegible]
SUBTOTAL			30 000,00	0,00	0,00	30 000,00	0,00	0,00	0,00	0,00
Esfera 1	FISCAL		Programa Trabalho 15 451 2800 7220 7908	(EP) 00000CONSTRUÇÃO DE TERMINAIS RODOVIÁRIOS EM SANTA MARIA (EPP)						
449051	100	0	50 000,00	0,00	0,00	50 000,00	0,00	0,00	0,00	[illegible]
SUBTOTAL			50 000,00	0,00	0,00	50 000,00	0,00	0,00	0,00	0,00

Página 22 — (*) Prioridade LDO (**) Projeto em Andamento (***) Conservação de Patrimônio — Emitido por LUCILENE
(EPP) Emendas Parlamentares às Prioridades de PLDO (EP) Emendas Parlamentares ao PLOA

GOVERNO DO DISTRITO FEDERAL

Quadro Detalhamento Despesa

Unidade Orçamentária 22101 SECRETARIA DE ESTADO DE OBRAS — Exercício: 2008
Mês de Referência Novembro — PSIOO010
Posição em 24/11/2008

Natur.	Fonte	ID	Lei	Alteração	Contingenciado	Bloqueado	Despesa Autorizada	Empenhado	Disponível	Liquidado
Esfera 1	FISCAL		Programa Trabalho 15.451.3000.1302.0799 CONSTRUÇÃO DE FEIRAS NO DISTRITO FEDERAL							
449051	100	0	20.533,00	0,00	0,00	0,00	20.533,00	20.533,00	0,00	0,00
SUBTOTAL			20.533,00	0,00	0,00	0,00	20.533,00	20.533,00	0,00	0,00
Esfera 1	FISCAL		Programa Trabalho 15.451.3000.1302.0800 CONSTRUÇÃO DE FEIRA NO PARANOA							
449051	100	0	41.069,00	0,00	0,00	0,00	41.069,00	0,00	41.069,00	0,00
SUBTOTAL			41.069,00	0,00	0,00	0,00	41.069,00	0,00	41.069,00	0,00
Esfera 1	FISCAL		Programa Trabalho 15.451.3000.1302.7200 (EP) CONSTRUÇÃO DA FEIRA DE SOBRADINHO							
449051	100	0	100.000,00	45.897,00	0,00	10.000,00	135.897,00	135.238,25	658,75	0,00
SUBTOTAL			100.000,00	45.897,00	0,00	10.000,00	135.897,00	135.238,25	658,75	0,00
Esfera 1	FISCAL		Programa Trabalho 15.451.[illegible] CONSTRUÇÃO DE CEMITÉRIOS NO DISTRITO FEDERAL							
449051	100	0	41.069,00	0,00	0,00	41.069,00	0,00	0,00	0,00	0,00
SUBTOTAL			41.069,00	0,00	0,00	41.069,00	0,00	0,00	0,00	0,00
Esfera 1	FISCAL		Programa Trabalho 15.451.3000.1309.7862 (EP) CONSTRUÇÃO DE CEMITÉRIO NA CIDADE DE SANTA MARIA							
449051	100	0	50.000,00	0,00	0,00	0,00	50.000,00	0,00	50.000,00	0,00
SUBTOTAL			50.000,00	0,00	0,00	0,00	50.000,00	0,00	50.000,00	0,00
Esfera 1	FISCAL		Programa Trabalho 15.451.3000.1309.7863 (EP) CONSTRUÇÃO DE CEMITÉRIO NA CIDADE DE SAMAMBAIA							
449051	100	0	50.000,00	0,00	0,00	50.000,00	0,00	0,00	0,00	0,00
SUBTOTAL			50.000,00	0,00	0,00	50.000,00	0,00	0,00	0,00	0,00
Esfera 1	FISCAL		Programa Trabalho 15.451.3000.1984.2536 CONSTRUÇÃO DO CENTRO INTEGRADO INFANTIL DE CEILÂNDIA							
449051	100	0	61.605,00	0,00	0,00	61.605,00	0,00	0,00	0,00	0,00
SUBTOTAL			61.605,00	0,00	0,00	61.605,00	0,00	0,00	0,00	0,00
Esfera 1	FISCAL		Programa Trabalho 15.451.3000.1984.2537 CONSTRUÇÃO DE GALPÃO DE TRIAGEM DE RESÍDUOS SÓLIDOS NO DISTRITO FEDERAL							
449051	100	0	61.605,00	0,00	0,00	61.605,00	0,00	0,00	0,00	0,00
SUBTOTAL			61.605,00	0,00	0,00	61.605,00	0,00	0,00	0,00	0,00
Esfera 1	FISCAL		Programa Trabalho 15.451.3000.1984.6962 CONSTRUÇÃO DE PRÉDIOS E PRÓPRIOS NO DISTRITO FEDERAL							
339039	100	0	0,00	29.400,00	0,00	0,00	29.400,00	29.400,00	0,00	29.400,00
449051	100	0	410.705,00	1.899.800,00	0,00	0,00	2.310.505,00	1.634.205,90	676.299,10	593.644,04
SUBTOTAL			410.705,00	1.929.200,00	0,00	0,00	2.339.905,00	1.663.605,90	676.299,10	623.044,04
Esfera 1	FISCAL		Programa Trabalho 15.451.3000.1984.6967 CONSTRUÇÃO DA SEDE DO CLUBE DO CHORO EM BRASÍLIA							
449051	100	0	51.337,00	1.336.973,00	0,00	0,00	1.388.310,00	0,00	1.388.310,00	0,00
449051	101	0	0,00	1.663.027,00	0,00	0,00	1.663.027,00	0,00	1.663.027,00	0,00
SUBTOTAL			51.337,00	3.000.000,00	0,00	0,00	3.051.337,00	0,00	3.051.337,00	0,00
Esfera 1	FISCAL		Programa Trabalho 15.451.3000.3247.6715 REFORMA DE FEIRAS NO DISTRITO FEDERAL							

Página: 23 — (*) Prioridade LDO (**) Projeto em Andamento (***) Conservação de Patrimônio
(EPP) Emendas Parlamentares às Prioridades de PLDO (EP) Emendas Parlamentares ao PLOA — Emitido por: LUCILENE

GOVERNO DO DISTRITO FEDERAL

Quadro Detalhamento Despesa

Unidade Orçamentária 22101 SECRETARIA DE ESTADO DE OBRAS — Exercício: 2008
Mês de Referência Novembro — PSIOO010
Posição em 24/11/2008

Natur.	Fonte	ID	Lei	Alteração	Contingenciado	Bloqueado	Despesa Autorizada	Empenhado	Disponível	Liquidado
449051	100	0	41.069,00	30.000,00	0,00	0,00	71.069,00	71.055,87	13,13	71.055,87
449051	300	0	0,00	135.036,00	0,00	0,00	135.036,00	135.036,00	0,00	135.036,00
SUBTOTAL			41.069,00	165.036,00	0,00	0,00	206.105,00	206.091,87	13,13	206.091,87
Esfera 1	FISCAL		Programa Trabalho 15.451.3000.3247.7211 (EP) EXPANSÃO E REFORMA DA FEIRA DO PRODUTOR DO P NORTE							
449051	100	0	100.000,00	100.000,00 -	0,00	0,00	0,00	0,00	0,00	0,00
SUBTOTAL			100.000,00	100.000,00 -	0,00	0,00	0,00	0,00	0,00	0,00
Esfera 1	FISCAL		Programa Trabalho 15.451.3000.3247.7384 (EP) REFORMA DA FEIRA PERMANENTE DO NUCLEO BANDEIRANTE							
449051	100	0	150.000,00	0,00	0,00	150.000,00	0,00	0,00	0,00	0,00
SUBTOTAL			150.000,00	0,00	0,00	150.000,00	0,00	0,00	0,00	0,00
Esfera 1	FISCAL		Programa Trabalho 15.451.3000.3247.7539 (EP) REFORMA DA FEIRA DO GAMA E SOBRADINHO							
449051	100	0	150.000,00	150.000,00 -	0,00	0,00	0,00	0,00	0,00	0,00
SUBTOTAL			150.000,00	150.000,00 -	0,00	0,00	0,00	0,00	0,00	0,00
Esfera 1	FISCAL		Programa Trabalho 15.451.3000.3247.7759 (EP) CONSTRUÇÃO DA COBERTURA DA FEIRA LIVRE DA M-NORTE DE TAGUATINGA							
449051	100	0	0,00	150.000,00	0,00	0,00	150.000,00	0,00	150.000,00	0,00
SUBTOTAL			0,00	150.000,00	0,00	0,00	150.000,00	0,00	150.000,00	0,00
Esfera 1	FISCAL		Programa Trabalho 15.451.3000.3903.0016 (**) REFORMA DE PRÉDIOS E PRÓPRIOS							
339030	100	0	0,00	10.189,70	0,00	0,00	10.189,70	0,00	10.189,70	0,00
339035	100	0	0,00	72.879,00	0,00	0,00	72.879,00	72.879,00	0,00	0,00
339039	100	0	0,00	120.403,30	0,00	0,00	120.403,30	110.499,00	9.904,30	0,00
449051	100	0	410.705,00	7.161.654,00	0,00	700.000,00	6.872.359,00	4.609.406,48	2.262.952,52	2.099.203,62
449051	300	0	0,00	2.916.709,00	0,00	0,00	2.916.709,00	2.760.134,46	156.574,54	2.318.777,63
SUBTOTAL			410.705,00	10.281.835,00	0,00	700.000,00	9.992.540,00	7.552.918,94	2.439.621,06	4.417.981,25
Esfera 1	FISCAL		Programa Trabalho 15.451.3000.3903.6977 REFORMA DA IGREJA DA VILA METROPOLITANA NO NÚCLEO BANDEIRANTE							
449051	100	0	1.231,00	0,00	0,00	0,00	1.231,00	0,00	1.231,00	0,00
SUBTOTAL			1.231,00	0,00	0,00	0,00	1.231,00	0,00	1.231,00	0,00
Esfera 1	FISCAL		Programa Trabalho 15.451.3000.3903.7443 (EP) REVITALIZAÇÃO E REFORMA DA CATEDRAL DE BRASÍLIA							
449051	100	0	160.000,00	75.000,00 -	0,00	0,00	85.000,00	0,00	85.000,00	0,00
SUBTOTAL			160.000,00	75.000,00 -	0,00	0,00	85.000,00	0,00	85.000,00	0,00
Esfera 1	FISCAL		Programa Trabalho 15.451.3000.3903.7563 (EP) REFORMA DA CATEDRAL DE BRASILIA							
449051	100	0	150.000,00	0,00	0,00	0,00	150.000,00	0,00	150.000,00	0,00
SUBTOTAL			150.000,00	0,00	0,00	0,00	150.000,00	0,00	150.000,00	0,00
Esfera 1	FISCAL		Programa Trabalho 15.451.3000.3903.7849 (EP) CONCLUSÃO DA OBRA DO ANFITEATRO DO GUARÁ II							
449051	100	0	9.500,00	0,00	0,00	9.500,00	0,00	0,00	0,00	0,00

Página: 24 — (*) Prioridade LDO (**) Projeto em Andamento (***) Conservação de Patrimônio
(EPP) Emendas Parlamentares às Prioridades de PLDO (EP) Emendas Parlamentares ao PLOA — Emitido por: LUCILENE

GOVERNO DO DISTRITO FEDERAL

Quadro Detalhamento Despesa

Unidade Orçamentária 22101 SECRETARIA DE ESTADO DE OBRAS — Exercício: 2008
Mês de Referência Novembro — PSIOO010
Posição em 24/11/2008

Natur.	Fonte	ID	Lei	Alteração	Contingenciado	Bloqueado	Despesa Autorizada	Empenhado	Disponível	Liquidado
SUBTOTAL			9.500,00	0,00	0,00	9.500,00	0,00	0,00	0,00	0,00
Esfera 1	FISCAL		Programa Trabalho 15.451.3000.3903.7850 (EP) RECONSTRUÇÃO DA FEIRA MODELO DE SOBRADINHO							
449051	100	0	100.000,00	0,00	0,00	0,00	100.000,00	0,00	100.000,00	0,00
SUBTOTAL			100.000,00	0,00	0,00	0,00	100.000,00	0,00	100.000,00	0,00
Esfera 1	FISCAL		Programa Trabalho 15.451.3000.7246.0002 (**) CONSTRUÇÃO DE SHOPPING POPULAR EM BRASÍLIA							
449051	100	0	2.833.870,00	2.098.326,00	0,00	0,00	4.932.196,00	4.036.803,90	895.392,10	3.976.497,09
SUBTOTAL			2.833.870,00	2.098.326,00	0,00	0,00	4.932.196,00	4.036.803,90	895.392,10	3.976.497,09
Esfera 1	FISCAL		Programa Trabalho 15.451.3000.7246.6350 CONSTRUÇÃO DE SHOPPING POPULAR NO DISTRITO FEDERAL							
449051	100	0	41.069,00	0,00	0,00	0,00	41.069,00	0,00	41.069,00	0,00
449092	100	0	0,00	385.974,00	0,00	0,00	385.974,00	0,00	385.974,00	0,00
SUBTOTAL			41.069,00	385.974,00	0,00	0,00	427.043,00	0,00	427.043,00	0,00
Esfera 1	FISCAL		Programa Trabalho 15.451.3000.7246.7884 (EP) CONSTRUÇÃO DO SHOPPING (FEIRA) POPULAR DE SOBRADINHO E DA FEIRA PERMANENTE DO RECANTO DAS EMAS							
449051	100	0	80.000,00	0,00	0,00	80.000,00	0,00	0,00	0,00	0,00
SUBTOTAL			80.000,00	0,00	0,00	80.000,00	0,00	0,00	0,00	0,00
Esfera 1	FISCAL		Programa Trabalho 15.451.3100.1836.7175 (EP) ILUMINAÇÃO PÚBLICA ENTRE SRL E JARDIM RORIZ EM FRENTE AO 14º BATALHÃO EM PLANALTINA							
449051	100	0	50.000,00	50.000,00 -	0,00	0,00	0,00	0,00	0,00	0,00
SUBTOTAL			50.000,00	50.000,00 -	0,00	0,00	0,00	0,00	0,00	0,00
Esfera 1	FISCAL		Programa Trabalho 15.451.3300.1958.0004 ELABORAÇÃO DE PROJETOS DO PROGRAMA 3300 - MÃOS À OBRA							
449051	100	0	61.605,00	0,00	0,00	0,00	61.605,00	0,00	61.605,00	0,00
SUBTOTAL			61.605,00	0,00	0,00	0,00	61.605,00	0,00	61.605,00	0,00
Esfera 1	FISCAL		Programa Trabalho 15.451.3300.5695.0001 ELABORAÇÃO DE PROJETOS E EXECUÇÃO DE OBRAS DE PREVENÇÃO, CONTROLE E COMBATE A EROSÃO							
449051	100	0	410.705,00	1.386.151,00	0,00	0,00	1.796.856,00	1.266.971,58	529.884,42	1.050.213,27
SUBTOTAL			410.705,00	1.386.151,00	0,00	0,00	1.796.856,00	1.266.971,58	529.884,42	1.050.213,27
Esfera 1	FISCAL		Programa Trabalho 15.451.4000.1854.7404 (EP) CONSTRUÇÃO DE CICLOVIA NAS QUADRAS 03, 13 E 20 DO PARK-WAY							
449051	100	0	5.000,00	0,00	0,00	5.000,00	0,00	0,00	0,00	0,00
SUBTOTAL			5.000,00	0,00	0,00	5.000,00	0,00	0,00	0,00	0,00
Esfera 1	FISCAL		Programa Trabalho 15.452.0084.1101.7171 (EP) CONSTRUÇÃO E COBERTURA DA FEIRA DO PRODUTOR NO PARQUE DE EXPOSIÇÕES DE PLANALTINA							
449051	100	0	70.000,00	45.000,00 -	0,00	0,00	25.000,00	0,00	25.000,00	0,00
SUBTOTAL			70.000,00	45.000,00 -	0,00	0,00	25.000,00	0,00	25.000,00	0,00
Esfera 1	FISCAL		Programa Trabalho 15.452.0084.1101.7187 (EP) COMPLEMENTAÇÃO ASFÁLTICA DA DF-230 ATÉ TAQUARA EM PLANALTINA							
449051	100	0	50.000,00	0,00	0,00	50.000,00	0,00	0,00	0,00	0,00
SUBTOTAL			50.000,00	0,00	0,00	50.000,00	0,00	0,00	0,00	0,00
Esfera 1	FISCAL		Programa Trabalho [illegible]7188 (EP) DUPLICAÇÃO DA DF-128 ATÉ O BALÃO DO DER EM PLANALTINA							

Página: 25 — (*) Prioridade LDO (**) Projeto em Andamento (***) Conservação de Patrimônio
(EPP) Emendas Parlamentares às Prioridades de PLDO (EP) Emendas Parlamentares ao PLOA — Emitido por: LUCILENE

GOVERNO DO DISTRITO FEDERAL

Quadro Detalhamento Despesa

Unidade Orçamentária 22101 SECRETARIA DE ESTADO DE OBRAS — Exercício: 2008
Mês de Referência Novembro — PSIOO010
Posição em 24/11/2008

Natur.	Fonte	ID	Lei	Alteração	Contingenciado	Bloqueado	Despesa Autorizada	Empenhado	Disponível	Liquidado
449051	100	0	50.000,00	0,00	0,00	50.000,00	0,00	0,00	0,00	0,00
SUBTOTAL			50.000,00	0,00	0,00	50.000,00	0,00	0,00	0,00	0,00
Esfera 1	FISCAL		Programa Trabalho 15.452.0084.1101.7867 (EP) DUPLICAÇÃO DA VIA QUE LIGA O BALÃO DO LOBÃO ATÉ O SETOR SUL DO GAMA							
449051	100	0	360.000,00	0,00	0,00	360.000,00	0,00	0,00	0,00	0,00
SUBTOTAL			360.000,00	0,00	0,00	360.000,00	0,00	0,00	0,00	0,00
Esfera 1	FISCAL		Programa Trabalho 15.452.0084.5057.7878 (EP) URBANIZAÇÃO EM PLANALTINA							
449051	100	0	400.000,00	0,00	0,00	400.000,00	0,00	0,00	0,00	0,00
SUBTOTAL			400.000,00	0,00	0,00	400.000,00	0,00	0,00	0,00	0,00
Esfera 1	FISCAL		Programa Trabalho 15.452.0084.5105.0001 (*) DUPLICAÇÃO DA DF-001 QUE LIGA TAGUATINGA A BRAZLÂNDIA (EPP)							
449051	100	0	301.025,00	300.000,00 -	0,00	0,00	1.025,00	0,00	1.025,00	0,00
SUBTOTAL			301.025,00	300.000,00 -	0,00	0,00	1.025,00	0,00	1.025,00	0,00
Esfera 1	FISCAL		Programa Trabalho 15.452.2800.5106.0001 (*) DUPLICAÇÃO E RECUPERAÇÃO DA DF 150 (EPP)							
449051	100	0	1.001.025,00	0,00	0,00	0,00	1.001.025,00	0,00	1.001.025,00	0,00
SUBTOTAL			1.001.025,00	0,00	0,00	0,00	1.001.025,00	0,00	1.001.025,00	0,00
Esfera 1	FISCAL		Programa Trabalho 15.452.2800.5109.0001 (*) PAVIMENTAÇÃO ASFÁLTICA DAS ESTÂNCIAS MESTRES D'ARMAS I, II, III, IV E V (EPP)							
449051	100	0	1.025,00	0,00	0,00	0,00	1.025,00	0,00	1.025,00	0,00
SUBTOTAL			1.025,00	0,00	0,00	0,00	1.025,00	0,00	1.025,00	0,00
Esfera 1	FISCAL		Programa Trabalho 15.453.2800.1506.6646 IMPLANTAÇÃO DE BAIAS E ABRIGOS DE ÔNIBUS NO DISTRITO FEDERAL							
449051	100	0	41.069,00	0,00	0,00	0,00	41.069,00	0,00	41.069,00	0,00
SUBTOTAL			41.069,00	0,00	0,00	0,00	41.069,00	0,00	41.069,00	0,00
Esfera 1	FISCAL		Programa Trabalho 15.453.2800.1506.7306 (EP) CONSTRUÇÃO DE DE ABRIGOS DE PASSAGEIROS EM PONTOS DE ÔNIBUS							
449051	100	0	150.000,00	0,00	0,00	150.000,00	0,00	0,00	0,00	0,00
SUBTOTAL			150.000,00	0,00	0,00	150.000,00	0,00	0,00	0,00	0,00
Esfera 1	FISCAL		Programa Trabalho 15.453.2800.3089.7763 (EP) REFORMA DA RODOVIÁRIA DO GAMA							
449051	100	0	30.000,00	0,00	0,00	30.000,00	0,00	0,00	0,00	0,00
SUBTOTAL			30.000,00	0,00	0,00	30.000,00	0,00	0,00	0,00	0,00
Esfera 1	FISCAL		Programa Trabalho 15.453.2800.7220.0004 (*) CONSTRUÇÃO DE TERMINAIS RODOVIÁRIOS NO DISTRITO FEDERAL (EPP)							
449051	100	0	20.533,00	145.000,00	0,00	0,00	165.533,00	128.883,56	36.649,44	0,00
SUBTOTAL			20.533,00	145.000,00	0,00	0,00	165.533,00	128.883,56	36.649,44	0,00
Esfera 1	FISCAL		Programa Trabalho 15.453.2800.7220.7284 (EP) IMPLANTAÇÃO DO TERMINAL RODOVIÁRIO DE SÃO SEBASTIÃO							
449051	100	0	300.000,00	0,00	0,00	0,00	300.000,00	198.458,42	101.541,58	0,00
SUBTOTAL			300.000,00	0,00	0,00	0,00	300.000,00	198.458,42	101.541,58	0,00
Esfera 1	FISCAL		Programa Trabalho 15.453.2800.7220.7370 (EP) CONSTRUÇÃO E REFORMA DE TERMINAIS RODOVIÁRIOS EM SAMAMBAIA							

Página: 26 — (*) Prioridade LDO (**) Projeto em Andamento (***) Conservação de Patrimônio
(EPP) Emendas Parlamentares às Prioridades de PLDO (EP) Emendas Parlamentares ao PLOA — Emitido por: LUCILENE

GOVERNO DO DISTRITO FEDERAL

Quadro Detalhamento Despesa

Unidade Orçamentária 22101 SECRETARIA DE ESTADO DE OBRAS — Exercício: 2008
Mês de Referência Novembro — PSIOO010
Posição em 24/11/2008

Natur.	Fonte	ID	Lei	Alteração	Contingenciado	Bloqueado	Despesa Autorizada	Empenhado	Disponível	Liquidado
449051	100	0	30.000,00	0,00	0,00	0,00	30.000,00	0,00	30.000,00	0,00
SUBTOTAL			30.000,00	0,00	0,00	0,00	30.000,00	0,00	30.000,00	0,00
Esfera 1	FISCAL		Programa Trabalho 15.453.3300.7468.0001 REFORMA DA RODOVIÁRIA DO PLANO PILOTO							
449051	100	0	5.132,00	0,00	0,00	0,00	5.132,00	0,00	5.132,00	0,00
SUBTOTAL			5.132,00	0,00	0,00	0,00	5.132,00	0,00	5.132,00	0,00
Esfera 1	FISCAL		Programa Trabalho 16.482.1200.1033.0003 (*) CRIAÇÃO DE SETORES HABITACIONAIS (EPP)							
449051	100	0	20.533,00	0,00	0,00	0,00	20.533,00	0,00	20.533,00	0,00
SUBTOTAL			20.533,00	0,00	0,00	0,00	20.533,00	0,00	20.533,00	0,00
Esfera 1	FISCAL		Programa Trabalho 16.482.1200.1033.0004 (*) CRIAÇÃO DE SETORES HABITACIONAIS NO NUCLEO BANDEIRANTE (EPP)							
339039	100	0	34.514,00	0,00	0,00	0,00	34.514,00	0,00	34.514,00	0,00
SUBTOTAL			34.514,00	0,00	0,00	0,00	34.514,00	0,00	34.514,00	0,00
Esfera 1	FISCAL		Programa Trabalho 16.482.1200.5731.0001 CONSTRUÇÃO DE UNIDADES HABITACIONAIS EM CONDOMÍNIO NA VILA VARJÃO - HABITAR BRASIL							
339035	100	0	4.135,00	0,00	0,00	0,00	4.135,00	0,00	4.135,00	0,00
449051	100	0	7.595,00	0,00	0,00	0,00	7.595,00	0,00	7.595,00	0,00
449051	132	0	71.213,00	0,00	0,00	0,00	71.213,00	0,00	71.213,00	0,00
SUBTOTAL			82.943,00	0,00	0,00	0,00	82.943,00	0,00	82.943,00	0,00
Esfera 1	FISCAL		Programa Trabalho 16.482.1200.5732.0001 CONSTRUÇÃO DE UNIDADES HABITACIONAIS UNIFAMILIARES NA VILA VARJÃO - HABITAR BRASIL							
339035	100	0	4.135,00	0,00	0,00	0,00	4.135,00	0,00	4.135,00	0,00
449051	100	0	78.647,00	0,00	0,00	78.647,00	0,00	0,00	0,00	0,00
449051	132	0	959.135,00	0,00	0,00	0,00	959.135,00	0,00	959.135,00	0,00
449051	300	4	0,00	7.021,00	0,00	0,00	7.021,00	0,00	7.021,00	0,00
449051	322	0	0,00	1,00	0,00	0,00	1,00	0,00	1,00	0,00
449051	332	0	0,00	1,00	0,00	0,00	1,00	0,00	1,00	0,00
SUBTOTAL			1.041.917,00	7.023,00	0,00	78.647,00	970.293,00	0,00	970.293,00	0,00
Esfera 1	FISCAL		Programa Trabalho 17.451.0084.1110.1323 IMPLANTAÇÃO DE INFRA-ESTRUTURA NA REGIÃO DA RIDE							
444042	100	0	0,00	3.300.000,00	0,00	0,00	3.300.000,00	2.699.966,66	600.033,34	2.671.966,66
444042	301	0	0,00	2.000.000,00	0,00	0,00	2.000.000,00	2.000.000,00	0,00	2.000.000,00
449051	100	0	1.026.764,00	1.026.764,00 -	0,00	0,00	0,00	0,00	0,00	0,00
SUBTOTAL			1.026.764,00	4.273.236,00	0,00	0,00	5.300.000,00	4.699.966,66	600.033,34	4.671.966,66
Esfera 1	FISCAL		Programa Trabalho 17.451.0700.3749.0001 (**) (***) REALIZAÇÃO DE SERVIÇO CONTINUADO DE VÍDEO INSPEÇÃO ROBOTIZADA NO SISTEMA DE DRENAGEM PLUVIAL DO DF							
339035	100	0	1.725.800,00	1.725.800,00 -	0,00	0,00	0,00	0,00	0,00	0,00
339039	100	0	690.320,00	2.445.800,00	0,00	0,00	3.136.120,00	2.803.908,08	332.211,92	2.315.156,08
SUBTOTAL			2.416.120,00	720.000,00	0,00	0,00	3.136.120,00	2.803.908,08	332.211,92	2.315.156,08

Página: 27 — (*) Prioridade LDO (**) Projeto em Andamento (***) Conservação de Patrimônio
(EPP) Emendas Parlamentares às Prioridades de PLDO (EP) Emendas Parlamentares ao PLOA — Emitido por: LUCILENE

GOVERNO DO DISTRITO FEDERAL

Quadro Detalhamento Despesa

Unidade Orçamentária 22101 SECRETARIA DE ESTADO DE OBRAS — Exercício: 2008
Mês de Referência Novembro — PSIOO010
Posição em 24/11/2008

Natur.	Fonte	ID	Lei	Alteração	Contingenciado	Bloqueado	Despesa Autorizada	Empenhado	Disponível	Liquidado
Esfera 1	FISCAL		Programa Trabalho 17.451.3300.3627.0003 PROGRAMA DE SANEAMENTO BÁSICO NO DF - DRENAGEM PLUVIAL - PRÓ-SANEAMENTO CAIXA ECONÔMICA FEDERAL							
339039	100	0	20.705,00	0,00	0,00	0,00	20.705,00	0,00	20.705,00	0,00
449051	100	0	4.105,00	0,00	0,00	0,00	4.105,00	0,00	4.105,00	0,00
449051	135	0	0,00	255.766,00	0,00	0,00	255.766,00	0,00	255.766,00	0,00
449092	135	0	0,00	387.678,00	0,00	0,00	387.678,00	387.677,50	0,50	387.677,50
449092	300	3	0,00	104.076,00	0,00	0,00	104.076,00	0,00	104.076,00	0,00
449092	335	0	0,00	117.069,00	0,00	0,00	117.069,00	0,00	117.069,00	0,00
SUBTOTAL			24.810,00	864.589,00	0,00	0,00	889.399,00	387.677,50	501.721,50	387.677,50
Esfera 1	FISCAL		Programa Trabalho 17.451.3300.3679.0001 PROGRAMA DE SANEAMENTO BÁSICO NO DF - PAVIMENTAÇÃO DE VIAS - CONTRAPARTIDA BID-QUADRAS CENTRAIS 3, 4, 5 E 6 RIACHO FUNDO II							
449051	100	2	160.909,00	0,00	0,00	0,00	160.909,00	0,00	160.909,00	0,00
449051	136	0	3.724.000,00	0,00	0,00	0,00	3.724.000,00	64.049,71	3.659.950,29	63.991,59
SUBTOTAL			3.884.909,00	0,00	0,00	0,00	3.884.909,00	64.049,71	3.820.859,29	63.991,59
Esfera 1	FISCAL		Programa Trabalho 17.451.3300.3629.3244 PROGRAMA DE SANEAMENTO BÁSICO NO DF - PAVIMENTAÇÃO DE VIAS - CONTRAPARTIDA BID							
339035	100	2	0,00	20.000,00	0,00	0,00	20.000,00	20.000,00	0,00	20.000,00
339035	136	0	0,00	121.403,00	0,00	0,00	121.403,00	117.958,83	3.444,17	117.958,83
449051	100	0	20.533,00	0,00	0,00	0,00	20.533,00	0,00	20.533,00	0,00
SUBTOTAL			20.533,00	141.403,00	0,00	0,00	161.936,00	137.958,83	23.977,17	137.958,83
Esfera 1	FISCAL		Programa Trabalho 17.451.3300.3629.7272 (EP) PAVIMENTAÇÃO ASFÁLTICA NO SETOR NOVO ASSENTAMENTO VILA							
449051	100	0	100.000,00	0,00	0,00	100.000,00	0,00	0,00	0,00	0,00
SUBTOTAL			100.000,00	0,00	0,00	100.000,00	0,00	0,00	0,00	0,00
Esfera 1	FISCAL		Programa Trabalho 17.451.3300.3629.7292 (EP) PAVIMENTAÇÃO DA QS 11, AREAL TAGUATINGA							
449051	100	0	100.000,00	0,00	0,00	100.000,00	0,00	0,00	0,00	0,00
SUBTOTAL			100.000,00	0,00	0,00	100.000,00	0,00	0,00	0,00	0,00
Esfera 1	FISCAL		Programa Trabalho 17.512.0122.3665.0293 IMPLANTAÇÃO DE REDES DE DISTRIBUIÇÃO DE ÁGUA NO DISTRITO FEDERAL							
449051	100	0	144.625,00	200.000,00	0,00	0,00	344.625,00	144.625,00	200.000,00	0,00
449051	132	0	10.000,00	3.990.229,00	0,00	0,00	4.000.229,00	2.671.446,80	1.328.782,20	873.018,83
449051	300	0	0,00	855.375,00	0,00	0,00	855.375,00	855.375,00	0,00	0,00
SUBTOTAL			154.625,00	5.045.604,00	0,00	0,00	5.200.229,00	3.671.446,80	1.528.782,20	873.018,83
Esfera 1	FISCAL		Programa Trabalho 17.512.0122.3683.7325 (EP) IMPLANTAÇÃO DE REDE DE ÁGUA E ESGOTO NOS CONDOMÍNIOS POR DO SOL E SOL NASCENTE							
449051	100	0	120.000,00	0,00	0,00	120.000,00	0,00	0,00	0,00	0,00
SUBTOTAL			120.000,00	0,00	0,00	120.000,00	0,00	0,00	0,00	0,00
Esfera 1	FISCAL		Programa Trabalho 17.512.0122.3693.0001 IMPLANTAÇÃO DO SISTEMA DE ABASTECIMENTO DE ÁGUA NA VILA VARJÃO - HABITAR BRASIL							

Página: 28 — (*) Prioridade LDO (**) Projeto em Andamento (***) Conservação de Patrimônio
(EPP) Emendas Parlamentares às Prioridades de PLDO (EP) Emendas Parlamentares ao PLOA — Emitido por: LUCILENE

GOVERNO DO DISTRITO FEDERAL

Quadro Detalhamento Despesa

Unidade Orçamentária 22101 SECRETARIA DE ESTADO DE OBRAS — Exercício: 2008
Mês de Referência Novembro — PSIOO010
Posição em 24/11/2008

Natur.	Fonte	ID	Lei	Alteração	Contingenciado	Bloqueado	Despesa Autorizada	Empenhado	Disponível	Liquidado
449051	100	0	9.854,00	0,00	0,00	0,00	9.854,00	0,00	9.854,00	0,00
449051	132	0	99.058,00	0,00	0,00	0,00	99.058,00	0,00	99.058,00	0,00
SUBTOTAL			108.912,00	0,00	0,00	0,00	108.912,00	0,00	108.912,00	0,00
Esfera 1	FISCAL		Programa Trabalho 17.512.0122.7038.0001 SISTEMA DE ABASTECIMENTO DE ÁGUA DA CIDADE DE ÁGUAS LINDAS E ADJACÊNCIAS							
449051	100	0	511.339,00	200.000,00 -	0,00	0,00	311.339,00	0,00	311.339,00	0,00
449051	135	0	9.620.000,00	0,00	0,00	0,00	9.620.000,00	0,00	9.620.000,00	0,00
449051	335	0	0,00	57.177,00	0,00	0,00	57.177,00	0,00	57.177,00	0,00
SUBTOTAL			10.131.339,00	142.823,00 -	0,00	0,00	9.988.516,00	0,00	9.988.516,00	0,00
Esfera 1	FISCAL		Programa Trabalho 17.512.0122.7038.0393 SISTEMA DE ABASTECIMENTO DE ÁGUA NA REGIÃO DO ENTORNO							
449051	100	0	20.533,00	0,00	0,00	0,00	20.533,00	0,00	20.533,00	0,00
SUBTOTAL			20.533,00	0,00	0,00	0,00	20.533,00	0,00	20.533,00	0,00
Esfera 1	FISCAL		Programa Trabalho 17.512.0122.7040.0001 PROGRAMA DE SANEAMENTO BÁSICO NO DISTRITO FEDERAL - ABASTECIMENTO DE ÁGUA - BID							
449051	136	0	2.979.000,00	4.071.600,00	0,00	0,00	7.050.600,00	7.050.600,00	0,00	2.026.480,25
449052	136	0	0,00	797.220,00	0,00	0,00	797.220,00	0,00	797.220,00	0,00
SUBTOTAL			2.979.000,00	4.868.820,00	0,00	0,00	7.847.820,00	7.050.600,00	797.220,00	2.026.480,25
Esfera 1	FISCAL		Programa Trabalho 17.512.0122.7461.0001 COMPLEMENTAÇÃO DO SISTEMA DE ABASTECIMENTO DE ÁGUA NO DISTRITO FEDERAL - PRÓ-MORADIA CEF							
449051	100	0	20.533,00	0,00	0,00	0,00	20.533,00	0,00	20.533,00	0,00
449051	135	0	5.000.000,00	0,00	0,00	0,00	5.000.000,00	0,00	5.000.000,00	0,00
SUBTOTAL			5.020.533,00	0,00	0,00	0,00	5.020.533,00	0,00	5.020.533,00	0,00
Esfera 1	FISCAL		Programa Trabalho 17.512.0122.7463.0001 SISTEMA DE ABASTECIMENTO DE ÁGUA EM ÁREA DE DESENVOLVIMENTO ECONÔMICO NO DISTRITO FEDERAL							
449051	100	0	20.533,00	0,00	0,00	0,00	20.533,00	0,00	20.533,00	0,00
SUBTOTAL			20.533,00	0,00	0,00	0,00	20.533,00	0,00	20.533,00	0,00
Esfera 1	FISCAL		Programa Trabalho 17.512.0124.3747.0001 IMPLANTAÇÃO DO SISTEMA DE ESGOTO SANITÁRIO NA VILA VARJÃO - HABITAR BRASIL							
449051	100	0	20.122,00	0,00	0,00	0,00	20.122,00	0,00	20.122,00	0,00
449051	132	0	232.395,00	0,00	0,00	0,00	232.395,00	0,00	232.395,00	0,00
SUBTOTAL			252.517,00	0,00	0,00	0,00	252.517,00	0,00	252.517,00	0,00
Esfera 1	FISCAL		Programa Trabalho 17.512.0124.5078.7288 (EP) IMPLANTAÇÃO DE TRATAMENTO DE ODOR NAS ETES DO DISTRITO FEDERAL							
339039	100	0	200.000,00	0,00	0,00	200.000,00	0,00	0,00	0,00	0,00
SUBTOTAL			200.000,00	0,00	0,00	200.000,00	0,00	0,00	0,00	0,00
Esfera 1	FISCAL		Programa Trabalho 17.512.0124.3104.7680 (EP) CONSTRUÇÃO DE ESTAÇÃO DE TRATAMENTO DE ESGOTO EM SOBRADINHO							
449051	100	0	85.000,00	0,00	0,00	85.000,00	0,00	0,00	0,00	0,00
SUBTOTAL			85.000,00	0,00	0,00	85.000,00	0,00	0,00	0,00	0,00
Esfera 1	FISCAL		Programa Trabalho 17.512.0124.7040.0002 PROGRAMA DE SANEAMENTO BÁSICO NO DISTRITO FEDERAL - ESGOTAMENTO SANITÁRIO - BID							

Página: 29 — (*) Prioridade LDO (**) Projeto em Andamento (***) Conservação de Patrimônio
(EPP) Emendas Parlamentares às Prioridades de PLDO (EP) Emendas Parlamentares ao PLOA — Emitido por: LUCILENE

GOVERNO DO DISTRITO FEDERAL

Quadro Detalhamento Despesa

Unidade Orçamentária 22101 SECRETARIA DE ESTADO DE OBRAS — Exercício: 2008
Mês de Referência Novembro — PSIOO010
Posição em 24/11/2008

Natur.	Fonte	ID	Lei	Alteração	Contingenciado	Bloqueado	Despesa Autorizada	Empenhado	Disponível	Liquidado
Esfera 1	FISCAL		Programa Trabalho 25.451.3100.1763.6954 (*) AMPLIAÇÃO DO SISTEMA DE ILUMINAÇÃO PÚBLICA DE PLANALTINA (EPP)							
449051	100	0	20.533,00	0,00	0,00	0,00	20.533,00	0,00	20.533,00	0,00
SUBTOTAL			20.533,00	0,00	0,00	0,00	20.533,00	0,00	20.533,00	0,00
Esfera 1	FISCAL		Programa Trabalho 25.451.3100.1763.6955 (*) AMPLIAÇÃO DO SISTEMA DE ILUMINAÇÃO PÚBLICA DE SAMAMBAIA (EPP)							
449051	100	0	20.533,00	0,00	0,00	0,00	20.533,00	0,00	20.533,00	0,00
SUBTOTAL			20.533,00	0,00	0,00	0,00	20.533,00	0,00	20.533,00	0,00
Esfera 1	FISCAL		Programa Trabalho 25.451.3100.1763.7143 (EP) ILUMINAÇÃO DA DF-180 QUE LIGA TAGUATINGA A BRAZLÂNDIA							
449051	100	0	360.000,00	360.000,00 -	0,00	0,00	0,00	0,00	0,00	0,00
SUBTOTAL			360.000,00	360.000,00 -	0,00	0,00	0,00	0,00	0,00	0,00
Esfera 1	FISCAL		Programa Trabalho 25.451.3100.1763.7306 (EP) ILUMINAÇÃO PÚBLICA DA DF 483 ENTRE O GAMA E SANTA MARIA							
449051	100	0	150.000,00	0,00	0,00	150.000,00	0,00	0,00	0,00	0,00
SUBTOTAL			150.000,00	0,00	0,00	150.000,00	0,00	0,00	0,00	0,00
Esfera 1	FISCAL		Programa Trabalho 25.451.3100.1763.7373 (EP) AMPLIAÇÃO DO SISTEMA DE ILUMINAÇÃO PÚBLICA EM SANTA MARIA - RODOVIA DF 483							
449051	100	0	150.000,00	0,00	0,00	150.000,00	0,00	0,00	0,00	0,00
SUBTOTAL			150.000,00	0,00	0,00	150.000,00	0,00	0,00	0,00	0,00
Esfera 1	FISCAL		Programa Trabalho 25.451.3100.1763.7888 (EP) ILUMINAÇÃO DA BR-060, KM 08 E 09							
449051	100	0	200.000,00	0,00	0,00	200.000,00	0,00	0,00	0,00	0,00
SUBTOTAL			200.000,00	0,00	0,00	200.000,00	0,00	0,00	0,00	0,00
Esfera 1	FISCAL		Programa Trabalho 25.451.3100.1836.7023 (EP) AMPLIAÇÃO DA ILUMINAÇÃO NO GRANDE COLORADO							
449051	100	0	100.000,00	0,00	0,00	100.000,00	0,00	0,00	0,00	0,00
SUBTOTAL			100.000,00	0,00	0,00	100.000,00	0,00	0,00	0,00	0,00
Esfera 1	FISCAL		Programa Trabalho 25.451.3100.1836.7240 (EP) ILUMINAÇÃO RODOVIA DF483 - TRECHO STA MARIA / GAMA							
449051	100	0	100.000,00	100.000,00 -	0,00	0,00	0,00	0,00	0,00	0,00
SUBTOTAL			100.000,00	100.000,00 -	0,00	0,00	0,00	0,00	0,00	0,00
Esfera 1	FISCAL		Programa Trabalho 25.451.3100.1836.7251 (EP) ILUMINAÇÃO DA DF 290 - TRECHO SETOR SUL GAMA/NÚCLEO RURAL PONTE ALTA							
449051	100	0	200.000,00	200.000,00 -	0,00	0,00	0,00	0,00	0,00	0,00
SUBTOTAL			200.000,00	200.000,00 -	0,00	0,00	0,00	0,00	0,00	0,00
Esfera 1	FISCAL		Programa Trabalho 25.451.3100.3661.0001 IMPLANTAÇÃO DE REDE ELÉTRICA NA VILA VARJÃO - HABITAR BRASIL							
449051	100	0	4.392,00	0,00	0,00	0,00	4.392,00	0,00	4.392,00	0,00
449051	132	0	30.039,00	0,00	0,00	0,00	30.039,00	0,00	30.039,00	0,00
SUBTOTAL			34.431,00	0,00	0,00	0,00	34.431,00	0,00	34.431,00	0,00
Esfera 1	FISCAL		Programa Trabalho 25.451.3100.3720.0001 IMPLANTAÇÃO DO PROGRAMA DE REVITALIZAÇÃO DA ILUMINAÇÃO PÚBLICA DO DF - RELUZ - DF - CONTRAPARTIDA DO GDF							
449051	100	0	934.932,00	595.208,00 -	0,00	0,00	339.724,00	0,00	339.724,00	0,00

Página: 32 — (*) Prioridade LDO (**) Projeto em Andamento (***) Conservação de Patrimônio
(EPP) Emendas Parlamentares às Prioridades de PLDO (EP) Emendas Parlamentares ao PLOA — Emitido por: LUCILENE

GOVERNO DO DISTRITO FEDERAL

Quadro Detalhamento Despesa

Unidade Orçamentária 22101 SECRETARIA DE ESTADO DE OBRAS — Exercício: 2008 — PSIOO010
Mês de Referência Novembro — Posição em 24/11/2008

Natur.	Fonte	ID	Lei	Alteração	Contingenciado	Bloqueado	Despesa Autorizada	Empenhado	Disponível	Liquidado
SUBTOTAL			934.532,00	596 208,00 -	0,00	0,00	338.724,00	0,00	338.724,00	0,00
Esfera 1	FISCAL		Programa Trabalho 26.452 2800 1508 7780	(EP) CONSTRUÇÃO DE ABRIGO PARA PASSAGEIROS DE ÔNIBUS EM VICENTE PIRES TAGUATINGA RA III						
449051	100	0	40 000,00	0,00	0,00	40.000,00	0,00	0,00	0,00	0,00
SUBTOTAL			40 000,00	0,00	0,00	40.000,00	0,00	0,00	0,00	0,00
Esfera 1	FISCAL		Programa Trabalho 26 782 2800 1347 7374	(EP) CONSTRUÇÃO DE PASSARELA - SANTA MARIA DVO						
449051	100	0	50 000,00	0,00	0,00	0,00	50 000,00	0,00	50 000,00	0,00
SUBTOTAL			50.000,00	0,00	0,00	0,00	50.000,00	0,00	50.000,00	0,00
Esfera 1	FISCAL		Programa Trabalho 26 782 2800 1347 7547	(EP) CONSTRUÇÃO DE PASSARELA ENTRE S MARIA/N GAMA						
449051	100	0	100 000,00	100 000,00 -	0,00	0,00	0,00	0,00	0,00	0,00
SUBTOTAL			100.000,00	100.000,00 -	0,00	0,00	0,00	0,00	0,00	0,00
Esfera 1	FISCAL		Programa Trabalho 26 782 2800 1460 7295	(EP) DUPLICAÇÃO AVENIDA CONTORNO - TRECHO TREVO CEMITÉRIO/SLU GAMA						
449051	100	0	200 000,00	0,00	0,00	200 000,00	0,00	0,00	0,00	0,00
SUBTOTAL			200.000,00	0,00	0,00	200.000,00	0,00	0,00	0,00	0,00
Esfera 1	FISCAL		Programa Trabalho 26 782 2800 1475 0052	(***)RECUPERAÇÃO E MELHORAMENTO DE RODOVIAS NA RIDE						
449051	100	0	256 690,00	256 690,00 -	0,00	0,00	0,00	0,00	0,00	0,00
SUBTOTAL			256.690,00	256.690,00 -	0,00	0,00	0,00	0,00	0,00	0,00
Esfera 1	FISCAL		Programa Trabalho 26 782 2800 1508 7083	(EP) CONSTRUÇÃO DE ABRIGOS PARA PASSAGEIROS DE ÔNIBUS EM SÃO SEBASTIÃO						
449051	100	0	100 000,00	0,00	0,00	100 000,00	0,00	0,00	0,00	0,00
SUBTOTAL			100.000,00	0,00	0,00	100.000,00	0,00	0,00	0,00	0,00
Esfera 1	FISCAL		Programa Trabalho 26.782.2800 1508.7080	(EP) CONSTRUÇÃO DE ABRIGOS NAS PARADAS DE ÔNIBUS DO AREAL E NA VIA M3 EM CEILÂNDIA						
449051	100	0	55 000,00	0,00	0,00	55 000,00	0,00	0,00	0,00	0,00
SUBTOTAL			55.000,00	0,00	0,00	55.000,00	0,00	0,00	0,00	0,00
Esfera 1	FISCAL		Programa Trabalho 26 782 2800 5902 7762	(EP) CONSTRUÇÃO DE ACESSO VIÁRIO - VIADUTO DO BALÃO DO GAMA DF 480						
449051	100	0	30 000,00	0,00	0,00	0,00	30 000,00	0,00	30 000,00	0,00
SUBTOTAL			30.000,00	0,00	0,00	0,00	30.000,00	0,00	30.000,00	0,00
Esfera 1	FISCAL		Programa Trabalho 26 783 2800 1794.0001	VEÍCULO LEVE SOBRE PNEUS - VLP						
449051	100	0	39 994 103,00	37 434 841,00	0,00	500 000,00	2 059 262,00	0,00	2 059 262,00	0,00
449051	102	0	10 005 897,00	0,00	0,00	5 000 000,00	1 005 897,00	0,00	1 005 897,00	0,00
SUBTOTAL			50.000.000,00	37.434.841,00	0,00	5.500.000,00	3.065.159,00	0,00	3.065.159,00	0,00
Esfera 1	FISCAL		Programa Trabalho 27 451 3100 1783 7138	(EP) AMPLIAÇÃO DO SISTEMA DE ILUMINAÇÃO PÚBLICA DA VILA RABELO DA FERCAL						
459051	100	0	100 000,00	30 000,00 -	0,00	0,00	70 000,00	0,00	70 000,00	0,00
SUBTOTAL			100.000,00	30.000,00 -	0,00	0,00	70.000,00	0,00	70.000,00	0,00
Esfera 1	FISCAL		Programa Trabalho 27 811 4000.7244.0002	(**) REFORMA DO ESTÁDIO BEZERRÃO NO GAMA						

Página: 33 — (*) Prioridade LDO (**) Projeto em Andamento (***) Conservação de Patrimônio — (EPP) Emendas Parlamentares às Prioridades de PLDO (EP) Emendas Parlamentares ao PLOA — Emitido por LUCILENE

GOVERNO DO DISTRITO FEDERAL

Quadro Detalhamento Despesa

Unidade Orçamentária 22101 SECRETARIA DE ESTADO DE OBRAS — Exercício: 2008 — PSIOO010
Mês de Referência Novembro — Posição em 24/11/2008

Natur.	Fonte	ID	Lei	Alteração	Contingenciado	Bloqueado	Despesa Autorizada	Empenhado	Disponível	Liquidado
449051	100	0	12 320,00	0,00	0,00	0,00	12 320,00	0,00	12 320,00	0,00
SUBTOTAL			12.320,00	0,00	0,00	0,00	12.320,00	0,00	12.320,00	0,00
Esfera 1	FISCAL		Programa Trabalho 27 812 4000 1745 1074	CONSTRUÇÃO DE QUADRAS POLIESPORTIVAS EM SANTA MARIA - PRÓ-MORADIA CEF						
449051	100	0	12 320,00	0,00	0,00	0,00	12 320,00	0,00	12 320,00	0,00
SUBTOTAL			12.320,00	0,00	0,00	0,00	12.320,00	0,00	12.320,00	0,00
Esfera 1	FISCAL		Programa Trabalho 27 812 4000 1745 1075	CONSTRUÇÃO DE QUADRAS POLIESPORTIVAS EM SÃO SEBASTIÃO - PRÓ-MORADIA CEF						
449051	100	0	12 320,00	0,00	0,00	0,00	12 320,00	0,00	12 320,00	0,00
SUBTOTAL			12.320,00	0,00	0,00	0,00	12.320,00	0,00	12.320,00	0,00
Esfera 1	FISCAL		Programa Trabalho 27 812 4000 1745 1076	CONSTRUÇÃO DE QUADRAS POLIESPORTIVAS NO RECANTO DAS EMAS - PRÓ-MORADIA CEF						
449051	100	0	12 320,00	0,00	0,00	0,00	12 320,00	0,00	12 320,00	0,00
SUBTOTAL			12.320,00	0,00	0,00	0,00	12.320,00	0,00	12.320,00	0,00
Esfera 1	FISCAL		Programa Trabalho 27 812.4000 1745 1077	CONSTRUÇÃO DE QUADRAS POLIESPORTIVAS NO RIACHO FUNDO II - PRÓ-MORADIA CEF						
449051	100	0	12.320,00	0,00	0,00	12 320,00	0,00	0,00	0,00	0,00
SUBTOTAL			12.320,00	0,00	0,00	12.320,00	0,00	0,00	0,00	0,00
Esfera 1	FISCAL		Programa Trabalho 27 812.4000.1745 1078	CONSTRUÇÃO DE QUADRAS POLIESPORTIVAS EM ITAPOÃ - PRÓ-MORADIA CEF						
449051	100	0	12 320,00	0,00	0,00	12 320,00	0,00	0,00	0,00	0,00
SUBTOTAL			12.320,00	0,00	0,00	12.320,00	0,00	0,00	0,00	0,00
Esfera 1	FISCAL		Programa Trabalho 27 812.4000.1745 7386	(EP) COBERTURA DA QUADRA POLIESPORTIVA NA QNR 01 - CEILÂNDIA						
449051	100	0	100 000,00	0,00	0,00	100 000,00	0,00	0,00	0,00	0,00
SUBTOTAL			100.000,00	0,00	0,00	100.000,00	0,00	0,00	0,00	0,00
Esfera 1	FISCAL		Programa Trabalho 27 812 4000 1745 7529	(EP) CONST E REF DE QUADRAS DE ESPORTES E CAMPOS DE FUTEBOL NO DF						
449051	100	0	150 000,00	150 000,00 -	0,00	0,00	0,00	0,00	0,00	0,00
SUBTOTAL			150.000,00	150.000,00 -	0,00	0,00	0,00	0,00	0,00	0,00
Esfera 1	FISCAL		Programa Trabalho 27.812.4000.1745 7647	(EP) CONSTRUÇÃO DE QUADRA POLIESPORTIVA ENTRE A QUADRA 3/5 EM CEILÂNDIA NORTE - FRENTE A IGREJA ...						
449051	100	0	100 000,00	0,00	0,00	100 000,00	0,00	0,00	0,00	0,00
SUBTOTAL			100.000,00	0,00	0,00	100.000,00	0,00	0,00	0,00	0,00
Esfera 1	FISCAL		Programa Trabalho 27.812 4000.1745 7907	(EP) CONSTRUÇÃO DE QUADRAS POLIESPORTIVAS EM SÃO SEBASTIÃO						
449051	100	0	150 000,00	0,00	0,00	150 000,00	0,00	0,00	0,00	0,00
SUBTOTAL			150.000,00	0,00	0,00	150.000,00	0,00	0,00	0,00	0,00
Esfera 1	FISCAL		Programa Trabalho 27 812 4000 1866 6593	(*) CONSTRUÇÃO DE COMPLEXOS ESPORTIVOS - VILAS OLÍMPICAS NO DISTRITO FEDERAL (EPP)						
449051	100	0	8 213,00	0,00	0,00	0,00	8 213,00	0,00	8 213,00	0,00
SUBTOTAL			8.213,00	0,00	0,00	0,00	8.213,00	0,00	8.213,00	0,00
Esfera 1	FISCAL		Programa Trabalho 27 812 4000 1866 6594	CONSTRUÇÃO DE COMPLEXO ESPORTIVO EM SOBRADINHO						

Página: 35 — (*) Prioridade LDO (**) Projeto em Andamento (***) Conservação de Patrimônio — (EPP) Emendas Parlamentares às Prioridades de PLDO (EP) Emendas Parlamentares ao PLOA — Emitido por LUCILENE

GOVERNO DO DISTRITO FEDERAL

Quadro Detalhamento Despesa

Unidade Orçamentária 22101 SECRETARIA DE ESTADO DE OBRAS — Exercício: 2008 — PSIOO010
Mês de Referência Novembro — Posição em 24/11/2008

Natur.	Fonte	ID	Lei	Alteração	Contingenciado	Bloqueado	Despesa Autorizada	Empenhado	Disponível	Liquidado
449051	100	0	55 672,00	0,00	0,00	0,00	55 672,00	0,00	55 672,00	0,00
449051	132	0	1 179 400,00	500 000,00	0,00	0,00	1 679 400,00	0,00	1 679 400,00	0,00
SUBTOTAL			1.235.272,00	500.000,00	0,00	0,00	1.735.272,00	0,00	1.735.272,00	0,00
Esfera 1	FISCAL		Programa Trabalho 27 812 4000 1866.7369	(EP) CONSTRUÇÃO DE CENTRO ESPORTIVO NO INCRA 08 BRAZLÂNDIA						
449051	100	0	100 000,00	20 000,00 -	0,00	80 000,00	0,00	0,00	0,00	0,00
SUBTOTAL			100.000,00	20.000,00 -	0,00	80.000,00	0,00	0,00	0,00	0,00
Esfera 1	FISCAL		Programa Trabalho 27 812 4000 1866.7869	(EP) CONSTRUÇÃO DO COMPLEXO ESPORTIVO DE SOBRADINHO II E CONSTRUÇÃO DO CENTRO ESPORTIVO INCRA 8						
449051	100	0	130 000,00	0,00	0,00	130 000,00	0,00	0,00	0,00	0,00
SUBTOTAL			130.000,00	0,00	0,00	130.000,00	0,00	0,00	0,00	0,00
Esfera 1	FISCAL		Programa Trabalho 27.812 4000.1866.7732	(EP) CONSTRUÇÃO DE COMPLEXO ESPORTIVO - VILA OLÍMPICA EM VICENTE PIRES - TAGUATINGA - RA III						
449051	100	0	50 000,00	0,00	0,00	50 000,00	0,00	0,00	0,00	0,00
SUBTOTAL			50.000,00	0,00	0,00	50.000,00	0,00	0,00	0,00	0,00
Esfera 1	FISCAL		Programa Trabalho 27.812 4000 1988 0008	CONSTRUÇÃO DE GINÁSIO DE ESPORTES NA QNN 18 DE CEILÂNDIA						
449051	100	0	145 112,00	0,00	0,00	0,00	145 112,00	145 112,00	0,00	0,00
449051	132	0	2.000 000,00	0,00	0,00	0,00	2 000 000,00	1 512 596,82	487 403,18	0,00
SUBTOTAL			2.145.112,00	0,00	0,00	0,00	2.145.112,00	1.657.708,82	487.403,18	0,00
Esfera 1	FISCAL		Programa Trabalho 27 812 4000 1988.0009	CONSTRUÇÃO DE GINÁSIO DE ESPORTES NA QUADRA CENTRAL 01 DE SANTA MARIA						
449051	100	0	55 442,00	0,00	0,00	0,00	55 442,00	37 550,65	17 891,35	37 550,65
449051	132	0	650 000,00	0,00	0,00	0,00	650.000,00	38.000,00	612 000,00	0,00
449051	321	0	0,00	58 142,00	0,00	0,00	58.142,00	0,00	58 142,00	0,00
449051	332	0	0,00	102.435,00	0,00	0,00	102 435,00	38 000,00	64 435,00	38 000,00
SUBTOTAL			705.442,00	160.577,00	0,00	0,00	866.019,00	113.550,65	752.468,35	75 550,65
Esfera 1	FISCAL		Programa Trabalho 27 812 4000.1988 0010	CONSTRUÇÃO DE GINÁSIO DE ESPORTES NA QUADRA 112 DO RECANTO DAS EMAS						
449051	100	0	54 621,00	0,00	0,00	0,00	54 621,00	0,00	54 621,00	0,00
449051	132	0	640.000,00	0,00	0,00	0,00	640 000,00	0,00	640 000,00	0,00
449051	321	0	0,00	57 247,00	0,00	0,00	57 247,00	0,00	57 247,00	0,00
449051	332	0	0,00	320 000,00	0,00	0,00	320 000,00	145 305,64	174 694,36	145 305,59
SUBTOTAL			694.621,00	377.247,00	0,00	0,00	1.071.868,00	145.305,64	926.562,36	145.305,59
Esfera 1	FISCAL		Programa Trabalho 27 812 4000 1988 6793	CONSTRUÇÃO DE GINÁSIO DE ESPORTES NO SETOR CENTRAL DO GAMA						
449051	100	0	5 132,00	2 296 400,00	0,00	0,00	2 301 532,00	998 914,14	1 302 617,86	597 626,21
449051	132	0	10 806 743,00	0,00	0,00	0,00	10.806 743,00	5 033 072,87	5 773 670,13	2 789 361,86
SUBTOTAL			10.811.875,00	2.296.400,00	0,00	0,00	13.108.275,00	6.031.987,01	7.076 287,99	3.386.988,07
Esfera 1	FISCAL		Programa Trabalho 27 812 4000 3009 7179	(EP) CONSTRUÇÃO DE VILA OLÍMPICA NO ARAPOANGA E NAS ESTÂNCIAS EM PLANALTINA						

Página: 36 — (*) Prioridade LDO (**) Projeto em Andamento (***) Conservação de Patrimônio — (EPP) Emendas Parlamentares às Prioridades de PLDO (EP) Emendas Parlamentares ao PLOA — Emitido por LUCILENE

GOVERNO DO DISTRITO FEDERAL

Quadro Detalhamento Despesa

Unidade Orçamentária 22101 SECRETARIA DE ESTADO DE OBRAS — Exercício: 2008 — PSIOO010
Mês de Referência Novembro — Posição em 24/11/2008

Natur.	Fonte	ID	Lei	Alteração	Contingenciado	Bloqueado	Despesa Autorizada	Empenhado	Disponível	Liquidado
449051	100	0	30 000,00	30 000,00 -	0,00	0,00	0,00	0,00	0,00	0,00
SUBTOTAL			30 000,00	30.000,00 -	0,00	0,00	0,00	0,00	0,00	0,00
Esfera 1	FISCAL		Programa Trabalho 27 812 4000 3009 7565	(EP) CONSTRUÇÃO DA VILA OLÍMPICA DE SAMAMBAIA						
449051	100	0	1 000 000,00	0,00	0,00	0,00	1 000 000,00	1 000 000,00	0,00	1 000 000,00
SUBTOTAL			1.000.000,00	0,00	0,00	0,00	1.000.000,00	1.000.000,00	0,00	1 000 000,00
Esfera 1	FISCAL		Programa Trabalho 27.812 4000 3348 7880	(EP) CONSTRUÇÃO DE PISTA COM EQUIPAMENTOS PARA AS PRÁTICAS DE ESPORTES RADICAIS SOBRE RODAS E STREET DA SETOR ONG RECANTO DAS EMAS, PARANOÁ, CEILÂNDIA, TAGUATINGA E SOBRADINHO						
449051	100	0	200 000,00	0,00	0,00	200 000,00	0,00	0,00	0,00	0,00
SUBTOTAL			200.000,00	0,00	0,00	200.000,00	0,00	0,00	0,00	0,00
Esfera 1	FISCAL		Programa Trabalho 27 812 4000 3440 0011	REFORMA DE QUADRAS DE ESPORTES NO DISTRITO FEDERAL						
449051	100	0	41 069,00	852 561,00	0,00	0,00	893 630,00	835 959,56	57 670,44	277 592,65
SUBTOTAL			41.069,00	852.561,00	0,00	0,00	893.630,00	835.959,56	57.670,44	277.592,65
Esfera 1	FISCAL		Programa Trabalho 27.812.4000.3440.7167	(EP) REFORMA E COBERTURA DAS QUADRAS POLIESPORTIVAS DAS ENTREQUADRAS DO SRL JARDIM RORIZ VILA VICENTINA VALE DO AMANHECER EM PLANALTINA						
449051	100	0	50 000,00	0,00	0,00	50 000,00	0,00	0,00	0,00	0,00
SUBTOTAL			50.000,00	0,00	0,00	50.000,00	0,00	0,00	0,00	0,00
Esfera 1	FISCAL		Programa Trabalho 27 812.4000 3440.7168	(EP) REFORMA E COBERTURA DAS QUADRAS POLIESPORTIVAS DO VALE DO AMANHECER						
449051	100	0	50.000,00	0,00	0,00	50 000,00	0,00	0,00	0,00	0,00
SUBTOTAL			50.000,00	0,00	0,00	50.000,00	0,00	0,00	0,00	0,00
Esfera 1	FISCAL		Programa Trabalho 27.812.4000.3440.7172	(EP) COBERTURA DA QUADRA POLIESPORTIVA DO CENTRO DE ENSINO MÉDIO STELLA DOS CHERUBINS EM PLANALTINA						
449051	100	0	60.000,00	0,00	0,00	60 000,00	0,00	0,00	0,00	0,00
SUBTOTAL			60.000,00	0,00	0,00	60.000,00	0,00	0,00	0,00	0,00
Esfera 1	FISCAL		Programa Trabalho 27.812 4000.3440.7500	(EP) REFORMA E COBERTURA DAS QUADRAS POLIESPORTIVAS DAS ENTREQUADRAS DO SRL JARDIM RORIZ VILA VICENTINA VALE DO AMANHECER EM PLANALTINA						
449051	100	0	200 000,00	0,00	0,00	200 000,00	0,00	0,00	0,00	0,00
SUBTOTAL			200.000,00	0,00	0,00	200.000,00	0,00	0,00	0,00	0,00
Esfera 1	FISCAL		Programa Trabalho 27 812 4000 3440.7571	(EP) REFORMA DA QUADRA POLIESPORTIVA DA GRANJA DO TORTO						
449151	100	0	70 000,00	0,00	0,00	0,00	70 000,00	0,00	70 000,00	0,00
SUBTOTAL			70.000,00	0,00	0,00	0,00	70.000,00	0,00	70.000,00	0,00
Esfera 1	FISCAL		Programa Trabalho 27.812.4000 3440 7878	(EP) REFORMA E REVITALIZAÇÃO DOS MÓDULOS ESPORTIVOS DE SOBRADINHO, DAS QUADRAS POLIESPORTIVAS DO CAUB I QUADRA 107 DO RECANTO DAS EMAS, DO CLUBE DE VIZINHANÇA CASTELINHO NO GAMA E CONSTRUÇÃO DE QUADRAS ESPORTIVAS EM SAMAMBAIA NAS QD(501 205 E 210						
449051	100	0	80 000,00	0,00	0,00	80 000,00	0,00	0,00	0,00	0,00
SUBTOTAL			80 000,00	0,00	0,00	80.000,00	0,00	0,00	0,00	0,00

Página: 37 — (*) Prioridade LDO (**) Projeto em Andamento (***) Conservação de Patrimônio — (EPP) Emendas Parlamentares às Prioridades de PLDO (EP) Emendas Parlamentares ao PLOA — Emitido por LUCILENE

GOVERNO DO DISTRITO FEDERAL

Quadro Detalhamento Despesa

Unidade Orçamentária 22101 SECRETARIA DE ESTADO DE OBRAS — Exercício: 2008 — PSIOO010
Mês de Referência Novembro — Posição em 24/11/2008

Natur.	Fonte	ID	Lei	Alteração	Contingenciado	Bloqueado	Despesa Autorizada	Empenhado	Disponível	Liquidado
				ESPORTIVAS EM SAMAMBAIA NAS QD(501 205 E 210						
449051	100	0	80 000,00	0,00	0,00	80 000,00	0,00	0,00	0,00	0,00
SUBTOTAL			80.000,00	0,00	0,00	80.000,00	0,00	0,00	0,00	0,00
Esfera 1	FISCAL		Programa Trabalho 27 813 3200 3037 6001	REVITALIZAÇÃO DO LAGO VEREDINHA						
449051	100	0	250 530,00	0,00	0,00	250 300,00	230,00	0,00	230,00	0,00
SUBTOTAL			250 530,00	0,00	0,00	250.300,00	230,00	0,00	230,00	0,00
Esfera 1	FISCAL		Programa Trabalho 27 813 4000 3008 7175	(EP) CONSTRUÇÃO DE ÁREAS DE LAZER E PARQUINHOS RECREATIVOS NO SETOR MESTRE D' ARMAS, ARAPOANGA, VALE DO AMANHECER, ENTRE QUADRAS O SRL VILA BURITIS, QUINTAS DO AMANHECER, JARDIM RORIZ, VILA DE FÁTIMA, CONDOMÍNIO LAR, COND. CACHOEIRA, ESTÂNCIAS						
449051	100	0	50 000,00	45 000,00 -	0,00	5 000,00	0,00	0,00	0,00	0,00
SUBTOTAL			50 000,00	45.000,00 -	0,00	5.000,00	0,00	0,00	0,00	0,00
Esfera 1	FISCAL		Programa Trabalho 27 813 4000 3598 7186	(EP) CONSTRUÇÃO DE ACADEMIA POPULAR NO ARAPOANGA, VALE DO AMANHECER, ESTÂNCIAS, ENTRE QUADRAS 3/4 DO SRL, ENTRE QUADRAS D/J JARDIM RORIZ, PRAÇA SÃO SEBASTIÃO						
449051	100	0	50 000,00	50.000,00 -	0,00	0,00	0,00	0,00	0,00	0,00
SUBTOTAL			50.000,00	50.000,00 -	0,00	0,00	0,00	0,00	0,00	0,00
Esfera 1	FISCAL		Programa Trabalho 26.846 0001 9003 0001	PARTICIPAÇÃO SOCIETÁRIA NA COMPANHIA ENERGÉTICA DE BRASÍLIA						
459065	100	0	30 000,00	0,00	0,00	0,00	30 000,00	0,00	30 000,00	0,00
SUBTOTAL			30.000,00	0,00	0,00	0,00	30.000,00	0,00	30.000,00	0,00
Esfera 1	FISCAL		Programa Trabalho 28 846 0001 9050 0073	RESSARCIMENTOS, INDENIZAÇÕES E RESTITUIÇÕES DA SECRETARIA DE ESTADO DE OBRAS						
319092	100	0	0,00	25 032,00	0,00	0,00	25 032,00	25 031,94	0,06	25 031,94
319096	100	0	174 195,00	224 969,00	0,00	0,00	399 164,00	261 760,12	137 403,88	261 760,12
339093	100	0	75 933,00	11 000,00	0,00	0,00	86 933,00	74 024,00	12 909,00	74 024,00
SUBTOTAL			250.128,00	261.001,00	0,00	0,00	511 129,00	360.816,06	150 312,94	360 816,06
Esfera 2	SEGURID		Programa Trabalho 08 241 0169 7294 0002	CONSTRUÇÃO DE CENTRO DE CONVIVÊNCIA DE IDOSOS DO DISTRITO FEDERAL						
449051	100	0	41 089,00	0,00	0,00	41 089,00	0,00	0,00	0,00	0,00
SUBTOTAL			41.089,00	0,00	0,00	41.089,00	0,00	0,00	0,00	0,00
Esfera 2	SEGURID		Programa Trabalho 08 241 0169 7294 0013	CONSTRUÇÃO DE CENTRO DE CONVIVÊNCIA DE IDOSOS EM BRAZLÂNDIA - PRÓ-MORADIA CEF						
449051	100	0	8 213,00	0,00	0,00	8 213,00	0,00	0,00	0,00	0,00
SUBTOTAL			8 213,00	0,00	0,00	8.213,00	0,00	0,00	0,00	0,00
Esfera 2	SEGURID		Programa Trabalho 08 241 0169 7294 0014	CONSTRUÇÃO DE CENTRO DE CONVIVÊNCIA DE IDOSOS EM SANTA MARIA - PRÓ-MORADIA CEF						
449051	100	0	108 213,00	0,00	0,00	108 213,00	0,00	0,00	0,00	0,00
SUBTOTAL			108.213,00	0,00	0,00	108.213,00	0,00	0,00	0,00	0,00
Esfera 2	SEGURID		Programa Trabalho 08 241 0169 7294 0015	CONSTRUÇÃO DE CENTRO DE CONVIVÊNCIA DE IDOSOS EM SÃO SEBASTIÃO - PRÓ-MORADIA CEF						

Página: 38 — (*) Prioridade LDO (**) Projeto em Andamento (***) Conservação de Patrimônio — (EPP) Emendas Parlamentares às Prioridades de PLDO (EP) Emendas Parlamentares ao PLOA — Emitido por ANADETE

GOVERNO DO DISTRITO FEDERAL

Quadro Detalhamento Despesa

Unidade Orçamentária 22201 COMPANHIA URBANIZADORA DA NOVA CAPITAL DO BRASIL — Exercício: 2008 — PSIOO010
Mês de Referência Novembro — Posição em 24/11/2008

Natur.	Fonte	ID	Lei	Alteração	Contingenciado	Bloqueado	Despesa Autorizada	Empenhado	Disponível	Liquidado
Esfera 1	FISCAL		Programa Trabalho 18.122 0100 8502.0001	ADMINISTRAÇÃO DE PESSOAL DA COMPANHIA URBANIZADORA DA NOVA CAPITAL DO BRASIL						
319011	100	0	96 702 856,00	2 004 497,00	0,00	0,00	94 698 359,00	56 257 777,79	38 440 581,21	55 484 188,29
319011	300	0	0,00	15 294 784,00	0,00	0,00	15.294 784,00	15 294 784,00	0,00	15 294 784,00
319013	100	0	37 131 498,00	0,00	0,00	0,00	37 131 498,00	32 245 927,52	4 885 570,48	32 230 811,11
319013	300	0	0,00	5 795 532,00	0,00	0,00	5 795 532,00	5 795 532,00	0,00	5 747 624,85
319016	100	0	1 947 212,00	40.000,00 -	0,00	0,00	1 907 212,00	1 860 359,94	46 852,06	1 860 359,94
319016	300	0	0,00	61 303,00	0,00	0,00	61 303,00	61 303,00	0,00	61 303,00
319092	100	0	0,00	2 004 497,00	0,00	0,00	2 004 497,00	1 352 787,19	651 709,81	1 352 787,19
SUBTOTAL			135.781.566,00	21.071.619,00	0,00	0,00	156.853.185,00	112.828.471,44	44.024.713,56	112.011.838,40
Esfera 1	FISCAL		Programa Trabalho 15 122 0100 8517 0001	MANUTENÇÃO DE SERVIÇOS ADMINISTRATIVOS GERAIS DA COMPANHIA URBANIZADORA DA NOVA CAPITAL DO BRASIL						
339014	100	0	6 900,00	20 000,00	0,00	0,00	26 900,00	23 087,42	3 812,58	17 681,12
339014	220	0	0,00	1 891,00	0,00	0,00	1 891,00	1 858,30	32,70	1 858,30
339030	100	0	690 320,00	517 015,00	0,00	0,00	1 207 335,00	1 002 536,93	204 798,07	939 004,23
339030	220	0	100 000,00	1 051 412,77	0,00	0,00	1 151 412,77	263 839,82	887 572,95	212 460,39
339030	300	0	0,00	629 947,00	0,00	0,00	629 947,00	259 194,94	370 752,06	105 488,95
339033	100	0	6 900,00	0,00	0,00	0,00	6 900,00	0,00	6 900,00	0,00
339035	100	0	248 514,00	100 000,00 -	0,00	0,00	148 514,00	147 120,74	1 393,26	147 120,74
339036	100	0	356 643,00	382 594,00	0,00	0,00	739 237,00	602 587,58	136 649,42	600 887,55
339036	220	0	0,00	637,23	0,00	0,00	637,23	637,23	0,00	637,23
339037	100	0	861 550,00	412 924,00	0,00	0,00	1 274 474,00	1 274 474,00	0,00	1 053 033,28
339039	100	0	20 209 539,00	17 053 518,00 -	0,00	0,00	3 156 021,00	2 923 147,15	232 873,85	2 541 112,45
339039	220	0	350 000,00	6 441,00 -	0,00	0,00	343 559,00	213 834,67	129 724,33	95 768,95
339039	300	0	0,00	514 923,00	0,00	0,00	514 923,00	511 945,96	2 977,04	511 945,96
339047	100	0	0,00	100 000,00	0,00	0,00	100 000,00	98 317,82	1 682,18	98 317,82
339047	220	0	0,00	15 000,00	0,00	0,00	15 000,00	14 682,05	317,95	14 682,05
339047	300	0	0,00	20 000,00	0,00	0,00	20 000,00	14 517,03	5 482,97	14 517,03
339147	100	0	0,00	400 000,00	0,00	0,00	400 000,00	369 074,78	30 925,22	369 074,78
449052	100	0	205 352,00	0,00	0,00	0,00	205 352,00	199 308,36	6 043,64	73 318,36
449052	220	0	10 000,00	822 000,00	0,00	0,00	832 000,00	152 653,25	679 346,75	0,00
SUBTOTAL			23.045.718,00	12.271.618,00 -	0,00	0,00	10.774.100,00	8 072.815,03	2.701.284,97	6 892 109,22
Esfera 1	FISCAL		Programa Trabalho 15.122 0750 8504 0001	CONCESSÃO DE BENEFÍCIOS AOS SERVIDORES DA COMPANHIA URBANIZADORA DA NOVA CAPITAL DO BRASIL						
339008	100	0	1 421 258,00	83 615,00 -	0,00	0,00	1 337 643,00	1 337 642,83	0,17	1 333 494,32
339008	300	0	0,00	664 375,00	0,00	0,00	664 375,00	664 375,00	0,00	518 945,64

Página: 1 — (*) Prioridade LDO (**) Projeto em Andamento (***) Conservação de Patrimônio — (EPP) Emendas Parlamentares às Prioridades de PLDO (EP) Emendas Parlamentares ao PLOA — Emitido por ANADETE

GOVERNO DO DISTRITO FEDERAL

Quadro Detalhamento Despesa

Unidade Orçamentária 22201 COMPANHIA URBANIZADORA DA NOVA CAPITAL DO BRASIL — Exercício: 2008 — PSIOO010
Mês de Referência Novembro — Posição em 24/11/2008

Natur.	Fonte	ID	Lei	Alteração	Contingenciado	Bloqueado	Despesa Autorizada	Empenhado	Disponível	Liquidado
339039	100	0	14 452 043,00	1 929 343,00	0,00	0,00	16 381 386,00	14 412 854,45	1 968 531,55	14 274 158,74
339039	300	0	0,00	7 635 625,00	0,00	0,00	7 635 625,00	6 770 143,00	865 482,00	4 803 898,09
339046	100	0	4 830,00	4 272,00	0,00	0,00	9 102,00	9 101,04	0,96	7 584,20
SUBTOTAL			15.878.131,00	10.150.000,00	0,00	0,00	26.028.131,00	23.194.118,32	2.834.014,68	20.738 180,49
Esfera 1	FISCAL		Programa Trabalho 15 131 3200 8505 0001	PUBLICIDADE E PROPAGANDA DA COMPANHIA URBANIZADORA DA NOVA CAPITAL DO BRASIL						
339039	100	0	579 868,00	479 000,00	0,00	0,00	100 868,00	16 356,77	84 511,23	597,52
339139	100	0	0,00	196 760,00	0,00	0,00	196 760,00	192 760,00	4 000,00	147 795,00
339192	100	0	0,00	2 240,00	0,00	0,00	2.240,00	2 232,50	7,50	2 232,50
SUBTOTAL			579.868,00	280.000,00 -	0,00	0,00	299.868,00	211.349,27	88.518,73	150.625,02
Esfera 1	FISCAL		Programa Trabalho 15 451 [illegible] 1101 7010	(EP) ASFALTAMENTO DA CHÁCARA 27 A 35 NA COLÔNIA AGRÍCOLA ÁGUAS CLARAS						
459051	100	0	376 350,00	0,00	0,00	376.350,00	0,00	0,00	0,00	0,00
SUBTOTAL			376.350,00	0,00	0,00	376.350,00	0,00	0,00	0,00	0,00
Esfera 1	FISCAL		Programa Trabalho 15 451 3000 1984 6863	CONSTRUÇÃO DO PRÉDIO DESTINADO AO MEMORIAL DA NOVACAP						
449051	220	0	20.000,00	0,00	0,00	0,00	20 000,00	0,00	20 000,00	0,00
SUBTOTAL			20.000,00	0,00	0,00	0,00	20.000,00	0,00	20.000,00	0,00
Esfera 1	FISCAL		Programa Trabalho 15 452 0700 8508 0001	(***)MANUTENÇÃO DE ÁREAS VERDES						
339030	100	0	1 380 641,00	632 000,00	0,00	0,00	2 012 641,00	1 976 869,97	35 771,03	1 847 594,16
339037	100	0	1 346 155,00	692 000,00	0,00	0,00	2 038 155,00	1 970 824,96	67 330,04	1 607 504,09
339039	100	0	7 070 279,00	23 157 000,00	0,00	0,00	30 222 279,00	29 223,873,72	998 405,28	20 205 543,32
339039	300	0	0,00	4.394 299,00	0,00	0,00	4 394 299,00	4 301 092,25	93 206,75	4 301 092,25
SUBTOTAL			9.797 075,00	28.870.299,00	0,00	0,00	38.667.374,00	37.472.660,90	1.194.713,10	27 961 723,82
Esfera 1	FISCAL		Programa Trabalho 15 452 0700 8508 0002	(***)MANUTENÇÃO DE VIAS PÚBLICAS						
339030	100	0	3 451 603,00	1 418.063,00	0,00	0,00	4 869 666,00	4.856 532,87	13 133,13	4 564 674,70
339030	300	0	0,00	3 269 688,00	0,00	0,00	3 269 688,00	2 643 815,72	625 872,28	297 515,28
339039	100	0	138 063,00	138 063,00 -	0,00	0,00	0,00	0,00	0,00	0,00
SUBTOTAL			3.589.666,00	4.549.688,00	0,00	0,00	8.139.354,00	7.500.348,59	639.005,41	4.862.214,48
Esfera 1	FISCAL		Programa Trabalho 15 662 0064 1610 0001	PRODUÇÃO DE PEÇAS EM PRÉ-MOLDADOS PELA FÁBRICA DE ARTEFATOS DE CIMENTO						
339037	100	0	215 385,00	48 320,00	0,00	0,00	263 705,00	263 312,75	392,25	263 312,75
339037	300	0	0,00	56 306,00	0,00	0,00	56.306,00	56 306,00	0,00	0,00
339039	100	0	60 747,00	48 320,00 -	0,00	0,00	12 427,00	12 426,21	0,79	12 426,21
339039	300	0	0,00	17 109,00	0,00	0,00	17 109,00	0,00	17 109,00	0,00
SUBTOTAL			276.132,00	72.415,00	0,00	0,00	348.547,00	331.044,96	17.502,04	275.738,96
Esfera 1	FISCAL		Programa Trabalho 17 512 0700 2903 0001	(***)MANUTENÇÃO DE REDES DE ÁGUAS PLUVIAIS NO DISTRITO FEDERAL						

Página: 2 — (*) Prioridade LDO (**) Projeto em Andamento (***) Conservação de Patrimônio — (EPP) Emendas Parlamentares às Prioridades de PLDO (EP) Emendas Parlamentares ao PLOA — Emitido por ANADETE

GOVERNO DO DISTRITO FEDERAL

Quadro Detalhamento Despesa

Unidade Orçamentária 24101 SECRETARIA DE ESTADO DE SEGURANCA PÚBLICA — Exercício: 2008 — PSIOO010
Mês de Referência Novembro — Posição em 24/11/2008

Natur.	Fonte	ID	Lei	Alteração	Contingenciado	Bloqueado	Despesa Autorizada	Empenhado	Disponível	Liquidado
Esfera 1	FISCAL		Programa Trabalho 06 122 0100 2598 7786	(EP) SEMINÁRIO SOBRE O BATALHÃO UNIVERSITÁRIO - FEUBE						
339039	100	0	100 000,00	0,00	0,00	0,00	100 000,00	0,00	100 000,00	0,00
SUBTOTAL			100.000,00	0,00	0,00	0,00	100.000,00	0,00	100 000,00	0,00
Esfera 1	FISCAL		Programa Trabalho 06 122 0100.8502 1156	ADMINISTRAÇÃO DE PESSOAL DA SECRETARIA DE SEGURANÇA PÚBLICA						
319011	100	0	23 973 682,00	140 000,00 -	0,00	0,00	23 833 682,00	15 744 236,95	8 089 445,05	15 739 897,95
319012	100	0	665 779,00	140 000,00	0,00	0,00	805 779,00	661 339,87	144 439,13	661 339,87
319013	100	0	1 013 388,00	0,00	0,00	0,00	1 013 388,00	457 116,43	556 271,57	457 116,43
319016	100	0	262 935,00	0,00	0,00	0,00	262 935,00	142 554,48	120 380,52	142 554,48
SUBTOTAL			25.915.784,00	0,00	0,00	0,00	25.915.784,00	17.005.247,73	8.910.536,27	17.000 908,77
Esfera 1	FISCAL		Programa Trabalho 06 122 0100 8517 0006	MANUTENÇÃO DE SERVIÇOS ADMINISTRATIVOS GERAIS DA SECRETARIA DE SEGURANÇA PÚBLICA						
339014	100	0	69.031,00	30 000,00 -	0,00	0,00	39 031,00	20 276,06	18 754,94	17 453,59
339015	100	0	41 417,00	0,00	0,00	0,00	41 417,00	36 885,91	4 531,09	33 255,16
339030	100	0	2 968 379,00	433 000,00	0,00	0,00	3 401 379,00	2 590 240,97	811 138,03	1 560 919,19
339031	100	0	41 417,00	10 708,00	0,00	0,00	52 125,00	39 384,44	12 740,56	39 384,44
339033	100	0	103 546,00	53 000,00 -	0,00	0,00	50 546,00	50 430,10	115,90	37 038,41
339035	100	0	3 448,00	0,00	0,00	0,00	3 448,00	0,00	3 448,00	0,00
339036	100	0	165 675,00	0,00	0,00	0,00	165 675,00	35 629,81	130 045,19	35 629,81
339039	100	0	5 315 469,00	1 839 292,00	0,00	0,00	7 154 761,00	7 042 335,80	112 425,20	4 465 858,45
339047	100	0	23 192,00	0,00	0,00	0,00	23 192,00	7 125,95	16 066,05	7 125,95
SUBTOTAL			6.731.574,00	2.200.000,00	0,00	0,00	10.931.574,00	9.822.309,04	1.109.264,96	6.197.575,20
Esfera 1	FISCAL		Programa Trabalho 06 126 0100.1471 0001	(*) MODERNIZAÇÃO DO SISTEMA DE INFORMÁTICA (EPP)						
339030	100	0	897 416,00	300 000,00 -	0,00	0,00	597 416,00	95 270,66	502 145,34	32 961,45
339039	100	0	2 133 089,00	1.900 000,00 -	0,00	0,00	233 089,00	6 299,26	226 789,74	0,00
449052	100	0	652 610,00	0,00	0,00	0,00	652 610,00	8 075,50	644 534,50	4 516,50
SUBTOTAL			3 683.115,00	2.200.000,00 -	0,00	0,00	1.483.115,00	109.646,42	1.373.468,58	37.477,95
Esfera 1	FISCAL		Programa Trabalho 06 181.0750 2655 0001	(*) CAPACITAÇÃO DE RECURSOS HUMANOS DA SECRETARIA DE SEGURANÇA PÚBLICA (EPP)						
339036	100	0	41 417,00	0,00	0,00	0,00	41 417,00	0,00	41 417,00	0,00
339039	100	0	69 031,00	0,00	0,00	0,00	69.031,00	14 580,00	54 451,00	11 730,00
SUBTOTAL			110.448,00	0,00	0,00	0,00	110.448,00	14.580,00	95.868,00	11 730,00
Esfera 1	FISCAL		Programa Trabalho 06 181 0750 8504 0074	CONCESSÃO DE BENEFÍCIOS AOS SERVIDORES DA SECRETARIA DE SEGURANÇA PÚBLICA						
339008	100	0	76 685,00	0,00	0,00	0,00	76 685,00	56 038,03	20 646,97	56 038,03
339039	100	0	713 185,00	8 500,00 -	0,00	0,00	704 685,00	416 839,92	287 845,08	396 807,5[illegible]

Página: 1 — (*) Prioridade LDO (**) Projeto em Andamento (***) Conservação de Patrimônio — (EPP) Emendas Parlamentares às Prioridades de PLDO (EP) Emendas Parlamentares ao PLOA — Emitido por: ANADETE

GOVERNO DO DISTRITO FEDERAL

Quadro Detalhamento Despesa

Unidade Orçamentária 24101 SECRETARIA DE ESTADO DE SEGURANCA PUBLICA
Mês de Referência Novembro
Exercicio: 2008 PSIOO010 Posição em 24/11/2008

494

Natur.	Fonte	ID	Lei	Alteração	Contingenciado	Bloqueado	Despesa Autorizada	Empenhado	Disponível	Liquidado
SUBTOTAL			199.665,00	81.605,00 -	0,00	0,00	118.060,00	8.475,66	109.584,34	6.429,61
Esfera 1	FISCAL		Programa Trabalho 06.421.0196.2540.0004 FORNECIMENTO DE ALIMENTAÇÃO AOS PRESIDIARIOS							
339039	100	0	0,00	2.903.942,00	0,00	0,00	2.903.942,00	2.903.942,00	0,00	1.074.773,94
339039	300	0	0,00	2.300.000,00	0,00	0,00	2.300.000,00	2.299.680,00	320,00	0,00
SUBTOTAL			0,00	5.203.942,00	0,00	0,00	5.203.942,00	5.203.622,00	320,00	1.074.773,94
Esfera 1	FISCAL		Programa Trabalho 06.542.0500.3049.0001 IMPLEMENTAÇÃO DE PROGRAMAS NACIONAIS DE PROTEÇÃO DE MANANCIAIS							
339030	100	0	103.546,00	0,00	0,00	0,00	103.546,00	0,00	103.546,00	0,00
339039	100	0	172.579,00	0,00	0,00	0,00	172.579,00	0,00	172.579,00	0,00
449052	100	0	41.069,00	41.069,00 -	0,00	0,00	0,00	0,00	0,00	0,00
SUBTOTAL			317.194,00	41.069,00 -	0,00	0,00	276.125,00	0,00	276.125,00	0,00
Esfera 1	FISCAL		Programa Trabalho 06.542.0500.6198.0001 VIGILÂNCIA DO USO DO SOLO DO DISTRITO FEDERAL							
449052	100	0	41.069,00	41.069,00 -	0,00	0,00	0,00	0,00	0,00	0,00
SUBTOTAL			41.069,00	41.069,00 -	0,00	0,00	0,00	0,00	0,00	0,00
Esfera 1	FISCAL		Programa Trabalho 15.451.2600.3903.0001 REFORMA DE PRÉDIOS E PRÓPRIOS DA SECRETARIA DE SEGURANÇA PÚBLICA							
449051	100	0	287.493,00	168.711,00	0,00	0,00	456.204,00	0,00	456.204,00	0,00
SUBTOTAL			287.493,00	168.711,00	0,00	0,00	456.204,00	0,00	456.204,00	0,00
Esfera 1	FISCAL		Programa Trabalho 15.451.2600.5080.7228 (EP) REFORMA E AMPLIAÇÃO POSTO POLICIAL QD 50 LESTE/GAMA							
459051	100	0	50.000,00	0,00	0,00	50.000,00	0,00	0,00	0,00	0,00
SUBTOTAL			50.000,00	0,00	0,00	50.000,00	0,00	0,00	0,00	0,00
Esfera 1	FISCAL		Programa Trabalho 15.451.2600.5130.7287 (EP) CONSTRUÇÃO DE POSTO POLICIAL - COMERCIAL 15/18 LESTE/GAMA							
459051	100	0	150.000,00	0,00	0,00	150.000,00	0,00	0,00	0,00	0,00
SUBTOTAL			150.000,00	0,00	0,00	150.000,00	0,00	0,00	0,00	0,00
Esfera 1	FISCAL		Programa Trabalho 15.451.2600.5188.7244 (EP) REFORMA E AMPLIAÇÃO DO POSTO POLICIAL DO VALE DO AMANHECER							
449051	100	0	50.000,00	0,00	0,00	0,00	50.000,00	0,00	50.000,00	0,00
SUBTOTAL			50.000,00	0,00	0,00	0,00	50.000,00	0,00	50.000,00	0,00
Esfera 1	FISCAL		Programa Trabalho 28.846.0001.9050.0087 RESSARCIMENTOS INDENIZAÇÕES E RESTITUIÇÕES DA SECRETARIA DE SEGURANÇA PÚBLICA							
319096	100	0	11.322,00	0,00	0,00	0,00	11.322,00	0,00	11.322,00	0,00
339093	100	0	3.448,00	25.000,00	0,00	0,00	28.448,00	14.207,63	14.240,37	14.207,63
339093	121	0	0,00	8.000,00	0,00	0,00	8.000,00	1.905,87	6.094,13	1.905,87
339093	132	0	5.000,00	0,00	0,00	0,00	5.000,00	0,00	5.000,00	0,00
SUBTOTAL			19.770,00	33.000,00	0,00	0,00	52.770,00	16.113,50	36.656,50	16.113,50
Esfera 2	SEGURIDADE		Programa Trabalho 09.272.0001.9004.6877 PAGAMENTO DE INATIVOS E PENSIONISTAS DA SECRETARIA DE SEGURANÇA PUBLICA							
319001	100	0	4.439.604,00	4.439.604,00 -	0,00	0,00	0,00	0,00	0,00	0,00

Página: 5
(*) Prioridade LDO (**) Projeto em Andamento (***) Conservação de Patrimônio
(EPP) Emendas Parlamentares às Prioridades de PLDO (EP) Emendas Parlamentares ao PLOA
Emitido por: ANADETE

GOVERNO DO DISTRITO FEDERAL

Quadro Detalhamento Despesa

Unidade Orçamentária 24103 POLÍCIA MILITAR DO DISTRITO FEDERAL
Mês de Referência Novembro
Exercicio: 2008 PSIOO010 Posição em 24/11/2008

492

Natur.	Fonte	ID	Lei	Alteração	Contingenciado	Bloqueado	Despesa Autorizada	Empenhado	Disponível	Liquidado
SUBTOTAL			41.069,00	0,00	0,00	0,00	41.069,00	0,00	41.069,00	0,00
Esfera 1	FISCAL		Programa Trabalho 06.181.2600.1474.0003 CONTRUÇÃO DO CANIL DO BOPE DA POLÍCIA MILITAR DO DISTRITO FEDERAL							
449051	100	0	70.533,00	0,00	0,00	70.533,00	0,00	0,00	0,00	0,00
SUBTOTAL			70.533,00	0,00	0,00	70.533,00	0,00	0,00	0,00	0,00
Esfera 1	FISCAL		Programa Trabalho 06.181.2600.1474.0004 CONSTRUÇÃO DA 18ª COMPANHIA DE POLÍCIA MILITAR INDEPENDENTE NO RECANTO DAS EMAS							
449051	100	0	32.856,00	0,00	0,00	0,00	32.856,00	0,00	32.856,00	0,00
SUBTOTAL			32.856,00	0,00	0,00	0,00	32.856,00	0,00	32.856,00	0,00
Esfera 1	FISCAL		Programa Trabalho 06.181.2600.1474.0005 CONSTRUÇÃO DO 5º BATALHÃO DE POLÍCIA MILITAR NO LAGO SUL							
449051	100	0	41.069,00	0,00	0,00	0,00	41.069,00	0,00	41.069,00	0,00
SUBTOTAL			41.069,00	0,00	0,00	0,00	41.069,00	0,00	41.069,00	0,00
Esfera 1	FISCAL		Programa Trabalho 06.181.2600.1482.0001 (*) REFORMA DO 1º BATALHÃO DE POLÍCIA MILITAR NO PLANO PILOTO (EPP)							
449051	100	0	97.541,00	0,00	0,00	0,00	97.541,00	0,00	97.541,00	0,00
SUBTOTAL			97.541,00	0,00	0,00	0,00	97.541,00	0,00	97.541,00	0,00
Esfera 1	FISCAL		Programa Trabalho 06.181.2600.1482.0002 (*) REFORMA DO 3º BATALHÃO DE POLÍCIA MILITAR NO PLANO PILOTO (EPP)							
449051	100	0	97.541,00	0,00	0,00	0,00	97.541,00	0,00	97.541,00	0,00
SUBTOTAL			97.541,00	0,00	0,00	0,00	97.541,00	0,00	97.541,00	0,00
Esfera 1	FISCAL		Programa Trabalho 06.181.2600.1482.0003 (*) REFORMA DO QUARTEL DO COMANDO GERAL (EPP)							
449051	100	0	97.541,00	0,00	0,00	0,00	97.541,00	0,00	97.541,00	0,00
SUBTOTAL			97.541,00	0,00	0,00	0,00	97.541,00	0,00	97.541,00	0,00
Esfera 1	FISCAL		Programa Trabalho 06.181.2600.1482.0004 REFORMA DO 9º BATALHAO DE POLICIA MILITAR							
449051	100	0	97.541,00	0,00	0,00	0,00	97.541,00	0,00	97.541,00	0,00
SUBTOTAL			97.541,00	0,00	0,00	0,00	97.541,00	0,00	97.541,00	0,00
Esfera 1	FISCAL		Programa Trabalho 06.181.2600.1482.0005 REFORMA DO 2º BATALHÃO DE POLÍCIA MILITAR EM TAGUATINGA							
449051	100	0	97.541,00	0,00	0,00	0,00	97.541,00	0,00	97.541,00	0,00
SUBTOTAL			97.541,00	0,00	0,00	0,00	97.541,00	0,00	97.541,00	0,00
Esfera 1	FISCAL		Programa Trabalho 06.181.2600.1482.0006 REFORMA DA 3ª COMPANHIA DO 8º BATALHÃO DE POLÍCIA MILITAR DE CEILÂNDIA							
449051	100	0	97.541,00	0,00	0,00	0,00	97.541,00	0,00	97.541,00	0,00
SUBTOTAL			97.541,00	0,00	0,00	0,00	97.541,00	0,00	97.541,00	0,00
Esfera 1	FISCAL		Programa Trabalho 06.181.2600.1482.0007 (*) REFORMA DE COMPANHIA MILITAR INDEPENDENTE (EPP)							
449051	100	0	97.541,00	0,00	0,00	0,00	97.541,00	0,00	97.541,00	0,00
SUBTOTAL			97.541,00	0,00	0,00	0,00	97.541,00	0,00	97.541,00	0,00
Esfera 1	FISCAL		Programa Trabalho 06.181.2600.1482.7200 (EP) REFORMA DO QUARTEL DA POLÍCIA MILITAR DE PLANALTINA							
449051	100	0	100.000,00	100.000,00 -	0,00	0,00	0,00	0,00	0,00	0,00

Página: 2
(*) Prioridade LDO (**) Projeto em Andamento (***) Conservação de Patrimônio
(EPP) Emendas Parlamentares às Prioridades de PLDO (EP) Emendas Parlamentares ao PLOA
Emitido por: ANADETE

GOVERNO DO DISTRITO FEDERAL

Quadro Detalhamento Despesa

Unidade Orçamentária 24103 POLÍCIA MILITAR DO DISTRITO FEDERAL
Mês de Referência Novembro
Exercicio: 2008 PSIOO010 Posição em 24/11/2008

493

Natur.	Fonte	ID	Lei	Alteração	Contingenciado	Bloqueado	Despesa Autorizada	Empenhado	Disponível	Liquidado
SUBTOTAL			100.000,00	100.000,00 -	0,00	0,00	0,00	0,00	0,00	0,00
Esfera 1	FISCAL		Programa Trabalho 06.181.2600.1822.0002 AQUISIÇÃO DE EQUIPAMENTO PARA POLICIAMENTO OSTENSIVO							
339030	132	0	300.000,00	0,00	0,00	0,00	300.000,00	0,00	300.000,00	0,00
339039	100	4	87.031,00	0,00	0,00	0,00	87.031,00	0,00	87.031,00	0,00
339039	132	0	700.000,00	0,00	0,00	0,00	700.000,00	0,00	700.000,00	0,00
449052	100	0	1.500.000,00	0,00	0,00	1.500.000,00	0,00	0,00	0,00	0,00
449052	132	0	2.400.000,00	0,00	0,00	0,00	2.400.000,00	0,00	2.400.000,00	0,00
SUBTOTAL			4.987.031,00	0,00	0,00	1.500.000,00	3.487.031,00	0,00	3.487.031,00	0,00
Esfera 1	FISCAL		Programa Trabalho 06.181.2600.1822.0003 AQUISIÇÃO DE EQUIPAMENTO PARA POLICIAMENTO OSTENSIVO DE TRÂNSITO							
339030	131	0	100.000,00	0,00	0,00	0,00	100.000,00	0,00	100.000,00	0,00
339039	131	0	500.000,00	0,00	0,00	0,00	500.000,00	0,00	500.000,00	0,00
449052	131	0	2.400.000,00	0,00	0,00	0,00	2.400.000,00	0,00	2.400.000,00	0,00
SUBTOTAL			3.000.000,00	0,00	0,00	0,00	3.000.000,00	0,00	3.000.000,00	0,00
Esfera 1	FISCAL		Programa Trabalho 06.181.2600.2316.0001 MANUTENÇÃO DO PROGRAMA EDUCACIONAL DE PREVENÇÃO ÀS DROGAS E A VIOLÊNCIA - PROERD							
339015	100	0	0,00	31.928,00	0,00	0,00	31.928,00	31.928,00	0,00	31.928,00
339030	100	0	75.933,00	314.908,00	0,00	0,00	390.841,00	233.017,50	157.823,50	51.149,50
339039	100	0	346.836,00	346.836,00 -	0,00	0,00	0,00	0,00	0,00	0,00
449052	100	0	184.817,00	0,00	0,00	0,00	184.817,00	0,00	184.817,00	0,00
SUBTOTAL			607.586,00	0,00	0,00	0,00	607.586,00	264.945,50	342.640,50	83.077,50
Esfera 1	FISCAL		Programa Trabalho 06.181.2600.2499.0001 EDUCAÇÃO AMBIENTAL LOBO GUARÁ							
339030	100	0	69.031,00	41.417,00	0,00	0,00	110.448,00	1.424,32	109.023,68	1.424,32
339039	100	0	41.417,00	41.417,00 -	0,00	0,00	0,00	0,00	0,00	0,00
449052	100	0	41.069,00	0,00	0,00	0,00	41.069,00	0,00	41.069,00	0,00
SUBTOTAL			151.517,00	0,00	0,00	0,00	151.517,00	1.424,32	150.092,68	1.424,32
Esfera 1	FISCAL		Programa Trabalho 06.181.2600.2536.0001 MANUTENÇÃO DO TEATRO RODOVIA							
339030	100	0	69.031,00	41.417,00	0,00	0,00	110.448,00	20.419,83	90.028,17	12.529,83
339039	100	0	41.417,00	41.417,00 -	0,00	0,00	0,00	0,00	0,00	0,00
449052	100	0	41.069,00	0,00	0,00	0,00	41.069,00	0,00	41.069,00	0,00
SUBTOTAL			151.517,00	0,00	0,00	0,00	151.517,00	20.419,83	131.097,17	12.529,83
Esfera 1	FISCAL		Programa Trabalho 06.181.2600.5023.7231 (EP) REFORMA DO 11º BATALHAO POLICIA MILITAR - SAMAMBAIA							
449051	100	0	100.000,00	0,00	0,00	100.000,00	0,00	0,00	0,00	0,00
SUBTOTAL			100.000,00	0,00	0,00	100.000,00	0,00	0,00	0,00	0,00
Esfera 1	FISCAL		Programa Trabalho 06.181.2600.5023.7232 (EP) REFORMA DO 13º BATALHÃO DE POLÍCIA MILITAR - SOBRADINHO							

Página: 3
(*) Prioridade LDO (**) Projeto em Andamento (***) Conservação de Patrimônio
(EPP) Emendas Parlamentares às Prioridades de PLDO (EP) Emendas Parlamentares ao PLOA
Emitido por: ANADETE

GOVERNO DO DISTRITO FEDERAL

Quadro Detalhamento Despesa

Unidade Orçamentária 24105 POLÍCIA CÍVIL DO DISTRITO FEDERAL
Mês de Referência Novembro
Exercicio: 2008 PSIOO010 Posição em 24/11/2008

494

Natur.	Fonte	ID	Lei	Alteração	Contingenciado	Bloqueado	Despesa Autorizada	Empenhado	Disponível	Liquidado
Esfera 1	FISCAL		Programa Trabalho 06.122.2600.8502.1154 ADMINISTRAÇÃO DE PESSOAL DA POLÍCIA CIVIL DO DISTRITO FEDERAL							
319011	100	0	261.294,00	0,00	0,00	0,00	261.294,00	0,00	261.294,00	0,00
SUBTOTAL			261.294,00	0,00	0,00	0,00	261.294,00	0,00	261.294,00	0,00
Esfera 1	FISCAL		Programa Trabalho 06.122.2600.8504.0093 CONCESSÃO DE BENEFÍCIOS AOS SERVIDORES DA POLÍCIA CIVIL DO DISTRITO FEDERAL							
339008	100	0	1.378,00	0,00	0,00	0,00	1.378,00	0,00	1.378,00	0,00
339046	100	0	1.378,00	0,00	0,00	0,00	1.378,00	0,00	1.378,00	0,00
339049	100	0	1.378,00	0,00	0,00	0,00	1.378,00	0,00	1.378,00	0,00
SUBTOTAL			4.134,00	0,00	0,00	0,00	4.134,00	0,00	4.134,00	0,00
Esfera 1	FISCAL		Programa Trabalho 06.122.2600.8517.0101 MANUTENÇÃO DE SERVIÇOS ADMINISTRATIVOS GERAIS DA POLICIA CIVIL DO DISTRITO FEDERAL							
339030	100	0	158.081,00	69.500,00 -	0,00	0,00	88.581,00	0,00	88.581,00	0,00
339033	100	0	687,00	0,00	0,00	0,00	687,00	0,00	687,00	0,00
339036	100	0	20.708,00	0,00	0,00	0,00	20.708,00	0,00	20.708,00	0,00
339039	100	0	55.223,00	0,00	0,00	0,00	55.223,00	0,00	55.223,00	0,00
449052	100	0	20.533,00	0,00	0,00	0,00	20.533,00	0,00	20.533,00	0,00
SUBTOTAL			255.232,00	69.500,00 -	0,00	0,00	185.732,00	0,00	185.732,00	0,00
Esfera 1	FISCAL		Programa Trabalho 06.122.3000.1537.7028 (EP) AMPLIAÇÃO DO INSTITUTO DE PESQUISA DE DNA FORENSE							
449051	100	0	80.000,00	0,00	0,00	80.000,00	0,00	0,00	0,00	0,00
SUBTOTAL			80.000,00	0,00	0,00	80.000,00	0,00	0,00	0,00	0,00
Esfera 1	FISCAL		Programa Trabalho 06.128.2600.2655.0676 (*) CAPACITAÇÃO DE RECURSOS HUMANOS DA POLÍCIA CIVIL DO DISTRITO FEDERAL (EPP)							
339030	100	0	13.804,00	0,00	0,00	0,00	13.804,00	0,00	13.804,00	0,00
339036	100	0	10.352,00	0,00	0,00	0,00	10.352,00	0,00	10.352,00	0,00
339039	100	0	20.708,00	0,00	0,00	0,00	20.708,00	0,00	20.708,00	0,00
SUBTOTAL			44.864,00	0,00	0,00	0,00	44.864,00	0,00	44.864,00	0,00
Esfera 1	FISCAL		Programa Trabalho 06.181.0400.6301.0001 (*) MAUTENÇÃO DA POLICLÍNICA DA POLÍCIA CIVIL DO DISTRITO FEDERAL (EPP)							
339030	100	0	1.953,00	0,00	0,00	0,00	1.953,00	0,00	1.953,00	0,00
SUBTOTAL			1.953,00	0,00	0,00	0,00	1.953,00	0,00	1.953,00	0,00
Esfera 1	FISCAL		Programa Trabalho 06.181.2600.1631.0008 AQUISIÇÃO DE EQUIPAMENTOS PARA POLÍCIA CIVIL DO DISTRITO FEDERAL							
449052	100	0	41.069,00	0,00	0,00	0,00	41.069,00	0,00	41.069,00	0,00
SUBTOTAL			41.069,00	0,00	0,00	0,00	41.069,00	0,00	41.069,00	0,00
Esfera 1	FISCAL		Programa Trabalho 06.181.2600.1984.6964 CONSTRUÇÃO DO EDIFICIO DE TECNOLOGIA							
449051	100	0	30.801,00	0,00	0,00	0,00	30.801,00	0,00	30.801,00	0,00
SUBTOTAL			30.801,00	0,00	0,00	0,00	30.801,00	0,00	30.801,00	0,00

Página: 1
(*) Prioridade LDO (**) Projeto em Andamento (***) Conservação de Patrimônio
(EPP) Emendas Parlamentares às Prioridades de PLDO (EP) Emendas Parlamentares ao PLOA
Emitido por: ROBERTO MATOS

GOVERNO DO DISTRITO FEDERAL

Quadro Detalhamento Despesa

Unidade Orçamentária 24105 POLÍCIA CÍVIL DO DISTRITO FEDERAL
Mês de Referência Novembro
Exercicio: 2008 PSIOO010 Posição em 24/11/2008

495

Natur.	Fonte	ID	Lei	Alteração	Contingenciado	Bloqueado	Despesa Autorizada	Empenhado	Disponível	Liquidado
Esfera 1	FISCAL		Programa Trabalho 06.181.2600.1984.0006 CONSTRUÇÃO DA ACADEMIA DE POLÍCIA CIVIL NO PLANO PILOTO							
449051	100	0	30.801,00	0,00	0,00	0,00	30.801,00	0,00	30.801,00	0,00
SUBTOTAL			30.801,00	0,00	0,00	0,00	30.801,00	0,00	30.801,00	0,00
Esfera 1	FISCAL		Programa Trabalho 06.181.2600.2380.0001 IDENTIDADE SOLIDÁRIA							
339030	100	0	13.804,00	0,00	0,00	0,00	13.804,00	0,00	13.804,00	0,00
339039	100	0	6.900,00	0,00	0,00	0,00	6.900,00	0,00	6.900,00	0,00
SUBTOTAL			20.704,00	0,00	0,00	0,00	20.704,00	0,00	20.704,00	0,00
Esfera 1	FISCAL		Programa Trabalho 06.181.2600.2382.0001 CENTRO PILOTO DE PREVENÇÃO AO USO DE DROGAS							
339030	100	0	13.804,00	0,00	0,00	0,00	13.804,00	0,00	13.804,00	0,00
339039	100	0	6.900,00	0,00	0,00	0,00	6.900,00	0,00	6.900,00	0,00
SUBTOTAL			20.704,00	0,00	0,00	0,00	20.704,00	0,00	20.704,00	0,00
Esfera 1	FISCAL		Programa Trabalho 06.181.2600.5150.7872 (EP) IMPLANTAÇÃO DE LABORATÓRIOS DE GEOPROCESSAMENTO E AQUISIÇÃO DE QUINZE KITS DE ILUMINAÇÃO E MEDIÇÃO E UTILIZAÇÃO EM LOCAIS DE CRIME							
449051	100	0	80.000,00	0,00	0,00	80.000,00	0,00	0,00	0,00	0,00
449052	100	0	50.000,00	0,00	0,00	0,00	50.000,00	0,00	50.000,00	0,00
SUBTOTAL			130.000,00	0,00	0,00	80.000,00	50.000,00	0,00	50.000,00	0,00
Esfera 1	FISCAL		Programa Trabalho 06.181.2600.5169.0001 (*) CONSTRUÇÃO DO PRÉDIO DO INSTITUTO DE CRIMINALÍSTICA DA POLÍCIA CIVIL DO DISTRITO FEDERAL (EPP)							
449051	100	0	20.533,00	0,00	0,00	0,00	20.533,00	0,00	20.533,00	0,00
449152	100	0	200.000,00	0,00	0,00	0,00	200.000,00	0,00	200.000,00	0,00
SUBTOTAL			220.533,00	0,00	0,00	0,00	220.533,00	0,00	220.533,00	0,00
Esfera 1	FISCAL		Programa Trabalho 06.181.2600.5173.0001 (*) CONSTRUÇÃO DA 37ª DELEGACIA DE POLICIA NO RECANTO DAS EMAS - LEI Nº 3884/2006 (EPP)							
449051	100	0	1.025,00	0,00	0,00	0,00	1.025,00	0,00	1.025,00	0,00
SUBTOTAL			1.025,00	0,00	0,00	0,00	1.025,00	0,00	1.025,00	0,00
Esfera 1	FISCAL		Programa Trabalho 06.181.2600.5179.0001 (*) CONSTRUÇÃO DA DELEGACIA DE POLÍCIA DO RIACHO FUNDO II (EPP)							
449051	100	0	101.025,00	0,00	0,00	101.025,00	0,00	0,00	0,00	0,00
SUBTOTAL			101.025,00	0,00	0,00	101.025,00	0,00	0,00	0,00	0,00
Esfera 1	FISCAL		Programa Trabalho 06.181.2600.6022.0001 ASSISTÊNCIA À SAÚDE DO POLICIAL CIVIL DO DISTRITO FEDERAL E SEUS DEPEDENTES							
339030	100	0	2.068,00	0,00	0,00	0,00	2.068,00	0,00	2.068,00	0,00
339039	100	0	2.068,00	0,00	0,00	0,00	2.068,00	0,00	2.068,00	0,00
SUBTOTAL			4.136,00	0,00	0,00	0,00	4.136,00	0,00	4.136,00	0,00
Esfera 1	FISCAL		Programa Trabalho 06.181.2600.7292.0021 CONSTRUÇÃO DA 35ª DELEGACIA DE POLÍCIA EM SOBRADINHO II							
449051	100	0	36.962,00	0,00	0,00	0,00	36.962,00	0,00	36.962,00	0,00
SUBTOTAL			36.962,00	0,00	0,00	0,00	36.962,00	0,00	36.962,00	0,00

Página: 2
(*) Prioridade LDO (**) Projeto em Andamento (***) Conservação de Patrimônio
(EPP) Emendas Parlamentares às Prioridades de PLDO (EP) Emendas Parlamentares ao PLOA
Emitido por: ROBERTO MATOS

GOVERNO DO DISTRITO FEDERAL

Quadro Detalhamento Despesa

Unidade Orçamentária 24105 POLÍCIA CÍVIL DO DISTRITO FEDERAL
Mês de Referência Novembro
Exercicio: 2008 PSIOO010 Posição em 24/11/2008

496

Natur.	Fonte	ID	Lei	Alteração	Contingenciado	Bloqueado	Despesa Autorizada	Empenhado	Disponível	Liquidado
Esfera 1	FISCAL		Programa Trabalho 06.181.2600.7292.0024 CONSTRUÇÃO DA 5ª DELEGACIA DE POLÍCIA NO PLANO PILOTO							
449051	100	0	36.962,00	0,00	0,00	0,00	36.962,00	0,00	36.962,00	0,00
SUBTOTAL			36.962,00	0,00	0,00	0,00	36.962,00	0,00	36.962,00	0,00
Esfera 1	FISCAL		Programa Trabalho 06.181.2600.7292.0027 CONSTRUÇÃO DA 6ª DELEGACIA DE POLÍCIA NO SIA							
449051	100	0	36.962,00	0,00	0,00	0,00	36.962,00	0,00	36.962,00	0,00
SUBTOTAL			36.962,00	0,00	0,00	0,00	36.962,00	0,00	36.962,00	0,00
Esfera 1	FISCAL		Programa Trabalho 06.181.2600.7292.0028 CONSTRUÇÃO DA [illegible]ª DELEGACIA DE POLÍCIA EM TAGUATINGA							
449051	100	0	36.962,00	0,00	0,00	0,00	36.962,00	0,00	36.962,00	0,00
SUBTOTAL			36.962,00	0,00	0,00	0,00	36.962,00	0,00	36.962,00	0,00
Esfera 1	FISCAL		Programa Trabalho 06.181.2600.7292.7455 (EP) CONSTRUÇÃO DA NOVA DELEGACIA DE POLICIA DO GUARÁ							
449051	100	0	150.000,00	150.000,00 -	0,00	0,00	0,00	0,00	0,00	0,00
SUBTOTAL			150.000,00	150.000,00 -	0,00	0,00	0,00	0,00	0,00	0,00
Esfera 1	FISCAL		Programa Trabalho 06.181.2600.7298.[illegible] REFORMA DA 17ª DELEGACIA DE POLÍCIA EM TAGUATINGA NORTE							
449051	100	0	50.533,00	0,00	0,00	50.533,00	0,00	0,00	0,00	0,00
SUBTOTAL			50.533,00	0,00	0,00	50.533,00	0,00	0,00	0,00	0,00
Esfera 1	FISCAL		Programa Trabalho 06.181.2600.7298.0028 REFORMA DA 16ª DELEGACIA DE POLÍCIA EM PLANALTINA							
449051	100	0	20.533,00	0,00	0,00	0,00	20.533,00	0,00	20.533,00	0,00
SUBTOTAL			20.533,00	0,00	0,00	0,00	20.533,00	0,00	20.533,00	0,00
Esfera 1	FISCAL		Programa Trabalho 06.181.2600.7298.0034 REFORMA DA 6ª DELEGACIA DE POLÍCIA DO PARANOÁ							
449051	100	0	20.533,00	0,00	0,00	0,00	20.533,00	0,00	20.533,00	0,00
SUBTOTAL			20.533,00	0,00	0,00	0,00	20.533,00	0,00	20.533,00	0,00
Esfera 1	FISCAL		Programa Trabalho 06.181.2600.7298.0035 REFORMA DA 15ª DELEGACIA DE POLÍCIA DE CEILÂNDIA							
449051	100	0	20.533,00	0,00	0,00	0,00	20.533,00	0,00	20.533,00	0,00
SUBTOTAL			20.533,00	0,00	0,00	0,00	20.533,00	0,00	20.533,00	0,00
Esfera 1	FISCAL		Programa Trabalho [illegible] (EP) REFORMA DA 30ª DELEGACIA DE POLÍCIA DE SÃO SEBASTIÃO							
449051	100	0	70.000,00	0,00	0,00	70.000,00	0,00	0,00	0,00	0,00
SUBTOTAL			70.000,00	0,00	0,00	70.000,00	0,00	0,00	0,00	0,00
Esfera 1	FISCAL		Programa Trabalho 15.451.2600.1984.0007 CONSTRUÇÃO DO EDIFÍCIO SEDE DA CHEFIA DE POLÍCIA CIVIL DO DISTRITO FEDERAL NO PLANO PILOTO							
449051	100	0	36.962,00	0,00	0,00	0,00	36.962,00	0,00	36.962,00	0,00
SUBTOTAL			36.962,00	0,00	0,00	0,00	36.962,00	0,00	36.962,00	0,00
Esfera 1	FISCAL		Programa Trabalho 15.451.2600.7298.7859 (EP) REFORMA DA 4ª DELEGACIA DO GUARA							
449051	100	0	0,00	150.000,00	0,00	0,00	150.000,00	0,00	150.000,00	0,00
SUBTOTAL			0,00	150.000,00	0,00	0,00	150.000,00	0,00	150.000,00	0,00

Página: 3
(*) Prioridade LDO (**) Projeto em Andamento (***) Conservação de Patrimônio
(EPP) Emendas Parlamentares às Prioridades de PLDO (EP) Emendas Parlamentares ao PLOA
Emitido por: ROBERTO MATOS

GOVERNO DO DISTRITO FEDERAL

Quadro Detalhamento Despesa

Unidade Orçamentária 25101 SECRETARIA DE ESTADO DE TRABALHO DO DISTRITO FEDER
Mês de Referência Novembro
Exercicio: 2008 PSIOO010 Posição em 24/11/2008

497

Natur.	Fonte	ID	Lei	Alteração	Contingenciado	Bloqueado	Despesa Autorizada	Empenhado	Disponível	Liquidado
Esfera 1	FISCAL		Programa Trabalho 11.122.0100.2598.7897 REALIZAÇÃO DE FORUNS CONFERÊNCIAS E SEMINÁRIOS NO DISTRITO FEDERAL							
339039	100	0	0,00	20.000,00	0,00	0,00	20.000,00	0,00	20.000,00	0,00
SUBTOTAL			0,00	20.000,00	0,00	0,00	20.000,00	0,00	20.000,00	0,00
Esfera 1	FISCAL		Programa Trabalho 11.122.0100.8502.7014 ADMINISTRAÇÃO DE PESSOAL DA SECRETARIA DE ESTADO DE TRABALHO DO DISTRITO FEDERAL							
319011	100	0	0,00	3.603.920,00	0,00	0,00	3.603.920,00	2.590.680,65	1.013.239,35	[illegible]
319013	100	0	0,00	585.863,00	0,00	0,00	585.863,00	259.126,54	326.736,46	[illegible]
319016	100	0	0,00	100.000,00	0,00	0,00	100.000,00	11.220,13	88.779,87	[illegible]
SUBTOTAL			0,00	4.289.783,00	0,00	0,00	4.289.783,00	2.861.027,32	1.428.755,68	2.185.346,11
Esfera 1	FISCAL		Programa Trabalho 11.122.0100.8517.7895 MANUTENÇÃO DE SERVIÇOS ADMINISTRATIVOS GERAIS DA SECRETARIA DE ESTADO DE TRABALHO DO DISTRITO FEDERAL							
339014	100	0	0,00	2.000,00	0,00	0,00	2.000,00	622,79	1.377,21	622,79
339030	100	0	0,00	46.500,00	0,00	0,00	46.500,00	26.834,18	19.665,82	[illegible]
339032	100	0	0,00	10.000,00	0,00	0,00	10.000,00	5.980,00	4.020,00	[illegible]
339033	100	0	0,00	10.900,00	0,00	0,00	10.900,00	10.000,00	900,00	[illegible]
339036	100	0	0,00	16.250,00	0,00	0,00	16.250,00	0,00	16.250,00	0,00
339037	100	0	0,00	752.000,00	0,00	0,00	752.000,00	0,00	752.000,00	0,00
339039	100	0	0,00	1.344.000,00	0,00	0,00	1.344.000,00	1.002.929,44	341.070,56	[illegible]
339139	100	0	0,00	46.000,00	0,00	0,00	46.000,00	0,00	46.000,00	0,00
449052	100	0	0,00	720.000,00	0,00	712.210,00	7.790,00	7.790,00	0,00	[illegible]
SUBTOTAL			0,00	2.947.650,00	0,00	712.210,00	2.235.440,00	1.054.156,41	1.181.283,59	794.343,89
Esfera 1	FISCAL		Programa Trabalho 11.122.0750.2655.7903 (*) CAPACITAÇÃO DE RECURSOS HUMANOS DA SECRETARIA DE ESTADO DE TRABALHO DO DISTRITO FEDERAL (EPP)							
339039	100	0	0,00	2.000,00	0,00	0,00	2.000,00	0,00	2.000,00	0,00
SUBTOTAL			0,00	2.000,00	0,00	0,00	2.000,00	0,00	2.000,00	0,00
Esfera 1	FISCAL		Programa Trabalho 11.122.0750.8504.7013 CONCESSÃO DE BENEFÍCIOS AOS SERVIDORES DA SECRETARIA DE ESTADO DE TRABALHO DO DISTRITO FEDERAL							
339008	100	0	0,00	20.000,00	0,00	0,00	20.000,00	13.854,50	6.145,50	7.422,75
339039	100	0	0,00	70.000,00	0,00	0,00	70.000,00	59.820,64	10.179,36	[illegible]
339046	100	0	0,00	50.000,00	0,00	0,00	50.000,00	47.481,65	2.518,35	47.481,65
339049	100	0	0,00	10.000,00	0,00	0,00	10.000,00	2.750,44	7.249,56	2.750,44
SUBTOTAL			0,00	150.000,00	0,00	0,00	150.000,00	123.907,23	26.092,77	112.867,38
Esfera 1	FISCAL		Programa Trabalho 11.122.1466.2043.7418 APOIO AO ENCONTRO REGIONAL DO FORUM DE COOPERATIVA							
339039	100	0	0,00	150.000,00	0,00	0,00	150.000,00	0,00	150.000,00	0,00
SUBTOTAL			0,00	150.000,00	0,00	0,00	150.000,00	0,00	150.000,00	0,00
Esfera 1	FISCAL		Programa Trabalho 11.122.1466.6045.0003 APOIO OPERACIONAL E DESENVOLVIMENTO TECNOLÓGICO DO SISTEMA PUBLICO DE EMPREGO							

Página: 1
(*) Prioridade LDO (**) Projeto em Andamento (***) Conservação de Patrimônio
(EPP) Emendas Parlamentares às Prioridades de PLDO (EP) Emendas Parlamentares ao PLOA
Emitido por: ROBERTO MATOS

GOVERNO DO DISTRITO FEDERAL

Quadro Detalhamento Despesa

Unidade Orçamentária 25101 SECRETARIA DE ESTADO DE TRABALHO DO DISTRITO FEDER
Mês de Referência Novembro
Exercicio: 2008 PSIOO010 Posição em 24/11/2008

498

Natur.	Fonte	ID	Lei	Alteração	Contingenciado	Bloqueado	Despesa Autorizada	Empenhado	Disponível	Liquidado
339039	100	0	0,00	3.000.864,00	0,00	0,00	3.000.864,00	2.269.937,04	730.926,96	1.240.000,00
SUBTOTAL			0,00	3.000.864,00	0,00	0,00	3.000.864,00	2.269.937,04	730.926,96	1.240.000,00
Esfera 1	FISCAL		Programa Trabalho 11.244.1464.2094.7875 APOIO AO MOVIMENTO DOS TRABALHADORES DESEMPREGADOS - MTD							
339048	100	0	0,00	30.000,00	0,00	0,00	30.000,00	0,00	30.000,00	0,00
SUBTOTAL			0,00	30.000,00	0,00	0,00	30.000,00	0,00	30.000,00	0,00
Esfera 1	FISCAL		Programa Trabalho 11.244.1464.2094.7876 APOIO AO MOVIMENTO DOS TRABALHADORES RURAIS - MST							
339048	100	0	0,00	50.000,00	0,00	0,00	50.000,00	0,00	50.000,00	0,00
SUBTOTAL			0,00	50.000,00	0,00	0,00	50.000,00	0,00	50.000,00	0,00
Esfera 1	FISCAL		Programa Trabalho 11.331.0100.1984.7882 CONSTRUÇÃO DE AGÊNCIAS DO TRABALHADOR							
449051	100	0	0,00	1.206.644,00	0,00	1.206.644,00	0,00	0,00	0,00	0,00
SUBTOTAL			0,00	1.206.644,00	0,00	1.206.644,00	0,00	0,00	0,00	0,00
Esfera 1	FISCAL		Programa Trabalho 11.331.0100.3903.7873 REFORMA DE AGÊNCIAS DO TRABALHADOR							
449051	100	0	0,00	675.078,00	0,00	0,00	675.078,00	0,00	675.078,00	0,00
SUBTOTAL			0,00	675.078,00	0,00	0,00	675.078,00	0,00	675.078,00	0,00
Esfera 1	FISCAL		Programa Trabalho 11.331.0100.3903.7874 (*) REFORMA DO CENTRO DE COMERCIALIZAÇÃO DO ARTESANATO (EPP)							
449051	100	0	0,00	149.900,00	0,00	0,00	149.900,00	0,00	149.900,00	0,00
SUBTOTAL			0,00	149.900,00	0,00	0,00	149.900,00	0,00	149.900,00	0,00
Esfera 1	FISCAL		Programa Trabalho 11.331.1463.2706.7838 QUALIFICAÇÃO PROFISSIONAL DAS CLIENTELAS DO PLANO NACIONAL DE QUALIFICAÇÃO - PLANTEQ							
339030	100	0	0,00	326.362,00	0,00	0,00	326.362,00	0,00	326.362,00	0,00
339039	100	0	0,00	559.581,00	0,00	0,00	559.581,00	381.115,11	178.465,89	0,00
339048	100	0	0,00	326.362,00	0,00	0,00	326.362,00	0,00	326.362,00	0,00
SUBTOTAL			0,00	1.212.305,00	0,00	0,00	1.212.305,00	381.115,11	831.189,89	0,00
Esfera 1	FISCAL		Programa Trabalho 11.331.1463.2706.7839 ASSISTÊNCIA AO TRABALHADOR - CAPACITAÇÃO E RECICLAGEM DE MÃO-DE-OBRA							
335039	100	0	0,00	13.804,00	0,00	0,00	13.804,00	0,00	13.804,00	0,00
339039	100	0	0,00	276.127,00	0,00	0,00	276.127,00	239.315,00	36.812,00	0,00
SUBTOTAL			0,00	289.931,00	0,00	0,00	289.931,00	239.315,00	50.616,00	0,00
Esfera 1	FISCAL		Programa Trabalho 11.331.1463.2706.7840 AQUISIÇÃO DE SISTEMA PARA CAPACITAÇÃO TÉCNICA							
339030	100	0	0,00	690.320,00	0,00	0,00	690.320,00	0,00	690.320,00	0,00
445052	100	0	0,00	1.615.059,00	0,00	1.615.059,00	0,00	0,00	0,00	0,00
SUBTOTAL			0,00	2.305.379,00	0,00	1.615.059,00	690.320,00	0,00	690.320,00	0,00
Esfera 1	FISCAL		Programa Trabalho 11.331.1463.2706.7841 QUALIFICAÇÃO DO TRABALHADOR PELO INSTITUTO CAPE NO DISTRITO FEDERAL							
335039	100	0	0,00	50.000,00	0,00	0,00	50.000,00	0,00	50.000,00	0,00
SUBTOTAL			0,00	50.000,00	0,00	0,00	50.000,00	0,00	50.000,00	0,00

Página: 2
(*) Prioridade LDO (**) Projeto em Andamento (***) Conservação de Patrimônio
(EPP) Emendas Parlamentares às Prioridades de PLDO (EP) Emendas Parlamentares ao PLOA
Emitido por: ROBERTO MATOS

GOVERNO DO DISTRITO FEDERAL

Quadro Detalhamento Despesa

Unidade Orçamentária 25101 SECRETARIA DE ESTADO DE TRABALHO DO DISTRITO FEDER — Exercício: 2008 — PSIOO010

Mês de Referência Novembro — Posição em 24/11/2008

Natur.	Fonte	ID	Lei	Alteração	Contingenciado	Bloqueado	Despesa Autorizada	Empenhado	Disponível	Liquidado
SUBTOTAL			0,00	1.873.920,00	0,00	0,00	1.873.920,00	305.000,00	1.168.920,00	305.000,00
Esfera 1	FISCAL		Programa Trabalho 11 334 1453 4305 0002	FOMENTO À GERAÇÃO DE EMPREGO E RENDA EM ATIVIDADE DE ECONOMIA SOLIDÁRIA NO DISTRITO FEDERA						
339039	100	0	0,00	4 299,00	0,00	0,00	4 299,00	0,00	4 299,00	0,00
SUBTOTAL			0,00	4.299,00	0,00	0,00	4.299,00	0,00	4.299,00	0,00
Esfera 1	FISCAL		Programa Trabalho 11 334 1486 2043 7419	APOIO AS AÇÕES DE COOPERATIVISMO E ASSOCIATIVISMO						
339014	100	0	0,00	23 365,00	0,00	0,00	23 365,00	0,00	23 365,00	0,00
339030	100	0	0,00	299,00	0,00	0,00	299,00	0,00	299,00	0,00
339033	100	0	0,00	18 335,00	0,00	0,00	18 335,00	0,00	18 335,00	0,00
339035	100	0	0,00	79 560,00	0,00	0,00	79 560,00	0,00	79 560,00	0,00
339036	100	0	0,00	28 306,00	0,00	0,00	28 306,00	0,00	28 306,00	0,00
339039	100	0	0,00	204 225,00	0,00	0,00	204 225,00	204 000,00	225,00	0,00
SUBTOTAL			0,00	354 120,00	0,00	0,00	354.120,00	204.000,00	150.120,00	0,00
Esfera 1	FISCAL		Programa Trabalho 11 334 1486 2043 7420	AUXÍLIO ÀS ATIVIDADES DA COOPERATIVA COOTRAEMPO						
335043	100	0	0,00	100 000,00	0,00	0,00	100 000,00	0,00	100 000,00	0,00
SUBTOTAL			0,00	100.000,00	0,00	0,00	100.000,00	0,00	100.000,00	0,00
Esfera 1	FISCAL		Programa Trabalho 11 334 1486 2043 7421	APOIO FINANCEIRO ÀS ATIVIDADES DO INSTITUTO BRASILEIRO DE DESENVOLVIMENTO TECNOLÓGICO, EDUCACIONAL E ASSOCIATIVO						
335043	100	0	0,00	50 000,00	0,00	0,00	50 000,00	0,00	50 000,00	0,00
SUBTOTAL			0,00	50.000,00	0,00	0,00	50.000,00	0,00	50.000,00	0,00
Esfera 1	FISCAL		Programa Trabalho 11 334 1486 6044 7631	APOIO AS AÇÕES DE ARTESANATO						
339014	100	0	0,00	22 434,00	0,00	0,00	22 434,00	1 335,96	21 098,04	1 335,96
339030	100	0	0,00	294,00	0,00	0,00	294,00	0,00	294,00	0,00
339033	100	0	0,00	294,00	0,00	0,00	294,00	0,00	294,00	0,00
339035	100	0	0,00	25 540,00	0,00	0,00	25 540,00	0,00	25 540,00	0,00
339036	100	0	0,00	32 294,00	0,00	0,00	32 294,00	0,00	32 294,00	0,00
339039	100	0	0,00	84 708,00	0,00	0,00	84 708,00	21 300,00	63 408,00	0,00
SUBTOTAL			0,00	165.564,00	0,00	0,00	165.564,00	22.635,96	142.928,04	1 335,96
Esfera 1	FISCAL		Programa Trabalho 11 334 1486 6044 7632	APOIO À REALIZAÇÃO DO SALÃO INTERNACIONAL DO ARTESANATO						
339039	100	0	0,00	450 063,00	0,00	0,00	450 063,00	0,00	450 063,00	0,00
SUBTOTAL			0,00	450.063,00	0,00	0,00	450.063,00	0,00	450.063,00	0,00
Esfera 1	FISCAL		Programa Trabalho 11.334 1486 6044 7633	AQUISIÇÃO DE MAQUINÁRIO PARA MONTAGEM DE MARCENARIA PARA OFICINAS DE ARTESANATO						
449052	100	0	0,00	50 000,00	0,00	50 000,00	0,00	0,00	0,00	0,00
SUBTOTAL			0,00	50.000,00	0,00	50.000,00	0,00	0,00	0,00	0,00

Página: 4 — (*) Prioridade LDO (**) Projeto em Andamento (***) Conservação de Patrimônio — (EPP) Emendas Parlamentares às Prioridades de PLDO (EP) Emendas Parlamentares ao PLOA — Emitido por: ROBERTO MATOS

GOVERNO DO DISTRITO FEDERAL

Quadro Detalhamento Despesa

Unidade Orçamentária 25101 SECRETARIA DE ESTADO DE TRABALHO DO DISTRITO FEDER — Exercício: 2008 — PSIOO010

Mês de Referência Novembro — Posição em 24/11/2008

Natur.	Fonte	ID	Lei	Alteração	Contingenciado	Bloqueado	Despesa Autorizada	Empenhado	Disponível	Liquidado
Esfera 1	FISCAL		Programa Trabalho 11.334 1486 6044 7634	IMPLANTAÇÃO DO CENTRO DE COMERCIALIZAÇÃO E FORMAÇÃO DO FÓRUM DE ECONOMIA SOLIDÁRIA DO D[illegible]						
449052	100	0	0,00	50 000,00	0,00	50 000,00	0,00	0,00	0,00	0,00
SUBTOTAL			0,00	50.000,00	0,00	50.000,00	0,00	0,00	0,00	0,00
Esfera 1	FISCAL		Programa Trabalho 11 334 1486 6044 7635	APOIO FINANCEIRO À CERTIFICAÇÃO DO ARTESANATO DO DF PROMOVIDA PELO INSTITUTO CENTRO CAPE						
335043	100	0	0,00	50 000,00	0,00	0,00	50 000,00	0,00	50 000,00	0,00
SUBTOTAL			0,00	50.000,00	0,00	0,00	50.000,00	0,00	50.000,00	0,00
Esfera 1	FISCAL		Programa Trabalho 11.334 1486 6044 7636	IMPLANTAÇÃO DO PROJETO MERCADO DAS ARTES						
335039	100	0	0,00	70 000,00	0,00	0,00	70 000,00	0,00	70 000,00	0,00
SUBTOTAL			0,00	70.000,00	0,00	0,00	70.000,00	0,00	70.000,00	0,00
Esfera 1	FISCAL		Programa Trabalho 11 367 2100 6120 0002	(*) CAPACITAÇÃO DO ADOLESCENTE PARA O PRIMEIRO EMPREGO (EPP)						
339039	100	0	0,00	1 953,00	0,00	0,00	1 953,00	0,00	1 953,00	0,00
SUBTOTAL			0,00	1.953,00	0,00	0,00	1.953,00	0,00	1.953,00	0,00
Esfera 1	FISCAL		Programa Trabalho 11 422 1483 2371 0017	CAPACITAÇÃO DE GESTORES E OPERADORES NO DISTRITO FEDERAL						
339039	100	0	0,00	27 095,00	0,00	0,00	27 095,00	0,00	27 095,00	0,00
SUBTOTAL			0,00	27.095,00	0,00	0,00	27.095,00	0,00	27.095,00	0,00
Esfera 1	FISCAL		Programa Trabalho 27 242 2409 9074 3256	(EP) IMPLANTAÇÃO DE OFICINA DE MANUTENÇÃO DE CADEIRAS DE RODAS ESPORTIVAS						
335043	100	0	0,00	100 000,00	0,00	0,00	100 000,00	0,00	100 000,00	0,00
SUBTOTAL			0,00	100.000,00	0,00	0,00	100.000,00	0,00	100.000,00	0,00
Esfera 1	FISCAL		Programa Trabalho 28 846 0001 9050 [illegible]	RESSARCIMENTOS, INDENIZAÇÕES E RESTITUIÇÕES DA SECRETARIA DE ESTADO DE TRABALHO DO DISTRITO FEDERAL						
319096	100	0	0,00	50 000,00	0,00	0,00	50 000,00	50 000,00	0,00	50 000,00
SUBTOTAL			0,00	50.000,00	0,00	0,00	50.000,00	50.000,00	0,00	50.000,00
Esfera 2	SEGURID		Programa Trabalho 09 272 0001 9004 [illegible]	PAGAMENTO DE INATIVOS E PENSIONISTAS DA SECRETARIA DE ESTADO DE TRABALHO DO DISTRITO FEDERAL						
319001	106	0	0,00	100 000,00	0,00	0,00	100 000,00	0,00	100 000,00	0,00
SUBTOTAL			0,00	100.000,00	0,00	0,00	100.000,00	0,00	100.000,00	0,00
TOTAL GERAL			0,00	21.720.946,00	0,00	3.633.913,00	18.086.033,00	8.091.306,41	9.994.726,59	8.247.108,64

Página: 5 — (*) Prioridade LDO (**) Projeto em Andamento (***) Conservação de Patrimônio — (EPP) Emendas Parlamentares às Prioridades de PLDO (EP) Emendas Parlamentares ao PLOA — Emitido por: ROBERTO MATOS

GOVERNO DO DISTRITO FEDERAL

Quadro Detalhamento Despesa

Unidade Orçamentária 26101 SECRETARIA DE ESTADO DE TRANSPORTES — Exercício: 2008 — PSIOO010

Mês de Referência Novembro — Posição em 24/11/2008

Natur.	Fonte	ID	Lei	Alteração	Contingenciado	Bloqueado	Despesa Autorizada	Empenhado	Disponível	Liquidado
SUBTOTAL			4.106,00	0,00	0,00	0,00	4.106,00	0,00	4.106,00	0,00
Esfera 1	FISCAL		Programa Trabalho 26 782 2800 7220 7246	(EP) CONSTRUCAO TERMINAL RODOVIÁRIO NO VALE DO AMANHECER						
449051	100	0	150 000,00	0,00	0,00	150 000,00	0,00	0,00	0,00	0,00
SUBTOTAL			150 000,00	0,00	0,00	150.000,00	0,00	0,00	0,00	0,00
Esfera 1	FISCAL		Programa Trabalho 28 846 0001 9050 0019	RESSARCIMENTOS, INDENIZAÇÕES E RESTITUIÇÕES DA SECRETARIA DE TRANSPORTES						
319096	100	0	130 646,00	123 000,00	0,00	0,00	253 646,00	235 538,50	18 107,50	235 538,50
339093	100	0	0,00	180 000,00	0,00	0,00	180 000,00	142 957,96	37 042,04	142 957,96
SUBTOTAL			130 646,00	303.000,00	0,00	0,00	433.646,00	378.496,46	55.149,54	378.496,46
Esfera 2	SEGURID		Programa Trabalho 09 272 0001 9004 0011	PAGAMENTO DE INATIVOS E PENSIONISTAS DA SECRETARIA DE TRANSPORTES						
319001	106	0	25 797 492,00	0,00	0,00	0,00	25 797 492,00	21.095 262,82	4 702 229,18	21 095 262,82
319003	100	0	0,00	360 000,00	0,00	0,00	360 000,00	0,00	360 000,00	0,00
319003	106	0	9 404 551,00	0,00	0,00	0,00	9.404 551,00	8 562 709,82	841 841,18	8 562 709,82
SUBTOTAL			35.202.043,00	360.000,00	0,00	0,00	35.562.043,00	29.657.972,64	5.904.070,36	29.657.972,64
TOTAL GERAL			133.704.356,00	11 306.008,00	0,00	150.000,00	144.860.364,00	86.321.446,59	58.538.917,41	46.387.722,37

Página: 4 — (*) Prioridade LDO (**) Projeto em Andamento (***) Conservação de Patrimônio — (EPP) Emendas Parlamentares às Prioridades de PLDO (EP) Emendas Parlamentares ao PLOA — Emitido por: ROBERTO MATOS

GOVERNO DO DISTRITO FEDERAL

Quadro Detalhamento Despesa

Unidade Orçamentária 26201 SOCIEDADE DE TRANSPORTES COLETIVOS DE BRASÍLIA — Exercício: 2008 — PSIOO010

Mês de Referência Novembro — Posição em 24/11/2008

Natur.	Fonte	ID	Lei	Alteração	Contingenciado	Bloqueado	Despesa Autorizada	Empenhado	Disponível	Liquidado
Esfera 1	FISCAL		Programa Trabalho 26.122 0100 8502 0002	ADMINISTRAÇÃO DE PESSOAL DA SOCIEDADE DE TRANSPORTES COLETIVOS DE BRASÍLIA						
319011	100	0	6 188 892,00	3.000.000,00 -	0,00	1 200 000,00	1 988 892,00	1 709 008,79	279 883,21	852 771,61
319013	100	0	461 289,00	0,00	0,00	0,00	461 289,00	341 021,38	120 267,62	310 545,96
SUBTOTAL			6.650.181,00	3.000.000,00 -	0,00	1.200.000,00	2.450.181,00	2.050.030,17	400.150,83	1.163.317,57
Esfera 1	FISCAL		Programa Trabalho 26.122 0100 8517 0079	MANUTENÇÃO DE SERVIÇOS ADMINISTRATIVOS GERAIS DA SOCIEDADE DE TRANSPORTES COLETIVOS DE BRASÍLIA						
339014	220	0	10 000,00	0,00	0,00	0,00	10 000,00	8 060,49	1 939,51	8 060,49
339030	100	0	16 565,00	153 000,00	0,00	0,00	169 565,00	165 055,10	4 509,90	87 321,05
339030	220	0	250 000,00	350 000,00	0,00	0,00	600 000,00	576 696,51	23 303,49	570 078,48
339036	100	0	231 945,00	90 000,00 -	0,00	0,00	141 945,00	129 663,39	12 281,61	108 091,23
339036	220	0	20 000,00	6 000,00 -	0,00	0,00	14 000,00	12 861,64	1 138,36	12 861,64
339039	100	0	124 256,00	215 000,00	0,00	0,00	339 256,00	334 856,56	4 399,44	272 874,55
339039	220	0	274 000,00	144 000,00 -	0,00	0,00	130 000,00	124 901,51	5 098,49	122 964,11
339047	100	0	4 044 361,00	368 000,00 -	0,00	0,00	3 676 361,00	2 614 923,87	1 061 437,13	2 578 560,02
339047	220	0	44 000,00	40 000,00 -	0,00	0,00	4 000,00	41,78	3 958,22	41,78
339092	100	0	0,00	308 435,00	0,00	0,00	308 435,00	308 434,20	0,80	308 434,20
449052	220	0	66 000,00	225 000,00	0,00	0,00	291 000,00	147 170,03	143 829,97	145 091,03
449052	420	0	0,00	165 942,00	0,00	0,00	165 942,00	165 618,97	323,03	162 999,97
SUBTOTAL			5.081 127,00	789.377,00	0,00	0,00	5.870.504,00	4.588.282,05	1.282.221,95	4.377.346,34
Esfera 1	FISCAL		Programa Trabalho 26 122 0750 8504 0074	CONCESSÃO DE BENEFÍCIOS AOS SERVIDORES DA SOCIEDADE DE TRANSPORTES COLETIVOS DE BRASÍLIA						
339008	100	0	4 140,00	4.000,00	0,00	0,00	8 140,00	7 980,00	160,00	6 850,00
339046	100	0	33 134,00	19.000,00	0,00	0,00	52 134,00	48 112,20	4 021,80	38 024,20
339049	100	0	33 962,00	7.000,00	0,00	0,00	40 962,00	39 701,56	1 260,44	33 169,86
SUBTOTAL			71 236,00	30.000,00	0,00	0,00	101.236,00	95.793,76	5.442,24	78.044,06
Esfera 1	FISCAL		Programa Trabalho 28 131 3200 8505 0027	PUBLICIDADE E PROPAGANDA DA SOCIEDADE DE TRANSPORTES COLETIVOS DE BRASÍLIA						
339039	220	0	20 000,00	0,00	0,00	0,00	20.000,00	9 525,00	10 475,00	9 525,00
SUBTOTAL			20.000,00	0,00	0,00	0,00	20.000,00	9.525,00	10.475,00	9.525,00
Esfera 1	FISCAL		Programa Trabalho 26 782 2800 1068 0002	RENOVAÇÃO DA FROTA DA SOCIEDADE DE TRANSPORTES COLETIVOS DE BRASÍLIA						
449052	220	0	610 000,00	1.285.219,00	0,00	0,00	2.095.219,00	810 000,00	1 285 219,00	0,00
449052	420	0	0,00	690.000,00	0,00	0,00	690 000,00	690 000,00	0,00	0,00
SUBTOTAL			810.000,00	1.975.219,00	0,00	0,00	2.785.219,00	1.500.000,00	1.285.219,00	0,00
Esfera 1	FISCAL		Programa Trabalho 28 846.0001 9001 6154	EXECUÇÃO DE SENTENÇAS JUDICIAIS DA SOCIEDADE DE TRANSPORTES COLETIVOS DE BRASÍLIA						
319091	100	0	1 484 956,00	0,00	0,00	0,00	1 484 956,00	690 676,04	794 279,96	690 647,04

Página: 1 — (*) Prioridade LDO (**) Projeto em Andamento (***) Conservação de Patrimônio — (EPP) Emendas Parlamentares às Prioridades de PLDO (EP) Emendas Parlamentares ao PLOA — Emitido por: ROBERTO MATOS

GOVERNO DO DISTRITO FEDERAL

Quadro Detalhamento Despesa

Unidade Orçamentária 26205 DEPARTAMENTO DE ESTRADAS DE RODAGEM DO DISTRITO FE — Exercício: 2008 — PSIOO010

Mês de Referência Novembro — Posição em 24/11/2008

Natur.	Fonte	ID	Lei	Alteração	Contingenciado	Bloqueado	Despesa Autorizada	Empenhado	Disponível	Liquidado
Esfera 1	FISCAL		Programa Trabalho 15 451 0094 1110 7061	(EP) RECAPEAMENTO DA DF 425 B ORO COLORADO						
449051	100	0	40 000,00	0,00	0,00	0,00	40 000,00	30 266,60	9 733,40	0,00
449051	300	0	0,00	430 300,00	0,00	0,00	430 300,00	255 448,37	174 851,63	0,00
SUBTOTAL			40 000,00	430.300,00	0,00	0,00	470.300,00	285.714,97	184.585,03	0,00
Esfera 1	FISCAL		Programa Trabalho 15 451 0700 1337 7026	RECUPERAÇÃO DE PARTE DA VC 215 MORRO DO SAMBÃO						
449051	100	0	0,00	50 000,00	0,00	0,00	50 000,00	0,00	50 000,00	0,00
SUBTOTAL			0,00	50.000,00	0,00	0,00	50.000,00	0,00	50.000,00	0,00
Esfera 1	FISCAL		Programa Trabalho 15 451 2800 3003 1364	CONSTRUÇÃO E/OU REFORMA DE PRÓPRIOS DO DER-DF						
339030	100	0	0,00	185 000,00	0,00	0,00	185 000,00	105 733,14	79 266,86	105 733,14
339039	100	0	0,00	215 000,00	0,00	0,00	215 000,00	174 899,41	40 100,59	148 187,55
449051	100	0	51 337,00	295 000,00	0,00	0,00	346 337,00	184 167,78	162 169,22	154 019,34
449052	100	0	0,00	331 000,00	0,00	0,00	331 000,00	327 936,41	3 063,59	0,00
SUBTOTAL			51.337,00	1.026.000,00	0,00	0,00	1.077.337,00	792.736,74	284.600,26	407.940,03
Esfera 1	FISCAL		Programa Trabalho 25 451 3100 1936 7341	(EP) ILUMINAÇÃO DA RODOVIA DF 001 TRECHO (GAMA [illegible])						
449051	100	0	100 000,00	0,00	0,00	100 000,00	0,00	0,00	0,00	0,00
SUBTOTAL			100 000,00	0,00	0,00	100.000,00	0,00	0,00	0,00	0,00
Esfera 1	FISCAL		Programa Trabalho 26 122 2800 8502 0018	ADMINISTRAÇÃO DE PESSOAL DO DEPARTAMENTO DE ESTRADAS DE RODAGEM DO DISTRITO FEDERAL						
319011	100	0	58 015 465,00	9 768 806,82	0,00	0,00	48 246 658,18	43 702 241,58	4 544 417,60	38 887 980,01
319013	100	0	156 776,00	70 805,62	0,00	0,00	227 581,62	213 015,78	14 565,84	193 798,80
319016	100	0	435 491,00	678 000,00	0,00	0,00	1 113 491,00	490 139,84	623 351,16	426 034,11
SUBTOTAL			58.627.732,00	9.040.000,00	0,00	0,00	49.587.732,00	44.405.397,20	5.182.334,80	39.507.813,92
Esfera 1	FISCAL		Programa Trabalho 26 122 2800 8504 0016	CONCESSÃO DE BENEFÍCIOS AOS SERVIDORES DO DEPARTAMENTO DE ESTRADAS DE RODAGEM DO DISTRITO FEDERAL						
339008	100	0	142 445,00	112 428,80	0,00	0,00	254 873,80	224 127,26	30 746,54	210 554,70
339046	100	0	1 380 641,00	2 177 295,12	0,00	0,00	3 557 936,12	3 555 140,69	2 795,43	3 238 979,75
339048	100	0	690 320,00	1 811 289,71	0,00	0,00	2 501 609,71	1 821 112,84	680 496,87	1 482 558,97
339049	100	0	687 393,00	32 082,63	0,00	0,00	655 310,37	655 310,37	0,00	597 636,57
SUBTOTAL			2.900 799,00	4.068.931,00	0,00	0,00	6.969.730,00	6.255.691,16	714.038,84	5.529.729,99
Esfera 1	FISCAL		Programa Trabalho 26 122 2800 8517 0014	(***)MANUTENÇÃO DE SERVIÇOS ADMINISTRATIVOS GERAIS DO DEPARTAMENTO DE ESTRADAS DE RODAGEM DO DISTRITO [illegible]						
339014	100	0	6 900,00	0,00	0,00	0,00	6 900,00	3 716,02	3 183,98	3 716,02
339014	237	0	0,00	1 142,41	0,00	0,00	1 142,41	1 142,41	0,00	1 142,41
339030	100	0	502 884,00	28 336,20	0,00	0,00	474 547,80	474 161,74	386,06	471 447,74
339030	220	0	0,00	50 000,00	0,00	0,00	50 000,00	21 992,91	28 007,09	21 992,91

Página: 1 — (*) Prioridade LDO (**) Projeto em Andamento (***) Conservação de Patrimônio — (EPP) Emendas Parlamentares às Prioridades de PLDO (EP) Emendas Parlamentares ao PLOA — Emitido por: ROBERTO MATOS

GOVERNO DO DISTRITO FEDERAL

Quadro Detalhamento Despesa

Unidade Orçamentária 26205 DEPARTAMENTO DE ESTRADAS DE RODAGEM DO DISTRITO FE — Exercício: 2008 — PSIOO010

Mês de Referência Novembro — Posição em 24/11/2008

Natur.	Fonte	ID	Lei	Alteração	Contingenciado	Bloqueado	Despesa Autorizada	Empenhado	Disponível	Liquidado
Esfera 1	FISCAL		Programa Trabalho 26 782 2800 1347 3718	CONSTRUÇÃO DE PASSARELA ENTRE RECANTO DAS EMAS E SAMAMBAIA NA DF-001						
449051	100	0	51 337,00	51 000,00	0,00	0,00	337,00	0,00	337,00	0,00
SUBTOTAL			51 337,00	51.000,00	0,00	0,00	337,00	0,00	337,00	0,00
Esfera 1	FISCAL		Programa Trabalho 26 782 2800 1347 3719	CONSTRUÇÃO DE PASSARELA EM SAMAMBAIA NA BR-060						
449051	100	0	88 502,00	88 000,00	0,00	0,00	502,00	0,00	502,00	0,00
SUBTOTAL			88 502,00	88.000,00	0,00	0,00	502,00	0,00	502,00	0,00
Esfera 1	FISCAL		Programa Trabalho 26 782 2800 1347 3720	CONSTRUÇÃO DE PASSARELA NO NÚCLEO BANDEIRANTE - DF 075						
449051	100	0	38 502,00	38 000,00	0,00	0,00	502,00	0,00	502,00	0,00
SUBTOTAL			38 502,00	38.000,00	0,00	0,00	502,00	0,00	502,00	0,00
Esfera 1	FISCAL		Programa Trabalho 26 782 2800 1347 3721	CONSTRUÇÃO DE PASSARELA NA DF-085 PRÓXIMO A POSTO DE POLÍCIA						
449051	100	0	38 502,00	38.000,00	0,00	0,00	502,00	0,00	502,00	0,00
SUBTOTAL			38.502,00	38.000,00	0,00	0,00	502,00	0,00	502,00	0,00
Esfera 1	FISCAL		Programa Trabalho 26 782 2800 1347 3722	CONSTRUÇÃO DE PASSARELA NA DF-085 PRÓXIMO AO VIADUTO AYRTON SENNA						
449051	100	0	25 668,00	25 000,00	0,00	0,00	668,00	0,00	668,00	0,00
SUBTOTAL			25 668,00	25.000,00	0,00	0,00	668,00	0,00	668,00	0,00
Esfera 1	FISCAL		Programa Trabalho 26 782 2800 1347 3723	REVITALIZAÇÃO E AMPLIAÇÃO DAS PASSAGENS SUBTERRÂNEAS DO EIXO RODOVIÁRIO / DF 002						
449051	100	0	513 382,00	513 000,00	0,00	0,00	382,00	0,00	382,00	0,00
SUBTOTAL			513.382,00	513.000,00	0,00	0,00	382,00	0,00	382,00	0,00
Esfera 1	FISCAL		Programa Trabalho 26 782 2800 1347 7128	(EP) CONSTRUÇÃO DE PASSARELA PARA PEDESTRES EM FRENTE A ESCOLA CAPEME NA VIA DE LIGAÇÃO PLANALTINA/VALE AMANHECER						
449051	100	0	50 000,00	0,00	0,00	50 000,00	0,00	0,00	0,00	0,00
SUBTOTAL			50 000,00	0,00	0,00	50.000,00	0,00	0,00	0,00	0,00
Esfera 1	FISCAL		Programa Trabalho 26 782 2800 1347 7548	CONSTRUÇÃO DE PASSARELA NA DF-005						
449051	300	0	0,00	654 000,00	0,00	0,00	654 000,00	653 546,19	453,81	651 221,41
SUBTOTAL			0,00	654.000,00	0,00	0,00	654.000,00	653.546,19	453,81	651.221,41
Esfera 1	FISCAL		Programa Trabalho 26 782 2800 1475 0007	(**) DUPLICAÇÃO/RESTAURAÇÃO DF-001 TRECHO DF-085/BR-040						
449051	100	0	260 266,00	4 460 000,00	0,00	4 140 266,00	580 000,00	580 000,00	0,00	0,00
449051	148	0	6 680 000,00	2 601 623,00	0,00	0,00	4 078 377,00	0,00	4 078 377,00	0,00
SUBTOTAL			6.940.266,00	1.858.377,00	0,00	4 140 266,00	4.658.377,00	580.000,00	4.078.377,00	0,00
Esfera 1	FISCAL		Programa Trabalho 26 782 2800 1475 0010	(**) DUPLICAÇÃO E RESTAURAÇÃO BR-020 TRECHO PLANALTINA/DIVISA GO						
449051	100	4	410 705,00	0,00	0,00	0,00	410 705,00	410 705,00	0,00	0,00
449051	221	0	0,00	119 186,00	0,00	0,00	119 186,00	119 186,00	0,00	0,00
449051	232	0	4 756 292,00	22 243 708,00	0,00	0,00	27 000 000,00	7 000 000,00	20 000 000,00	5 895 702,0[illegible]

Página: 3 — (*) Prioridade LDO (**) Projeto em Andamento (***) Conservação de Patrimônio — (EPP) Emendas Parlamentares às Prioridades de PLDO (EP) Emendas Parlamentares ao PLOA — Emitido por: ROBERTO MATOS

GOVERNO DO DISTRITO FEDERAL

Quadro Detalhamento Despesa

Unidade Orçamentária 26205 DEPARTAMENTO DE ESTRADAS DE RODAGEM DO DISTRITO FE — Exercício: 2008 — PSIOO010

Mês de Referência Novembro — Posição em 24/11/2008

Natur.	Fonte	ID	Lei	Alteração	Contingenciado	Bloqueado	Despesa Autorizada	Empenhado	Disponível	Liquidado
449051	300	4	0,00	5 877 301,00	0,00	0,00	5 877 301,00	5 671 596,20	205 704,80	1 176 398,56
SUBTOTAL			5.166.997,00	28.236.195,00	0,00	0,00	33.403.192,00	13.401.487,20	20.000.704,80	6.808.341,62
Esfera 1	FISCAL		Programa Trabalho 26 782 2800 1475 0011	DUPLICAÇÃO BR-060 TRECHO DF-001 A DIV. DF/GO						
449051	100	4	492 890,00	372 000,00	0,00	0,00	864 890,00	492 890,00	372 000,00	246 445,00
449051	221	0	0,00	854 036,00	0,00	0,00	854 036,00	854 036,00	0,00	0,00
449051	232	0	560 085,00	0,00	0,00	0,00	560 085,00	0,00	560 085,00	0,00
449051	421	0	0,00	76 491,00	0,00	0,00	76 491,00	76 491,00	0,00	76 491,26
449051	432	0	0,00	3 198 802,00	0,00	0,00	3 198 802,00	3 198 802,00	0,00	1 586 258,60
SUBTOTAL			1.052.975,00	4.501.329,00	0,00	0,00	5.554.304,00	4.622.219,00	932.085,00	1.909.194,86
Esfera 1	FISCAL		Programa Trabalho 26 782 2800 1475 0027	(**) PAVIMENTAÇÃO DF-230 TRECHO DF-110/DF-345						
449051	100	0	154 013,00	2 000 000,00	0,00	0,00	2 154 013,00	90 043,38	2 063 969,62	89 770,15
449051	148	0	1 000 000,00	2 041 623,00	0,00	0,00	3 041 623,00	1 141 623,00	1 900 000,00	1 141 484,62
SUBTOTAL			1.154.013,00	4.041.623,00	0,00	0,00	5.195.636,00	1.231.666,38	3.963.969,62	1.231.254,77
Esfera 1	FISCAL		Programa Trabalho 26 782 2800 1475 1173	(**) CONSTRUÇÃO DE ACESSO VIÁRIO VIADUTO DE ÁGUAS CLARAS NA DF 085 TRECHO DF-079						
449051	100	0	6 795 387,00	4.220 000,00	0,00	1 300 000,00	9 715 387,00	6 795 387,00	2 920 000,00	6 795 387,00
449051	148	0	400 000,00	400 000,00	0,00	0,00	0,00	0,00	0,00	0,00
449051	300	0	0,00	14 092 836,00	0,00	0,00	14 092 836,00	12 588 760,59	1 503 875,41	11 820 252,02
SUBTOTAL			7.195.387,00	17.912.836,00	0,00	1.300.000,00	23.808.223,00	19.384.147,59	4.423.875,41	18.615.639,02
Esfera 1	FISCAL		Programa Trabalho 26 782 2800 1475 1174	(**) DUPLICAÇÃO E RECUPERAÇÃO DF-180 TRECHO DF-085/DF-205						
449051	100	0	0,00	4 500 000,00	0,00	4 500 000,00	0,00	0,00	0,00	0,00
449051	148	0	10 000,00	10.000,00	0,00	0,00	0,00	0,00	0,00	0,00
SUBTOTAL			10.000,00	4.490.000,00	0,00	4.500.000,00	0,00	0,00	0,00	0,00
Esfera 1	FISCAL		Programa Trabalho 26 782 2800 1475 1180	PAVIMENTAÇÃO DF-495						
449051	100	0	102 676,00	4 980 825,00	0,00	0,00	5 083 501,00	5 000 000,00	83 501,00	0,00
449092	100	0	0,00	19 175,00	0,00	0,00	19 175,00	19 174,63	0,37	19 174,63
SUBTOTAL			102.676,00	5.000.000,00	0,00	0,00	5.102.676,00	5.019.174,63	83.501,37	19 174,63
Esfera 1	FISCAL		Programa Trabalho 26 782 2800 1475 1182	(***)RESTAURAÇÃO DF-130, TRECHO DF-250/DF-251						
449051	100	0	1 283 455,00	242 000,00	0,00	0,00	1 525 455,00	1 267 121,90	258 333,10	1 267 121,46
SUBTOTAL			1.283.455,00	242.000,00	0,00	0,00	1.525.455,00	1.267.121,90	258.333,10	1.267 121,46
Esfera 1	FISCAL		Programa Trabalho 26 782 2800 1475 1183	(***)RESTAURAÇÃO DF-280, TRECHO BR-060/DF-190						
449051	100	0	51 337,00	51 000,00	0,00	0,00	337,00	0,00	337,00	0,00
SUBTOTAL			51 337,00	51.000,00	0,00	0,00	337,00	0,00	337,00	0,00
Esfera 1	FISCAL		Programa Trabalho 26 782 2800 1475 1190	(**) DUPLICACAO E RESTAURACAO BR 450, TRECHO BR 070 - ESTACA 165 INÍCIO DO ASFALTO						

Página: 4 — (*) Prioridade LDO (**) Projeto em Andamento (***) Conservação de Patrimônio — (EPP) Emendas Parlamentares às Prioridades de PLDO (EP) Emendas Parlamentares ao PLOA — Emitido por: ROBERTO MATOS

GOVERNO DO DISTRITO FEDERAL

Quadro Detalhamento Despesa

Unidade Orçamentária 26205 DEPARTAMENTO DE ESTRADAS DE RODAGEM DO DISTRITO FE — Exercício: 2008 — PSIOO010

Mês de Referência Novembro — Posição em 24/11/2008

Natur.	Fonte	ID	Lei	Alteração	Contingenciado	Bloqueado	Despesa Autorizada	Empenhado	Disponível	Liquidado
449051	100	4	1 653 851,00	4 646 000,00	0,00	0,00	6 299 851,00	6 299 851,00	0,00	2 869 312,48
449051	221	0	0,00	97 381,00	0,00	0,00	97 381,00	0,00	97 381,00	0,00
449051	232	0	3.342 025,00	23 157 975,00	0,00	0,00	26 500 000,00	26 100 000,00	400 000,00	12 590 941,75
SUBTOTAL			4.995.876,00	27.901.356,00	0,00	0,00	32.897.232,00	32.399.851,00	497.381,00	15 460 254,23
Esfera 1	FISCAL		Programa Trabalho 26 782 2800 1475 1192	(***)RESTAURAÇÃO RODOVIA DF-025, TRECHO DF-003/DF-001						
449051	100	0	513 382,00	0,00	0,00	0,00	513 382,00	513 381,66	0,34	513 381,66
449051	148	0	1 000 000,00	1 500 427,00	0,00	0,00	2 500 427,00	2.500 000,00	427,00	2 499 541,55
449051	300	0	0,00	1 554 000,00	0,00	0,00	1 554 000,00	1 554 000,00	0,00	1 554 000,00
SUBTOTAL			1.513.382,00	3.054.427,00	0,00	0,00	4.567.809,00	4.567.381,66	427,34	4 566 923,21
Esfera 1	FISCAL		Programa Trabalho 26 782 2800 1475 1197	(***)RESTAURACAO DF 250 TRECHO DF-001/015 A DF 100						
449051	100	0	1 283 455,00	4 663 576,00	0,00	0,00	5 947 031,00	4 641 030,48	1 306 000,52	4 640 815,87
SUBTOTAL			1.283.455,00	4.663.576,00	0,00	0,00	5.947.031,00	4.641.030,48	1.306.000,52	4 640 815,87
Esfera 1	FISCAL		Programa Trabalho 26 782 2800 1475 1198	CONSTRUÇÃO DE VIA MARGINAL NA DF 085 DF-[illegible] A DF-[illegible]						
449051	100	0	1 026 764,00	2 990 792,00	0,00	637 639,00	3 379 917,00	2.004 277,40	1 375 639,60	0,00
SUBTOTAL			1 026 764,00	2.990.792,00	0,00	637.639,00	3.379.917,00	2.004.277,40	1.375.639,60	0,00
Esfera 1	FISCAL		Programa Trabalho 26.782.2800 1475 1199	(***)RECUPERACAO E MELHORAMENTO DAS RODOVIAS DO DISTRITO FEDERAL						
339030	100	0	0,00	293 880,00	0,00	0,00	293 880,00	116 080,00	177 800,00	116 030,00
339039	100	0	0,00	496 120,00	0,00	0,00	496 120,00	240,00	495 880,00	240,00
449051	100	0	256 690,00	8 461 000,00	0,00	5 576 931,00	3 140 759,00	1 339 171,09	1 801 587,91	1 061 076,57
SUBTOTAL			256.690,00	9.251.000,00	0,00	5.576.931,00	3.930.759,00	1.455.491,09	2.475.267,91	1 177 346,57
Esfera 1	FISCAL		Programa Trabalho 26 782 2800 1475 3502	DUPLICAÇÃO/RESTAURAÇÃO DF-001 TRECHO DF-035/DF-140						
449051	100	0	4 486 426,00	3 668 574,00	0,00	0,00	8 155 000,00	4 241 048,16	3 913 951,84	1 090 797,44
SUBTOTAL			4.486.426,00	3.668.574,00	0,00	0,00	8.155.000,00	4.241.048,16	3.913.951,84	1 090 797,44
Esfera 1	FISCAL		Programa Trabalho 26 782 2800 1475 3503	(***)CONSTRUÇÃO DE VIA MARGINAL E RESTAURAÇÃO DF-047, TRECHO DF-051/AEROPORTO						
449051	148	0	8 352 678,00	8 352 678,00 -	0,00	0,00	0,00	0,00	0,00	0,00
SUBTOTAL			8.352.678,00	8.352.678,00 -	0,00	0,00	0,00	0,00	0,00	0,00
Esfera 1	FISCAL		Programa Trabalho 26 782.2800 1475.3504	(***)PAVIMENTAÇÃO VIAS MARGINAIS E RESTAURAÇÃO DF-001 TRECHO DF-003/DF 047						
449051	148	0	7 499 732,00	421.590,00 -	0,00	0,00	7 078 142,00	0,00	7 078 142,00	0,00
SUBTOTAL			7.499.732,00	421.590,00 -	0,00	0,00	7.078.142,00	0,00	7.078.142,00	0,00
Esfera 1	FISCAL		Programa Trabalho 26 782 2800 1475 3505	CONSTRUÇÃO DE ACESSO VIÁRIO, ENCABEÇAMENTO DE VIADUTO, DF-075, INTERSEÇÃO DF-075/DF 079						
449051	100	0	102 676,00	100 000,00 -	0,00	0,00	2 676,00	0,00	2 676,00	0,00
SUBTOTAL			102.676,00	100.000,00 -	0,00	0,00	2.676,00	0,00	2.676,00	0,00
Esfera 1	FISCAL		Programa Trabalho 26 782 2800 1475 3506	(***)RECUPERAÇÃO E MELHORAMENTO DE RODOVIAS - PAVIMENTAÇÃO DF-330 TRECHO DF 440/DF-250						

Página: 5 — (*) Prioridade LDO (**) Projeto em Andamento (***) Conservação de Patrimônio — (EPP) Emendas Parlamentares às Prioridades de PLDO (EP) Emendas Parlamentares ao PLOA — Emitido por: ROBERTO MATOS

GOVERNO DO DISTRITO FEDERAL

Quadro Detalhamento Despesa

Unidade Orçamentária 26205 DEPARTAMENTO DE ESTRADAS DE RODAGEM DO DISTRITO FE — Exercício: 2008 — PSIOO010
Mês de Referência Novembro — Posição em 24/11/2008

Natur.	Fonte	ID	Lei	Alteração	Contingenciado	Bloqueado	Despesa Autorizada	Empenhado	Disponível	Liquidado
449051	100	0	379.902,00	379.000,00 -	0,00	0,00	902,00	0,00	902,00	0,00
SUBTOTAL			379.902,00	379.000,00 -	0,00	0,00	902,00	0,00	902,00	0,00
Esfera 1 FISCAL Programa Trabalho 26 782 2800 1475 3507 PAVIMENTAÇÃO ACESSO BAIRRO TAQUARI										
449051	100	0	51 337,00	50 000,00 -	0,00	0,00	1 337,00	0,00	1 337,00	0,00
SUBTOTAL			51.337,00	50.000,00 -	0,00	0,00	1.337,00	0,00	1.337,00	0,00
Esfera 1 FISCAL Programa Trabalho 26 782 2800 1475 3508 PAVIMENTAÇÃO NUCLEO RURAL TAQUARA										
449051	100	0	25 888,00	25 000,00 -	0,00	0,00	888,00	0,00	888,00	0,00
SUBTOTAL			25.888,00	25.000,00 -	0,00	0,00	888,00	0,00	888,00	0,00
Esfera 1 FISCAL Programa Trabalho 26.782.2800.1475 3509 PAVIMENTAÇÃO VIA DE LIGAÇÃO RECANTO DAS EMAS										
449051	100	0	489 366,00	10 634,00	0,00	500 000,00	0,00	0,00	0,00	0,00
SUBTOTAL			489.366,00	10.634,00	0,00	500.000,00	0,00	0,00	0,00	0,00
Esfera 1 FISCAL Programa Trabalho 26 782 2800 1475 3510 (***)RESTAURACAO DF-001 TRECHO DF-080/ DF-015										
449051	100	0	51 337,00	51 000,00 -	0,00	0,00	337,00	0,00	337,00	0,00
SUBTOTAL			51.337,00	51.000,00 -	0,00	0,00	337,00	0,00	337,00	0,00
Esfera 1 FISCAL Programa Trabalho 26 782 2800 1475 3511 (***)RESTAURACAO DF-001, TRECHO BR-080/ DF-075										
449051	100	0	51 337,00	50 000,00 -	0,00	0,00	1 337,00	0,00	1 337,00	0,00
SUBTOTAL			51.337,00	50.000,00 -	0,00	0,00	1.337,00	0,00	1.337,00	0,00
Esfera 1 FISCAL Programa Trabalho 26 782 2800.1475 3512 (***)RESTAURACAO DF-001 TRECHO DF-015/ DF-001										
449051	100	0	1 283 455,00	1 280.000,00 -	0,00	0,00	3 455,00	0,00	3 455,00	0,00
SUBTOTAL			1.283.455,00	1.280.000,00 -	0,00	0,00	3.455,00	0,00	3.455,00	0,00
Esfera 1 FISCAL Programa Trabalho 26 782 2800.1475 3513 (***)RESTAURACAO DF-007 TRECHO DF-001/ DF-003										
449051	100	0	513 382,00	0,00	0,00	0,00	513 382,00	0,00	513 382,00	0,00
SUBTOTAL			513.382,00	0,00	0,00	0,00	513.382,00	0,00	513.382,00	0,00
Esfera 1 FISCAL Programa Trabalho 26.782.2800.1475 3514 (***)RESTAURACAO DF-079, TRECHO DF-085/ VIADUTO METRO										
449051	100	0	513 382,00	2 987.000,00	0,00	1 000 000,00	2 500 382,00	0,00	2 500 382,00	0,00
SUBTOTAL			513.382,00	2.987.000,00	0,00	1.000.000,00	2.500.382,00	0,00	2.500.382,00	0,00
Esfera 1 FISCAL Programa Trabalho 26 782 2800 1475 3515 (***)RESTAURACAO DF-345. TRECHO BR-020/ DIV. GOIAIS										
449051	100	0	1 026 764,00	1 026.000,00 -	0,00	0,00	764,00	0,00	764,00	0,00
SUBTOTAL			1.026.764,00	1.026.000,00 -	0,00	0,00	764,00	0,00	764,00	0,00
Esfera 1 FISCAL Programa Trabalho 26 782 2800 1475 3516 DUPLICAÇÃO BR-080 TRECHO BR-251/DF-001/DF-240 E DIVISA DF/GO										
449051	100	0	51 337,00	50 000,00 -	0,00	0,00	1 337,00	0,00	1.337,00	0,00
SUBTOTAL			51.337,00	50.000,00 -	0,00	0,00	1.337,00	0,00	1.337,00	0,00
Esfera 1 FISCAL Programa Trabalho 26 782 2800 1475 3517 (***)PAVIMENTAÇÃO DF-355 - TRECHO RIBEIRÃO SÃO GONÇALO/DF320										

Página: 6 — (*) Prioridade LDO (**) Projeto em Andamento (***) Conservação de Patrimônio — (EPP) Emendas Parlamentares às Prioridades de PLDO (EP) Emendas Parlamentares ao PLOA — Emitido por: ROBERTO MATOS

GOVERNO DO DISTRITO FEDERAL

Quadro Detalhamento Despesa

Unidade Orçamentária 26205 DEPARTAMENTO DE ESTRADAS DE RODAGEM DO DISTRITO FE — Exercício: 2008 — PSIOO010
Mês de Referência Novembro — Posição em 24/11/2008

Natur.	Fonte	ID	Lei	Alteração	Contingenciado	Bloqueado	Despesa Autorizada	Empenhado	Disponível	Liquidado
449051	100	0	359 366,00	359.366,00 -	0,00	0,00	0,00	0,00	0,00	0,00
SUBTOTAL			359.366,00	359.366,00 -	0,00	0,00	0,00	0,00	0,00	0,00
Esfera 1 FISCAL Programa Trabalho 26 782 2800 1475 7259 (EP) DUPLICAÇÃO DA DF 290										
449051	100	0	100 000,00	0,00	0,00	100 000,00	0,00	0,00	0,00	0,00
SUBTOTAL			100.000,00	0,00	0,00	100.000,00	0,00	0,00	0,00	0,00
Esfera 1 FISCAL Programa Trabalho 26 782 2800 1475.7264 (EP) DUPLICAÇÃO DA DF 150										
449051	100	0	100 000,00	0,00	0,00	100.000,00	0,00	0,00	0,00	0,00
SUBTOTAL			100.000,00	0,00	0,00	100.000,00	0,00	0,00	0,00	0,00
Esfera 1 FISCAL Programa Trabalho 26 782 2800 1475.7266 (EP) PAVIMENTAÇÃO DA DF-205, LESTE ENTRE AS COMUNIDADES MONJOLO E PEDREIRA CONTAGEM										
449051	100	0	300 000,00	0,00	0,00	0,00	300 000,00	0,00	300 000,00	0,00
SUBTOTAL			300.000,00	0,00	0,00	0,00	300.000,00	0,00	300.000,00	0,00
Esfera 1 FISCAL Programa Trabalho 26 782 2800 1475 7312 (EP) RECUPERAÇÃO DA DF 341 DO NUCLEO RURAL CASA GRANDE										
449051	100	0	50.000,00	0,00	0,00	0,00	50.000,00	0,00	50 000,00	0,00
SUBTOTAL			50.000,00	0,00	0,00	0,00	50.000,00	0,00	50.000,00	0,00
Esfera 1 FISCAL Programa Trabalho 26 782 2800.1475 7392 (EP) PAVIMENTAÇÃO DA DF-355 QUE LIGA A DF-320 À DF-120 NUCLEO RURAL TABATINGA										
449051	100	0	200 000,00	0,00	0,00	200 000,00	0,00	0,00	0,00	0,00
SUBTOTAL			200.000,00	0,00	0,00	200.000,00	0,00	0,00	0,00	0,00
Esfera 1 FISCAL Programa Trabalho 26 782 2800 1475.7393 PAVIMENTAÇÃO DO NUCLEO RURAL CAFE SEM TROCO										
449051	100	0	0,00	683 000,00	0,00	0,00	683.000,00	425 238,52	257.761,48	424.612,11
SUBTOTAL			0,00	683.000,00	0,00	0,00	683.000,00	425.238,52	257.761,48	424.612,11
Esfera 1 FISCAL Programa Trabalho 26 782 2800.1554 6774 CONSTRUCAO DE DIVERSAS CICLOVIAS NO DISTRITO FEDERAL										
449051	100	0	513.382,00	3 500 000,00	0,00	0,00	4.013.382,00	198 805,33	3 814 576,67	198 723,53
SUBTOTAL			513.382,00	3.500.000,00	0,00	0,00	4.013.382,00	198.805,33	3.814.576,67	198.723,53
Esfera 1 FISCAL Programa Trabalho 26 782 2800.1889.0001 CONSTRUÇÃO DO ANEL VIÁRIO, DF-100, TRECHO DF-250 A DF-270										
449051	100	4	102 676,00	100 000,00 -	0,00	0,00	2.676,00	0,00	2 676,00	0,01
449051	232	0	800 000,00	0,00	0,00	0,00	800.000,00	0,00	800 000,00	0,00
SUBTOTAL			902.676,00	100.000,00 -	0,00	0,00	802.676,00	0,00	802.676,00	0,00
Esfera 1 FISCAL Programa Trabalho 26 782 2800 1889 0002 CONSTRUÇÃO DO ANEL VIÁRIO, DF-180, TRECHO BR-070 E A DF-290										
449051	100	4	102 676,00	52.000,00 -	0,00	0,00	50.676,00	0,00	50 676,00	0,00
449051	232	0	2 800.000,00	0,00	0,00	0,00	2.800 000,00	0,00	2 800.000,00	0,00
SUBTOTAL			2.902.676,00	52.000,00 -	0,00	0,00	2.850.676,00	0,00	2.850.676,00	0,00
Esfera 1 FISCAL Programa Trabalho 26 782 2800 1889.0003 CONSTRUÇÃO DO ANEL VIÁRIO, DF-270. TRECHO DF-100 A DF-130										
449051	100	4	97 409,00	0,00	0,00	0,00	97 409,00	0,00	97 409,00	0,00

Página: 7 — (*) Prioridade LDO (**) Projeto em Andamento (***) Conservação de Patrimônio — (EPP) Emendas Parlamentares às Prioridades de PLDO (EP) Emendas Parlamentares ao PLOA — Emitido por: ROBERTO MATOS

GOVERNO DO DISTRITO FEDERAL

Quadro Detalhamento Despesa

Unidade Orçamentária 26205 DEPARTAMENTO DE ESTRADAS DE RODAGEM DO DISTRITO FE — Exercício: 2008 — PSIOO010
Mês de Referência Novembro — Posição em 24/11/2008

Natur.	Fonte	ID	Lei	Alteração	Contingenciado	Bloqueado	Despesa Autorizada	Empenhado	Disponível	Liquidado
SUBTOTAL			6.900,00	93.100,00	0,00	0,00	100.000,00	0,00	100.000,00	0,00
Esfera 1 FISCAL Programa Trabalho 26.782 2800 2914.0018 ESTUDOS NECESSARIOS ÀS MISSOES DE IDENTIFICACAO/ORIENTACAO/ANALISE - 2008-2009										
339039	100	0	6 900,00	6 900,00 -	0,00	0,00	0,00	0,00	0,00	0,00
SUBTOTAL			6.900,00	6.900,00 -	0,00	0,00	0,00	0,00	0,00	0,00
Esfera 1 FISCAL Programa Trabalho 26 782 2800 2914 0016 ESTUDO DE FISCALIZACAO/OPERACAO PARA PROTECAO DO CICLISTA										
339039	100	0	6 900,00	6 900,00 -	0,00	0,00	0,00	0,00	0,00	0,00
SUBTOTAL			6.900,00	6.900,00 -	0,00	0,00	0,00	0,00	0,00	0,00
Esfera 1 FISCAL Programa Trabalho 26 782 2800 2904 0801 (***)MANUTENÇÃO DA FROTA OFICIAL DE VEÍCULOS DO DEPARTAMENTO DE ESTRADAS DE RODAGEM										
339030	100	0	1 144 315,00	1 709 866,00	0,00	0,00	2 854.181,00	2 618.307,05	235.873,95	2 325 917,...
339030	237	0	900 000,00	132 000,00 -	0,00	0,00	768 000,00	767.384,70	615,30	767 384,...
339039	100	0	0,00	203 700,00	0,00	0,00	203.700,00	143.593,39	60 106,61	67.521,...
339039	237	0	600 000,00	470 000,00 -	0,00	0,00	130 000,00	130 000,00	0,00	129 870,...
449052	237	0	500 000,00	900.000,00	0,00	0,00	1.400.000,00	332.524,64	1 067 475,36	0,00
SUBTOTAL			3.144.315,00	2.211.666,00	0,00	0,00	5.355.981,00	3.991.909,78	1.364.071,22	3.290.794,27
Esfera 1 FISCAL Programa Trabalho 26 782 2800 3361 6354 CONSTRUÇÃO DE PONTE RIBEIRAO DO TORTO -DF-003										
449051	100	0	0,00	320 000,00	0,00	0,00	320 000,00	0,00	320 000,00	0,00
449051	148	0	900 000,00	900.000,00 -	0,00	0,00	0,00	0,00	0,00	0,00
SUBTOTAL			900.000,00	580.000,00 -	0,00	0,00	320.000,00	0,00	320.000,00	0,00
Esfera 1 FISCAL Programa Trabalho 26.782 2800 3361 6355 CONSTRUÇÃO DE PONTE SOBRE O CÓRREGO RIACHO FUNDO -DF-047										
449051	148	0	700 000,00	1 122.336,00	0,00	0,00	1.822.336,00	1 813 042,31	9 293,69	487 557,02
SUBTOTAL			700.000,00	1.122.336,00	0,00	0,00	1.822.336,00	1.813.042,31	9.293,69	487 557,02
Esfera 1 FISCAL Programa Trabalho 26 782 2800 3361 6356 CONSTRUÇÃO DE PONTE RIBEIRÃO SOBRADINHO NA VC-249										
449051	100	0	359.366,00	0,00	0,00	0,00	359 366,00	0,00	359 366,00	0,00
SUBTOTAL			359 366,00	0,00	0,00	0,00	359.366,00	0,00	359.366,00	0,00
Esfera 1 FISCAL Programa Trabalho 26 782.2800 3361 6358 ALARGAMENTO DA PONTE DO PIPIRIPAU - DF-230										
449051	100	0	359 366,00	1 141 000,00	0,00	1 500.366,00	0,00	0,00	0,00	0,00
SUBTOTAL			359.366,00	1.141.000,00	0,00	1 500.366,00	0,00	0,00	0,00	0,00
Esfera 1 FISCAL Programa Trabalho 26.782 2800 3361.6359 PONTE NO RIBEIRÃO CONTAGEM NA DF-201										
449051	100	0	128 345,00	128 000,00 -	0,00	0,00	345,00	0,00	345,00	0,00
SUBTOTAL			128.345,00	128.000,00 -	0,00	0,00	345,00	0,00	345,00	0,00
Esfera 1 FISCAL Programa Trabalho 26.782 2800.3361 6360 PONTE SOBRE O CORREGO BARBATIMÃO NA DF-320										
449051	100	0	128.345,00	128 000,00 -	0,00	0,00	345,00	0,00	345,00	0,00
SUBTOTAL			128.345,00	128.000,00 -	0,00	0,00	345,00	0,00	345,00	0,00

Página: 11 — (*) Prioridade LDO (**) Projeto em Andamento (***) Conservação de Patrimônio — (EPP) Emendas Parlamentares às Prioridades de PLDO (EP) Emendas Parlamentares ao PLOA — Emitido por: ROBERTO MATOS

GOVERNO DO DISTRITO FEDERAL

Quadro Detalhamento Despesa

Unidade Orçamentária 26205 DEPARTAMENTO DE ESTRADAS DE RODAGEM DO DISTRITO FE — Exercício: 2008 — PSIOO010
Mês de Referência Novembro — Posição em 24/11/2008

Natur.	Fonte	ID	Lei	Alteração	Contingenciado	Bloqueado	Despesa Autorizada	Empenhado	Disponível	Liquidado
Esfera 1 FISCAL Programa Trabalho 26.782 2800.3550 0001 (***)PROJETOS DE ENGENHARIA EM RODOVIAS DO DEPARTAMENTO DE ESTRADAS DE RODAGEM DO DISTRITO FEDERAL										
339039	100	0	97 701,00	0,00	0,00	0,00	97 701,00	49 996,95	47 704,05	49 996,95
449051	100	0	2 864 141,00	2 680.000,00	0,00	0,00	5.544.141,00	4 808 573,24	735.567,76	209 672,09
SUBTOTAL			2.961.842,00	2.680.000,00	0,00	0,00	5.641.842,00	4.858.570,19	783.271,81	259.669,04
Esfera 1 FISCAL Programa Trabalho 26 782.2800 3550.0002 ELABORACAO DE PROJETO ENGENHARIA DO PARQUE RODOVIARIO - LOTEAMENTO URBANISTICO										
449051	100	0	164 281,00	0,00	0,00	0,00	164 281,00	0,00	164 281,00	0,00
SUBTOTAL			164.281,00	0,00	0,00	0,00	164.281,00	0,00	164.281,00	0,00
Esfera 1 FISCAL Programa Trabalho 26.782.2800 3554 0001 ESTUDOS DE IMPACTO AMBIENTAL EM ÁREAS DE INTERESSE DO DEPARTAMENTO DE ESTRADAS DE RODAGEM										
339039	100	0	20 708,00	0,00	0,00	0,00	20.708,00	9 383,29	11.324,71	5 000,00
339039	237	0	0,00	287 000,00	0,00	0,00	287 000,00	230 783,29	56 216,71	230 783,28
SUBTOTAL			20.708,00	287.000,00	0,00	0,00	307.708,00	240.166,58	67.541,42	235.783,28
Esfera 1 FISCAL Programa Trabalho 26 782 2800.3631 0001 AQUISIÇÃO DE CAMINHÕES E VEICULOS PESADOS										
449052	237	0	1.500 000,00	1.080 000,00 -	0,00	150 000,00	270.000,00	270 000,00	0,00	0,00
SUBTOTAL			1.500.000,00	1.080.000,00 -	0,00	150.000,00	270.000,00	270.000,00	0,00	0,00
Esfera 1 FISCAL Programa Trabalho 26 782.2800 3636 0001 AQUISIÇÃO DE EQUIPAMENTOS DE TERRAPLANAGEM										
449052	237	0	1 500.000,00	980.000,00 -	0,00	0,00	520.000,00	442 500,00	77 500,00	0,00
SUBTOTAL			1.500.000,00	980.000,00 -	0,00	0,00	520.000,00	442.500,00	77.500,00	0,00
Esfera 1 FISCAL Programa Trabalho 26 782 2800 4993 0001 LICENCIAMENTO PARA EXECUÇÃO DE OBRAS RODOVIÁRIAS										
339039	237	0	200 000,00	100 000,00 -	0,00	0,00	100.000,00	23 610,22	76 389,78	23 610,22
339139	100	0	0,00	100 000,00	0,00	0,00	100 000,00	6.367,63	93.632,37	6 367,62
339139	237	0	0,00	50 000,00	0,00	0,00	50.000,00	17 106,62	32 893,38	17.106,62
SUBTOTAL			200.000,00	50.000,00	0,00	0,00	250.000,00	47.084,47	202.915,53	47.084,47
Esfera 1 FISCAL Programa Trabalho 26.782 2800.5072.0001 (*) PAVIMENTAÇÃO DE ESTRADAS VICINAIS EM CEILÂNDIA (EPP)										
449051	100	0	25.668,00	14.000,00 -	0,00	0,00	11.668,00	0,00	11.668,00	0,00
SUBTOTAL			25.668,00	14.000,00 -	0,00	0,00	11.668,00	0,00	11.668,00	0,00
Esfera 1 FISCAL Programa Trabalho 26 782.2800 5072.7234 (EP) PAVIMENTAÇÃO ASFALTICA VICINAL 311 - P NORTE										
449051	100	0	200 000,00	200.000,00 -	0,00	0,00	0,00	0,00	0,00	0,00
SUBTOTAL			200.000,00	200.000,00 -	0,00	0,00	0,00	0,00	0,00	0,00
Esfera 1 FISCAL Programa Trabalho 26.782 2800 5902.3211 ALARGAMENTO VIADUTO LAGO NORTE NA DF-007										
449051	100	0	338 831,00	100.000,00 -	0,00	238 831,00	0,00	0,00	0,00	0,00
SUBTOTAL			338.831,00	100.000,00 -	0,00	238.831,00	0,00	0,00	0,00	0,00
Esfera 1 FISCAL Programa Trabalho 26 782 2800 5902 3212 ALARGAMENTO VIADUTO ACESSO NUCLEO BANDEIRANTE NA DF-075										
449051	100	0	1 262 919,00	0,00	0,00	0,00	1.262.919,00	0,00	1 262 919,00	0,00

Página: 12 — (*) Prioridade LDO (**) Projeto em Andamento (***) Conservação de Patrimônio — (EPP) Emendas Parlamentares às Prioridades de PLDO (EP) Emendas Parlamentares ao PLOA — Emitido por: ROBERTO MATOS

GOVERNO DO DISTRITO FEDERAL

Quadro Detalhamento Despesa

Unidade Orçamentária 26205 DEPARTAMENTO DE ESTRADAS DE RODAGEM DO DISTRITO FE — Exercício: 2008 — PSIOO010
Mês de Referência Novembro — Posição em 24/11/2008

Natur.	Fonte	ID	Lei	Alteração	Contingenciado	Bloqueado	Despesa Autorizada	Empenhado	Disponível	Liquidado
SUBTOTAL			1 262.919,00	0,00	0,00	0,00	1 262.919,00	0,00	1.262.919,00	0,00
Esfera 1 FISCAL Programa Trabalho 26 782 2800 5902 3213 ALARGAMENTO VIADUTO ACESSO DF-075										
449051	100	0	1 026 764,00	1.026.000,00 -	0,00	0,00	764,00	0,00	764,00	0,00
SUBTOTAL			1.026.764,00	1.026.000,00 -	0,00	0,00	764,00	0,00	764,00	0,00
Esfera 1 FISCAL Programa Trabalho 26 782 2800 5902 3214 ALARGAMENTO VIADUTO SOBRE A EPIA NA DF-051										
449051	148	0	628 552,00	2 103 140,00	0,00	0,00	2 731 692,00	2.724 862,85	6 829,15	0,00
SUBTOTAL			628.552,00	2.103.140,00	0,00	0,00	2.731.692,00	2.724.862,85	6.829,15	0,00
Esfera 1 FISCAL Programa Trabalho 26 782 2800.5902 3215 ALARGAMENTO VIADUTO SOBRE DF-047 NA DF-051										
449051	148	0	200 000,00	2 568 565,00	0,00	0,00	2 768 565,00	2 761 643,85	6 921,15	0,00
SUBTOTAL			200.000,00	2.568.565,00	0,00	0,00	2.768.565,00	2.761.643,85	6.921,15	0,00
Esfera 1 FISCAL Programa Trabalho 26 782 2800 6034 0001 (***)AQUISIÇÃO E APLICAÇÃO DE MASSA ASFÁLTICA/MATERIAL BETUMINOSO										
339030	100	0	0,00	2 400 000,00	0,00	0,00	2 400 000,00	0,00	2 400 000,00	0,00
339030	237	0	853 000,00	0,00	0,00	0,00	853 000,00	838.225,00	14 775,00	676 990,24
SUBTOTAL			853.000,00	2.400.000,00	0,00	0,00	3.253.000,00	838.225,00	2.414.775,00	676.990,24
Esfera 1 FISCAL Programa Trabalho 26 782 2800 6043 0004 (***)SUPERVISÃO DE SERVIÇOS DE ENGENHARIA EM RODOVIAS DO DISTRITO FEDERAL										
339039	100	0	0,00	390 000,00	0,00	0,00	390 000,00	0,00	390 000,00	0,00
339039	237	0	1 000 000,00	1 700 000,00	0,00	0,00	2 700 000,00	2 600 000,00	100.000,00	2 107 015,42
339039	437	0	0,00	392 665,00	0,00	0,00	392.665,00	390 000,00	2 665,00	390 000,00
SUBTOTAL			1.000.000,00	2.482.665,00	0,00	0,00	3.482.665,00	2.990.000,00	492.665,00	2.497.015,42
Esfera 1 FISCAL Programa Trabalho 26 782 2800 7453 0001 CONSTRUÇÃO DA AVENIDA INTER BAIRROS - LIGAÇÃO ÁGUAS CLARAS/GUARÁ/EPIA										
449051	100	0	51 337,00	51 000,00 -	0,00	0,00	337,00	0,00	337,00	0,00
SUBTOTAL			51.337,00	51.000,00 -	0,00	0,00	337,00	0,00	337,00	0,00
Esfera 1 FISCAL Programa Trabalho 26.787 2800 7494 0001 (**) CONSTRUÇÃO DA VIA DE LIGAÇÃO SAMAMBAIA/CEILÂNDIA										
449051	100	0	7 287 352,00	367.576,00 -	0,00	3 031 873,00	3.887 903,00	3 887 902,08	0,92	3 803 860,83
449051	148	0	0,00	3.350 000,00	0,00	0,00	3 350 000,00	0,00	3 350 000,00	0,00
449051	300	0	0,00	6 220.000,00	0,00	0,00	6 220 000,00	4 823 586,04	1 396 413,96	0,00
SUBTOTAL			7.287.352,00	9.212.424,00	0,00	3 031.873,00	13.467 903,00	8.721.488,12	4.746.414,88	3.803.860,83
Esfera 1 FISCAL Programa Trabalho 26 783 2800 1347 7418 (EP) CONSTRUÇÃO DE PASSARELA NA DF 180, DIVISA DE SANTA MARIA COM O NOVO GAMA										
449051	100	0	50 000,00	0,00	0,00	50 000,00	0,00	0,00	0,00	0,00
SUBTOTAL			50.000,00	0,00	0,00	50.000,00	0,00	0,00	0,00	0,00
Esfera 1 FISCAL Programa Trabalho 28 845 0001.0016 0001 TRANSFERENCIAS AO FUNSET/DENATRAN PELO DER/DF										
332041	237	0	1 440 000,00	150 000,00	0,00	0,00	1.590.000,00	1 055 066,52	534 933,48	1 055 066,52
SUBTOTAL			1.440.000,00	150.000,00	0,00	0,00	1.590.000,00	1.055.066,52	534.933,48	1.055.066,52

Página: 13 — (*) Prioridade LDO (**) Projeto em Andamento (***) Conservação de Patrimônio — (EPP) Emendas Parlamentares às Prioridades de PLDO (EP) Emendas Parlamentares ao PLOA — Emitido por: ROBERTO MATOS

GOVERNO DO DISTRITO FEDERAL

Quadro Detalhamento Despesa

Unidade Orçamentária 26206 COMPANHIA DO METROPOLITANO DO DISTRITO FEDERAL — Exercício: 2008 — PSIOO010
Mês de Referência Novembro — Posição em 24/11/2008

Natur.	Fonte	ID	Lei	Alteração	Contingenciado	Bloqueado	Despesa Autorizada	Empenhado	Disponível	Liquidado
Esfera 1 FISCAL Programa Trabalho 26 122.2800 3711 6133 REALIZAÇÃO DE ESTUDO PARA REVISÃO DO PLANO DE CARGOS E SALÁRIOS DA COMPANHIA DO METROPOLITANO DO DF										
339039	220	0	150.000,00	0,00	0,00	150.000,00	0,00	0,00	0,00	0,00
SUBTOTAL			150.000,00	0,00	0,00	150.000,00	0,00	0,00	0,00	0,00
Esfera 1 FISCAL Programa Trabalho 26 122.2800.8502.6138 ADMINISTRAÇÃO DE PESSOAL DA COMPANHIA DO METROPOLITANO DO DISTRITO FEDERAL										
319011	100	0	37 284 206,00	1 328 000,00 -	0,00	0,00	35 956.206,00	28 519 878,26	7 436 327,74	28 518 952,0
319011	220	0	820 000,00	0,00	0,00	0,00	820 000,00	666,00	819 334,00	666,00
319013	100	0	13 767 559,00	0,00	0,00	0,00	13.767.559,00	9 586 972,14	4.180 586,86	9 586 972,14
319013	220	0	500 000,00	0,00	0,00	0,00	500.000,00	303 999,16	196.000,84	303 999,16
319016	100	0	870 983,00	0,00	0,00	0,00	870 983,00	591.928,24	279 054,76	591 928,24
319016	220	0	900 000,00	0,00	0,00	0,00	900 000,00	868 504,48	31.495,52	868 504,48
319092	100	0	0,00	100.000,00	0,00	0,00	100.000,00	84 430,64	15 569,36	84 430,64
SUBTOTAL			54.142.748,00	1.228.000,00 -	0,00	0,00	52.914.748,00	39.955.379,92	12.959.368,08	39.955.452,67
Esfera 1 FISCAL Programa Trabalho 26 122 2800 8504 6138 CONCESSÃO DE BENEFÍCIOS AOS SERVIDORES DA COMPANHIA DO METROPOLITANO DO DISTRITO FEDERAL										
339008	100	0	786 964,00	317.000,00	0,00	0,00	1.103 964,00	1 103 727,40	236,60	1 103 727,40
339008	220	0	900 000,00	149 000,00 -	0,00	0,00	751.000,00	748 867,15	2 132,85	748 867,15
339039	100	0	3 176 854,00	627 500,00	0,00	0,00	3 804 354,00	2 928 528,71	875 825,29	2 888 391,31
339039	220	0	1 000 000,00	842 175,00	0,00	0,00	1 842 175,00	1.588 615,70	253 559,30	1 578 613,11
339046	100	0	138 063,00	130.000,00 -	0,00	0,00	8.063,00	1.629,54	6 433,46	1 629,54
339046	220	0	100 000,00	100 000,00 -	0,00	0,00	0,00	0,00	0,00	0,00
339049	100	0	151.869,00	60 500,00	0,00	0,00	212.369,00	200.535,62	11 833,38	200 535,62
339049	220	0	0,00	58.000,00	0,00	0,00	58.000,00	57 927,72	77,28	57 927,72
SUBTOTAL			6.253.750,00	1.526.175,00	0,00	0,00	7.779.925,00	6.629.924,84	1.150.000,16	6.579.695,85
Esfera 1 FISCAL Programa Trabalho 26 122.2800.8517.6137 MANUTENÇÃO DE SERVIÇOS ADMINISTRATIVOS GERAIS DA COMPANHIA DO METROPOLITANO DO DISTRITO FEDERAL										
319034	100	0	0,00	318 000,00	0,00	0,00	318.000,00	852,15	317 147,85	852,15
319034	220	0	120 000,00	0,00	0,00	0,00	120.000,00	88 933,51	31 066,49	88 930,31
339014	220	0	60 000,00	40 000,00 -	0,00	0,00	20.000,00	19 312,43	687,57	19 312,43
339030	220	0	1 700 000,00	1.170 500,00 -	0,00	0,00	529 500,00	282 197,43	247.302,57	255 053,25
339033	220	0	120.000,00	84 000,00 -	0,00	0,00	36 000,00	30.436,00	5 564,00	30 435,30
339035	220	0	10 000,00	0,00	0,00	0,00	10 000,00	0,00	10 000,00	0,00
339036	100	0	414 190,00	99.000,00 -	0,00	0,00	315.190,00	255 385,13	59 804,87	255.385,13
339036	220	0	20.000,00	13 500,00	0,00	0,00	33.500,00	33.166,90	333,10	33 166,90
339039	100	0	662 706,00	546 729,00	0,00	0,00	1 209.435,00	529 855,12	679 579,88	512 936,24
339039	220	0	2 230.000,00	2 431.000,00	0,00	0,00	4 661 000,00	4 585 572,15	75 427,85	3 879 059,11

Página: 1 — (*) Prioridade LDO (**) Projeto em Andamento (***) Conservação de Patrimônio — (EPP) Emendas Parlamentares às Prioridades de PLDO (EP) Emendas Parlamentares ao PLOA — Emitido por: ROBERTO MATOS

GOVERNO DO DISTRITO FEDERAL

Quadro Detalhamento Despesa

Unidade Orçamentária 28101 SECRETARIA DE ESTADO DE DESENV. URBANO E MEIO AMBI — Exercício: 2008 — PSIOO010
Mês de Referência Novembro — Posição em 24/11/2008

Natur.	Fonte	ID	Lei	Alteração	Contingenciado	Bloqueado	Despesa Autorizada	Empenhado	Disponível	Liquidado
Esfera 1 FISCAL Programa Trabalho 04.122.0150 1585 6107 (**) IMPLANTAÇÃO DO PROJETO DE REFORÇO INSTITUCIONAL - "BRASÍLIA SUSTENTÁVEL"										
339039	136	0	320 000,00	0,00	0,00	0,00	320.000,00	0,00	320.000,00	0,00
449052	136	0	32 000,00	0,00	0,00	0,00	32.000,00	0,00	32 000,00	0,00
SUBTOTAL			352.000,00	0,00	0,00	0,00	352.000,00	0,00	352.000,00	0,00
Esfera 1 FISCAL Programa Trabalho 11.334 0150 1294.0001 (**) IMPLANTAÇÃO DO PROJETO DE INCLUSÃO SOCIAL - BRASÍLIA SUSTENTÁVEL										
339039	136	0	706 000,00	0,00	0,00	0,00	706.000,00	0,00	706 000,00	0,00
449051	136	0	9.002 642,00	7.996.342,00 -	0,00	0,00	1.006.300,00	0,00	1 006.300,00	0,00
SUBTOTAL			9.708.642,00	7.996.342,00 -	0,00	0,00	1.712.300,00	0,00	1.712.300,00	0,00
Esfera 1 FISCAL Programa Trabalho 15.122.0100.8502 0002 ADMINISTRAÇÃO DE PESSOAL DA SECRETARIA DE ESTADO DE DESENVOLVIMENTO URBANO E MEIO AMBIENTE										
319011	100	0	41 129 600,00	1 992.754,40 -	0,00	0,00	39 136.845,60	36.905.596,24	2 231 249,36	34 060 394,13
319013	100	0	1.045.180,00	642.464,40	0,00	0,00	1.687.644,40	1 366 683,16	320 961,24	1 336 683,16
319016	100	0	4 354,00	39.290,00	0,00	0,00	43.644,00	36.844,37	6 799,63	35 141,31
SUBTOTAL			42.179.134,00	1.311.000,00 -	0,00	0,00	40.868.134,00	38.309.123,77	2.559.010,23	35.433.218,60
Esfera 1 FISCAL Programa Trabalho 15.122 0100.8517 0131 MANUTENÇÃO DE SERVIÇOS ADMINISTRATIVOS GERAIS DA SECRETARIA DE ESTADO DE DESENVOLVIMENTO URBANO E MEIO AMBIENTE										
339014	100	0	20.708,00	0,00	0,00	0,00	20.708,00	19 746,49	961,51	19 746,49
339030	100	0	276 127,00	30.000,00	0,00	0,00	306 127,00	269.920,96	36 206,04	226 507,65
339033	100	0	69 031,00	799,00	0,00	0,00	69.830,00	29 830,00	40 000,00	19 010,41
339036	100	0	207 094,00	17.799,00 -	0,00	0,00	189.295,00	157.066,00	32 229,00	157 066,00
339039	100	0	2 416 121,00	892.539,00 -	0,00	0,00	1.523.582,00	1.475.484,22	48.097,78	1 038 233,54
339047	100	0	41 417,00	22.000,00	0,00	0,00	63.417,00	59.218,18	4.198,82	59.218,18
339092	100	0	0,00	7.219,00	0,00	0,00	7 219,00	7.052,81	166,19	7 052,81
449052	100	0	1.063.727,00	823.000,00 -	0,00	0,00	240 727,00	137.538,34	103.188,66	18.563,20
SUBTOTAL			4.094.225,00	1.673.320,00 -	0,00	0,00	2.420.905,00	2.156.857,00	264.048,00	1.545.398,40
Esfera 1 FISCAL Programa Trabalho 15.122.0750.8504.7010 CONCESSÃO DE BENEFÍCIOS AOS SERVIDORES DA SECRETARIA DE ESTADO DE DESENVOLVIMENTO URBANO E MEIO AMBIENTE										
339008	100	0	103 546,00	4.300,00 -	0,00	0,00	99.246,00	90.758,61	8 487,39	84 635,86
339039	100	0	414.190,00	20.000,00	0,00	0,00	434 190,00	380.208,66	53 981,34	380 208,66
339046	100	0	483.223,00	222.700,00	0,00	0,00	705 923,00	705.899,08	23,92	652 071,99
339049	100	0	34 514,00	31.600,00	0,00	0,00	66 114,00	66 070,06	43,94	57 259,35
SUBTOTAL			1.035.473,00	270.000,00	0,00	0,00	1.305.473,00	1.242.936,41	62.536,59	1.174.275,86
Esfera 1 FISCAL Programa Trabalho 15 125.0202.4984 0001 ELABORAÇÃO DE NORMAS URBANÍSTICAS										
339035	100	0	64 198,00	64.198,00 -	0,00	0,00	0,00	0,00	0,00	0,00
339039	100	0	276.127,00	76.127,00 -	0,00	0,00	200.000,00	0,00	200 000,00	0,00

Página: 1 — (*) Prioridade LDO (**) Projeto em Andamento (***) Conservação de Patrimônio — (EPP) Emendas Parlamentares às Prioridades de PLDO (EP) Emendas Parlamentares ao PLOA — Emitido por: ROBERTO MATOS

GOVERNO DO DISTRITO FEDERAL

Quadro Detalhamento Despesa

Unidade Orçamentária 28205 SERVIÇO DE LIMPEZA URBANA - SLU — Exercício: 2008 — PSIOO010
Mês de Referência Novembro — Posição em 24/11/2008

Natur.	Fonte	ID	Lei	Alteração	Contingenciado	Bloqueado	Despesa Autorizada	Empenhado	Disponível	Liquidado
Esfera 1 FISCAL Programa Trabalho 15.122.0100.8502 6123 ADMINISTRAÇÃO DE PESSOAL DO SERVIÇO DE LIMPEZA URBANA										
319008	100	0	260,00	0,00	0,00	0,00	260,00	0,00	260,00	0,00
319011	100	0	94 901.409,00	582 062,00	0,00	0,00	95.483.471,00	84.091.558,53	11 391 912,47	84 087 612,64
319013	100	0	87 097,00	180 000,00	0,00	0,00	267 097,00	210.049,42	57 047,58	210 049,42
319016	100	0	2 351.655,00	40 000,00	0,00	0,00	2.391.655,00	2 165 983,13	225 671,87	2 165 983,13
319092	100	0	0,00	8.938,00	0,00	0,00	8.938,00	8.937,35	0,65	8 937,35
SUBTOTAL			97.340.421,00	811.000,00	0,00	0,00	98.151.421,00	86.476.558,43	11.674.862,57	86.472.582,54
Esfera 1 FISCAL Programa Trabalho 15 122 0100.8517.6120 MANUTENÇÃO DOS SERVIÇOS ADMINISTRATIVOS GERAIS DO SERVIÇO DE LIMPEZA URBANA										
319034	100	0	958.061,00	0,00	0,00	0,00	958.061,00	841.767,24	116 293,76	754.025,70
339014	100	0	3.448,00	0,00	0,00	0,00	3.448,00	0,00	3.448,00	0,00
339030	100	0	111 829,00	40 000,00	0,00	0,00	151.829,00	57.040,30	94 788,70	56 002,30
339030	220	0	85 000,00	0,00	0,00	0,00	85.000,00	32 594,96	52 405,04	21 274,46
339030	420	0	0,00	126.218,00	0,00	0,00	126.218,00	83.322,79	42.895,21	70.762,52
339033	100	0	3 448,00	8 957,00	0,00	0,00	12.405,00	3.000,00	9 405,00	0,00
339036	100	0	41 417,00	9.073,00	0,00	0,00	50 490,00	40.986,00	9 504,00	40.986,00
339039	100	0	2 262 254,00	100.029,00 -	0,00	0,00	2.162 225,00	1.861.916,55	300.308,45	1 187 223,28
339039	220	0	85.000,00	0,00	0,00	0,00	85 000,00	15 673,50	69 326,50	10 147,47
339047	100	0	0,00	41 993,00	0,00	0,00	41.993,00	40.088,76	1 904,24	40 088,76
339047	220	0	4.109,00	0,00	0,00	0,00	4.109,00	4.000,00	109,00	1 749,39
449052	100	0	816 056,00	0,00	0,00	0,00	816.056,00	3 777,40	812 280,60	3.777,40
SUBTOTAL			4.170.644,00	126.218,00	0,00	0,00	4.296.862,00	2.984.166,50	1.312.700,50	2.186.037,80
Esfera 1 FISCAL Programa Trabalho 15.122.0750.8504 7000 CONCESSÃO DE BENEFÍCIOS AOS SERVIDORES DO SERVIÇO DE LIMPEZA URBANA										
339008	100	0	552.255,00	0,00	0,00	0,00	552.255,00	501.310,84	50 944,16	501 310,84
339039	100	0	2 623 218,00	0,00	0,00	0,00	2.623 218,00	2 436 651,08	186 566,92	2 436 651,08
339046	100	0	11 310 714,00	0,00	0,00	0,00	11.310.714,00	11.043.070,74	267 643,26	11 043.070,74
339049	100	0	621 286,00	0,00	0,00	0,00	621 286,00	566.610,44	54 675,56	566 610,44
SUBTOTAL			15.107.473,00	0,00	0,00	0,00	15.107.473,00	14.547.643,10	559.829,90	14.547.643,10
Esfera 1 FISCAL Programa Trabalho 15 131 3208 8505 6116 PUBLICIDADE E PROPAGANDA DO SERVIÇO DE LIMPEZA URBANA										
339039	100	0	879.237,00	1.600.000,00	0,00	2 000.000,00	479.237,00	282.180,00	197 057,00	219 525,00
SUBTOTAL			879.237,00	1.600.000,00	0,00	2.000.000,00	479.237,00	282.180,00	197.057,00	219.525,00
Esfera 1 FISCAL Programa Trabalho 15 452 1050.1714.8126 CONSTRUÇÃO DE ATERRO SANITÁRIO EM SAMAMBAIA										
449051	100	0	51 337,00	0,00	0,00	0,00	51.337,00	0,00	51 337,00	0,00

Página: 1 — (*) Prioridade LDO (**) Projeto em Andamento (***) Conservação de Patrimônio — (EPP) Emendas Parlamentares às Prioridades de PLDO (EP) Emendas Parlamentares ao PLOA — Emitido por: ROBERTO MATOS

GOVERNO DO DISTRITO FEDERAL

Quadro Detalhamento Despesa

Unidade Orçamentária 32101 SECRETARIA DE ESTADO DE PLANEJAMENTO E GESTÃO — Exercício: 2008
Mês de Referência Novembro — PSIOO010 — Posição em 24/11/2008

515

Natur.	Fonte	ID	Lei	Alteração	Contingenciado	Bloqueado	Despesa Autorizada	Empenhado	Disponível	Liquidado
Esfera 1 FISCAL			Programa Trabalho 04.122 0100 2881 6004	(***)MANUTENÇÃO DA FROTA OFICIAL DE VEÍCULOS DO GOVERNO DO DISTRITO FEDERAL						
339030	100	0	1 394 446,00	2.000.000,00	0,00	0,00	3 394 446,00	3 024 [illegible] 16	369 [illegible]	3 [illegible]
339039	100	0	21 748 731,00	4 [illegible] -	0,00	0,00	17 [illegible] 731,00	16 [illegible] 497 36	579 [illegible]	13 [illegible] 140,23
SUBTOTAL			23.143 177,00	[illegible] -	0,00	0,00	21.[illegible]	[illegible]	[illegible]	16.[illegible]
Esfera 1 FISCAL			Programa Trabalho 04 122 0100 [illegible]	(***)MANUTENÇÃO DE BENS IMÓVEIS DO GOVERNO DO DISTRITO FEDERAL						
339030	100	0	241 610,00	0,00	0,00	0,00	241 610,00	[illegible]	150 [illegible]	[illegible]
339039	100	0	58 630 734,00	48 632 [illegible]	0,00	0,00	107 [illegible]	[illegible]	15 171 [illegible]	[illegible]
339039	320	0	0,00	10 000.000,00	0,00	0,00	10 000 000,00	5 [illegible]	4 004 [illegible]	5 953 [illegible]
339092	100	0	0,00	972,00	0,00	0,00	972,00	972,00	0,00	972,00
SUBTOTAL			[illegible]	[illegible]	0,00	0,00	117.[illegible]	[illegible]	[illegible]	[illegible]
Esfera 1 FISCAL			Programa Trabalho 04 122 0100 2884 6007	MANUTENÇÃO DE SISTEMAS CORPORATIVOS E DE GESTÃO VOLTADOS À ADMINISTRAÇÃO PÚBLICA						
339030	100	0	0,00	4 000.000,00	0,00	0,00	4 000.000,00	4.[illegible]		4 [illegible]
339039	100	0	9 031 424,00	42 708.382,00	0,00	0,00	51.[illegible]	[illegible]	[illegible]	11 [illegible]
SUBTOTAL			9.031.424,00	47.[illegible]	0,00	0,00	[illegible]	[illegible]	[illegible]	16.[illegible]
Esfera 1 FISCAL			Programa Trabalho 04 122 0100 3780 6004	NOMEAÇÕES DECORRENTES DE CONCURSOS PÚBLICOS DO GDF						
319011	100	0	55 939 476,00	55.939.476,00 -	0,00	0,00	0,00	0,00	0,00	0,00
SUBTOTAL			55.939.476,00	55.939.476,00 -	0,00	0,00	0,00	0,00	0,00	0,00
Esfera 1 FISCAL			Programa Trabalho 04 122 0100 3903 6000	REFORMA DE PRÉDIOS E PRÓPRIOS DA SECRETARIA DE PLANEJAMENTO E GESTÃO						
339039	100	0	345 159,00	0,00	0,00	0,00	345 159,00	10.418,72	334 740,28	10 418 72
449051	100	0	1 464 234,00	0,00	0,00	0,00	1 464 234,00	0,00	1 464 234,00	0,00
SUBTOTAL			1.809.393,00	0,00	0,00	0,00	1.809.393,00	10.418,72	1.798.[illegible]	10.418,72
Esfera 1 FISCAL			Programa Trabalho 04.122 0100 3843 6001	(***)REVITALIZAÇÃO DO EDIFÍCIO DO ANEXO DO PALÁCIO DO BURITI						
339039	100	0	345 159,00	0,00	0,00	0,00	345 159,00	20.[illegible]	324.[illegible]	4 914 70
449051	100	0	140 975,00	1.300.000,00	0,00	0,00	1 440 975,00	0,00	1 440.975,00	0,00
SUBTOTAL			486.134,00	1.300.000,00	0,00	0,00	1.786.134,00	20.[illegible]	1.[illegible]	4.914,70
Esfera 1 FISCAL			Programa Trabalho 04.122 0100 8502.7003	ADMINISTRAÇÃO DE PESSOAL DA SECRETARIA DE PLANEJAMENTO E GESTÃO						
319011	100	0	165 608 764,00	66 902 344,00 -	0,00	7 000 000,00	98 708 420,00	80 [illegible]	18 [illegible] 121,51	80 [illegible] 303,30
319013	100	0	12 791 848,00	0,00	0,00	0,00	12 791 848,00	9 [illegible] 113,00	3.[illegible] 734,97	9 [illegible] 113 09
319016	100	0	304 843,00	0,00	0,00	0,00	304 843,00	220.[illegible] 71	84 181,29	220 [illegible] 71
SUBTOTAL			178.705.455,00	66.902.344,00 -	0,00	7.000.000,00	101.[illegible] 111,00	79.[illegible]	22.[illegible]	79.430 [illegible]
Esfera 1 FISCAL			Programa Trabalho 04 122 0100 8517 7003	MANUTENÇÃO DOS SERVIÇOS ADMINISTRATIVOS DA SECRETARIA DE PLANEJAMENTO E GESTÃO						
339014	100	0	34 514,00	0,00	0,00	0,00	34 514,00	24.561,60	9 952,40	24 561,60

Página 1 — (*) Prioridade LDO (**) Projeto em Andamento (***) Conservação de Patrimônio — (EPP) Emendas Parlamentares às Prioridades do PLDO (EP) Emendas Parlamentares ao PLOA — Emitido por: ROBERTO MATOS

GOVERNO DO DISTRITO FEDERAL

Quadro Detalhamento Despesa

Unidade Orçamentária 34101 SECRETARIA DE ESTADO DE ESPORTE — Exercício: 2008
Mês de Referência Novembro — PSIOO010 — Posição em 24/11/2008

517

Natur.	Fonte	ID	Lei	Alteração	Contingenciado	Bloqueado	Despesa Autorizada	Empenhado	Disponível	Liquidado
SUBTOTAL			127 835,00	0,00	0,00	0,00	127.835,00	0,00	127.835,00	0,00
Esfera 1 FISCAL			Programa Trabalho 27 811 1900 2033 1175	REALIZAÇÃO DO ABERTO DE TÊNIS DE BRASÍLIA						
339030	100	0	0,00	26 933,94	0,00	26 933,00	0,94	0,00	0,94	0,00
339039	100	0	428 122,00	26 933,94 -	0,00	380 120,00	0,06	0,00	0,06	0,00
SUBTOTAL			428.122,00	0,00	0,00	428.121,00	1,00	0,00	1,00	0,00
Esfera 1 FISCAL			Programa Trabalho 27.811 1900 2033 7122	(EP) REALIZAÇÃO DOS CAMPEONATOS NACIONAL E DISTRITAL DE JIU-JITSU, KICK BOXING E MUAY TAI						
339039	100	0	100 000,00	0,00	0,00	100.000,00	0,00	0,00	0,00	0,00
SUBTOTAL			100 000,00	0,00	0,00	100.000,00	0,00	0,00	0,00	0,00
Esfera 1 FISCAL			Programa Trabalho 27 811 1900 2033 7783	(EP) APOIO A REALIZAÇÃO DA CORRIDA RURAL DE CARAGUATUBA - LEI 3 471/[illegible]						
339039	100	0	70 000,00	54 000,00	0,00	16 000,00	0,00	0,00	0,00	0,00
SUBTOTAL			70.000,00	54.000,00 -	0,00	16.000,00	0,00	0,00	0,00	0,00
Esfera 1 FISCAL			Programa Trabalho 27 811 1900 2033 7829	(EP) APOIO A ASSOCIAÇÃO BRASILIENSE DE SALTOS ORNAMENTAIS						
339033	100	0	80 000,00	0,00	0,00	80.000,00	0,00	0,00	0,00	0,00
SUBTOTAL			80.000,00	0,00	0,00	80.000,00	0,00	0,00	0,00	0,00
Esfera 1 FISCAL			Programa Trabalho 27 811 1900 9010 0001	APOIO A PROJETOS ESPORTIVOS						
335039	100	0	828 383,00	171 617,00	0,00	0,00	1 000 000,00	0,00	1 000.000,00	0,00
339039	100	0	990 705,00	550 700,00	0,00	0,00	1 541 405,00	1 350 795,00	191 610,00	1 342 778,14
SUBTOTAL			1.819.088,00	722.317,00	0,00	0,00	2.541.405,00	1.350.795,00	1 191.610,00	1 342 778,14
Esfera 1 FISCAL			Programa Trabalho 27 811 1900 9010 7219	(EP) APOIO AO PROJETO SAMBA SATERRA E CAPOEIRA DE ANGOLA PELO INSTITUTO DE EDUCAÇÃO INTEGRADA GAROTOS DO DISTRITO FEDERAL DE SÃO SEBASTIÃO						
339039	100	0	80 000,00	0,00	0,00	80.000,00	0,00	0,00	0,00	0,00
SUBTOTAL			80.000,00	0,00	0,00	80.000,00	0,00	0,00	0,00	0,00
Esfera 1 FISCAL			Programa Trabalho 27 811 1900 9073 7744	(EP) APOIO AO EVENTO 10º CAMPEONATO SHOTOKAY DO BRASIL - AMBE						
339039	100	0	100 000,00	100 000,00 -	0,00	0,00	0,00	0,00	0,00	0,00
SUBTOTAL			100.000,00	100.000,00 -	0,00	0,00	0,00	0,00	0,00	0,00
Esfera 1 FISCAL			Programa Trabalho 27 811 1900 9075 3486	(*) APOIO AO DESPORTO AMADOR (EPP)						
339039	100	0	552 255,00	552 255,00 -	0,00	0,00	0,00	0,00	0,00	0,00
339039	125	0	960 000,00	736 000,00 -	0,00	0,00	224 000,00	224 000,00	0,00	224 000,00
339032	125	0	200.390,00	200 000,00 -	0,00	0,00	390,00	0,00	390,00	0,00
339033	125	0	500 000,00	200 000,00	0,00	0,00	700 000,00	500 000,00	200 000,00	456 183 17
339039	100	0	1 035 479,00	3 470 638,00	0,00	2 700 000,00	2 806 117,00	2 407 110,00	399 007,00	1 873 120 40
339039	120	0	203 920,00	110 020,00 -	0,00	0,00	93 900,00	93 900,00	0,00	73 700,00
339039	125	0	40 000,00	736 000,00	0,00	0,00	776 000,00	87 430,00	688 570,00	85 072,00

Página: 2 — (*) Prioridade LDO (**) Projeto em Andamento (***) Conservação de Patrimônio — (EPP) Emendas Parlamentares às Prioridades do PLDO (EP) Emendas Parlamentares ao PLOA — Emitido por: ROBERTO MATOS

GOVERNO DO DISTRITO FEDERAL

Quadro Detalhamento Despesa

Unidade Orçamentária 34101 SECRETARIA DE ESTADO DE ESPORTE — Exercício: 2008
Mês de Referência Novembro — PSIOO010 — Posição em 24/11/2008

516

Natur.	Fonte	ID	Lei	Alteração	Contingenciado	Bloqueado	Despesa Autorizada	Empenhado	Disponível	Liquidado
Esfera 1 FISCAL			Programa Trabalho 15 451 4000.1746.7144	(EP) REFORMA DE TODAS AS QUADRAS POLIESPORTIVAS DO SETOR P SUL						
449051	100	0	200 000,00	100 000,00 -	0,00	100.000,00	0,00	0,00	0,00	0,00
SUBTOTAL			200.000,00	100.000,00 -	0,00	100.000,00	0,00	0,00	0,00	0,00
Esfera 1 FISCAL			Programa Trabalho 27 122 0100 8502.8003	ADMINISTRAÇÃO DE PESSOAL DA SECRETARIA DE ESPORTE						
319009	100	0	434,00	0,00	0,00	0,00	434,00	0,00	434,00	0,00
319011	100	0	6 327 855,00	215 241,00	0,00	0,00	6 543 096,00	5.468 866,00	1 074 230 11	5 468 866,89
319013	100	0	226 455,00	126 000,00 -	0,00	0,00	364 455,00	278 726,31	75 728,69	278 726,31
319016	100	0	34 439,00	2 000,00	0,00	0,00	36 839,00	31 524,35	5 314,65	31 524,35
319092	100	0	0,00	4 759,00	0,00	0,00	4 759,00	0,00	4 759,00	0,00
SUBTOTAL			6 589 383,00	380.000,00	0,00	0,00	6.969.383,00	5.779.087,00	1.160.475,40	5.779.087,00
Esfera 1 FISCAL			Programa Trabalho 27 122 0100 8517 0002	MANUTENÇÃO DE SERVIÇOS ADMINISTRATIVOS GERAIS DA SECRETARIA DE ESPORTE						
339014	100	0	103 546,00	0,00	0,00	0,00	103.546,00	8 400,30	95 145,70	8 400 30
339030	100	0	193 287,00	80 000,00 -	0,00	0,00	113 287,00	65 998,12	47 288,88	47 087,71
339033	100	0	138 083,00	0,00	0,00	0,00	138 083,00	127 656,00	10 413,00	6 468 66
339037	100	0	1 725 800,00	1 725 800,00 -	0,00	0,00	0,00	0,00	0,00	0,00
339039	100	0	2 637 418,00	177 800,00	0,00	0,00	2 815 218,00	2 287 286,57	527 931,43	1 829 338,97
449052	120	0	100 000,00	75 000,00	0,00	0,00	175.000,00	28 692,44	146 307,56	17 472 44
SUBTOTAL			4 898.114,00	1.553.000,00 -	0,00	0,00	3.345.114,00	2.518.087,43	827.[illegible],57	1.909.[illegible]
Esfera 1 FISCAL			Programa Trabalho 27 122.0100.8504.0075	CONCESSÃO DE BENEFÍCIOS AOS SERVIDORES DA SECRETARIA DE ESPORTE						
339008	100	0	8 655,00	8 912,00	0,00	0,00	17 567,00	15 458 74	2 128 26	15 458 74
339039	100	0	135 562,00	11 932,00 -	0,00	0,00	123 630,00	111 961,05	11 668 95	108 335 98
339046	100	0	145 331,00	79 000,00	0,00	0,00	225.331,00	144 854,50	80 476,50	144 854,50
339049	100	0	0,00	4 000,00	0,00	0,00	4.000,00	2 671,60	1 328 40	2 071,60
SUBTOTAL			290.548,00	80 000,00	0,00	0,00	370.548,00	274.946,00	95.602,11	271.320,00
Esfera 1 FISCAL			Programa Trabalho 27 242 2400 9074 3295	(*) APOIO AO ESPORTE PARA PORTADORES DE DEFICIÊNCIA FÍSICA E OU MENTAL (EPP)						
335039	100	0	414 190,00	314 190,00 -	0,00	0,00	100 000,00	0,00	100.000,00	0,00
SUBTOTAL			414.190,00	314.190,00 -	0,00	0,00	100.000,00	0,00	100.000,00	0,00
Esfera 1 FISCAL			Programa Trabalho 27 811 1900.2033.1172	REALIZAÇÃO DO TORNEIO DE TÊNIS INTERNACIONAL						
339039	100	0	170 448,00	0,00	0,00	170 448,00	0,00	0,00	0,00	0,00
SUBTOTAL			170.448,00	0,00	0,00	170.448,00	0,00	0,00	0,00	0,00
Esfera 1 FISCAL			Programa Trabalho 27 811 1900 2033.1173	REALIZAÇÃO DO TORNEIO DE SQUASH INTERNACIONAL						
339039	100	0	127 835,00	0,00	0,00	0,00	127 835,00	0,00	127 835,00	0,00

Página: 1 — (*) Prioridade LDO (**) Projeto em Andamento (***) Conservação de Patrimônio — (EPP) Emendas Parlamentares às Prioridades do PLDO (EP) Emendas Parlamentares ao PLOA — Emitido por: ROBERTO MATOS

GOVERNO DO DISTRITO FEDERAL

Quadro Detalhamento Despesa

Unidade Orçamentária 34101 SECRETARIA DE ESTADO DE ESPORTE — Exercício: 2008
Mês de Referência Novembro — PSIOO010 — Posição em 24/11/2008

520

Natur.	Fonte	ID	Lei	Alteração	Contingenciado	Bloqueado	Despesa Autorizada	Empenhado	Disponível	Liquidado
Esfera 1 FISCAL			Programa Trabalho 27 811.4000 9077.7265	(EP) APOIO A CORRIDA DO FOGO - CORPO DE BOMBEIROS DF						
339039	100	0	50 000,00	0,00	0,00	50 000,00	0,00	0,00	0,00	0,00
SUBTOTAL			50.000,00	0,00	0,00	50.000,00	0,00	0,00	0,00	0,00
Esfera 1 FISCAL			Programa Trabalho 27 812 1800 [illegible]	(EP) PROMOÇÃO DE ATIVIDADES DESPORTIVAS - EMP NATURARIA						
339030	100	0	15 000,00	5 000,00 -	0,00	0,00	10 000,00	0,00	10 000,00	0,00
339031	100	0	15 000,00	11 000,00 -	0,00	0,00	4 000,00	0,00	4 000,00	0,00
339032	100	0	0,00	16 000,00	0,00	0,00	16 000,00	0,00	16 000,00	0,00
339039	100	0	20 000,00	0,00	0,00	0,00	20 000,00	0,00	20 000,00	0,00
SUBTOTAL			50.000,00	0,00	0,00	0,00	50.000,00	0,00	50.000,00	0,00
Esfera 1 FISCAL			Programa Trabalho 27 812 1800 [illegible]	APOIO AS PRÁTICAS ESPORTIVAS EDUCACIONAIS DO PROGRAMA SEGUNDO TEMPO						
339030	100	4	0,00	15 000,00	0,00	0,00	15 000,00	0,00	15 000,00	0,00
339030	132	0	0,00	30 000,00	0,00	0,00	30 000,00	0,00	30 000,00	0,00
339036	100	0	0,00	565 200,00 -	0,00	0,00	565 200,00 -	0,00	0,00	0,00
339036	100	4	0,00	565 200,00	0,00	0,00	565 200,00	0,00	0,00	0,00
339039	100	0	0,00	565 200,00	0,00	0,00	565 200,00	0,00	0,00	0,00
339039	100	4	0,00	0,00	0,00	0,00	0,00	0,00	0,00	0,00
339039	132	0	0,00	2 300 000,00	0,00	0,00	2 300 000,00	0,00	565 200,00	0,00
SUBTOTAL			0,00	3.000.000,00	0,00	0,00	3.000.000,00	0,00	2 750 000,00	0,00
									2.000.200,00	0,00
Esfera 1 FISCAL			Programa Trabalho 27.812 4000 1745.0010	CONSTRUÇÃO DE QUADRA DE ESPORTE NO GUARÁ II						
339039	100	4	6 000,00	0,00	0,00	0,00	6 000,00	0,00	6 000,00	0,00
449051	132	0	50 000,00	0,00	0,00	0,00	50 000,00	0,00	50 000,00	0,00
SUBTOTAL			56.000,00	0,00	0,00	0,00	56.000,00	0,00	56.000,00	0,00
Esfera 1 FISCAL			Programa Trabalho 27.812 4000 1745.7791	(EP) REFORMA DE QUADRA DE ESPORTE DA QUADRA 16 DO SETOR SUL DO GAMA						
449051	100	0	30 000,00	0,00	0,00	30.000,00	0,00	0,00	0,00	0,00
SUBTOTAL			30.000,00	0,00	0,00	30.000,00	0,00	0,00	0,00	0,00
Esfera 1 FISCAL			Programa Trabalho 27.812 4000 [illegible]	(EP) REFORMA E AMPLIAÇÃO DO COMPLEXO ESPORTIVO AYRTON SENNA (ESTÁDIO MANÉ GARRINCHA)						
339039	100	0	2.000.000,00	2.000.000,00 -	0,00	0,00	0,00	0,00	0,00	0,00
449051	100	0	3 000.000,00	3.000.000,00 -	0,00	0,00	0,00	0,00	0,00	0,00
SUBTOTAL			5.000.000,00	5.000.000,00 -	0,00	0,00	0,00	0,00	0,00	0,00
Esfera 1 FISCAL			Programa Trabalho 27.812 4000.3000.[illegible]	CONSTRUÇÃO DE VILAS OLÍMPICAS						
449051	100	0	28 173 236,00	7 [illegible] -	0,00	0,00	21.[illegible]	17.108 [illegible]	4 658 238 00	4 094 341 43
449051	102	0	10 000 000,00	0,00	0,00	0,00	10.000.000,00	10.000 000,00	0,00	0,00
SUBTOTAL			38.173.236,00	7.[illegible] -	0,00	0,00	31.[illegible]	27.108.[illegible]	4 658.238,00	4 094.341,43

Página: 5 — (*) Prioridade LDO (**) Projeto em Andamento (***) Conservação de Patrimônio — (EPP) Emendas Parlamentares às Prioridades do PLDO (EP) Emendas Parlamentares ao PLOA — Emitido por: ROBERTO MATOS

GOVERNO DO DISTRITO FEDERAL

Quadro Detalhamento Despesa

Unidade Orçamentária 34101 SECRETARIA DE ESTADO DE ESPORTE — Exercício: 2008
Mês de Referência Novembro — PSIOO010 — Posição em 24/11/2008

518

Natur.	Fonte	ID	Lei	Alteração	Contingenciado	Bloqueado	Despesa Autorizada	Empenhado	Disponível	Liquidado
339039	325	0	0,00	2.280.335,00	0,00	0,00	2.280 335,00	1.981 435 32	298 899 68	847 [illegible] 20
SUBTOTAL			3.492.844,00	3.000.000,00	0,00	2.000.000,00	4.000.702,00	4.000.075,32	1.076.000,00	3.005.446,17
Esfera 1 FISCAL			Programa Trabalho 27 811 1900 9075 7230	(EP) APOIO A CORRIDA DE RUA DO GAMA						
339039	100	0	50.000,00	0,00	0,00	50 000,00	0,00	0,00	0,00	0,00
SUBTOTAL			50.000,00	0,00	0,00	50.000,00	0,00	0,00	0,00	0,00
Esfera 1 FISCAL			Programa Trabalho 27.811 1900.9075.7235	(EP) APOIO A LIGA DESPORTIVA DO GAMA (LDG)						
339039	100	0	100 000,00	0,00	0,00	100 000,00	0,00	0,00	0,00	0,00
SUBTOTAL			100.000,00	0,00	0,00	100.000,00	0,00	0,00	0,00	0,00
Esfera 1 FISCAL			Programa Trabalho 27.811 1900 9075 7637	(EP) APOIO AS ATIVIDADES DESPORTIVAS DESENVOLVIDAS PELA LIGA ESPORTIVA DAS CATEGORIAS INDEPENDENTES DA CEILÂNDIA - "LECIC"						
335039	100	0	80 000,00	0,00	0,00	80 000,00	0,00	0,00	0,00	0,00
SUBTOTAL			80.000,00	0,00	0,00	80.000,00	0,00	0,00	0,00	0,00
Esfera 1 FISCAL			Programa Trabalho 27 811 1900 9075.7678	(EP) APOIO AS ATIVIDADES DAS LIGAS OFICIAIS DESPORTIVAS AMADORAS DO DF E PAGAMENTO DE ARBITRAGEM						
339039	100	0	60 000,00	0,00	0,00	60 000,00	0,00	0,00	0,00	0,00
SUBTOTAL			60.000,00	0,00	0,00	60.000,00	0,00	0,00	0,00	0,00
Esfera 1 FISCAL			Programa Trabalho 27 811 1900 9075 7680	(EP) PAGAMENTO DA ARBITRAGEM E AQUISIÇÃO DE PREMIAÇÃO PARA AS ATIVIDADES DE ESPORTE E LAZER DAS LIGAS DESPORTIVAS DE SOBRADINHO (LADES), SOBRADINHO II E DE BRAZLÂNDIA						
339039	100	0	120.000,00	120.000,00 -	0,00	0,00	0,00	0,00	0,00	0,00
SUBTOTAL			120.000,00	120.000,00 -	0,00	0,00	0,00	0,00	0,00	0,00
Esfera 1 FISCAL			Programa Trabalho 27 811.1900 9075.7680	PAGAMENTO DE ARBITRAGEM E AQUISIÇÃO DE PREMIAÇÃO PARA ATIVIDADES DE ESPORTE E LAZER DA LIGA DESPORTIVA D SOBRADINHO (LADES)						
339039	100	0	0,00	40 000,00	0,00	40.000,00	0,00	0,00	0,00	0,00
SUBTOTAL			0,00	40.000,00	0,00	40.000,00	0,00	0,00	0,00	0,00
Esfera 1 FISCAL			Programa Trabalho 27 811 1900 9075.7682	APOIO À LIGA DE FUTEBOL AMADOR DO P NORTE						
335039	100	0	0,00	125 000,00	0,00	125 000,00	0,00	0,00	0,00	0,00
SUBTOTAL			0,00	125.000,00	0,00	125.000,00	0,00	0,00	0,00	0,00
Esfera 1 FISCAL			Programa Trabalho 27 811 1900 9084.0005	CONCESSÃO DE BOLSA ATLETA						
339048	100	0	1.083 802,00	0,00	0,00	0,00	1.083.802,00	709 446,80	374 356,20	649 045 20
SUBTOTAL			1.083.802,00	0,00	0,00	0,00	1.083.802,00	709.446,80	374.356,20	649.045,20
Esfera 1 FISCAL			Programa Trabalho 27.811 3300 3900.0002	REFORMA DE PRÉDIOS E PRÓPRIOS DA SECRETARIA DE ESPORTE						
339039	100	0	379 674,00	377.674,00 -	0,00	0,00	2.000,00	0,00	2 000,00	0,00
449051	100	0	0,00	540.200,00	0,00	0,00	540.200,00	0,00	540 200,00	0,00
449051	301	0	0,00	10.000.000,00	0,00	0,00	10 000.000,00	9.998.896,70	1 103,30	3 951 855 44
SUBTOTAL			379 674,00	10.162.526,00	0,00	0,00	10.542.200,00	9.998.896,70	543.303,30	3 951.855,44

Página: 3 — (*) Prioridade LDO (**) Projeto em Andamento (***) Conservação de Patrimônio — (EPP) Emendas Parlamentares às Prioridades do PLDO (EP) Emendas Parlamentares ao PLOA — Emitido por: ROBERTO MATOS

GOVERNO DO DISTRITO FEDERAL

Quadro Detalhamento Despesa

Unidade Orçamentária 34101 SECRETARIA DE ESTADO DE ESPORTE — Exercício: 2008
Mês de Referência Novembro — PSIOO010 — Posição em 24/11/2008

521

Natur.	Fonte	ID	Lei	Alteração	Contingenciado	Bloqueado	Despesa Autorizada	Empenhado	Disponível	Liquidado
Esfera 1 FISCAL			Programa Trabalho 27 812 4000 3009 7304	(EP) CONSTRUÇÃO DE VILA OLÍMPICA EM SANTA MARIA						
449051	100	0	100 000,00	0,00	0,00	100 000,00	0,00	0,00	0,00	0,00
SUBTOTAL			100.000,00	0,00	0,00	100.000,00	0,00	0,00	0,00	0,00
Esfera 1 FISCAL			Programa Trabalho 27 812 4000 3009 7305	(EP) CONSTRUÇÃO DE VILA OLÍMPICA NO RECANTO DAS EMAS						
449051	100	0	100 000,00	0,00	0,00	100 000,00	0,00	0,00	0,00	0,00
SUBTOTAL			100.000,00	0,00	0,00	100.000,00	0,00	0,00	0,00	0,00
Esfera 1 FISCAL			Programa Trabalho 27.812.4000 3009 7336	(EP) CONSTRUÇÃO DE VILA OLÍMPICA NO AREAL						
449051	100	0	100 000,00	0,00	0,00	100 000,00	0,00	0,00	0,00	0,00
SUBTOTAL			100.000,00	0,00	0,00	100.000,00	0,00	0,00	0,00	0,00
Esfera 1 FISCAL			Programa Trabalho 27.812 4000 3440 7201	(EP) CONSTRUÇÃO DE QUADRAS POLIESPORTIVAS DE PLANALTINA						
449051	100	0	250 000,00	250 000,00 -	0,00	0,00	0,00	0,00	0,00	0,00
SUBTOTAL			250.000,00	250.000,00 -	0,00	0,00	0,00	0,00	0,00	0,00
Esfera 1 FISCAL			Programa Trabalho 27 812 4000 3596 6669	IMPLANTAÇÃO DE INFRA-ESTRUTURA ESPORTIVA						
339030	100	4	5 245,00	0,00	0,00	0,00	5 245,00	0,00	5 245,00	0,00
339039	100	0	754 105,00	754 105,00 -	0,00	0,00	0,00	0,00	0,00	0,00
449051	100	0	0,00	1 200 000,00	0,00	0,00	1 200 000,00	1 200 000,00	0,00	0,00
449051	132	0	80 000,00	0,00	0,00	0,00	80 000,00	0,00	80 000,00	0,00
SUBTOTAL			839.350,00	445.895,00	0,00	0,00	1.285.245,00	1.200.000,00	85.245,00	0,00
Esfera 1 FISCAL			Programa Trabalho 27.812.4000 3596 6670	CONSTRUÇÃO DO VELÓDROMO DE BRASÍLIA						
339039	100	4	183 062,00	0,00	0,00	183 062,00	0,00	0,00	0,00	0,00
449051	132	0	1 380 000,00	0,00	0,00	0,00	1 380 000,00	0,00	1 380 000,00	0,00
SUBTOTAL			1.563.062,00	0,00	0,00	183.062,00	1.380.000,00	0,00	1.380.000,00	0,00
Esfera 1 FISCAL			Programa Trabalho 27 812.4000.3596 6671	CONSTRUÇÃO DE PISTA DE ATLETISMO EM CEILÂNDIA						
339039	100	4	13 914,00	0,00	0,00	13 914,00	0,00	0,00	0,00	0,00
339039	300	4	0,00	20 000,00	0,00	0,00	20.000,00	0,00	20 000,00	0,00
449051	132	0	100 000,00	0,00	0,00	0,00	100.000,00	0,00	100 000,00	0,00
449051	321	0	0,00	3 722,00	0,00	0,00	3 722,00	0,00	3 722,00	0,00
449051	332	0	0,00	100.000,00	0,00	0,00	100.000,00	0,00	100.000,00	0,00
SUBTOTAL			113.914,00	123.722,00	0,00	13.914,00	223.722,00	0,00	223.722,00	0,00
Esfera 1 FISCAL			Programa Trabalho 27 812.4000 3596 7670	(EP) ILUMINAÇÃO E GRAMAGEM DOS CAMPOS DE FUTEBOL AMADOR EM PLANALTINA, SOBRADINHO E PARANOÁ						
449051	100	0	60 000,00	0,00	0,00	60.000,00	0,00	0,00	0,00	0,00
SUBTOTAL			60.000,00	0,00	0,00	60.000,00	0,00	0,00	0,00	0,00
Esfera 1 FISCAL			Programa Trabalho 27 812 4000 3596 7671	MODERNIZAÇÃO DE NÚCLEO DE ESPORTE E LAZER NO NÚCLEO BANDEIRANTE						

Página: 6 — (*) Prioridade LDO (**) Projeto em Andamento (***) Conservação de Patrimônio — (EPP) Emendas Parlamentares às Prioridades do PLDO (EP) Emendas Parlamentares ao PLOA — Emitido por: ROBERTO MATOS

GOVERNO DO DISTRITO FEDERAL

Quadro Detalhamento Despesa

Unidade Orçamentária 34101 SECRETARIA DE ESTADO DE ESPORTE — Exercício: 2008
Mês de Referência Novembro — PSIOO010 — Posição em 24/11/2008

519

Natur.	Fonte	ID	Lei	Alteração	Contingenciado	Bloqueado	Despesa Autorizada	Empenhado	Disponível	Liquidado
Esfera 1 FISCAL			Programa Trabalho 27 811.4000.3487 7004	AQUISIÇÃO DE EQUIPAMENTOS E MATERIAIS ESPORTIVOS E EDUCATIVOS						
339030	120	0	0,00	25.000,00	0,00	0,00	25.000,00	0,00	25 000,00	0,00
449052	120	0	0,00	310 020,00	0,00	0,00	310.020,00	0,00	310 020,00	0,00
SUBTOTAL			0,00	335.020,00	0,00	0,00	335.020,00	0,00	335 020,00	0,00
Esfera 1 FISCAL			Programa Trabalho 27 811.4000 7244.0338	REFORMA DO ESTÁDIO DO PARANOÁ						
339039	100	4	17 331,00	0,00	0,00	17.331,00	0,00	0,00	0,00	0,00
449051	132	0	150 000,00	0,00	0,00	0,00	150.000,00	0,00	150 000,00	0,00
SUBTOTAL			167.331,00	0,00	0,00	17.331,00	150.000,00	0,00	150.000,00	0,00
Esfera 1 FISCAL			Programa Trabalho 27 811.4000.7244.0339	REFORMA DO ESTÁDIO ABADIÃO EM CEILÂNDIA						
339039	100	4	7 000,00	0,00	0,00	7 000,00	0,00	0,00	0,00	0,00
449051	132	0	100.000,00	0,00	0,00	0,00	100 000,00	0,00	100 000,00	0,00
SUBTOTAL			107.000,00	0,00	0,00	7.000,00	100.000,00	0,00	100.000,00	0,00
Esfera 1 FISCAL			Programa Trabalho 27 811.4000 9010.0002	APOIO À COPA DO MUNDO DE FUTEBOL						
339039	100	0	0,00	5 500 000,00	0,00	0,00	5 500.000,00	5.500 000,00	0,00	2 750 000,00
449051	100	0	100 000,00	0,00	0,00	30.000,00	69 116,00	69 116,00	0,00	0,00
SUBTOTAL			100.000,00	5.500.000,00	0,00	30.000,00	5.569.116,00	5.569.116,00	0,00	2.750.000,00
Esfera 1 FISCAL			Programa Trabalho 27 811 4000.9010 7873	(EP) APOIO AOS PROJETOS DA SELETIVA ESTADUAL DE BASQUETE DE RUA - SEBAR						
339039	100	0	30.000,00	0,00	0,00	30 000,00	0,00	0,00	0,00	0,00
SUBTOTAL			30.000,00	0,00	0,00	30.000,00	0,00	0,00	0,00	0,00
Esfera 1 FISCAL			Programa Trabalho 27 811.4000 9073 0041	APOIO AO ESPORTE EDUCAÇÃO FÍSICA E LAZER						
339039	100	0	826 383,00	826 383,00 -	0,00	0,00	0,00	0,00	0,00	0,00
339039	100	0	0,00	614.000,00	0,00	0,00	614.000,00	304 960,00	309 039 20	275 729 50
339039	120	0	150 000,00	100 000,00 -	0,00	0,00	50.000,00	3 965,00	76 035 00	2 000,00
339051	100	0	0,00	550 000,00	0,00	0,00	550 000,00	127 752,00	427 248,00	122 752 05
339039	100	0	1 497.995,00	8 686 000,00	0,00	0,00	10 183.995,00	9.446 128,81	736 866 19	9 434 517,84
339039	120	0	260 000,00	200 000,00 -	0,00	0,00	0,00	0,00	0,00	0,00
SUBTOTAL			2.706.378,00	8.721.617,00	0,00	0,00	11.427.995,00	9.876.816,81	1.551 178,39	9.836.[illegible]
Esfera 1 FISCAL			Programa Trabalho 27.811 4000 9073.7938	(EP) APOIO EVENTOS E CAMPEONATOS MOTOCICLISMO						
339039	100	0	200 000,00	200.000,00 -	0,00	0,00	0,00	0,00	0,00	0,00
SUBTOTAL			200.000,00	200.000,00 -	0,00	0,00	0,00	0,00	0,00	0,00
Esfera 1 FISCAL			Programa Trabalho 27.811 4000 9073.7926	(EP) APOIO AO 8º ENCONTRO MOTOCICLÍSTICO NO DISTRITO FEDERAL						
339039	100	0	0,00	100.000,00	0,00	30 000,00	20 000,00	0,00	30 000,00	0,00
SUBTOTAL			0,00	100.000,00	0,00	30.000,00	30.000,00	0,00	30.000,00	0,00

Página: 4 — (*) Prioridade LDO (**) Projeto em Andamento (***) Conservação de Patrimônio — (EPP) Emendas Parlamentares às Prioridades do PLDO (EP) Emendas Parlamentares ao PLOA — Emitido por: ROBERTO MATOS

GOVERNO DO DISTRITO FEDERAL

Quadro Detalhamento Despesa

Unidade Orçamentária 34101 SECRETARIA DE ESTADO DE ESPORTE — Exercício: 2008
Mês de Referência Novembro — PSIOO010 — Posição em 24/11/2008

522

Natur.	Fonte	ID	Lei	Alteração	Contingenciado	Bloqueado	Despesa Autorizada	Empenhado	Disponível	Liquidado
339093	321	0	0,00	3 449,00	0,00	0,00	3 449,00	0,00	3 449,00	0,00
339093	332	0	0,00	12 970,00	0,00	0,00	12 970,00	0,00	12 970,00	0,00
SUBTOTAL			0,00	16.419,00	0,00	0,00	16.419,00	0,00	16.419,00	0,00
Esfera 1 FISCAL			Programa Trabalho 27 812 4000 5483 0001	CONSTRUÇÃO DA PISTA DE SKATE NO GAMA						
339039	100	4	9 607,00	0,00	0,00	0,00	9 607,00	0,00	9 607,00	0,00
339039	300	4	0,00	14 000,00	0,00	0,00	14.000,00	0,00	14 000,00	0,00
449051	132	0	70 000,00	0,00	0,00	0,00	70 000,00	0,00	70 000,00	0,00
449051	321	0	0,00	2 605,00	0,00	0,00	2 605,00	0,00	2 605,00	0,00
449051	332	0	0,00	70 000,00	0,00	0,00	70 000,00	0,00	70 000,00	0,00
SUBTOTAL			79.607,00	86.605,00	0,00	0,00	166.212,00	0,00	166.212,00	0,00
Esfera 1 FISCAL			Programa Trabalho 27 812 4000 5483 0002	CONSTRUÇÃO DE PISTA DE SKATE NO GUARÁ						
339039	100	4	9 607,00	0,00	0,00	0,00	9 607,00	0,00	9 607,00	0,00
339039	300	4	0,00	14.000,00	0,00	0,00	14 000,00	0,00	14 000,00	0,00
449051	132	0	70 000,00	0,00	0,00	0,00	70 000,00	0,00	70 000,00	0,00
449051	321	0	0,00	2 605,00	0,00	0,00	2 605,00	0,00	2 605,00	0,00
449051	332	0	0,00	70 000,00	0,00	0,00	70 000,00	0,00	70 000,00	0,00
SUBTOTAL			79.607,00	86.605,00	0,00	0,00	166.212,00	0,00	166.212,00	0,00
Esfera 1 FISCAL			Programa Trabalho 27 812 4000 9010.7037	(EP) APOIO AO PROJ. INCL. SOC. DA ASS. REC. E ASSIST. AMIGOS DOS VELHOS TEMPOS-ARAVET						
339039	100	0	50 000,00	0,00	0,00	50 000,00	0,00	0,00	0,00	0,00
SUBTOTAL			50.000,00	0,00	0,00	50.000,00	0,00	0,00	0,00	0,00
Esfera 1 FISCAL			Programa Trabalho 27 812 4000 9010 7048	(EP) APOIO À REALIZAÇÃO DO EVENTO "TORNEIO ARMATÉIA/2008", EM TAGUATINGA						
339039	100	0	50.000,00	0,00	0,00	50 000,00	0,00	0,00	0,00	0,00
SUBTOTAL			50.000,00	0,00	0,00	50.000,00	0,00	0,00	0,00	0,00
Esfera 1 FISCAL			Programa Trabalho 27 812.4000 9010.7049	(EP) APOIO À FEDERAÇÃO DE BOX DO DF E ENTORNO P/REALIZAÇÃO DO CAMPEONATO BRASILEIRO DE BOX JUVENIL						
339030	100	0	0,00	3.700,00	0,00	3 700,00	0,00	0,00	0,00	0,00
339039	100	0	70 000,00	3 700,00 -	0,00	64 415,00	1.885,00	1.884,64	0,36	0,00
SUBTOTAL			70.000,00	0,00	0,00	68.115,00	1.885,00	1.884,64	0,36	0,00
Esfera 1 FISCAL			Programa Trabalho 27 812 4000 9010 7050	(EP) APOIO À FEDERAÇÃO DE BOX DO DF E ENTORNO P/REALIZAÇÃO DO CAMPEONATO DE BOX DO CENTRO-OESTE						
339039	100	0	30.000,00	0,00	0,00	30 000,00	0,00	0,00	0,00	0,00
SUBTOTAL			30.000,00	0,00	0,00	30.000,00	0,00	0,00	0,00	0,00
Esfera 1 FISCAL			Programa Trabalho 27 812 4000 9073.7798	(EP) APOIO AO PROJETO KARATÊ SEM LIMITES						
339039	100	0	100 000,00	0,00	0,00	100.000,00	0,00	0,00	0,00	0,00
SUBTOTAL			100.000,00	0,00	0,00	100.000,00	0,00	0,00	0,00	0,00

Página: 7 — (*) Prioridade LDO (**) Projeto em Andamento (***) Conservação de Patrimônio — (EPP) Emendas Parlamentares às Prioridades do PLDO (EP) Emendas Parlamentares ao PLOA — Emitido por: ROBERTO MATOS

GOVERNO DO DISTRITO FEDERAL

Quadro Detalhamento Despesa

Unidade Orçamentária 34101 SECRETARIA DE ESTADO DE ESPORTE — Exercício: 2008 — PSIOO010
Mês de Referência Novembro — Posição em 24/11/2008

523

Natur.	Fonte	ID	Lei	Alteração	Contingenciado	Bloqueado	Despesa Autorizada	Empenhado	Disponível	Liquidado
Esfera 1	FISCAL		Programa Trabalho 27 812 4000 9077 7237 (EP) APOIO A CORRIDA TIRADENTES - POLICIA MILITAR DO DF							
339039	100	0	50 000,00	0,00	0,00	50 000,00	0,00	0,00	0,00	0,00
SUBTOTAL			50.000,00	0,00	0,00	50.000,00	0,00	0,00	0,00	0,00
Esfera 1	FISCAL		Programa Trabalho 27 813 1300.9068 7866 (EP) APOIO A REALIZAÇÃO DA 3ª CORRIDA DO POLICIAL CIVIL							
335039	100	0	130 000,00	0,00	0,00	130.000,00	0,00	0,00	0,00	0,00
SUBTOTAL			130.000,00	0,00	0,00	130.000,00	0,00	0,00	0,00	0,00
Esfera 1	FISCAL		Programa Trabalho 27 813 4000 9073.7450 (EP) APOIO AOS ATLETAS DO SISTEMA DE LIGAS DO ESPORTE AMADOR NO DISTRITO FEDERAL							
335039	100	0	50 000,00	0,00	0,00	50.000,00	0,00	0,00	0,00	0,00
SUBTOTAL			50.000,00	0,00	0,00	50.000,00	0,00	0,00	0,00	0,00
Esfera 1	FISCAL		Programa Trabalho 27 813 4000 9073 7452 (EP) APOIO A IMPLANTAÇÃO DO FUTEBOL FEMININO NO DISTRITO FEDERAL							
335039	100	0	800 000,00	0,00	0,00	800 000,00	0,00	0,00	0,00	0,00
SUBTOTAL			800.000,00	0,00	0,00	800.000,00	0,00	0,00	0,00	0,00
Esfera 1	FISCAL		Programa Trabalho 28 846 0001.9050 6992 RESSARCIMENTOS, INDENIZAÇÕES E RESTITUIÇÕES DA SECRETARIA DE ESTADO DE ESPORTE							
319098	100	0	0,00	400 000,00	0,00	0,00	400 000,00	91 073,12	308 926,88	91 073,12
SUBTOTAL			0,00	400.000,00	0,00	0,00	400.000,00	91.073,12	308.926,88	91.073,12
Esfera 2	SEGURID		Programa Trabalho 09 272 0001.9004 6972 PAGAMENTO DE INATIVOS E PENSIONISTAS DA SECRETARIA DE ESPORTE E LAZER							
319001	106	0	1 600.000,00	0,00	0,00	0,00	1 600 000,00	1 466 037,41	333 992,59	1.466 037,41
319003	106	0	561.391,00	0,00	0,00	0,00	561.391,00	421 553,58	139 837,42	421 553,58
SUBTOTAL			2.361.391,00	0,00	0,00	0,00	2.361.391,00	1.887 590,99	473 800,01	1.887.590,99
TOTAL GERAL			76.359.083,00	20.716.206,00	0,00	6.548.935,00	90.030.354,00	71.381.142,25	18.649.211,75	36.087.438,69

Página: 8 — (*) Prioridade LDO (**) Projeto em Andamento (***) Conservação de Patrimônio — (EPP) Emendas Parlamentares às Prioridades de PLDO (EP) Emendas Parlamentares ao PLOA — Emitido por: ROBERTO MATOS

GOVERNO DO DISTRITO FEDERAL

Quadro Detalhamento Despesa

Unidade Orçamentária 44101 SECRETARIA DE ESTADO DE JUSTIÇA, DIREITOS HUMANOS — Exercício: 2008 — PSIOO010
Mês de Referência Novembro — Posição em 24/11/2008

524

Natur.	Fonte	ID	Lei	Alteração	Contingenciado	Bloqueado	Despesa Autorizada	Empenhado	Disponível	Liquidado
Esfera 1	FISCAL		Programa Trabalho 02.061 0001 9050.6986 RESSARCIMENTOS. INDENIZAÇÕES E RESTITUIÇÕES DO CEAJUR							
319096	100	0	43 548,00	0,00	0,00	0,00	43.548,00	43.547,58	0,42	43 547,58
339049	100	0	0,00	6 214,00	0,00	0,00	6 214,00	6.214,00	0,00	6 214,00
339093	100	0	34 514,00	6.214,00 -	0,00	0,00	28 300,00	27 370,35	929,65	27 370,35
SUBTOTAL			78.062,00	0,00	0,00	0,00	78.062,00	77.131,93	930,07	77.131,93
Esfera 1	FISCAL		Programa Trabalho 02 061.0100.3467.7903 (EP) AQUISIÇÃO DE MATERIAL PERMANENTE PARA O CEAJUR							
449052	100	0	20.000,00	0,00	0,00	0,00	20.000,00	0,00	20 000,00	0,00
SUBTOTAL			20.000,00	0,00	0,00	0,00	20.000,00	0,00	20.000,00	0,00
Esfera 1	FISCAL		Programa Trabalho 02 061 0100.8502.6993 ADMINISTRAÇÃO DE PESSOAL DO CEAJUR							
319011	100	0	870 963,00	870 962,00 -	0,00	0,00	1,00	0,00	1,00	0,00
319013	100	0	435 491,00	541.845,00	0,00	0,00	977.336,00	961 579,52	15.756,48	961 579,52
319016	100	0	8 709,00	329 137,00	0,00	0,00	337.846,00	337.845,84	0,16	337 845,84
SUBTOTAL			1.315.183,00	0,00	0,00	0,00	1.315.183,00	1.299.425,36	15.757,64	1.299.425,36
Esfera 1	FISCAL		Programa Trabalho 02 061 0100.8517.6983 MANUTENÇÃO DE SERVIÇOS ADMINISTRATIVOS GERAIS DO CEAJUR							
339014	100	0	34 514,00	30 038,00 -	0,00	0,00	4.476,00	4.475,59	0,41	4 475,59
339030	100	0	84 907,00	75 458,00 -	0,00	0,00	9.449,00	9.448,46	0,54	9 385,96
339036	100	0	13 804,00	13.803,75 -	0,00	0,00	0,25	0,00	0,25	0,00
339039	100	0	345 159,00	30.044,00 -	0,00	0,00	315.115,00	315.088,00	27,00	313 440,00
339039	132	0	0,00	305.549,00	0,00	0,00	305.549,00	258.320,00	47 229,00	0,00
339093	100	0	0,00	9.343,75	0,00	0,00	9.343,75	9.343,74	0,01	9 343,74
449052	100	0	24.641,00	0,00	0,00	0,00	24.641,00	0,00	24.641,00	0,00
449052	132	0	0,00	394.802,00	0,00	0,00	394.802,00	0,00	394 802,00	0,00
SUBTOTAL			503.025,00	560.351,00	0,00	0,00	1.063.376,00	596.675,79	466.700,21	336.625,29
Esfera 1	FISCAL		Programa Trabalho 02 061.0232 2931.0003 APRIMORAMENTO DO SISTEMA DE OUVIDORIA							
339039	100	0	64 198,00	0,00	0,00	0,00	64.198,00	0,00	64 198,00	0,00
SUBTOTAL			64.198,00	0,00	0,00	0,00	64.198,00	0,00	64.198,00	0,00
Esfera 1	FISCAL		Programa Trabalho 02 061 0750 2422 7904 (EP) CONTRATAÇÃO DE ESTAGIÁRIOS PARA O CEAJUR							
339039	100	0	350.000,00	350.000,00 -	0,00	0,00	0,00	0,00	0,00	0,00
SUBTOTAL			350 000,00	350.000,00 -	0,00	0,00	0,00	0,00	0,00	0,00
Esfera 1	FISCAL		Programa Trabalho 02.061.0750.2655.7902 (EP) CAPACITAÇÃO DE RECURSOS HUMANOS DO CEAJUR							
339036	100	0	30 000,00	0,00	0,00	30.000,00	0,00	0,00	0,00	0,00
SUBTOTAL			30.000,00	0,00	0,00	30.000,00	0,00	0,00	0,00	0,00

Página: 1 — (*) Prioridade LDO (**) Projeto em Andamento (***) Conservação de Patrimônio — (EPP) Emendas Parlamentares às Prioridades da PLDO (EP) Emendas Parlamentares ao PLOA — Emitido por: ROBERTO MATOS

GOVERNO DO DISTRITO FEDERAL

Quadro Detalhamento Despesa

Unidade Orçamentária 44101 SECRETARIA DE ESTADO DE JUSTIÇA, DIREITOS HUMANOS — Exercício: 2008 — PSIOO010
Mês de Referência Novembro — Posição em 24/11/2008

525

Natur.	Fonte	ID	Lei	Alteração	Contingenciado	Bloqueado	Despesa Autorizada	Empenhado	Disponível	Liquidado
Esfera 1	FISCAL		Programa Trabalho 02 061 0750 8504 6984 CONCESSÃO DE BENEFÍCIOS AOS SERVIDORES DO CEAJUR							
339008	100	0	33 134,00	6 082,00	0,00	0,00	39.216,00	39.215,25	0,75	39 215,25
339039	100	0	3 448,00	3 447,90 -	0,00	0,00	0,10	0,00	0,10	0,00
339046	100	0	3.448,00	3.447,90 -	0,00	0,00	0,10	0,00	0,10	0,00
339049	100	0	3 448,00	813,80	0,00	0,00	4.261,80	0,00	4.261,80	0,00
SUBTOTAL			43.478,00	0,00	0,00	0,00	43.478,00	39.215,25	4.262,75	39.215,25
Esfera 1	FISCAL		Programa Trabalho 02 061.2400.6129.3165 MANUTENÇÃO DE PROGRAMAS DO CENTRO DE ASSISTÊNCIA JURÍDICA - DEFENSORIA PÚBLICA DO DISTRITO FEDERAL							
339014	100	0	34 514,00	33 846,00 -	0,00	0,00	668,00	667,98	0,02	667,98
339030	100	0	276.127,00	191 810,00 -	0,00	0,00	84.317,00	84 204,60	112,40	83 316,60
339036	100	0	138.063,00	138.062,00 -	0,00	0,00	1,00	0,00	1,00	0,00
339039	100	0	324 450,00	363.718,00	0,00	0,00	688.168,00	681 231,20	6 936,80	666 024,53
SUBTOTAL			773.154,00	0,00	0,00	0,00	773.154,00	766.103,78	7.050,22	750.009,11
Esfera 1	FISCAL		Programa Trabalho 04.122.0100.2598.7780 (EP) CONFERENCIA DISTRITAL DA JUVENTUDE DA SUB-SECRETARIA DA JUVENTUDE							
339039	100	0	100.000,00	0,00	0,00	13.876,00	86 124,00	49.549,00	36.575,00	17 800,00
SUBTOTAL			100.000,00	0,00	0,00	13.876,00	86.124,00	49.549,00	36.575,00	17.800,00
Esfera 1	FISCAL		Programa Trabalho 04.122.0100.8502 6969 ADMINISTRAÇÃO DE PESSOAL DA SECRETARIA DE ESTADO DE JUSTIÇA, DIREITOS HUMANOS E CIDADANIA							
319004	100	0	1 741 967,00	368.000,00 -	0,00	0,00	1.373.967,00	1.140.058,34	233.908,66	1 140 058,34
319009	100	0	8.709,00	8.708,00 -	0,00	0,00	1,00	0,00	1,00	0,00
319011	100	0	122 776 097,00	5 180 196,66 -	0,00	0,00	117.595.900,34	107.230.647,89	10 365.252,45	107 221 835,59
319013	100	0	2.987.473,00	1.770.000,00	0,00	0,00	4.757 473,00	3.740.063,43	1.017 409,57	3.740.063,43
319016	100	0	870 963,00	1 356.645,00	0,00	0,00	2.227.628,00	1.773.353,78	454.274,22	1 773 353,78
319092	100	0	0,00	262.201,00	0,00	0,00	262.201,00	252 723,09	9.477,91	252 723,09
319094	100	0	0,00	2.430 259,66	0,00	0,00	2.430 259,66	2 430 259,66	0,00	2.430 259,66
SUBTOTAL			128.385.229,00	262.201,00	0,00	0,00	128.647.430,00	116.567.116,19	12.080.313,81	116.558.303,89
Esfera 1	FISCAL		Programa Trabalho 04.122.0100.8517.6988 MANUTENÇÃO DE SERVIÇOS ADMINISTRATIVOS GERAIS DA SECRETARIA DE ESTADO DE JUSTIÇA, DIREITOS HUMANOS E CID							
339014	100	0	207 094,00	198 112,41 -	0,00	0,00	8.981,59	8.981,59	0,00	8 981,59
339015	100	0	69.031,00	69 031,00 -	0,00	0,00	0,00	0,00	0,00	0,00
339030	100	0	5 236 082,00	3 311 357,00 -	0,00	0,00	1 924.725,00	1.687 984,42	236 740,58	1 481.675,19
339030	300	0	0,00	430 667,63	0,00	0,00	430.667,63	277.325,98	153 341,65	277 325,98
339031	100	0	69.031,00	57.481,00 -	0,00	0,00	11.550,00	11 550,00	0,00	11 550,00
339032	100	0	207 094,00	168.357,00	0,00	0,00	375 451,00	375 451,00	0,00	291 908,27
339033	100	0	345.159,00	235 000,00 -	0,00	0,00	110 159,00	49 696,88	60 462,12	31 009,14
339035	100	0	69 031,00	60.078,04 -	0,00	0,00	8 952,96	0,00	8 952,96	0,00
339036	100	0	138 063,00	110 809,04	0,00	0,00	248.872,04	188.874,26	59 997,78	188 586,76

Página: 2 — (*) Prioridade LDO (**) Projeto em Andamento (***) Conservação de Patrimônio — (EPP) Emendas Parlamentares às Prioridades da PLDO (EP) Emendas Parlamentares ao PLOA — Emitido por: ROBERTO MATOS

GOVERNO DO DISTRITO FEDERAL

Quadro Detalhamento Despesa

Unidade Orçamentária 44101 SECRETARIA DE ESTADO DE JUSTIÇA, DIREITOS HUMANOS — Exercício: 2008 — PSIOO010
Mês de Referência Novembro — Posição em 24/11/2008

526

Natur.	Fonte	ID	Lei	Alteração	Contingenciado	Bloqueado	Despesa Autorizada	Empenhado	Disponível	Liquidado
339030	100	0	9 769,00	0,00	0,00	0,00	9.769,00	0,00	9 769,00	0,00
339030	132	0	0,00	847.574,00	0,00	0,00	847.574,00	0,00	847 574,00	0,00
449051	100	0	467 177,00	238.177,00 -	0,00	0,00	229.000,00	0,00	229 000,00	0,00
449051	132	0	2 952 000,00	0,00	0,00	0,00	2.952 000,00	0,00	2 952 000,00	0,00
449052	100	0	20 533,00	238 177,00	0,00	0,00	258.710,00	188 350,00	70 360,00	188 350,00
449052	132	0	0,00	123.801,00	0,00	0,00	123.801,00	0,00	123.801,00	0,00
SUBTOTAL			3.449.479,00	971.375,00	0,00	0,00	4.420.854,00	188.350,00	4.232.504,00	188.350,00
Esfera 1	FISCAL		Programa Trabalho 06 421.0196 1709.0004 (***)CONSTRUÇÃO DE UNIDADES DO SISTEMA PENITENCIÁRIO							
449051	100	0	1 718 803,00	1 716 330,00 -	0,00	0,00	2 473,00	0,00	2 473,00	0,00
449052	100	0	149 906,00	0,00	0,00	0,00	149.906,00	0,00	149.906,00	0,00
SUBTOTAL			1.868.709,00	1.716.330,00 -	0,00	0,00	152.379,00	0,00	152.379,00	0,00
Esfera 1	FISCAL		Programa Trabalho 06.421.0196.1720.0010 (***)REFORMA DE UNIDADES DO SISTEMA PENITENCIÁRIO							
449051	100	0	308 029,00	0,00	0,00	0,00	308.029,00	0,00	308 029,00	0,00
SUBTOTAL			308.029,00	0,00	0,00	0,00	308.029,00	0,00	308.029,00	0,00
Esfera 1	FISCAL		Programa Trabalho 06 421 0196 1720.0011 REFORMA DE UNIDADES DO SISTEMA PRISIONAL							
449051	100	0	20.533,00	0,00	0,00	0,00	20.533,00	0,00	20.533,00	0,00
SUBTOTAL			20.533,00	0,00	0,00	0,00	20.533,00	0,00	20.533,00	0,00
Esfera 1	FISCAL		Programa Trabalho 06 421 0196 1720.0012 (***)REFORMA DE UNIDADES DO SISTEMA PENITENCIÁRIO NO SIA							
449051	100	0	176.684,00	1.716.330,00	0,00	0,00	1 893.014,00	1 893.013,29	0,71	253 004,22
SUBTOTAL			176.684,00	1.716.330,00	0,00	0,00	1.893.014,00	1.893.013,29	0,71	253.004,22
Esfera 1	FISCAL		Programa Trabalho 06.421.0196.2540.0003 FORNECIMENTO DE ALIMENTAÇÃO AOS PRESIDIÁRIOS							
339030	100	0	8.283.850,00	8.283.850,00 -	0,00	0,00	0,00	0,00	0,00	0,00
339039	100	0	0,00	13.533.850,00	0,00	0,00	13 533.850,00	13.533.849,91	0,09	13.533.848,77
339039	300	0	0,00	2.700.000,00	0,00	0,00	2.700 000,00	2 700 000,00	0,00	2 700 000,00
SUBTOTAL			8.283.850,00	7.950.000,00	0,00	0,00	16.233.850,00	16.233.849,91	0,09	16.233.848,77
Esfera 1	FISCAL		Programa Trabalho 12.364.2100.2265.7875 (EP) CONFERÊNCIA DISTRITAL DA JUVENTUDE							
339036	100	0	200 000,00	198.240,00 -	0,00	1.760,00	0,00	0,00	0,00	0,00
339039	100	0	0,00	198.240,00	0,00	192.550,00	5 690,00	5.690,00	0,00	5 690,00
SUBTOTAL			200.000,00	0,00	0,00	194.310,00	5.690,00	5.690,00	0,00	5.690,00
Esfera 1	FISCAL		Programa Trabalho 13.392.1300.2007.7114 (EP) REALIZAÇÃO DA CARAVANA DA PAZ E DA CIDADANIA							
339039	100	0	240 000,00	240.000,00 -	0,00	0,00	0,00	0,00	0,00	0,00
SUBTOTAL			240.000,00	240.000,00 -	0,00	0,00	0,00	0,00	0,00	0,00
Esfera 1	FISCAL		Programa Trabalho 13.392 1300 2007.7781 (EP) FESTIVAL UNIVERSITÁRIO DE BRASÍLIA - SUB-SECRETARIA DA JUVENTUDE							

Página: 4 — (*) Prioridade LDO (**) Projeto em Andamento (***) Conservação de Patrimônio — (EPP) Emendas Parlamentares às Prioridades de PLDO (EP) Emendas Parlamentares ao PLOA — Emitido por: ROBERTO MATOS

GOVERNO DO DISTRITO FEDERAL

Quadro Detalhamento Despesa

Unidade Orçamentária 44101 SECRETARIA DE ESTADO DE JUSTIÇA, DIREITOS HUMANOS — Exercício: 2008 — PSIOO010
Mês de Referência Novembro — Posição em 24/11/2008

527

Natur.	Fonte	ID	Lei	Alteração	Contingenciado	Bloqueado	Despesa Autorizada	Empenhado	Disponível	Liquidado
339039	100	0	100 000,00	0,00	0,00	0,00	100 000,00	0,00	100.000,00	0,00
SUBTOTAL			100.000,00	0,00	0,00	0,00	100.000,00	0,00	100.000,00	0,00
Esfera 1	FISCAL		Programa Trabalho 13.392 1300 6324 7020 (EP) APOIO AO PROJETO "E ERA MENINO JESUS UM MÁGICO"							
339039	100	0	70 000,00	0,00	0,00	30 000,00	40 000,00	0,00	40 000,00	0,00
SUBTOTAL			70.000,00	0,00	0,00	30.000,00	40.000,00	0,00	40.000,00	0,00
Esfera 1	FISCAL		Programa Trabalho 13.392.3900 9068 7080 (EP) APOIO AO EVENTO MULHER BRASIL 2008							
339039	100	0	100.000,00	100.000,00 -	0,00	0,00	0,00	0,00	0,00	0,00
SUBTOTAL			100.000,00	100.000,00 -	0,00	0,00	0,00	0,00	0,00	0,00
Esfera 1	FISCAL		Programa Trabalho 14 242 1501.2607 7489 (EP) (EP) ENCONTRO NACIONAL DE PAIS MÃES E FAMILIARES DE AUTISTAS DO BRASIL							
335039	100	0	100 000,00	0,00	0,00	100 000,00	0,00	0,00	0,00	0,00
SUBTOTAL			100.000,00	0,00	0,00	100.000,00	0,00	0,00	0,00	0,00
Esfera 1	FISCAL		Programa Trabalho 14.421 0100 2767 7698 (EP) MANUTENÇÃO DOS CONSELHOS TUTELARES NO DF							
339030	100	0	150 000,00	0,00	0,00	0,00	150.000,00	5.124,47	144 875,53	4 794,47
SUBTOTAL			150.000,00	0,00	0,00	0,00	150.000,00	5.124,47	144.875,53	4.794,47
Esfera 1	FISCAL		Programa Trabalho 14 421 1506.6194.3240 (EP) ATENDIMENTO AO ADOLESCENTE COM MEDIDA DE LIBERDADE ASSISTIDA							
339030	100	0	0,00	10.000,00	0,00	10 000,00	0,00	0,00	0,00	0,00
339046	100	0	100 000,00	10.000,00 -	0,00	90 000,00	0,00	0,00	0,00	0,00
SUBTOTAL			100.000,00	0,00	0,00	100.000,00	0,00	0,00	0,00	0,00
Esfera 1	FISCAL		Programa Trabalho 14.421 1900 2033 8947 PROMOÇÃO DE ATIVIDADES DESPORTIVAS DA SECRETARIA DE ESTADO DE JUSTIÇA, DIREITOS HUMANOS E CIDADANIA							
339030	100	0	6.900,00	0,00	0,00	0,00	6 900,00	0,00	6 900,00	0,00
339031	100	0	17.256,00	0,00	0,00	0,00	17.256,00	0,00	17 255,00	0,00
339032	100	0	17.255,00	0,00	0,00	0,00	17 255,00	0,00	17 255,00	0,00
339039	100	0	96 643,00	0,00	0,00	0,00	96 643,00	0,00	96 643,00	0,00
SUBTOTAL			138.063,00	0,00	0,00	0,00	138.063,00	0,00	138.063,00	0,00
Esfera 1	FISCAL		Programa Trabalho 14.421 2403.6199 7636 (EP) MANUTENÇÃO DE MENORES EM REGIME DE ABRIGO - MANTIDO PELO "LAR SÃO JOSÉ"							
335039	100	0	100 000,00	0,00	0,00	100 000,00	0,00	0,00	0,00	0,00
SUBTOTAL			100.000,00	0,00	0,00	100.000,00	0,00	0,00	0,00	0,00
Esfera 1	FISCAL		Programa Trabalho 14.421.2403.6199.7846 (EP) APOIO AOS PROJETOS DE ERRADICAÇÃO DO TRABALHO INFANTIL PROMOVIDO PELO INSTITUTO MARISTA DE SOLIDARIEDADE PELA MISSÃO CRIANÇA E PELO FÓRUM DO DF DE PREVENÇÃO E ERRADICAÇÃO DO TRABALHO INFANTIL							
339039	100	0	120.000,00	0,00	0,00	120 000,00	0,00	0,00	0,00	0,00
SUBTOTAL			120.000,00	0,00	0,00	120.000,00	0,00	0,00	0,00	0,00
Esfera 1	FISCAL		Programa Trabalho 14.422 0100 6073 7805 (EP) APOIO À REALIZAÇÃO DE CAMPANHAS EDUCATIVAS SOBRE O AUTISMO E SÍNDROME DE ASPERGER							
339039	100	0	150 000,00	0,00	0,00	150 000,00	0,00	0,00	0,00	0,00

Página: 5 — (*) Prioridade LDO (**) Projeto em Andamento (***) Conservação de Patrimônio — (EPP) Emendas Parlamentares às Prioridades de PLDO (EP) Emendas Parlamentares ao PLOA — Emitido por: ROBERTO MATOS

GOVERNO DO DISTRITO FEDERAL

Quadro Detalhamento Despesa

Unidade Orçamentária 44101 SECRETARIA DE ESTADO DE JUSTIÇA, DIREITOS HUMANOS — Exercício: 2008 — PSIOO010
Mês de Referência Novembro — Posição em 24/11/2008

528

Natur.	Fonte	ID	Lei	Alteração	Contingenciado	Bloqueado	Despesa Autorizada	Empenhado	Disponível	Liquidado
SUBTOTAL			150.000,00	0,00	0,00	150.000,00	0,00	0,00	0,00	0,00
Esfera 1	FISCAL		Programa Trabalho 14.422.1501.2376.7822 (EP) PREVENÇÃO À VIOLAÇÃO DOS DIREITOS E À VIOLÊNCIA - CENTRO DE APOIO A VITIMAS DE CRIMES VIOLENTOS - CEAV							
339030	100	0	20.000,00	20.000,00 -	0,00	0,00	0,00	0,00	0,00	0,00
339039	100	0	60.000,00	20 000,00	0,00	80 000,00	0,00	0,00	0,00	0,00
SUBTOTAL			80.000,00	0,00	0,00	80.000,00	0,00	0,00	0,00	0,00
Esfera 1	FISCAL		Programa Trabalho 14.422 1501 2598 7896 (EP) PROJETO PAPO FIRME (PALESTRAS ITINERANTES NAS ESCOLAS PÚBLICAS E PARTICULARES)							
339036	100	0	21 400,00	0,00	0,00	21 400,00	0,00	0,00	0,00	0,00
339039	100	0	67.750,00	0,00	0,00	64 250,00	3 500,00	3 500,00	0,00	0,00
SUBTOTAL			89.150,00	0,00	0,00	85.650,00	3.500,00	3.500,00	0,00	0,00
Esfera 1	FISCAL		Programa Trabalho 14 422 2400.2267.0003 ASSISTÊNCIA AO CONSUMIDOR							
339030	100	0	13 804,00	0,00	0,00	0,00	13.804,00	475,50	13 328,50	475,50
339039	100	0	6.900,00	0,00	0,00	0,00	6.900,00	0,00	6 900,00	0,00
SUBTOTAL			20.704,00	0,00	0,00	0,00	20.704,00	475,50	20.228,50	475,50
Esfera 1	FISCAL		Programa Trabalho 14.422.2400.2695.0003 COORDENAÇÃO E EXECUÇÃO DE PROGRAMAS DE DEFESA DO CONSUMIDOR - PROCON							
339030	100	0	207 094,00	84.500,00 -	0,00	0,00	122 594,00	4 000,00	118 594,00	4 000,00
339039	100	0	207 094,00	84.500,00	0,00	0,00	291.594,00	291.438,00	156,00	221 280,82
SUBTOTAL			414.188,00	0,00	0,00	0,00	414.188,00	295.438,00	118.750,00	225.280,82
Esfera 1	FISCAL		Programa Trabalho 14.422.2400.2965.0003 FUNCIONAMENTO DO PROGRAMA DE ASSISTÊNCIA JUDICIÁRIA - PROJUR							
339039	100	0	27 610,00	0,00	0,00	0,00	27 610,00	0,00	27 610,00	0,00
SUBTOTAL			27.610,00	0,00	0,00	0,00	27.610,00	0,00	27.610,00	0,00
Esfera 1	FISCAL		Programa Trabalho 23.695.0169.9066.7802 (EP) PROMOÇÃO DA FEIRA DE EDUCAÇÃO E EMPREGO							
335039	100	0	0,00	600.000,00	0,00	600.000,00	0,00	0,00	0,00	0,00
SUBTOTAL			0,00	600.000,00	0,00	600.000,00	0,00	0,00	0,00	0,00
Esfera 1	FISCAL		Programa Trabalho 26 782 2409.1227.7528 (EP) IMPLANTAÇÃO DO PROGRAMA MÃO NA RODA							
339039	100	0	700.000,00	0,00	0,00	700.000,00	0,00	0,00	0,00	0,00
SUBTOTAL			700.000,00	0,00	0,00	700.000,00	0,00	0,00	0,00	0,00
Esfera 1	FISCAL		Programa Trabalho 27.812.1900.2033.6948 PROMOÇÃO DE ATIVIDADES DESPORTIVAS DA SUBSECRETARIA DA JUVENTUDE DA SECRETARIA DE ESTADO DE JUSTIÇA, DIR HUMANOS E CIDADANIA.							
339030	100	0	6.900,00	0,00	0,00	0,00	6.900,00	0,00	6.900,00	0,00
339031	100	0	51 771,00	0,00	0,00	0,00	51.771,00	0,00	51 771,00	0,00
339032	100	0	51 771,00	0,00	0,00	0,00	51.771,00	0,00	51 771,00	0,00
339039	100	0	96 643,00	96.000,00 -	0,00	0,00	643,00	0,00	643,00	0,00
SUBTOTAL			207.085,00	96.000,00 -	0,00	0,00	111.085,00	0,00	111.085,00	0,00

Página: 6 — (*) Prioridade LDO (**) Projeto em Andamento (***) Conservação de Patrimônio — (EPP) Emendas Parlamentares às Prioridades de PLDO (EP) Emendas Parlamentares ao PLOA — Emitido por: ROBERTO MATOS

GOVERNO DO DISTRITO FEDERAL

Quadro Detalhamento Despesa

Unidade Orçamentária 44101 SECRETARIA DE ESTADO DE JUSTIÇA, DIREITOS HUMANOS — Exercício: 2008 — PSIOO010
Mês de Referência Novembro — Posição em 24/11/2008

529

Natur.	Fonte	ID	Lei	Alteração	Contingenciado	Bloqueado	Despesa Autorizada	Empenhado	Disponível	Liquidado
Esfera 1	FISCAL		Programa Trabalho 27 817 1900.2033.7126 (EP) PROGRAMA DE ESPORTES E EDUCAÇÃO FÍSICA - TERCEIRA ATIVA IDADE							
339039	100	0	100 000,00	0,00	0,00	100.000,00	0,00	0,00	0,00	0,00
SUBTOTAL			100.000,00	0,00	0,00	100.000,00	0,00	0,00	0,00	0,00
Esfera 1	FISCAL		Programa Trabalho 27 813 2411.2268.7127 (EP) PROMOÇÃO DE ATIVIDADES CULTURAIS E DE LAZER, A CARGO DA DA SUBSCRETARIA DO IDOSO DO DF							
339039	100	0	100.000,00	30 000,00 -	0,00	22 930,00	47.070,00	47 070,00	0,00	47 070,00
SUBTOTAL			100.000,00	30.000,00 -	0,00	22.930,00	47.070,00	47.070,00	0,00	47.070,00
Esfera 1	FISCAL		Programa Trabalho 27.813.2411.2268.7613 (EP) APOIO À REALIZAÇÃO DO EVENTO 3ª IDADE, A MARAVILHOSA IDADE DA SABEDORIA, DAS EXPERIÊNCIAS VIVIDAS E DO AN							
339039	100	0	0,00	30 000,00	0,00	30 000,00	0,00	0,00	0,00	0,00
SUBTOTAL			0,00	30.000,00	0,00	30.000,00	0,00	0,00	0,00	0,00
Esfera 1	FISCAL		Programa Trabalho 28 846 0001 9050 6978 RESSARCIMENTOS, INDENIZAÇÕES E RESTITUIÇÕES DA SECRETARIA DE ESTADO DE JUSTIÇA, DIREITOS HUMANOS E CIDADA							
319094	100	0	0,00	401.612,00	0,00	0,00	401.612,00	401 611,21	0,79	401 611,21
319094	300	0	0,00	2 040.000,00	0,00	0,00	2 040.000,00	1 220 277,93	819 722,07	1 220 277,93
319096	100	0	827 433,00	401 612,00 -	0,00	0,00	425.821,00	425.710,77	110,23	425 667,90
319098	300	0	0,00	821 200,00	0,00	0,00	821.200,00	39.005,33	782 194,67	39 005,33
339093	100	0	517 738,00	0,00	0,00	0,00	517 738,00	497.195,37	20 542,63	497 195,37
339093	300	0	0,00	1 060.000,00	0,00	0,00	1 060.000,00	441 442,15	618 557,85	441 442,15
SUBTOTAL			1.345.171,00	3.941.200,00	0,00	0,00	5.286.371,00	3.025.242,76	2.261.128,24	3.025.199,88
Esfera 2	SEGURID		Programa Trabalho 08 122 0100 2598.7574 (EP) REALIZAÇAO DE FÓRUNS, CONFERENCIAS E SEMINÁRIOS DA JVENTUDE REFERENTE AO 1º EMPREGO NO DISTRITO FEDE							
335039	100	0	100 000,00	0,00	0,00	100.000,00	0,00	0,00	0,00	0,00
SUBTOTAL			100.000,00	0,00	0,00	100.000,00	0,00	0,00	0,00	0,00
Esfera 2	SEGURID		Programa Trabalho 08 122 1501.6300.0001 (*) ENFRENTAMENTO AO TRÁFICO DE SERES HUMANOS (EPP)							
339039	100	0	6 900,00	0,00	0,00	0,00	6.900,00	0,00	6 900,00	0,00
SUBTOTAL			6.900,00	0,00	0,00	0,00	6.900,00	0,00	6.900,00	0,00
Esfera 2	SEGURID		Programa Trabalho 08.242 0208 6199.7710 (EP) APOIO AOS PROJETOS DESENVOLVIDOS PELAS ASSOCIAÇÕES: FENEIS, APADA, ADSB E ASB							
339039	100	0	200 000,00	0,00	0,00	200.000,00	0,00	0,00	0,00	0,00
SUBTOTAL			200.000,00	0,00	0,00	200.000,00	0,00	0,00	0,00	0,00
Esfera 2	SEGURID		Programa Trabalho 08.244 0169.1235.7845 (EP) IMPLANTAÇÃO DO CENTRO INTERDISCIPLINAR DE ATENDIMENTO ÀS MULHERES VITIMA DE VIOLÊNCIA							
339039	100	0	100 000,00	0,00	0,00	100.000,00	0,00	0,00	0,00	0,00
SUBTOTAL			100.000,00	0,00 -	0,00	100.000,00	0,00	0,00	0,00	0,00
Esfera 2	SEGURID		Programa Trabalho 08.244 0169.1951.6674 (*) CONSTRUÇÃO DE CRECHES COMUNITÁRIA NO DISTRITO FEDERAL (EPP)							
449051	100	0	4 105,00	0,00	0,00	0,00	4.105,00	0,00	4 105,00	0,00
SUBTOTAL			4.105,00	0,00	0,00	0,00	4.105,00	0,00	4.105,00	0,00
Esfera 2	SEGURID		Programa Trabalho 08 244.0169 1951.7684 (EP) CONSTRUÇÃO DE CRECHE NO CENTRO COMUNITÁRIO DE CEILÂNDIA E NO CÓRREGO DA ONÇA NO PARK WAY							

Página: 7 — (*) Prioridade LDO (**) Projeto em Andamento (***) Conservação de Patrimônio — (EPP) Emendas Parlamentares às Prioridades de PLDO (EP) Emendas Parlamentares ao PLOA — Emitido por: ROBERTO MATOS

GOVERNO DO DISTRITO FEDERAL

Quadro Detalhamento Despesa

Unidade Orçamentária 44202 FUNDAÇÃO DE AMPARO AO TRABALHADOR PRESO — Exercício: 2008 — PSIOO010
Mês de Referência Novembro — Posição em 24/11/2008

530

Natur.	Fonte	ID	Lei	Alteração	Contingenciado	Bloqueado	Despesa Autorizada	Empenhado	Disponível	Liquidado
Esfera 1	FISCAL		Programa Trabalho 14 122 0100.8502.7006 ADMINISTRAÇÃO DE PESSOAL DA FUNDAÇÃO DE AMPARO AO TRABALHADOR PRESO							
319011	100	0	1 566 397,00	25 000,00 -	0,00	0,00	1 541 397,00	341 174,56	1 200.222,44	341 101,22
319013	100	0	46 261,00	25.000,00	0,00	0,00	71.261,00	59.052,61	12 208,39	59 052,61
319016	100	0	20 661,00	0,00	0,00	0,00	20.661,00	16 850,57	3 810,43	16 850,57
SUBTOTAL			1.633.319,00	0,00	0,00	0,00	1.633.319,00	417.077,74	1.216.241,26	417.004,40
Esfera 1	FISCAL		Programa Trabalho 14 122 0196 8517 6976 MANUTENÇÃO DE SERVIÇOS ADMINISTRATIVOS GERAIS DA FUNDAÇÃO DE AMPARO AO TRABALHADOR PRESO							
339014	100	0	6 900,00	0,00	0,00	0,00	6.900,00	0,00	6 900,00	0,00
339014	220	0	45 000,00	0,00	0,00	0,00	45 000,00	0,00	45 000,00	0,00
339030	100	0	34 514,00	5.000,00 -	0,00	0,00	29 514,00	15 897,00	13.617,00	0,00
339030	220	0	100 000,00	0,00	0,00	0,00	100.000,00	54.734,00	45.266,00	46 963,71
339031	220	0	5.000,00	0,00	0,00	0,00	5 000,00	0,00	5.000,00	0,00
339033	100	0	34 514,00	24 500,00 -	0,00	0,00	10.014,00	0,00	10.014,00	0,00
339033	220	0	15 000,00	0,00	0,00	0,00	15 000,00	0,00	15 000,00	0,00
339036	100	0	34 514,00	27.000,00	0,00	0,00	61 514,00	47 506,50	14 007,50	47 506,50
339036	220	0	50 000,00	0,00	0,00	0,00	50.000,00	0,00	50.000,00	0,00
339039	100	0	34 514,00	0,00	0,00	0,00	34.514,00	0,00	34.514,00	0,00
339039	220	0	220 000,00	0,00	0,00	0,00	220.000,00	59.170,09	160.829,91	49.847,08
339047	100	0	10 352,00	2 500,00	0,00	0,00	12 852,00	9.501,30	3.350,70	9 501,30
339047	220	0	10 000,00	0,00	0,00	0,00	10.000,00	0,00	10.000,00	0,00
449052	220	0	300 000,00	0,00	0,00	0,00	300.000,00	5 510,00	294.490,00	5 510,00
SUBTOTAL			900.308,00	0,00	0,00	0,00	900.308,00	192.318,89	707.989,11	159.328,59
Esfera 1	FISCAL		Programa Trabalho 14 122 0750 2655.6164 (*) CAPACITAÇÃO DE RECURSOS HUMANOS DOS SERVIDORES DA FUNAP (EPP)							
339014	220	0	15.000,00	0,00	0,00	0,00	15 000,00	0,00	15 000,00	0,00
339030	220	0	20 000,00	0,00	0,00	0,00	20 000,00	0,00	20 000,00	0,00
339031	220	0	8 000,00	0,00	0,00	0,00	8 000,00	0,00	8.000,00	0,00
339033	220	0	15 000,00	0,00	0,00	0,00	15.000,00	0,00	15.000,00	0,00
339036	220	0	25.000,00	0,00	0,00	0,00	25.000,00	0,00	25 000,00	0,00
339039	220	0	70 000,00	0,00	0,00	0,00	70 000,00	3.943,40	66.056,60	3 943,40
SUBTOTAL			153.000,00	0,00	0,00	0,00	153.000,00	3.943,40	149.056,60	3.943,40
Esfera 1	FISCAL		Programa Trabalho 14.421 0196.2191 0007 RESSOCIALIZAÇÃO E ASSISTÊNCIA AO PRESO DA FUNAP							
339014	432	0	0,00	18.000,00	0,00	0,00	18.000,00	0,00	18 000,00	0,00
339030	100	0	103 448,00	0,00	0,00	0,00	103 448,00	29 800,00	73.648,00	29 800,00
339030	220	0	800 000,00	0,00	0,00	0,00	800 000,00	366 495,60	433.504,40	266 994,04

Página: 1 — (*) Prioridade LDO (**) Projeto em Andamento (***) Conservação de Patrimônio — (EPP) Emendas Parlamentares às Prioridades de PLDO (EP) Emendas Parlamentares ao PLOA — Emitido por: TATIANE

GOVERNO DO DISTRITO FEDERAL

Quadro Detalhamento Despesa

Unidade Orçamentária 47101 SECRETARIA DE ESTADO DE HABITAÇÃO DO DISTRITO FEDE — Exercício: 2008 — PSIOO010
Mês de Referência Novembro — Posição em 24/11/2008

Natur.	Fonte	ID	Lei	Alteração	Contingenciado	Bloqueado	Despesa Autorizada	Empenhado	Disponível	Liquidado
Esfera 1	FISCAL		Programa Trabalho 16 122 0100 8502 7017	ADMINISTRAÇÃO DE PESSOAL DA SECRETARIA DE ESTADO DE HABITAÇÃO DO DISTRITO FEDERAL						
319011	100	0	0,00	2 600 000,00	0,00	0,00	2 600 000,00	0,00	2 600 000,00	0,00
319013	100	0	0,00	220 000,00	0,00	0,00	220 000,00	0,00	220 000,00	0,00
319016	100	0	0,00	130 000,00	0,00	0,00	130 000,00	0,00	130 000,00	0,00
SUBTOTAL			0,00	2.950.000,00	0,00	0,00	2.950.000,00	0,00	2.950.000,00	0,00
Esfera 1	FISCAL		Programa Trabalho 16 122 0100 8517 7899	MANUTENÇÃO DE SERVIÇOS ADMINISTRATIVOS GERAIS DA SECRETARIA DE ESTADO DE HABITAÇÃO DO DISTRITO FEDERAL						
339014	100	0	0,00	20 000,00	0,00	0,00	20 000,00	0,00	20 000,00	0,00
339030	100	0	0,00	50 000,00	0,00	0,00	50.000,00	0,00	50 000,00	0,00
339033	100	0	0,00	40 000,00	0,00	0,00	40 000,00	0,00	40 000,00	0,00
339036	100	0	0,00	100 000,00	0,00	0,00	100 000,00	0,00	100 000,00	0,00
339039	100	0	0,00	500 000,00	0,00	0,00	500 000,00	0,00	500 000,00	0,00
339047	100	0	0,00	30 000,00	0,00	0,00	30.000,00	0,00	30 000,00	0,00
449052	100	0	0,00	300 000,00	0,00	0,00	300 000,00	0,00	300 000,00	0,00
SUBTOTAL			0,00	1.040.000,00	0,00	0,00	1.040.000,00	0,00	1.040.000,00	0,00
Esfera 1	FISCAL		Programa Trabalho 16 122 0750 8504 7017	CONCESSÃO DE BENEFÍCIOS AOS SERVIDORES DA SECRETARIA DE ESTADO DE HABITAÇÃO DO DISTRITO FEDERAL						
339008	100	0	0,00	100 000,00	0,00	0,00	100 000,00	0,00	100 000,00	0,00
339039	100	0	0,00	300.000,00	0,00	0,00	300 000,00	0,00	300 000,00	0,00
339046	100	0	0,00	250.000,00	0,00	0,00	250 000,00	0,00	250 000,00	0,00
339049	100	0	0,00	20.000,00	0,00	0,00	20 000,00	0,00	20 000,00	0,00
SUBTOTAL			0,00	670.000,00	0,00	0,00	670.000,00	0,00	670.000,00	0,00
Esfera 1	FISCAL		Programa Trabalho 16 126 0650 1539 0002	IMPLEMENTAÇÃO DO SISTEMA DE INFORMAÇÃO PARA HABITAÇÃO						
339030	100	0	0,00	500 000,00	0,00	0,00	500 000,00	0,00	500 000,00	0,00
449052	100	0	0,00	200.000,00	0,00	0,00	200.000,00	0,00	200 000,00	0,00
SUBTOTAL			0,00	700.000,00	0,00	0,00	700.000,00	0,00	700.000,00	0,00
Esfera 1	FISCAL		Programa Trabalho 16 126 0650 2434 0002	MANUTENÇÃO DO SISTEMA DE INFORMAÇÃO PARA HABITAÇÃO						
339039	100	0	0,00	200.000,00	0,00	0,00	200 000,00	0,00	200 000,00	0,00
SUBTOTAL			0,00	200.000,00	0,00	0,00	200.000,00	0,00	200.000,00	0,00
Esfera 1	FISCAL		Programa Trabalho 16 421 1501 2426 0026	MANUTENÇÃO DO PROGRAMA REINTEGRA CIDADÃO DA SECRETARIA DE ESTADO DE HABITAÇÃO DO DISTRITO FEDERAL						
339039	100	0	0,00	40.000,00	0,00	0,00	40 000,00	0,00	40 000,00	0,00
SUBTOTAL			0,00	40.000,00	0,00	0,00	40.000,00	0,00	40.000,00	0,00
Esfera 1	FISCAL		Programa Trabalho 16 482 1200 4045 0001	GESTÃO DE POLÍTICA HABITACIONAL						
339039	100	0	0,00	2 300 000,00	0,00	0,00	2 300 000,00	0,00	2 300 000,00	0,00

Página: 1 — (*) Prioridade LDO (**) Projeto em Andamento (***) Conservação de Patrimônio — (EPP) Emendas Parlamentares às Prioridades de PLDO (EP) Emendas Parlamentares ao PLOA — Emitido por TATIANE

GOVERNO DO DISTRITO FEDERAL

Quadro Detalhamento Despesa

Unidade Orçamentária 11103 REGIÃO ADMINISTRATIVA I - PLANO PILOTO — Exercício: 2008 — PSIOO010
Mês de Referência Novembro — Posição em 24/11/2008

Natur.	Fonte	ID	Lei	Alteração	Contingenciado	Bloqueado	Despesa Autorizada	Empenhado	Disponível	Liquidado
339030	100	0	555 060,00	45 000,00 -	0,00	146.000,00	375 060,00	374.669,15	390,85	174 454,26
339030	111	0	95 000,00	0,00	0,00	0,00	95 000,00	11 700,00	83 300,00	11 700,00
339039	100	0	15 875,00	45 000,00	0,00	0,00	60 875,00	0,00	60 875,00	0,00
SUBTOTAL			676.935,00	0,00	0,00	146.000,00	530.935,00	386.369,15	144.566,85	186.154,26
Esfera 1	FISCAL		Programa Trabalho 18 541 4400 5122 0001	(*) IMPLANTAÇÃO DO PARQUE BURLE MARX NO PLANO PILOTO (EPP)						
449051	100	0	1 025,00	0,00	0,00	0,00	1.025,00	0,00	1 025,00	0,00
SUBTOTAL			1.025,00	0,00	0,00	0,00	1.025,00	0,00	1.025,00	0,00
Esfera 1	FISCAL		Programa Trabalho 25 451 3100 1836 6216	AMPLIAÇÃO DO SISTEMA DE ILUMINAÇÃO NO PLANO PILOTO						
449051	100	0	70 641,00	0,00	0,00	0,00	70 641,00	0,00	70 641,00	0,00
449051	120	0	150 000,00	0,00	0,00	0,00	150 000,00	0,00	150 000,00	0,00
SUBTOTAL			220.641,00	0,00	0,00	0,00	220.641,00	0,00	220.641,00	0,00
Esfera 1	FISCAL		Programa Trabalho 27 812 1900 9073 6642	APOIO AO ESPORTE, EDUCAÇÃO FÍSICA E LAZER NO PLANO PILOTO						
339030	100	0	103 546,00	0,00	0,00	70.000,00	33 546,00	33 305,58	240,42	16 739,03
339039	100	0	172 579,00	100.000,00 -	0,00	0,00	72 579,00	15 300,00	57 279,00	15 300,00
SUBTOTAL			276.125,00	100.000,00 -	0,00	70.000,00	106.125,00	48.605,58	57.519,42	32.039,03
Esfera 1	FISCAL		Programa Trabalho 27 812 4000 2033 6214	APOIO ÀS ATIVIDADES DO CLUBE VIZINHANÇA DA VILA PLANALTO						
339030	100	0	6 900,00	0,00	0,00	0,00	6.900,00	0,00	6 900,00	0,00
339031	100	0	3 448,00	0,00	0,00	0,00	3 448,00	0,00	3 448,00	0,00
339039	100	0	13 804,00	0,00	0,00	0,00	13 804,00	0,00	13 804,00	0,00
SUBTOTAL			24 152,00	0,00	0,00	0,00	24.152,00	0,00	24.152,00	0,00
Esfera 1	FISCAL		Programa Trabalho 27 812 4000 2033 6227	PROMOÇÃO DE ATIVIDADES DESPORTIVAS NO PLANO PILOTO						
339030	100	0	41 417,00	0,00	0,00	41 000,00	417,00	0,00	417,00	0,00
339031	100	0	31 062,00	0,00	0,00	17.000,00	14 062,00	13 265,00	797,00	13 265,00
339039	100	0	48 320,00	0,00	0,00	30.000,00	18 320,00	18 180,00	140,00	18 180,00
SUBTOTAL			120.799,00	0,00	0,00	88.000,00	32.799,00	31.445,00	1.354,00	31 445,00
Esfera 1	FISCAL		Programa Trabalho 27 813 4000 9073 6220	APOIO AO ESPORTE, EDUCAÇÃO FÍSICA E LAZER NO PLANO PILOTO						
339030	100	0	89 740,00	80 000,00 -	0,00	0,00	9 740,00	0,00	9 740,00	0,00
339039	100	0	39 346,00	0,00	0,00	13.800,00	25 546,00	25 510,00	36,00	6 500,00
SUBTOTAL			129.086,00	80.000,00 -	0,00	13.800,00	35.286,00	25.510,00	9.776,00	6 500,00
Esfera 1	FISCAL		Programa Trabalho 28 846 0001 9050 6221	RESSARCIMENTOS, INDENIZAÇÕES E RESTITUIÇÕES DA ADMINISTRAÇÃO REGIONAL DO PLANO PILOTO						
339093	100	0	3 448,00	73.000,00	0,00	0,00	76 448,00	69 677,09	6 770,91	69 677,09
SUBTOTAL			3.448,00	73.000,00	0,00	0,00	76.448,00	69.677,09	6.770,91	69.677,09
Esfera 2	SEGURID		Programa Trabalho 10 302 0214 1670 3586	(*) REFORMA DOS POSTOS DE SAÚDE NO PLANO PILOTO (EPP)						

Página: 3 — (*) Prioridade LDO (**) Projeto em Andamento (***) Conservação de Patrimônio — (EPP) Emendas Parlamentares às Prioridades de PLDO (EP) Emendas Parlamentares ao PLOA — Emitido por: ROBERTO MATOS

GOVERNO DO DISTRITO FEDERAL

Quadro Detalhamento Despesa

Unidade Orçamentária 11104 REGIÃO ADMINISTRATIVA II - GAMA — Exercício: 2008 — PSIOO010
Mês de Referência Novembro — Posição em 24/11/2008

Natur.	Fonte	ID	Lei	Alteração	Contingenciado	Bloqueado	Despesa Autorizada	Empenhado	Disponível	Liquidado
Esfera 1	FISCAL		Programa Trabalho 27 812 4000 1745 6262	CONSTRUÇÃO DE QUADRAS POLIESPORTIVAS NO GAMA						
449051	100	0	103 284,00	0,00	0,00	103 284,00	0,00	0,00	0,00	0,00
449051	120	0	2 000,00	0,00	0,00	0,00	2.000,00	0,00	2 000,00	0,00
SUBTOTAL			105.284,00	0,00	0,00	103.284,00	2.000,00	0,00	2 000,00	0,00
Esfera 1	FISCAL		Programa Trabalho 27 812 4000 3440 6905	REFORMA DE QUADRAS DE ESPORTE NOS SI SUL, LESTE, OESTE E NORTE DO GAMA						
449051	100	0	100 000,00	0,00	0,00	100 000,00	0,00	0,00	0,00	0,00
449051	120	0	20 000,00	0,00	0,00	0,00	20.000,00	0,00	20 000,00	0,00
SUBTOTAL			120.000,00	0,00	0,00	100.000,00	20.000,00	0,00	20 000,00	0,00
Esfera 1	FISCAL		Programa Trabalho 27 817 4000 3598 7100	(EP) CONSTRUÇÃO DE PISTA DE COOPER NO SETOR SUL DO GAMA - QD 12 A 17						
449051	100	0	100 000,00	100.000,00 -	0,00	0,00	0,00	0,00	0,00	0,00
SUBTOTAL			100.000,00	100.000,00 -	0,00	0,00	0,00	0,00	0,00	0,00
Esfera 1	FISCAL		Programa Trabalho 27 812 4000 7112 0002	(*) CONSTRUÇÃO DE GINÁSIO DE ESPORTE NO GAMA (EPP)						
449051	100	0	4 105,00	0,00	0,00	0,00	4 105,00	0,00	4 105,00	0,00
SUBTOTAL			4.105,00	0,00	0,00	0,00	4.105,00	0,00	4.105,00	0,00
Esfera 1	FISCAL		Programa Trabalho 28 846 0001 9050 8244	RESSARCIMENTOS, INDENIZAÇÕES E RESTITUIÇÕES DA ADMINISTRAÇÃO REGIONAL DO GAMA						
339093	100	0	6 900,00	0,00	0,00	0,00	6 900,00	0,00	6 900,00	0,00
SUBTOTAL			6.900,00	0,00	0,00	0,00	6.900,00	0,00	6.900,00	0,00
Esfera 2	SEGURID		Programa Trabalho 08 244 0169 1951 7397	(EP) CONSTRUÇÃO DE CRECHE COMUNITÁRIA NA AE 01 SETOR SUL DO GAMA						
449051	100	0	200.000,00	0,00	0,00	200 000,00	0,00	0,00	0,00	0,00
SUBTOTAL			200 000,00	0,00	0,00	200.000,00	0,00	0,00	0,00	0,00
Esfera 2	SEGURID		Programa Trabalho 08 244 1500 2094 7674	PROMOÇÃO DE ASSISTÊNCIA SOCIAL COMUNITÁRIA NA ADMINISTRAÇÃO REGIONAL DO GAMA						
339030	100	0	0,00	10 000,00	0,00	0,00	10.000,00	0,00	10 000,00	0,00
339032	100	0	0,00	50 000,00	0,00	0,00	50 000,00	0,00	50 000,00	0,00
339039	100	0	0,00	10 000,00	0,00	0,00	10 000,00	0,00	10 000,00	0,00
SUBTOTAL			0,00	70.000,00	0,00	0,00	70.000,00	0,00	70.000,00	0,00
TOTAL GERAL			5.105.126,00	141.743,00	0,00	1.615.515,00	3.631.354,00	1 989.631,20	1.641.722,80	1.660.547,88

Página: 7 — (*) Prioridade LDO (**) Projeto em Andamento (***) Conservação de Patrimônio — (EPP) Emendas Parlamentares às Prioridades de PLDO (EP) Emendas Parlamentares ao PLOA — Emitido por: ROBERTO MATOS

GOVERNO DO DISTRITO FEDERAL

Quadro Detalhamento Despesa

Unidade Orçamentária 11108 REGIÃO ADMINISTRATIVA VI - PLANALTINA — Exercício: 2008 — PSIOO010
Mês de Referência Novembro — Posição em 24/11/2008

Natur.	Fonte	ID	Lei	Alteração	Contingenciado	Bloqueado	Despesa Autorizada	Empenhado	Disponível	Liquidado
SUBTOTAL			32.000,00	35 000,00	0,00	0,00	67.000,00	66.057,34	961,66	66 057,34
Esfera 1	FISCAL		Programa Trabalho 27 812 4000 3440 6399	REFORMA DE QUADRAS DE ESPORTES EM PLANALTINA						
339039	100	0	176 754,00	176 754,00 -	0,00	0,00	0,00	0,00	0,00	0,00
449051	100	0	0,00	176 754,00	0,00	0,00	176 754,00	91 716,26	85 037,74	54 017,05
SUBTOTAL			176.754,00	0,00	0,00	0,00	176.754,00	91 716,26	85.037,74	54.017,05
Esfera 1	FISCAL		Programa Trabalho 27 812 4000 3440 6401	REFORMA DE QUADRAS ESPORTIVAS NAS EQ 01/02, 02/03 E 04/05 DO JARDIM RORIZ EM PLANALTINA						
449051	100	0	28 748,00	0,00	0,00	0,00	28 748,00	0,00	28 748,00	0,00
SUBTOTAL			28.748,00	0,00	0,00	0,00	28.748,00	0,00	28.748,00	0,00
Esfera 1	FISCAL		Programa Trabalho 27 812 4000 3440 7357	(EP) REFORMA DE QUADRAS ESPORTIVAS EM PLANALTINA						
449051	100	0	40 000,00	0,00	0,00	0,00	40 000,00	0,00	40 000,00	0,00
SUBTOTAL			40.000,00	0,00	0,00	0,00	40.000,00	0,00	40.000,00	0,00
Esfera 1	FISCAL		Programa Trabalho 27 812 4000 3440 7363	(EP) REFORMA DE QUADRAS ESPORTIVAS EM PLANALTINA - VALE DO AMANHECER						
449051	100	0	30 000,00	0,00	0,00	0,00	30 000,00	0,00	30 000,00	0,00
SUBTOTAL			30.000,00	0,00	0,00	0,00	30.000,00	0,00	30.000,00	0,00
Esfera 1	FISCAL		Programa Trabalho 27 812 4000 9073 7214	(EP) APOIO AO ESPORTE, EDUCAÇÃO FÍSICA E LAZER						
339039	100	0	100 000,00	0,00	0,00	93.000,00	7 000,00	6 900,00	100,00	6 900,00
SUBTOTAL			100.000,00	0,00	0,00	93.000,00	7.000,00	6.900,00	100,00	6.900,00
Esfera 1	FISCAL		Programa Trabalho 27 813 1900 2033 6402	PROMOÇÃO DE ATIVIDADES DESPORTIVAS EM PLANALTINA						
339030	100	0	9 219,00	4 600,00 -	0,00	0,00	4.619,00	4 558,00	61,00	2 637,00
339031	100	0	3 207,00	4.530,00	0,00	0,00	7 737,00	7 732,30	4,70	7 732,30
339039	100	0	114 255,00	114 250,00 -	0,00	0,00	5,00	0,00	5,00	0,00
SUBTOTAL			126.681,00	114.320,00 -	0,00	0,00	12.361,00	12.290,30	70,70	10.369,30
Esfera 2	SEGURID		Programa Trabalho 08 241 0169 7294 7785	(EP) CONSTRUÇÃO DE CENTRO DE CONVIVÊNCIA DE IDOSOS EM BURITIS IV EM PLANALTINA						
449051	100	0	250 000,00	0,00	0,00	250 000,00	0,00	0,00	0,00	0,00
SUBTOTAL			250.000,00	0,00	0,00	250.000,00	0,00	0,00	0,00	0,00
TOTAL GERAL			4.890.975,00	301.405,00	0,00	584.932,00	4.637.449,00	2.973.646,96	1.663.802,04	1.626.951,38

Página: 4 — (*) Prioridade LDO (**) Projeto em Andamento (***) Conservação de Patrimônio — (EPP) Emendas Parlamentares às Prioridades de PLDO (EP) Emendas Parlamentares ao PLOA — Emitido por: LUCILENE

GOVERNO DO DISTRITO FEDERAL

Quadro Detalhamento Despesa

Unidade Orçamentária 11117 REGIÃO ADMINISTRATIVA XV - RECANTO DAS EMAS — Exercício: 2008 — PSIOO010
Mês de Referência Novembro — Posição em 24/11/2008

Natur.	Fonte	ID	Lei	Alteração	Contingenciado	Bloqueado	Despesa Autorizada	Empenhado	Disponível	Liquidado
449051	100	0	350 000,00	0,00	0,00	350 000,00	0,00	0,00	0,00	0,00
SUBTOTAL			350 000,00	0,00	0,00	350.000,00	0,00	0,00	0,00	0,00
Esfera 1	FISCAL		Programa Trabalho 27 813 4000 3440 7807	(EP) ILUMINAÇÃO DE QUADRA POLIESPORTIVA DA QUADRA 107 NO RECANTO DAS EMAS						
449051	100	0	100 000,00	0,00	0,00	100 000,00	0,00	0,00	0,00	0,00
SUBTOTAL			100.000,00	0,00	0,00	100 000,00	0,00	0,00	0,00	0,00
Esfera 2	SEGURID		Programa Trabalho 08 243 01[illegible]	(EP) CONSTRUÇÃO DE BRINQUEDOTECA NO RECANTO DAS EMAS						
449051	100	0	150 000,00	0,00	0,00	150.000,00	0,00	0,00	0,00	0,00
SUBTOTAL			150 000,00	0,00	0,00	150.000,00	0,00	0,00	0,00	0,00
Esfera 2	SEGURID		Programa Trabalho 08 244 1500 2094 6703	PROMOÇÃO DE ASSISTÊNCIA SOCIAL COMUNITÁRIA NA ADMINISTRAÇÃO REGIONAL DO RECANTO DAS EMAS						
339030	100	0	1 378,00	0,00	0,00	0,00	1 378,00	0,00	1 378,00	0,00
339032	100	0	2 068,00	0,00	0,00	0,00	2 068,00	0,00	2 068,00	0,00
339048	100	0	1 378,00	0,00	0,00	0,00	1 378,00	0,00	1 378,00	0,00
SUBTOTAL			4 824,00	0,00	0,00	0,00	4.824,00	0,00	4.824,00	0,00
Esfera 2	SEGURID		Programa Trabalho 08 244 1600 [illegible]	(EP) APOIO AO MOVIMENTO ORGANIZADO DAS FAMÍLIAS SEM TETO DO RECANTO DAS EMAS						
339039	100	0	30 000,00	0,00	0,00	30 000,00	0,00	0,00	0,00	0,00
SUBTOTAL			30.000,00	0,00	0,00	30.000,00	0,00	0,00	0,00	0,00
TOTAL GERAL			4.868.047,00	652.539,00	0,00	1.948.026,00	3.574.981,00	2.108.300,00	1.466.398,94	1.416.282,10

Página: 4 — (*) Prioridade LDO (**) Projeto em Andamento (***) Conservação de Patrimônio — (EPP) Emendas Parlamentares às Prioridades de PLDO (EP) Emendas Parlamentares ao PLOA — Emitido por: LUCILENE

GOVERNO DO DISTRITO FEDERAL

Quadro Detalhamento Despesa

Unidade Orçamentária 17101 SECRETARIA DE ESTADO DE DESENVOLVIMENTO SOCIAL E — Exercício: 2008 — PSIOO010
Mês de Referência Novembro — Posição em 24/11/2008

Natur.	Fonte	ID	Lei	Alteração	Contingenciado	Bloqueado	Despesa Autorizada	Empenhado	Disponível	Liquidado
339039	100	0	22 487,00	0,00	0,00	22 487,00	0,00	0,00	0,00	0,00
SUBTOTAL			22 487,00	0,00	0,00	22 487,00	0,00	0,00	0,00	0,00
Esfera 2	SEGURID		Programa Trabalho 08 122 0100 2596 7338	(EP) FESTIVAL DE MÚSICA POPULA DE SAMAMBAIA						
339039	100	0	100 000,00	0,00	0,00	0,00	100 000,00	100 000,00	0,00	100 000,00
SUBTOTAL			100.000,00	0,00	0,00	0,00	100.000,00	100.000,00	0,00	100.000,00
Esfera 2	SEGURID		Programa Trabalho 08 122 0100 2596 7572	(EP) REALIZAÇÃO DA CONFERÊNCIA DA JUVENTUDE DO DISTRITO FEDERAL						
335039	100	0	100 000,00	0,00	0,00	100 000,00	0,00	0,00	0,00	0,00
SUBTOTAL			100.000,00	0,00	0,00	100.000,00	0,00	0,00	0,00	0,00
Esfera 2	SEGURID		Programa Trabalho 08 122 0100 8502 0033	ADMINISTRAÇÃO DE PESSOAL DA SECRETARIA DE DESENVOLVIMENTO SOCIAL E TRABALHO						
319099	100	0	870,00	0,00	0,00	0,00	870,00	155,29	714,71	155,29
319011	100	0	79 063 103,00	6 158 683,00 -	0,00	0,00	72 904 420,00	67 656 077,87	5 248 342,13	67 651 901,94
319013	100	0	3 396 836,00	1 214 137,00	0,00	0,00	4 610 973,00	4 369 949,80	241 023,20	4 369 084,99
319016	100	0	1 479 801,00	900 000,00 -	0,00	0,00	579 801,00	447 758,12	132 042,88	447 758,12
319092	100	0	0,00	4 783,00	0,00	0,00	4 783,00	4 782,77	0,23	4 782,77
SUBTOTAL			83.940.610,00	5.839.763,00 -	0,00	0,00	78.100.847,00	72.478.723,85	5.622.123,15	72.473.682,11
Esfera 2	SEGURID		Programa Trabalho 08 122 0100 8517 0032	MANUTENÇÃO DE SERVIÇOS ADMINISTRATIVOS GERAIS DA SECRETARIA DE DESENVOLVIMENTO SOCIAL E TRABALHO						
339014	100	0	20 708,00	2 000,00 -	0,00	0,00	18 708,00	15 861,79	2 846,21	15 851,73
339030	100	0	828 363,00	2 453 500,00	0,00	0,00	3 281 863,00	1 958 030,31	1 323 852,69	1 314 115,47
339033	100	0	48 320,00	9 100,00	0,00	0,00	57 420,00	51 907,31	5 512,69	19 425,54
339036	100	0	62 127,00	133 750,00	0,00	0,00	195 877,00	157 677,26	38 199,74	122 495,18
339037	100	0	11 775 775,00	1 258 000,00	0,00	0,00	13 033 775,00	11 023 677,78	2 010 097,22	10 814 708,16
339039	100	0	8 592 923,00	3 397 919,00	0,00	0,00	11 990 842,00	10 284 143,13	1 706 698,87	8 998 947,18
339092	100	0	0,00	155 597,00	0,00	0,00	155 597,00	155 596,50	0,50	155 596,50
339139	100	0	381 585,00	381 000,00 -	0,00	0,00	585,00	0,00	585,00	0,00
449052	100	0	616 058,00	4 780 000,00	0,00	0,00	5.396.058,00	3 151 087,81	2 244 970,19	1 208 741,12
SUBTOTAL			22.325.879,00	11.804.866,00	0,00	0,00	34.130.745,00	26.797.971,89	7.332.773,11	22.646.361,06
Esfera 2	SEGURID		Programa Trabalho 08 122 0750 2655 0007	(*) CAPACITAÇÃO DE RECURSOS HUMANOS DA SECRETARIA DE DESENVOLVIMENTO SOCIAL E TRABALHO (EPP)						
339036	100	0	50 601,00	50 000,00 -	0,00	0,00	601,00	0,00	601,00	0,00
339039	100	0	118 071,00	100 000,00	0,00	107 753,00	110.318,00	110 318,00	0,00	60 364,00
SUBTOTAL			168 672,00	50.000,00	0,00	107.753,00	110.919,00	110.318,00	601,00	60.364,00
Esfera 2	SEGURID		Programa Trabalho 08 241 0168 7294 7708	(EP) CONSTRUÇÃ CENTRO CONVIVÊNCIA IDOSO EM PLANALTINA						
447151	100	0	150 000,00	0,00	0,00	0,00	150 000,00	0,00	150 000,00	0,00
SUBTOTAL			150.000,00	0,00	0,00	0,00	150.000,00	0,00	150.000,00	0,00

Página: 7 — (*) Prioridade LDO (**) Projeto em Andamento (***) Conservação de Patrimônio — (EPP) Emendas Parlamentares às Prioridades de PLDO (EP) Emendas Parlamentares ao PLOA — Emitido por: ROBERTO MATOS

GOVERNO DO DISTRITO FEDERAL

Quadro Detalhamento Despesa

Unidade Orçamentária 17101 SECRETARIA DE ESTADO DE DESENVOLVIMENTO SOCIAL E — Exercício: 2008 — PSIOO010
Mês de Referência Novembro — Posição em 24/11/2008

Natur.	Fonte	ID	Lei	Alteração	Contingenciado	Bloqueado	Despesa Autorizada	Empenhado	Disponível	Liquidado
Esfera 2	SEGURID		Programa Trabalho 08 241 0205 6199 7492	(EP) APOIO AO CENTRO ESPÍRITA SEBASTIÃO O MÁRTIR DO NÚCLEO BANDEIRANTE						
445042	100	0	250 000,00	0,00	0,00	250 000,00	0,00	0,00	0,00	0,00
SUBTOTAL			250.000,00	0,00	0,00	250.000,00	0,00	0,00	0,00	0,00
Esfera 2	SEGURID		Programa Trabalho 08 242 1464 2094 7553	(EP) IMPLAN. PROJ. ARTE MUITO ESPECIAL						
335039	100	0	50 000,00	50 000,00 -	0,00	0,00	0,00	0,00	0,00	0,00
SUBTOTAL			50.000,00	50.000,00 -	0,00	0,00	0,00	0,00	0,00	0,00
Esfera 2	SEGURID		Programa Trabalho 08 243 1462 6351 0002	(EP) APOIO A REALIZAÇÃO DAS ATIVIDADES SOCIAIS DA ASSOCIAÇÃO CULTURAL E DESPORTIVA ARENA						
335039	100	0	0,00	50 000,00	0,00	50 000,00	0,00	0,00	0,00	0,00
SUBTOTAL			0,00	50.000,00	0,00	50.000,00	0,00	0,00	0,00	0,00
Esfera 2	SEGURID		Programa Trabalho 08 243 2403 2815 7743	(EP) APOIO FINANCEIRO A ENTIDADE "OBRA DAS FILHAS DO AMOR DE JESUS CRISTO"						
335039	100	0	150 000,00	150 000,00 -	0,00	0,00	0,00	0,00	0,00	0,00
445042	100	0	0,00	150 000,00	0,00	150 000,00	0,00	0,00	0,00	0,00
SUBTOTAL			150.000,00	0,00	0,00	150 000,00	0,00	0,00	0,00	0,00
Esfera 2	SEGURID		Programa Trabalho 08 243 2403 2815 7744	(EP) APOIO FINANCEIRO A ENTIDADE SOCIAL "NOSSA SENHORA DE FÁTIMA"						
445042	100	0	0,00	270 000,00	0,00	270 000,00	0,00	0,00	0,00	0,00
SUBTOTAL			0,00	270.000,00	0,00	270.000,00	0,00	0,00	0,00	0,00
Esfera 2	SEGURID		Programa Trabalho 08 243 2403 4007 0001	DESENVOLVIMENTO DE AÇÕES SOCIAIS PARA CRIANÇAS DE BAIXA RENDA						
335039	100	0	100 000,00	0,00	0,00	100 000,00	0,00	0,00	0,00	0,00
SUBTOTAL			100.000,00	0,00	0,00	100.000,00	0,00	0,00	0,00	0,00
Esfera 2	SEGURID		Programa Trabalho 08 243 2403 4007 7551	(EP) IMPLANTAÇÃO DO PROJETO CRIANÇA ESPERANÇA						
335039	100	0	200 000,00	200 000,00 -	0,00	0,00	0,00	0,00	0,00	0,00
SUBTOTAL			200.000,00	200.000,00 -	0,00	0,00	0,00	0,00	0,00	0,00
Esfera 2	SEGURID		Programa Trabalho 08 244 0100 1984 6969	AQUISIÇÃO DE CASAS PRÉ-CONSTRUÍDAS DE SEGURANÇA ALIMENTAR (PD)						
449051	100	0	1 630 882,00	1 630 882,00 -	0,00	0,00	0,00	0,00	0,00	0,00
SUBTOTAL			1.630.882,00	1.630.882,00 -	0,00	0,00	0,00	0,00	0,00	0,00
Esfera 2	SEGURID		Programa Trabalho 08 244 0100 1984 7905	AQUISIÇÃO DE CASA PRÉ-CONSTRUÍDAS DE SEGURANÇA ALIMENTAR (PD)						
449052	100	0	0,00	1 630 882,00	0,00	0,00	1 630 882,00	0,00	1 630 882,00	0,00
SUBTOTAL			0,00	1.630.882,00	0,00	0,00	1.630.882,00	0,00	1.630.882,00	0,00
Esfera 2	SEGURID		Programa Trabalho 08 244 0138 2856 0003	PROGRAMA RENDA MINHA						
339018	100	0	60 282 437,00	14 000 000,00 -	0,00	0,00	46 282 437,00	41 009 664,00	5 272 773,00	41 009 664,00
SUBTOTAL			60.282.437,00	14.000.000,00 -	0,00	0,00	46.282.437,00	41.009.664,00	5.272.773,00	41.009.664,00
Esfera 2	SEGURID		Programa Trabalho 08 244 0138 4008 0001	PROMOÇÃO E INTEGRAÇÃO COMUNIDADE/ESCOLA						
335039	100	0	100 000,00	0,00	0,00	100 000,00	0,00	0,00	0,00	0,00

Página: 8 — (*) Prioridade LDO (**) Projeto em Andamento (***) Conservação de Patrimônio — (EPP) Emendas Parlamentares às Prioridades de PLDO (EP) Emendas Parlamentares ao PLOA — Emitido por: ROBERTO MATOS

GOVERNO DO DISTRITO FEDERAL

Quadro Detalhamento Despesa

Unidade Orçamentária 17101 SECRETARIA DE ESTADO DE DESENVOLVIMENTO SOCIAL E — Exercício: 2008 — PSIOO010
Mês de Referência Novembro — Posição em 24/11/2008

Natur.	Fonte	ID	Lei	Alteração	Contingenciado	Bloqueado	Despesa Autorizada	Empenhado	Disponível	Liquidado
SUBTOTAL			100.000,00	0,00	0,00	100.000,00	0,00	0,00	0,00	0,00
Esfera 2	SEGURID		Programa Trabalho 08 244 0169 2094 7064	(EP) CONSTRUÇÃO DE CRECHE COMUNITÁRIA EM ITAPOÃ						
449051	100	0	200 000,00	0,00	200 000,00	0,00	0,00	0,00	0,00	0,00
SUBTOTAL			200.000,00	0,00	200.000,00	0,00	0,00	0,00	0,00	0,00
Esfera 2	SEGURID		Programa Trabalho 08 244 0169 2094 7522	(EP) APOIANDO A MANUTENÇÃO DA CRECHE CASA DO PEQUENO POLEGAR						
335039	100	0	100 000,00	0,00	0,00	100 000,00	0,00	0,00	0,00	0,00
SUBTOTAL			100.000,00	0,00	0,00	100.000,00	0,00	0,00	0,00	0,00
Esfera 2	SEGURID		Programa Trabalho 08 244 0169 2094 7678	(EP) APOIO FINANCEIRO AO INSTITUTO INTEGRA						
335039	100	0	0,00	100 000,00	0,00	100 000,00	0,00	0,00	0,00	0,00
SUBTOTAL			0,00	100.000,00	0,00	100.000,00	0,00	0,00	0,00	0,00
Esfera 2	SEGURID		Programa Trabalho 08 244 0169 5762 7767	(EP) CONSTRUÇÃO DE RESTAURANTE COMUNITÁRIO NA CEILÂNDIA						
449051	100	0	30 000,00	30 000,00 -	0,00	0,00	0,00	0,00	0,00	0,00
SUBTOTAL			30.000,00	30.000,00 -	0,00	0,00	0,00	0,00	0,00	0,00
Esfera 2	SEGURID		Programa Trabalho 08 244 0208 6198 7561	(EP) APOIO AO PROGRAMA INSERIR - INCLUSÃO SOCIAL PELO ESPORTE, EDUCAÇÃO, CULTURA E ATIVIDADES AFINS						
335030	100	0	70 000,00	0,00	0,00	70 000,00	0,00	0,00	0,00	0,00
335033	100	0	30 000,00	0,00	0,00	30.000,00	0,00	0,00	0,00	0,00
335039	100	0	370 000,00	0,00	0,00	370 000,00	0,00	0,00	0,00	0,00
445051	100	0	30 000,00	0,00	30 000,00	0,00	0,00	0,00	0,00	0,00
445052	100	0	100 000,00	0,00	0,00	100 000,00	0,00	0,00	0,00	0,00
SUBTOTAL			600.000,00	0,00	30.000,00	570.000,00	0,00	0,00	0,00	0,00
Esfera 2	SEGURID		Programa Trabalho 08 244 1461 6356 0003	APOIO A INSTITUIÇÃO VILARINDO LIMA						
335039	100	0	0,00	130 000,00	0,00	130 000,00	0,00	0,00	0,00	0,00
SUBTOTAL			0,00	130.000,00	0,00	130.000,00	0,00	0,00	0,00	0,00
Esfera 2	SEGURID		Programa Trabalho 08 244 1461 6358 7335	(EP) INCLUSÃO SOCIAL ATRAVÉS DA EDUCAÇÃO PARA O TRABALHO DE JOVENS E ADULTOS DO PARANOÁ						
339039	100	0	150 000,00	0,00	0,00	150 000,00	0,00	0,00	0,00	0,00
SUBTOTAL			150.000,00	0,00	0,00	150.000,00	0,00	0,00	0,00	0,00
Esfera 2	SEGURID		Programa Trabalho 08 244 1462 6351 0001	(EP) APOIO A REALIZAÇÃO DA FESTIVIDADE BRASIL SEM DROGAS, PROMOVIDA PELA FEDERAÇÃO DAS ENTIDADES HABITACIONAIS DO BRASIL - FEDHAB						
335039	100	0	0,00	100 000,00	0,00	100 000,00	0,00	0,00	0,00	0,00
SUBTOTAL			0,00	100.000,00	0,00	100.000,00	0,00	0,00	0,00	0,00
Esfera 2	SEGURID		Programa Trabalho 08 244 1463 2579 0003	CAPACITAÇÃO DOS BENEFICIÁRIOS DO PRÓ-FAMÍLIA						
339030	100	0	27 610,00	0,00	0,00	0,00	27 610,00	0,00	27 610,00	0,00
339039	112	0	90 000,00	0,00	0,00	0,00	90 000,00	0,00	90 000,00	0,00

Página: 9 — (*) Prioridade LDO (**) Projeto em Andamento (***) Conservação de Patrimônio — (EPP) Emendas Parlamentares às Prioridades de PLDO (EP) Emendas Parlamentares ao PLOA — Emitido por: ROBERTO MATOS

GOVERNO DO DISTRITO FEDERAL

Quadro Detalhamento Despesa

Unidade Orçamentária 17101 SECRETARIA DE ESTADO DE DESENVOLVIMENTO SOCIAL E — Exercício: 2008 — PSIOO010
Mês de Referência Novembro — Posição em 24/11/2008

Natur.	Fonte	ID	Lei	Alteração	Contingenciado	Bloqueado	Despesa Autorizada	Empenhado	Disponível	Liquidado
SUBTOTAL			117.610,00	0,00	0,00	0,00	117.610,00	0,00	117.610,00	0,00
Esfera 2 SEGURID Programa Trabalho 08 244 1453 2579 7632 (EP) CAPACITAÇÃO DOS BENEFICIÁRIOS DOS PROGRAMAS SOCIAIS DO DISTRITO FEDERAL E PESSOAS CARENTES										
319034	100	0	1 000 000,00	1 000 000,00 -	0,00	0,00	0,00	0,00	0,00	0,00
335039	100	0	0,00	1 000 000,00	0,00	0,00	1 000.000,00	0,00	1 000 000,00	0,00
SUBTOTAL			1.000.000,00	0,00	0,00	0,00	1.000.000,00	0,00	1.000.000,00	0,00
Esfera 2 SEGURID Programa Trabalho 08 244 1464 2094 6943 PROMOÇÃO DA EDUCAÇÃO ALIMENTAR E NUTRICIONAL										
339039	100	0	310 642,00	0,00	0,00	310 642,00	0,00	0,00	0,00	0,00
SUBTOTAL			310.642,00	0,00	0,00	310.642,00	0,00	0,00	0,00	0,00
Esfera 2 SEGURID Programa Trabalho 08 244 1464 2094 6944 PROGRAMA DE RESPONSABILIDADE SOCIAL										
339030	100	0	163 804,00	150 000,00 -	0,00	0,00	13 804,00	0,00	13 804,00	0,00
339039	100	0	63 804,00	0,00	0,00	0,00	63 804,00	25.222,05	38 581,95	14.012,75
SUBTOTAL			227.608,00	150.000,00 -	0,00	0,00	77.608,00	25.222,05	52 385,95	14.012,75
Esfera 2 SEGURID Programa Trabalho 08 244 1464.2094.7086 (EP) APOIO AS ATIVIDADES DO CENTRO DE REINTEGRAÇÃO DEUS PROVERA - CRDP										
335043	100	0	90 000,00	0,00	0,00	90.000,00	0,00	0,00	0,00	0,00
SUBTOTAL			90.000,00	0,00	0,00	90.000,00	0,00	0,00	0,00	0,00
Esfera 2 SEGURID Programa Trabalho 08 244 1464 2094 7633 (EP) APOIO AO PROJETO "CÃO GUIA" PARA MELHORIA A QUALIDADE DE VIDA DO DEFICIENTE VISUAL EM PARCERIA COM O INSTITUTO DE INTEGRAÇÃO SOCIAL E PROMOÇÃO DA CIDADANIA - INTEGRA										
335039	100	0	150 000,00	0,00	0,00	150.000,00	0,00	0,00	0,00	0,00
SUBTOTAL			150.000,00	0,00	0,00	150.000,00	0,00	0,00	0,00	0,00
Esfera 2 SEGURID Programa Trabalho 08 244 1464 2094 7084 (EP) APOIO AO MOVIMENTO DOS TRABALHADORES RURAIS - MST										
339048	100	0	50 000,00	50 000,00 -	0,00	0,00	0,00	0,00	0,00	0,00
SUBTOTAL			50.000,00	50.000,00 -	0,00	0,00	0,00	0,00	0,00	0,00
Esfera 2 SEGURID Programa Trabalho 08 244 1464 2094 7085 (EP) APOIO AO MOVIMENTO DOS TRABALHADORES DESEMPREGADOS - MTD										
339048	100	0	30.000,00	30 000,00 -	0,00	0,00	0,00	0,00	0,00	0,00
SUBTOTAL			30.000,00	30.000,00 -	0,00	0,00	0,00	0,00	0,00	0,00
Esfera 2 SEGURID Programa Trabalho 08.244 1464 2776.0002 AÇÕES EMERGENCIAIS DE SOLIDARIEDADE										
339030	100	0	0,00	10 000,00	0,00	0,00	10.000,00	389,60	9 610,40	389,60
339032	100	0	27.785,00	27.000,00 -	0,00	0,00	785,00	0,00	785,00	0,00
SUBTOTAL			27.785,00	17.000,00 -	0,00	0,00	10.785,00	389,60	10.395,40	389,60
Esfera 2 SEGURID Programa Trabalho 08.244.1464.2884 0002 AUTOMATIZAÇÃO DO PROGRAMA PRÓ-FAMÍLIA										
339030	100	0	0,00	71 000,00	0,00	0,00	71.000,00	22 918,50	48.081,50	22 918,50
339039	100	0	65.219,00	65 000,00 -	0,00	0,00	219,00	0,00	219,00	0,00
SUBTOTAL			65.219,00	6.000,00	0,00	0,00	71.219,00	22.918,50	48.300,50	22.918,50

539

Página: 10 — (*) Prioridade LDO (**) Projeto em Andamento (***) Conservação de Patrimônio — Emitido por: ROBERTO MATOS
(EPP) Emendas Parlamentares às Prioridades de PLDO (EP) Emendas Parlamentares ao PLOA

GOVERNO DO DISTRITO FEDERAL

Quadro Detalhamento Despesa

Unidade Orçamentária 17101 SECRETARIA DE ESTADO DE DESENVOLVIMENTO SOCIAL E — Exercício: 2008 — PSIOO010
Mês de Referência Novembro — Posição em 24/11/2008

Natur.	Fonte	ID	Lei	Alteração	Contingenciado	Bloqueado	Despesa Autorizada	Empenhado	Disponível	Liquidado
Esfera 2 SEGURID Programa Trabalho 08 244 1464 9085 0004 ISENÇÃO DE TARIFAS DE ÁGUA E ESGOTO										
339039	100	0	541 931,00	805 834,00	0,00	0,00	1 347 765,00	1 210 000,00	137 765,00	965 446,41
SUBTOTAL			541.931,00	805.834,00	0,00	0,00	1.347.765,00	1.210.000,00	137.765,00	965.446,41
Esfera 2 SEGURID Programa Trabalho 08 306.1464 2629 0002 CESTAS BÁSICAS DA SOLIDARIEDADE										
339032	100	0	7.061 232,00	9 500 000,00	0,00	0,00	16 561 232,00	11 080 282,04	5 480 949,96	10 939 315,11
339036	100	0	0,00	1 120.500,00	0,00	0,00	1 120 500,00	186 750,00	933 750,00	96 868,10
SUBTOTAL			7.061.232,00	10.620.500,00	0,00	0,00	17.681.732,00	11.267.032,04	6.414.699,96	11.026.183,21
Esfera 2 SEGURID Programa Trabalho 08 306 1464 2630.0002 LEITE DA SOLIDARIEDADE										
339030	100	0	50 000,00	0,00	0,00	0,00	50.000,00	0,00	50 000,00	0,00
339032	100	0	26 352 374,00	3 126 500,00 -	0,00	0,00	23 225 874,00	22 551 524,27	674 349,73	17 432 966,07
SUBTOTAL			26.402.374,00	3.126.500,00 -	0,00	0,00	23.275.874,00	22.551.524,27	724.349,73	17.432.966,07
Esfera 2 SEGURID Programa Trabalho 08 306 1464 2631 0002 PÃO DA SOLIDARIEDADE										
339032	100	0	6 834 175,00	0,00	0,00	0,00	6 834 175,00	5 888 799,86	945 375,14	4 993 087,24
339039	100	0	55 223,00	0,00	0,00	0,00	55 223,00	5.960,00	49.263,00	0,00
SUBTOTAL			6.889.398,00	0,00	0,00	0,00	6.889.398,00	5.894.759,86	994.638,14	4 993.087,24
Esfera 2 SEGURID Programa Trabalho 08.306.1464.2639 0002 RESTAURANTE DA SOLIDARIEDADE										
339030	100	0	34 514,00	89 000,00	0,00	0,00	123 514,00	89 029,98	34 484,02	81 111,44
339039	100	0	9 330 617,00	411 000,00	0,00	0,00	9 741 617,00	9 733 341,00	8 476,00	6 833 186,35
449052	100	0	205 352,00	0,00	0,00	0,00	205 352,00	0,00	205 352,00	0,00
SUBTOTAL			9.570.483,00	500.000,00	0,00	0,00	10.070.483,00	9.822.370,98	248 312,02	6.914 297,79
Esfera 2 SEGURID Programa Trabalho 08 306 1464 4994 0003 RENDA SOLIDARIEDADE										
339048	100	0	22 893 602,00	6 000 000,00	0,00	0,00	28 893 602,00	22 893 602,00	6 000 000,00	22 893 602,00
SUBTOTAL			22.893.602,00	6.000.000,00	0,00	0,00	28.893.602,00	22.893.602,00	6.000.000,00	22.893.602,00
Esfera 2 SEGURID Programa Trabalho 08 392 2403.2615.7436 (EP) APOIO A INSTITUIÇÃO CASA DO MENINO JESUS - OBRAS DAS FILHAS DO AMOR DE JESUS CRISTO										
445042	100	0	0,00	150 000,00	0,00	150.000,00	0,00	0,00	0,00	0,00
445051	100	0	150 000,00	150 000,00 -	0,00	0,00	0,00	0,00	0,00	0,00
SUBTOTAL			150.000,00	0,00	0,00	150.000,00	0,00	0,00	0,00	0,00
Esfera 2 SEGURID Programa Trabalho 09 272 0001 9004 0078 PAGAMENTO DE INATIVOS E PENSIONISTAS DA SECRETARIA DE DESENVOLVIMENTO SOCIAL E TRABALHO										
319001	106	0	29.677.739,00	100 000,00 -	0,00	0,00	29.577.739,00	24 963 313,98	4 614.425,02	25 562 606,96
319003	106	0	7 700 000,00	0,00	0,00	0,00	7.700 000,00	4 813 145,09	2 886 854,91	4 813 145,09
SUBTOTAL			37.377.739,00	100.000,00 -	0,00	0,00	37.277.739,00	29.776.459,07	7.501.279,93	30.375.752,05
Esfera 2 SEGURID Programa Trabalho 11 334 1468 2043 7423 APOIO AOS PROJETOS DA COOPERATIVA 100 DIMENSÃO										
335043	100	0	0,00	125 000,00	0,00	125 000,00	0,00	0,00	0,00	0,00

540

Página: 11 — (*) Prioridade LDO (**) Projeto em Andamento (***) Conservação de Patrimônio — Emitido por: ROBERTO MATOS
(EPP) Emendas Parlamentares às Prioridades de PLDO (EP) Emendas Parlamentares ao PLOA

GOVERNO DO DISTRITO FEDERAL

Quadro Detalhamento Despesa

Unidade Orçamentária 17902 FUNDO DE ASSISTÊNCIA SOCIAL DO DISTRITO FEDERAL — Exercício: 2008 — PSIOO010
Mês de Referência Novembro — Posição em 24/11/2008

Natur.	Fonte	ID	Lei	Alteração	Contingenciado	Bloqueado	Despesa Autorizada	Empenhado	Disponível	Liquidado
Esfera 1 FISCAL Programa Trabalho 04 122 0100 2693 0004 MANUTENÇÃO E FUNCIONAMENTO DO CONSELHO DE ASSISTÊNCIA SOCIAL E TRABALHO - CAS, EM BRASÍLIA										
339030	100	0	2 663,00	0,00	0,00	0,00	2 663,00	0,00	2 663,00	0,00
339033	100	0	26 107,00	0,00	0,00	0,00	26 107,00	0,00	26 107,00	0,00
339036	100	0	15 983,00	0,00	0,00	0,00	15 983,00	0,00	15 983,00	0,00
339039	100	0	66 605,00	0,00	0,00	0,00	66 605,00	0,00	66 605,00	0,00
SUBTOTAL			111.358,00	0,00	0,00	0,00	111.358,00	0,00	111.358,00	0,00
Esfera 1 FISCAL Programa Trabalho 04.122.0100 5170.0004 DESENVOLVIMENTO DO SISTEMA GERENCIADOR DOS PROGRAMAS SOCIAIS										
339039	100	0	138 063,00	0,00	0,00	138.063,00	0,00	0,00	0,00	0,00
SUBTOTAL			138.063,00	0,00	0,00	138.063,00	0,00	0,00	0,00	0,00
Esfera 1 FISCAL Programa Trabalho 04 122 0100 6335.0003 HOSPEDAGEM DO SISTEMA GERENCIADOR DOS PROGRAMAS SOCIAIS										
339039	100	0	138 063,00	0,00	0,00	138 063,00	0,00	0,00	0,00	0,00
SUBTOTAL			138.063,00	0,00	0,00	138.063,00	0,00	0,00	0,00	0,00
Esfera 1 FISCAL Programa Trabalho 04 122.0100 6335.0004 MANUTENÇÃO DO SISTEMA GERENCIADOR DOS PROGRAMAS SOCIAIS										
339039	100	0	138 063,00	0,00	0,00	138 063,00	0,00	0,00	0,00	0,00
SUBTOTAL			138.063,00	0,00	0,00	138.063,00	0,00	0,00	0,00	0,00
Esfera 2 SEGURID Programa Trabalho 04.122.0100 2598 3124 REALIZAÇÃO DE FÓRUNS, CONFERÊNCIAS E SEMINÁRIOS NO DISTRITO FEDERAL										
339039	100	0	62 127,00	0,00	0,00	62 127,00	0,00	0,00	0,00	0,00
SUBTOTAL			62.127,00	0,00	0,00	62.127,00	0,00	0,00	0,00	0,00
Esfera 2 SEGURID Programa Trabalho 04.122.0100.5170.0002 SISTEMA DE INFORMAÇÃO, MONITORAMENTO E AVALIAÇÃO DO SISTEMA ÚNICO DE ASSISTÊNCIA SOCIAL										
339039	100	0	2 676 387,00	2.000 000,00 -	0,00	676 387,00	0,00	0,00	0,00	0,00
339039	158	0	500 000,00	500.000,00 -	0,00	0,00	0,00	0,00	0,00	0,00
SUBTOTAL			3.176.387,00	2.500.000,00 -	0,00	676.387,00	0,00	0,00	0,00	0,00
Esfera 2 SEGURID Programa Trabalho 04.122 0100 5170.0003 GESTÃO DESCENTRALIZADA DO BOLSA FAMÍLIA (IGD)										
339039	158	0	680 000,00	673.404,00	0,00	0,00	1 353 404,00	0,00	1 353 404,00	0,00
SUBTOTAL			680.000,00	673.404,00	0,00	0,00	1.353.404,00	0,00	1.353.404,00	0,00
Esfera 2 SEGURID Programa Trabalho 04 122.0100.6073.3342 REALIZAÇÃO DE CAMPANHAS EDUCATIVAS NO DISTRITO FEDERAL										
339039	100	0	34 514,00	0,00	0,00	34 514,00	0,00	0,00	0,00	0,00
SUBTOTAL			34.514,00	0,00	0,00	34.514,00	0,00	0,00	0,00	0,00
Esfera 2 SEGURID Programa Trabalho 04.122.1453 2371 0016 CURSO DE CAPACITAÇÃO PARA GESTORES E OPERADORES										
339039	100	0	138.063,00	0,00	0,00	138.063,00	0,00	0,00	0,00	0,00
339039	158	0	0,00	205 600,00	0,00	205.600,00	0,00	0,00	0,00	0,00
SUBTOTAL			138.063,00	205.600,00	0,00	343.663,00	0,00	0,00	0,00	0,00

541

Página: 1 — (*) Prioridade LDO (**) Projeto em Andamento (***) Conservação de Patrimônio — Emitido por: ROBERTO MATOS
(EPP) Emendas Parlamentares às Prioridades de PLDO (EP) Emendas Parlamentares ao PLOA

GOVERNO DO DISTRITO FEDERAL

Quadro Detalhamento Despesa

Unidade Orçamentária 17902 FUNDO DE ASSISTÊNCIA SOCIAL DO DISTRITO FEDERAL — Exercício: 2008 — PSIOO010
Mês de Referência Novembro — Posição em 24/11/2008

Natur.	Fonte	ID	Lei	Alteração	Contingenciado	Bloqueado	Despesa Autorizada	Empenhado	Disponível	Liquidado
Esfera 2 SEGURID Programa Trabalho 08.122 0100 8517.7005 MANUTENÇÃO DE SERVIÇOS ADMINISTRATIVOS GERAIS DO FUNDO DE ASSISTÊNCIA SOCIAL										
335039	100	0	69 031,00	0,00	0,00	0,00	69 031,00	0,00	69 031,00	0,00
339030	100	0	207 094,00	1 373 165,67	0,00	0,00	1 580 259,67	352 158,80	1 228 100,87	326 101,18
339030	321	0	0,00	168 104,03	0,00	0,00	168 104,03	116 015,44	52 088,59	58 265,78
339030	358	0	0,00	114 914,00	0,00	0,00	114 914,00	58 967,47	55 946,53	58 697,47
339032	100	0	1 932 896,00	3 215 803,00	0,00	0,00	5 148 699,00	4 803 462,30	345 236,70	2 808 720,97
339039	100	0	17.113 993,00	16 733 831,39 -	0,00	0,00	380 161,61	51 800,07	328 361,54	13 808,07
339093	100	0	0,00	11 947,72	0,00	0,00	11 947,72	11 947,72	0,00	11 947,72
339093	321	0	0,00	11.587,97	0,00	0,00	11.587,97	11 587,44	0,53	11 587,44
449052	321	0	0,00	147 808,00	0,00	0,00	147 808,00	139 785,94	8 022,06	133 573,04
449052	358	0	0,00	3 806 198,00	0,00	0,00	3 806 198,00	3 073 411,92	732 786,08	2 997 317,08
SUBTOTAL			19.323.014,00	7.884.305,00 -	0,00	0,00	11.438.709,00	8.619.135,10	2.819.573,90	6 421.919,85
Esfera 2 SEGURID Programa Trabalho 08.122 0100.8517 7006 GESTÃO DO SISTEMA ÚNICO DE ASSISTÊNCIA SOCIAL										
339039	100	0	690 320,00	128 000,00 -	0,00	562 320,00	0,00	0,00	0,00	0,00
SUBTOTAL			690.320,00	128.000,00 -	0,00	562.320,00	0,00	0,00	0,00	0,00
Esfera 2 SEGURID Programa Trabalho 08 241.1461 6357.0004 AÇÕES DE ATENÇÃO A PESSOA IDOSA EM CENTRO DE CONVIVÊNCIA - REDE CONVENIADA										
335039	100	0	12.361,00	26.000,00	0,00	0,00	38 361,00	26 972,91	11 388,09	20 007,00
335039	158	0	170 404,00	0,00	0,00	0,00	170 404,00	22.202,40	148 201,60	18.165,70
335039	321	0	0,00	9.479,00	0,00	0,00	9 479,00	0,00	9 479,00	0,00
335039	358	0	0,00	131 675,00	0,00	0,00	131 675,00	0,00	131 675,00	0,00
SUBTOTAL			182.765,00	167.154,00	0,00	0,00	349.919,00	49.175,31	300.743,69	38.172,70
Esfera 2 SEGURID Programa Trabalho 08 241.1462 6353.0001 ATENDIMENTO DE IDOSOS EM ABRIGOS DA REDE CONVENIADA										
335039	100	0	523 661,00	150 000,00 -	0,00	0,00	373 661,00	373 500,90	160,10	266 667,69
335039	158	0	176 302,00	0,00	0,00	0,00	176 302,00	149 113,70	27 188,30	116 837,70
335039	321	0	0,00	23 272,00	0,00	0,00	23.272,00	0,00	23 272,00	0,00
335039	358	0	0,00	35 271,00	0,00	0,00	35.271,00	0,00	35 271,00	0,00
SUBTOTAL			699.963,00	91.457,00 -	0,00	0,00	608.506,00	522.614,60	85.891,40	383.505,39
Esfera 2 SEGURID Programa Trabalho 08.241.2411 2268 7812 (EP) MANUTENÇÃO DO ASILO LAR DOS VELHINHOS SÃO VICENTE DE PAULO EM TAGUATINGA										
445042	100	0	100 000,00	0,00	0,00	100 000,00	0,00	0,00	0,00	0,00
SUBTOTAL			100.000,00	0,00	0,00	100.000,00	0,00	0,00	0,00	0,00
Esfera 2 SEGURID Programa Trabalho 08.242 1462 6353.0002 ATENDIMENTO DE PESSOAS COM DEFICIÊNCIA EM ABRIGOS DA REDE CONVENIADA										
335039	100	0	906 738,00	1.521 060,60	0,00	0,00	2.427 798,60	1 421 116,25	1 006 682,35	1 154 848,52
335039	158	0	0,00	70 000,00	0,00	0,00	70 000,00	67 296,00	2 704,00	56 080,00
SUBTOTAL			906.738,00	1.591.060,60	0,00	0,00	2.497.798,60	1.488.412,25	1.009.386,35	1 210.928,52

542

Página: 2 — (*) Prioridade LDO (**) Projeto em Andamento (***) Conservação de Patrimônio — Emitido por: ROBERTO MATOS
(EPP) Emendas Parlamentares às Prioridades de PLDO (EP) Emendas Parlamentares ao PLOA

GOVERNO DO DISTRITO FEDERAL

Quadro Detalhamento Despesa

Unidade Orçamentária 17902 FUNDO DE ASSISTÊNCIA SOCIAL DO DISTRITO FEDERAL — Exercício: 2008 — PSIOO010
Mês de Referência Novembro — Posição em 24/11/2008

Natur.	Fonte	ID	Lei	Alteração	Contingenciado	Bloqueado	Despesa Autorizada	Empenhado	Disponível	Liquidado
Esfera 2 SEGURID Programa Trabalho 08 242 1462 6353.0005 ATENDIMENTO PARA HABILITAÇÃO E REABILITAÇÃO NA REDE CONVENIADA										
335039	100	0	630 902,00	739 182,00	0,00	0,00	1 370 084,00	1 231 175,86	138 908,14	980 778,30
335039	158	0	697 791,00	46 200,00 -	0,00	0,00	651 591,00	552 419,82	99 171,18	474 897,40
335039	321	0	0,00	16 220,00	0,00	0,00	16 220,00	0,00	16 220,00	0,00
335039	358	0	0,00	25 946,00	0,00	0,00	25 946,00	0,00	25 946,00	0,00
SUBTOTAL			1.328 693,00	735.148,00	0,00	0,00	2.063.841,00	1.783.595,68	280.245,32	1.388.623,70
Esfera 2 SEGURID Programa Trabalho 08 242 2409.2277 7605 (EP) AUXÍLIO À APAED - ASSOCIAÇÃO DE PAIS E AMIGOS DOS EXCEPCIONAIS E DEFICIENTES MENTAIS DE CEILÂNDIA E TAGUA										
445042	100	0	90 000,00	0,00	0,00	90 000,00	0,00	0,00	0,00	0,00
SUBTOTAL			90.000,00	0,00	0,00	90.000,00	0,00	0,00	0,00	0,00
Esfera 2 SEGURID Programa Trabalho 08 243 1461.6357.0002 AÇÕES DE ATENÇÃO À INFÂNCIA EM REDE CONVENIADA										
335039	100	0	11 858 044,00	4 190 365,25	0,00	0,00	16 048 409,25	13 674 339,22	2 374 070,03	10 675 203,95
335039	158	0	682 135,00	546 000,00	0,00	0,00	1.228 135,00	1 221 947,23	6 187,77	948 349,49
335039	321	0	0,00	12 332,00	0,00	0,00	12 332,00	11 148,70	1 183,30	10 898,70
335039	358	0	0,00	3 097,00	0,00	0,00	3 097,00	0,00	3 097,00	0,00
335043	120	0	0,00	62 404,00	0,00	0,00	62.404,00	0,00	62 404,00	0,00
445042	120	0	0,00	138 405,00	0,00	0,00	138 405,00	0,00	138 405,00	0,00
SUBTOTAL			12.540.179,00	4.952.603,25	0,00	0,00	17.492.782,25	14.907.434,85	2.585.347,40	11.632.301,63
Esfera 2 SEGURID Programa Trabalho 08.243 1461 6357.0003 AÇÕES DE ATENÇÃO À INFÂNCIA EM LARES DE CUIDADOS DIURNOS - LCD										
339032	100	0	38 655,00	0,00	0,00	0,00	38 655,00	0,00	38 655,00	0,00
339048	100	0	306 500,00	86 390,00	0,00	0,00	392 890,00	318 100,00	74 790,00	318 100,00
SUBTOTAL			345 155,00	86.390,00	0,00	0,00	431.545,00	318.100,00	113.445,00	318.100,00
Esfera 2 SEGURID Programa Trabalho 08 243.1461 6357.7337 (EP) MANUTENÇÃO DE CRECHE NO SETOR M-NORTE DE TAGUATINGA										
335039	100	0	80 000,00	0,00	0,00	80.000,00	0,00	0,00	0,00	0,00
SUBTOTAL			80.000,00	0,00	0,00	80.000,00	0,00	0,00	0,00	0,00
Esfera 2 SEGURID Programa Trabalho 08 243 1461 6358 0001 AÇÕES DE ATENÇÃO À ADOLESCÊNCIA NO PROJETO AGENTE JOVEM - JORNADA										
339018	100	0	480,00	0,00	0,00	0,00	480,00	0,00	480,00	0,00
339030	158	0	30 028,00	4.836,15 -	0,00	0,00	25 191,85	0,00	25 191,85	0,00
339030	321	0	0,00	33.796,38	0,00	0,00	33 796,38	0,00	33 796,38	0,00
339031	358	0	0,00	81.540,00	0,00	0,00	81.540,00	48 476,00	33 064,00	48 476,00
339039	100	0	6 900,00	0,00	0,00	0,00	6.900,00	0,00	6 900,00	0,00
339039	158	0	0,00	190 152,00	0,00	0,00	190 152,00	62 370,00	127 782,00	0,00
339039	358	0	0,00	386 407,00	0,00	0,00	386 407,00	0,00	386 407,00	0,00
339048	100	0	722 005,00	722 000,00 -	0,00	0,00	5,00	0,00	5,00	0,00
339048	158	0	205 570,00	937 083,60	0,00	0,00	1.143 [illegible]	967 310,00	176 [illegible]	[illegible]

543

Página: 3 — (*) Prioridade LDO (**) Projeto em Andamento (***) Conservação de Patrimônio — Emitido por: ROBERTO MATOS
(EPP) Emendas Parlamentares às Prioridades de PLDO (EP) Emendas Parlamentares ao PLOA

GOVERNO DO DISTRITO FEDERAL

Quadro Detalhamento Despesa

Unidade Orçamentária 17902 FUNDO DE ASSISTÊNCIA SOCIAL DO DISTRITO FEDERAL — Exercício: 2008 — PSIOO010
Mês de Referência Novembro — Posição em 24/11/2008

Natur.	Fonte	ID	Lei	Alteração	Contingenciado	Bloqueado	Despesa Autorizada	Empenhado	Disponível	Liquidado
339048	358	0	0,00	31 085,00	0,00	0,00	31 085,00	31.085,00	0,00	31 085,00
339093	158	0	0,00	4 800,51	0,00	0,00	4 800,51	4 800,51	0,00	4 800,51
339093	321	0	0,00	7.673,62	0,00	0,00	7 673,62	7 673,62	0,00	7 673,62
339093	358	0	0,00	120 000,00	0,00	0,00	120.000,00	120 000,00	0,00	120 000,00
SUBTOTAL			485 333,00	1.466.502,00	0,00	0,00	1.951.835,00	841.716,13	1.110.118,87	611 723,13
Esfera 2 SEGURID Programa Trabalho 08 243 1461 6359 0002 AÇÕES SOCIOEDUCATIVAS DE ATENÇÃO À INFÂNCIA E À ADOLESCÊNCIA DE 7 A 14 ANOS - REDE CONVENIADA										
335039	100	0	2 966 510,00	2 593 537,50	0,00	0,00	5 560 047,50	5 297 136,00	262 911,50	4 137 522,34
SUBTOTAL			2.966.510,00	2.593.537,50	0,00	0,00	5.560.047,50	5.297.136,00	262.911,50	4.137.522,34
Esfera 2 SEGURID Programa Trabalho 08.243 1461.6359 7302 (EP) INCLUSÃO SOCIAL ATRAVÉS DA MÚSICA DE BANDAS E FANFARRAS										
339039	100	0	200 000,00	0,00	0,00	200 000,00	0,00	0,00	0,00	0,00
SUBTOTAL			200.000,00	0,00	0,00	200.000,00	0,00	0,00	0,00	0,00
Esfera 2 SEGURID Programa Trabalho 08 243.1461 6359 7336 (EP) AÇÕES SOCIOEDUCATIVAS DE ATENÇÃO À INFÂNCIA E À ADOLESCÊNCIA DE 6 A 17 ANOS										
339039	100	0	0,00	3.792.100,00	0,00	0,00	3.792.100,00	0,00	3.792.100,00	0,00
SUBTOTAL			0,00	3.792.100,00	0,00	0,00	3.792.100,00	0,00	3.792.100,00	0,00
Esfera 2 SEGURID Programa Trabalho 08 243.1461 6362 0001 AÇÕES DE ATENÇÃO À ADOLESCÊNCIA NO PROJETO AGENTE JOVEM - BOLSA										
339048	100	0	13 459,00	0,00	0,00	0,00	13 459,00	0,00	13 459,00	0,00
339048	158	0	836 550,00	105.920,01 -	0,00	0,00	730.629,99	161.295,00	569 334,99	156 095,00
339093	158	0	0,00	105.920,01	0,00	0,00	105 920,01	105 920,01	0,00	105 920,01
SUBTOTAL			850.009,00	0,00	0,00	0,00	850.009,00	267.215,01	582.793,99	262.015,01
Esfera 2 SEGURID Programa Trabalho 08.243.1462 6352 0005 ATENDIMENTO INTEGRAL INSTITUCIONAL DE CRIANÇAS E ADOLESCENTES ABRIGO EM CASAS LARES										
339030	100	0	69.031,00	242 512,00	0,00	0,00	311 543,00	135 644,90	175 898,10	18 013,72
339039	100	0	414 679,00	200.000,00 -	0,00	0,00	214.679,00	4 200,00	210 479,00	2 000,00
339048	100	0	8 281,00	58.000,00	0,00	0,00	66 281,00	39 080,00	27 201,00	4 050,00
449052	100	0	41 089,00	0,00	0,00	0,00	41.089,00	0,00	41 089,00	0,00
SUBTOTAL			533.080,00	100.512,00	0,00	0,00	633.592,00	178.924,90	454.667,10	24.063,72
Esfera 2 SEGURID Programa Trabalho 08 243 1462 6352 0006 ATENDIMENTO DE ADOLESCENTES DO SEXO MASCULINO EM CASA DE PASSAGEM										
339030	100	0	13 804,00	0,00	0,00	0,00	13 804,00	3 016,29	10 787,71	1 125,96
339048	100	0	13 804,00	0,00	0,00	0,00	13 804,00	310,00	13 494,00	210,00
449052	100	0	4 105,00	0,00	0,00	0,00	4.105,00	0,00	4.105,00	0,00
SUBTOTAL			31.713,00	0,00	0,00	0,00	31.713,00	3.326,29	28.386,71	1 335,96
Esfera 2 SEGURID Programa Trabalho 08 243 1462 6352.0007 ATENDIMENTO DE ADOLESCENTES DO SEXO FEMININO EM CASA DE PASSAGEM										
339030	100	0	13 804,00	0,00	0,00	0,00	13 804,00	0,00	13 804,00	0,00
339048	100	0	13 804,00	0,00	0,00	0,00	13 804,00	540,00	13 264,00	0,00

544

Página: 4 — (*) Prioridade LDO (**) Projeto em Andamento (***) Conservação de Patrimônio — Emitido por: ROBERTO MATOS
(EPP) Emendas Parlamentares às Prioridades de PLDO (EP) Emendas Parlamentares ao PLOA

GOVERNO DO DISTRITO FEDERAL

Quadro Detalhamento Despesa

Unidade Orçamentária 17902 FUNDO DE ASSISTÊNCIA SOCIAL DO DISTRITO FEDERAL — Exercício: 2008 — PSIOO010
Mês de Referência Novembro — Posição em 24/11/2008

Natur.	Fonte	ID	Lei	Alteração	Contingenciado	Bloqueado	Despesa Autorizada	Empenhado	Disponível	Liquidado
Esfera 2 SEGURID Programa Trabalho 08.243 1462 6363 0001 PROTEÇÃO SOCIAL ESPECIAL À CRIANÇA E ADOLESCENTE EM SITUAÇÃO DE TRABALHO INFANTIL										
339030	321	0	0,00	166 626,00	0,00	0,00	166 626,00	63 950,00	102 676,00	63 950,00
339030	358	0	0,00	571 563,00	0,00	0,00	571 563,00	406 802,78	164 760,22	254 152,98
339048	158	0	1 409 600,00	1.409 000,00 -	0,00	0,00	600,00	0,00	600,00	0,00
449052	321	0	0,00	225 736,00	0,00	0,00	225 736,00	25.600,00	200 136,00	0,00
449052	358	0	0,00	7.070,00	0,00	0,00	7 070,00	0,00	7 070,00	0,00
SUBTOTAL			1.409.600,00	438.005,00 -	0,00	0,00	971.595,00	496.352,78	475.242,22	318.102,98
Esfera 2 SEGURID Programa Trabalho 08 243 1509 2794.7809 (EP) APOIO AO PROJETO ESCOLA DE CULINÁRIA JOVEM APRENDIZ DA COMUNIDADE KOLPING VILA PLANALTO EM BRASÍLIA										
445042	100	0	20 000,00	20 000,00 -	0,00	0,00	0,00	0,00	0,00	0,00
SUBTOTAL			20.000,00	20.000,00 -	0,00	0,00	0,00	0,00	0,00	0,00
Esfera 2 SEGURID Programa Trabalho 08 243 2403 2815.7804 (EP) MANUTENÇÃO DA CRECHE RAIO DE SOL EM CEILÂNDIA										
445042	100	0	80 000,00	0,00	0,00	80.000,00	0,00	0,00	0,00	0,00
SUBTOTAL			80.000,00	0,00	0,00	80.000,00	0,00	0,00	0,00	0,00
Esfera 2 SEGURID Programa Trabalho 08 243.2403.2815 7806 (EP) MANUTENÇÃO DA AFMA - AÇÃO SOCIAL COMUNITÁRIA EM SAMAMBAIA										
445042	100	0	100 000,00	0,00	0,00	100 000,00	0,00	0,00	0,00	0,00
SUBTOTAL			100.000,00	0,00	0,00	100.000,00	0,00	0,00	0,00	0,00
Esfera 2 SEGURID Programa Trabalho 08.243 2403 2815 7807 (EP) AUXÍLIO À ENTIDADE OBRA DAS FILHAS DO AMOR DE JESUS CRISTO NO GAMA										
445042	100	0	150 000,00	0,00	0,00	150.000,00	0,00	0,00	0,00	0,00
SUBTOTAL			150.000,00	0,00	0,00	150.000,00	0,00	0,00	0,00	0,00
Esfera 2 SEGURID Programa Trabalho 08.243 2403.2815 7808 (EP) MANUTENÇÃO DO PROJETO ESCOLA SÓCIO-EDUCATIVO SANTA LUZIA EM SAMAMBAIA										
445042	100	0	90 000,00	0,00	0,00	90.000,00	0,00	0,00	0,00	0,00
SUBTOTAL			90.000,00	0,00	0,00	90.000,00	0,00	0,00	0,00	0,00
Esfera 2 SEGURID Programa Trabalho 08 243 2403 2815 7610 (EP) APOIO AOS PROJETOS SOCIAIS DO INTEGRA - INSTITUTO DE INTEGRAÇÃO SOCIAL E DE PROMOÇÃO DA CIDADANIA										
445042	100	0	90 000,00	0,00	0,00	90 000,00	0,00	0,00	0,00	0,00
SUBTOTAL			90.000,00	0,00	0,00	90.000,00	0,00	0,00	0,00	0,00
Esfera 2 SEGURID Programa Trabalho 08.243.2403 2815 7811 (EP) MANUTENÇÃO DA CRECHE OS PEQUENINOS DE CRISTO - INSTITUTO ABRE NA CEILÂNDIA										
445042	100	0	80 000,00	0,00	0,00	80.000,00	0,00	0,00	0,00	0,00
SUBTOTAL			80.000,00	0,00	0,00	80.000,00	0,00	0,00	0,00	0,00
Esfera 2 SEGURID Programa Trabalho 08.244.0100 3711 6134 PESQUISA PARA IDENTIFICAÇÃO DAS PESSOAS E FAMÍLIAS EM SITUAÇÃO DE VULNERABILIDADE										
339039	100	0	552 255,00	357 000,00 -	0,00	195 255,00	0,00	0,00	0,00	0,00
SUBTOTAL			552.255,00	357.000,00 -	0,00	195.255,00	0,00	0,00	0,00	0,00
Esfera 2 SEGURID Programa Trabalho 08 244.0100.3711.6135 PESQUISA DE MAPEAMENTO DOS BENEFICIÁRIOS DOS PROGRAMAS SOCIAIS										
339039	100	0	138 063,00	0,00	0,00	138 063,00	0,00	0,00	0,00	0,00

545

Página: 6 — (*) Prioridade LDO (**) Projeto em Andamento (***) Conservação de Patrimônio — Emitido por: ROBERTO MATOS
(EPP) Emendas Parlamentares às Prioridades de PLDO (EP) Emendas Parlamentares ao PLOA

GOVERNO DO DISTRITO FEDERAL

Quadro Detalhamento Despesa

Unidade Orçamentária 17902 FUNDO DE ASSISTÊNCIA SOCIAL DO DISTRITO FEDERAL — Exercício: 2008 — PSIOO010
Mês de Referência Novembro — Posição em 24/11/2008

Natur.	Fonte	ID	Lei	Alteração	Contingenciado	Bloqueado	Despesa Autorizada	Empenhado	Disponível	Liquidado
SUBTOTAL			138.063,00	0,00	0,00	138.063,00	0,00	0,00	0,00	0,00
Esfera 2 SEGURID Programa Trabalho 08 244.0100.3711.6136 PESQUISA SOBRE POPULAÇÃO DE RUA										
339039	100	0	138 063,00	0,00	0,00	138 063,00	0,00	0,00	0,00	0,00
SUBTOTAL			138 063,00	0,00	0,00	138.063,00	0,00	0,00	0,00	0,00
Esfera 2 SEGURID Programa Trabalho 08 244 0142.1173 0003 IMPLANTAÇÃO DO PROJETO CIDADE DOS MENINOS										
339039	100	0	426 122,00	287 980,00 -	0,00	0,00	138 142,00	0,00	138 142,00	0,00
449051	100	0	0,00	287 980,00	0,00	0,00	287 980,00	287 980,00	0,00	0,00
SUBTOTAL			426.122,00	0,00	0,00	0,00	426.122,00	287.980,00	138 142,00	0,00
Esfera 2 SEGURID Programa Trabalho 08 244 0208 1310 0003 CONSTRUÇÃO DE CENTROS DE DESENVOLVIMENTO SOCIAL										
449051	100	0	20 533,00	20.533,00 -	0,00	0,00	0,00	0,00	0,00	0,00
SUBTOTAL			20.533,00	20.533,00 -	0,00	0,00	0,00	0,00	0,00	0,00
Esfera 2 SEGURID Programa Trabalho 08.244.1461 3012.0001 CONSTRUÇÃO DE CENTROS DE REFERÊNCIA DA ASSISTÊNCIA SOCIAL										
449051	100	0	867 616,00	710 000,00	0,00	827 616,00	750 000,00	0,00	750 000,00	0,00
SUBTOTAL			867.616,00	710.000,00	0,00	827.616,00	750.000,00	0,00	750.000,00	0,00
Esfera 2 SEGURID Programa Trabalho 08 244 1461 3012 0002 CONSTRUÇÃO DE CENTROS DE ORIENTAÇÃO SOCIOEDUCATIVA										
449051	100	0	898 417,00	298 000,00 -	0,00	0,00	600 417,00	446 565,62	153 851,38	424 674,04
SUBTOTAL			898.417,00	298.000,00 -	0,00	0,00	600.417,00	446.565,62	153.851,38	424 674,04
Esfera 2 SEGURID Programa Trabalho 08 244 1461 3012 0003 REFORMA DO COMPLEXO SOCIOEDUCATIVO DA GRANJA DAS OLIVEIRAS NO RECANTO DAS EMAS										
449051	100	0	410 705,00	410 705,00 -	0,00	0,00	0,00	0,00	0,00	0,00
SUBTOTAL			410.705,00	410.705,00 -	0,00	0,00	0,00	0,00	0,00	0,00
Esfera 2 SEGURID Programa Trabalho 08.244.1461.3012.0004 REFORMA DE CENTROS DE REFERÊNCIA DA ASSISTÊNCIA SOCIAL										
449051	100	0	1 114 038,00	866 238,00	0,00	1 500 000,00	480 276,00	0,00	480 276,00	0,00
449051	158	0	20 000,00	0,00	0,00	0,00	20.000,00	0,00	20 000,00	0,00
SUBTOTAL			1.134 038,00	866.238,00	0,00	1.500.000,00	500.276,00	0,00	500.276,00	0,00
Esfera 2 SEGURID Programa Trabalho 08.244 1461.3012.0005 REFORMA DE CENTROS DE ORIENTAÇÃO SOCIOEDUCATIVA										
449051	100	0	770 072,00	30 000,00 -	0,00	740.072,00	0,00	0,00	0,00	0,00
SUBTOTAL			770.072,00	30.000,00 -	0,00	740.072,00	0,00	0,00	0,00	0,00
Esfera 2 SEGURID Programa Trabalho 08 244.1461 6356 0001 ATENÇÃO INTEGRAL ÀS FAMÍLIAS										
335039	100	0	521 880,00	412 900,00 -	0,00	0,00	108 980,00	3 600,00	105 380,00	3 000,00
335039	158	0	594 000,00	153.600,00 -	0,00	0,00	440 400,00	8 760,00	431 640,00	6 570,00
335039	321	0	0,00	56.611,00	0,00	0,00	56 611,00	0,00	56 611,00	0,00
335039	358	0	0,00	342 286,00	0,00	0,00	342 286,00	0,00	342 286,00	0,00
335043	100	0	0,00	22 900,00	0,00	0,00	22 900,00	4 000,00	18 900,00	4 000,00

546

Página: 7 — (*) Prioridade LDO (**) Projeto em Andamento (***) Conservação de Patrimônio — Emitido por: ROBERTO MATOS
(EPP) Emendas Parlamentares às Prioridades de PLDO (EP) Emendas Parlamentares ao PLOA

GOVERNO DO DISTRITO FEDERAL

Quadro Detalhamento Despesa

Unidade Orçamentária 17902 FUNDO DE ASSISTÊNCIA SOCIAL DO DISTRITO FEDERAL
Mês de Referência Novembro
Exercício: 2008 PSIOO010 Posição em 24/11/2008

Natur.	Fonte	ID	Lei	Alteração	Contingenciado	Bloqueado	Despesa Autorizada	Empenhado	Disponível	Liquidado
Esfera 2 SEGURID Programa Trabalho 08 244 1462 6352 0003 SERVIÇOS DE ORIENTAÇÃO E APOIO SÓCIO FAMILIAR										
339039	100	0	207 094,00	0,00	0,00	0,00	207 094,00	0,00	207 094,00	0,00
339030	100	0	34 514,00	2 946,00 -	0,00	0,00	31 568,00	1 319,00	30 249,00	1 319,00
339032	100	0	207 094,00	50 000,00 -	0,00	0,00	157 094,00	113 670,27	43 423,73	32 431,8?
339048	100	0	497 029,00	52 946,00	0,00	0,00	549 975,00	509 645,00	40 330,00	507 605,00
SUBTOTAL			945.731,00	0,00	0,00	0,00	945.731,00	624.634,27	321.096,73	[illegible]
Esfera 2 SEGURID Programa Trabalho 08 244 1462 6352 0006 SERVIÇO DE LOCALIZAÇÃO DE PESSOAS DESAPARECIDAS										
339030	100	0	34 514,00	0,00	0,00	34 514,00	0,00	0,00	0,00	0,00
339048	100	0	34 514,00	0,00	0,00	34 514,00	0,00	0,00	0,00	0,00
SUBTOTAL			69.028,00	0,00	0,00	69.028,00	0,00	0,00	0,00	0,00
Esfera 2 SEGURID Programa Trabalho 08 244 1462 6352 0008 ATENDIMENTO EM CASA DE MIGRANTES										
339030	100	0	27 610,00	0,00	0,00	27 610,00	0,00	0,00	0,00	0,00
339048	100	0	66 793,00	0,00	0,00	64.393,00	2.400,00	2 400,00	0,00	2 400,00
449052	100	0	4 105,00	0,00	0,00	0,00	4.105,00	0,00	4 105,00	0,00
SUBTOTAL			98.508,00	0,00	0,00	92.003,00	6.505,00	2.400,00	4.105,00	2 400,00
Esfera 2 SEGURID Programa Trabalho 08 244 1462 6352 0009 ATENDIMENTO A SITUAÇÕES DE NATUREZA ESPECIAL (GAE)										
339030	100	0	13 804,00	0,00	0,00	0,00	13 804,00	0,00	13 804,00	0,00
339032	100	0	82 836,00	0,00	0,00	0,00	82 836,00	0,00	82 836,00	0,00
339039	100	0	27 610,00	0,00	0,00	0,00	27 610,00	0,00	27 610,00	0,00
339048	100	0	103 546,00	0,00	0,00	0,00	103 546,00	0,00	103 546,00	0,00
449052	100	0	4 105,00	0,00	0,00	0,00	4.105,00	0,00	4 105,00	0,00
SUBTOTAL			231.901,00	0,00	0,00	0,00	231.901,00	0,00	231.901,00	0,00
Esfera 2 SEGURID Programa Trabalho 08 244 1462 6352 0010 ATENDIMENTO DE INDIVÍDUOS E FAMÍLIAS EM ALBERGUE										
339030	100	0	1 014 770,00	460 750,00 -	0,00	0,00	554 020,00	54 995,00	499 025,00	50 605,00
339039	100	0	82 836,00	0,00	0,00	0,00	82 836,00	0,00	82 836,00	0,00
339048	100	0	41 417,00	460 750,00	0,00	0,00	502 167,00	454 585,00	47 581,02	446 743,70
449052	100	0	20 533,00	0,00	0,00	0,00	20 533,00	0,00	20 533,00	0,00
SUBTOTAL			1 159.556,00	0,00	0,00	0,00	1.159.556,00	[illegible]	649.975,02	497.348,70
Esfera 2 SEGURID Programa Trabalho 08 244 1462 6352 0011 ATENDIMENTO DE PESSOAS ADULTAS EM CASA DE PASSAGEM										
339030	100	0	13 804,00	0,00	0,00	0,00	13 804,00	0,00	13 804,00	0,00
339030	321	0	0,00	2 182,00	0,00	0,00	2 182,00	0,00	2 182,00	0,00
339030	358	0	0,00	7,00	0,00	0,00	7,00	0,00	7,00	0,00
339048	100	0	27 610,00	0,00	0,00	0,00	27 610,00	0,00	27 610,00	0,00
SUBTOTAL			41.414,00	2.189,00	0,00	0,00	43.603,00	0,00	43.603,00	0,00

GOVERNO DO DISTRITO FEDERAL

Quadro Detalhamento Despesa

Unidade Orçamentária 22101 SECRETARIA DE ESTADO DE OBRAS
Mês de Referência Novembro
Exercício: 2008 PSIOO010 Posição em 24/11/2008

Natur.	Fonte	ID	Lei	Alteração	Contingenciado	Bloqueado	Despesa Autorizada	Empenhado	Disponível	Liquidado
Esfera 1 FISCAL Programa Trabalho 27 813 3300 3937 0001 REVITALIZAÇÃO DO LAGO VEREDINHA										
449051	100	0	250 530,00	0,00	0,00	250 300,00	230,00	0,00	230,00	0,00
SUBTOTAL			250.530,00	0,00	0,00	250.300,00	230,00	0,00	230,00	0,00
Esfera 1 FISCAL Programa Trabalho 27 813 4000 3596 7173 (EP) CONSTRUÇÃO DE ÁREAS DE LAZER E PARQUINHOS RECREATIVOS NO SETOR MESTRE D'ARMAS, ARAPOANGA, VALE DO AMANHECER, ENTRE QUADRAS O SRL, VILA BURITIS, QUINTAS DO AMANHECER, JARDIM RORIZ, VILA DE FÁTIMA, CONDOMÍNIO LAR, COND. CACHOEIRA, ESTÂNCIAS										
449051	100	0	50 000,00	45 000,00 -	0,00	5 000,00	0,00	0,00	0,00	0,00
SUBTOTAL			50.000,00	45.000,00 -	0,00	5.000,00	0,00	0,00	0,00	0,00
Esfera 1 FISCAL Programa Trabalho 27 813 4000 3596 7185 (EP) CONSTRUÇÃO DE ACADEMIA POPULAR NO ARAPOANGA, VALE DO AMANHECER, ESTÂNCIAS, ENTRE QUADRAS 34 DO SETOR..., ENTRE QUADRAS DO JARDIM RORIZ, PRAÇA SÃO SEBASTIÃO										
449051	100	0	50 000,00	50 000,00 -	0,00	0,00	0,00	0,00	0,00	0,00
SUBTOTAL			50.000,00	50.000,00 -	0,00	0,00	0,00	0,00	0,00	0,00
Esfera 1 FISCAL Programa Trabalho 28 846 0001 9003 0001 PARTICIPAÇÃO SOCIETÁRIA NA COMPANHIA ENERGÉTICA DE BRASÍLIA										
459065	100	0	30 000,00	0,00	0,00	0,00	30 000,00	0,00	30 000,00	0,00
SUBTOTAL			30.000,00	0,00	0,00	0,00	30.000,00	0,00	30.000,00	0,00
Esfera 1 FISCAL Programa Trabalho 28 846 0001 9050 0073 RESSARCIMENTOS, INDENIZAÇÕES E RESTITUIÇÕES DA SECRETARIA DE ESTADO DE OBRAS										
319092	100	0	0,00	25 032,00	0,00	0,00	25 032,00	25 031,94	0,06	25 031,94
319096	100	3	174.195,00	224.969,00	0,00	0,00	399 164,00	261 760,12	137 403,88	261 760,12
339093	100	0	75 933,00	11 000,00	0,00	0,00	86 933,00	74 024,00	12 909,00	74 024,00
SUBTOTAL			250.129,00	261.000,00	0,00	0,00	511.129,00	360.816,06	150.312,94	360.816,06
Esfera 2 SEGURID Programa Trabalho 08 241 0169 7294 0002 CONSTRUÇÃO DE CENTRO DE CONVIVÊNCIA DE IDOSOS DO DISTRITO FEDERAL										
449051	100	0	41 069,00	0,00	0,00	41 069,00	0,00	0,00	0,00	0,00
SUBTOTAL			41.069,00	0,00	0,00	41.069,00	0,00	0,00	0,00	0,00
Esfera 2 SEGURID Programa Trabalho 08 241 0169 7294 0013 CONSTRUÇÃO DE CENTRO DE CONVIVÊNCIA DE IDOSOS EM BRAZLÂNDIA - PRÓ-MORADIA CEF										
449051	100	0	8 213,00	0,00	0,00	8 213,00	0,00	0,00	0,00	0,00
SUBTOTAL			8.213,00	0,00	0,00	8.213,00	0,00	0,00	0,00	0,00
Esfera 2 SEGURID Programa Trabalho 08 241 0169 7294 0014 CONSTRUÇÃO DE CENTRO DE CONVIVÊNCIA DE IDOSOS EM SANTA MARIA - PRÓ-MORADIA CEF										
449051	100	0	108 213,00	0,00	0,00	108.213,00	0,00	0,00	0,00	0,00
SUBTOTAL			108.213,00	0,00	0,00	108.213,00	0,00	0,00	0,00	0,00
Esfera 2 SEGURID Programa Trabalho 08 241 0169 7294 0015 CONSTRUÇÃO DE CENTRO DE CONVIVÊNCIA DE IDOSOS EM SÃO SEBASTIÃO - PRÓ-MORADIA CEF										
449051	100	0	8 213,00	0,00	0,00	8 213,00	0,00	0,00	0,00	0,00
SUBTOTAL			8.213,00	0,00	0,00	8.213,00	0,00	0,00	0,00	0,00
Esfera 2 SEGURID Programa Trabalho 08 241 0169 7294 0016 CONSTRUÇÃO DE CENTRO DE CONVIVÊNCIA DE IDOSOS NO RECANTO DAS EMAS - PRÓ-MORADIA CEF										

GOVERNO DO DISTRITO FEDERAL

Quadro Detalhamento Despesa

Unidade Orçamentária 22101 SECRETARIA DE ESTADO DE OBRAS
Mês de Referência Novembro
Exercício: 2008 PSIOO010 Posição em 24/11/2008

Natur.	Fonte	ID	Lei	Alteração	Contingenciado	Bloqueado	Despesa Autorizada	Empenhado	Disponível	Liquidado
449051	100	0	58 213,00	0,00	0,00	58 213,00	0,00	0,00	0,00	0,00
SUBTOTAL			58.213,00	0,00	0,00	58.213,00	0,00	0,00	0,00	0,00
Esfera 2 SEGURID Programa Trabalho 08 241 0169 7294 0017 CONSTRUÇÃO DE CENTRO DE CONVIVÊNCIA DE IDOSOS NO RIACHO FUNDO II - PRÓ-MORADIA CEF										
449051	100	0	58 213,00	0,00	0,00	58 213,00	0,00	0,00	0,00	0,00
SUBTOTAL			58.213,00	0,00	0,00	58.213,00	0,00	0,00	0,00	0,00
Esfera 2 SEGURID Programa Trabalho 08 241 0169 7294 0018 CONSTRUÇÃO DE CENTRO DE CONVIVÊNCIA DE IDOSOS EM SAMAMBAIA - PRÓ-MORADIA CEF										
449051	100	0	8 213,00	0,00	0,00	8 213,00	0,00	0,00	0,00	0,00
SUBTOTAL			8.213,00	0,00	0,00	8.213,00	0,00	0,00	0,00	0,00
Esfera 2 SEGURID Programa Trabalho 08.241 0169.7294.7221 (EP) CONSTRUÇÃO DE CENTRO DE CONVIVÊNCIAS DE IDOSOS EM PLANALTINA										
449051	100	0	140.000,00	0,00	0,00	140 000,00	0,00	0,00	0,00	0,00
SUBTOTAL			140.000,00	0,00	0,00	140.000,00	0,00	0,00	0,00	0,00
Esfera 2 SEGURID Programa Trabalho 08.244.0169 5762.0002 CONSTRUÇÃO DE RESTAURANTE COMUNITÁRIO NO DISTRITO FEDERAL										
449051	100	0	46 204,00	0,00	0,00	46.204,00	0,00	0,00	0,00	0,00
SUBTOTAL			46.204,00	0,00	0,00	46.204,00	0,00	0,00	0,00	0,00
Esfera 2 SEGURID Programa Trabalho 08 244 0169.5762.0007 CONSTRUÇÃO DE RESTAURANTE COMUNITÁRIO NA VILA ESTRUTURAL										
449051	100	0	20 533,00	806 254,00	0,00	0,00	826 787,00	0,00	0,00	0,00
449051	100	3	0,00	0,00	0,00	0,00	0,00	826 786,80	0,20	661 451,75
449051	132	0	0,00	796 911,00	0,00	0,00	796 911,00	796 910,38	0,62	796 910,38
449052	100	0	0,00	826.787,00 -	0,00	0,00	826.787,00 -	0,00	0,00	0,00
449052	100	3	0,00	826 787,00	0,00	0,00	826 787,00	0,00	0,00	0,00
SUBTOTAL			20.533,00	1.605.165,00	0,00	0,00	1.625.698,00	1.625.697,18	0,82	1.458 362,13
Esfera 2 SEGURID Programa Trabalho 08 244 0169.5762 0008 CONSTRUÇÃO DE RESTAURANTE COMUNITÁRIO EM SOBRADINHO II										
449051	100	0	20 533,00	0,00	0,00	20 530,00	3,00	0,00	3,00	0,00
SUBTOTAL			20.533,00	0,00	0,00	20.530,00	3,00	0,00	3,00	0,00
Esfera 2 SEGURID Programa Trabalho 08.244 0169 5762.0009 CONSTRUÇÃO DE RESTAURANTE COMUNITÁRIO EM ITAPOÃ										
449051	100	0	20 533,00	267.806,00	0,00	0,00	288.339,00	280 980,91	7 358,09	280 980,91
SUBTOTAL			20.533,00	267.806,00	0,00	0,00	288.339,00	280.980,91	7.358,09	280.980,91
Esfera 2 SEGURID Programa Trabalho 08.244.0169 5762 7760 (EP) CONSTRUÇÃO DE RESTAURANTE COMUNITÁRIO NO GAMA										
449051	100	0	30 000,00	30 000,00 -	0,00	0,00	0,00	0,00	0,00	0,00
SUBTOTAL			30.000,00	30.000,00 -	0,00	0,00	0,00	0,00	0,00	0,00
Esfera 2 SEGURID Programa Trabalho 08 244.3000 1984 7298 (EP) CONSTRUÇÃO DE GALPÃO MULTIUSO										
449051	100	0	80 000,00	0,00	0,00	80.000,00	0,00	0,00	0,00	0,00
SUBTOTAL			80.000,00	0,00	0,00	80.000,00	0,00	0,00	0,00	0,00

GOVERNO DO DISTRITO FEDERAL

Quadro Detalhamento Despesa

Unidade Orçamentária 22101 SECRETARIA DE ESTADO DE OBRAS
Mês de Referência Novembro
Exercício: 2008 PSIOO010 Posição em 24/11/2008

Natur.	Fonte	ID	Lei	Alteração	Contingenciado	Bloqueado	Despesa Autorizada	Empenhado	Disponível	Liquidado
Esfera 2 SEGURID Programa Trabalho 08 306 0169 5762 7180 (EP) IMPLANTAÇÃO DE RESTAURANTE COMUNITÁRIO NAS ESTÂNCIAS E NO ARAPOANGA EM PLANALTINA										
449051	100	0	50 000,00	50 000,00 -	0,00	0,00	0,00	0,00	0,00	0,00
SUBTOTAL			50.000,00	50.000,00 -	0,00	0,00	0,00	0,00	0,00	0,00
Esfera 2 SEGURID Programa Trabalho 09 272 0001.9004 0042 PAGAMENTO DE INATIVOS E PENSIONISTAS DA SECRETARIA DE ESTADO DE OBRAS										
319001	100	0	21 774.596,00	18 654 596,00 -	0,00	0,00	3 120.000,00	0,00	3 120 000,00	0,00
319001	106	0	0,00	21 398 596,00	0,00	0,00	21.398.596,00	20 370 559,23	1 028 036,77	20 370 559,23
319003	100	0	8 709 838,00	8 709 838,00 -	0,00	0,00	0,00	0,00	0,00	0,00
319003	106	0	0,00	12 397 838,00	0,00	0,00	12 397 838,00	10 273 629,37	2 124 208,63	10 273 629,37
SUBTOTAL			30.484.434,00	6.430.000,00	0,00	0,00	36.914.434,00	30.644.188,60	6.270 245,40	30.644.188,60
Esfera 2 SEGURID Programa Trabalho 10 301 0214.1670 3688 (*) CONSTRUÇÃO DE POSTOS DE SAÚDE (EPP)										
449051	100	0	20 533,00	0,00	0,00	20 533,00	0,00	0,00	0,00	0,00
SUBTOTAL			20.533,00	0,00	0,00	20.533,00	0,00	0,00	0,00	0,00
TOTAL GERAL			822.239.729,00	267.444.252,00	0,00	41.576.534,00	848.105.447,00	519.092.102,44	329.016.344,56	[illegible]

GOVERNO DO DISTRITO FEDERAL

Quadro Detalhamento Despesa

Unidade Orçamentária 23901 FUNDO DE SAÚDE DO DISTRITO FEDERAL
Mês de Referência Novembro
Exercício: 2008 PSIOO010 Posição em 24/11/2008

Natur.	Fonte	ID	Lei	Alteração	Contingenciado	Bloqueado	Despesa Autorizada	Empenhado	Disponível	Liquidado
Esfera 2 SEGURID Programa Trabalho 04 122 0750 8504 6990 CONCESSÃO DE BENEFÍCIOS AOS SERVIDORES - AÇÃO EXECUTADA PELA FUNDAÇÃO HEMOCENTRO DE BRASÍLIA										
339008	100	0	39 080,00	0,00	0,00	0,00	39 080,00	19 119,50	19 960,50	19 119,50
339039	100	0	293 107,00	0,00	0,00	0,00	293 107,00	170 175,58	122 931,42	116 645,76
339046	100	0	293 107,00	0,00	0,00	0,00	293 107,00	170 468,10	122 638,90	170 468,10
339049	100	0	19 539,00	0,00	0,00	0,00	19 539,00	10 698,30	8 840,70	10 698,30
SUBTOTAL			644.833,00	0,00	0,00	0,00	644.833,00	370.461,48	274.371,52	316 931,66
Esfera 2 SEGURID Programa Trabalho 04 331 0750 2409 7725 (EP) REALINHAMENTO DAS CARREIRAS DE AGENTES COMUNITÁRIOS DE SAÚDE										
319011	100	0	50 000,00	0,00	0,00	0,00	50 000,00	0,00	50 000,00	0,00
SUBTOTAL			50.000,00	0,00	0,00	0,00	50.000,00	0,00	50.000,00	0,00
Esfera 2 SEGURID Programa Trabalho 04 331 0750 2409 7726 (EP) REALINHAMENTO DA CARREIRA DOS AGENTES EM VIGILÂNCIA AMBIENTAL										
319011	100	0	50 000,00	0,00	0,00	0,00	50 000,00	0,00	50 000,00	0,00
SUBTOTAL			50.000,00	0,00	0,00	0,00	50.000,00	0,00	50.000,00	0,00
Esfera 2 SEGURID Programa Trabalho 08 244 0169 2094 7426 (EP) APOIO AO PROJETO "CENTRO INTEGRADO DE SAÚDE OCULAR - CISOC" DO INSTITUTO DE INTEGRAÇÃO SOCIAL E DE PROMOÇÃO DA CIDADANIA - INTEGRA										
335039	100	0	400 000,00	0,00	0,00	0,00	400 000,00	0,00	400 000,00	0,00
SUBTOTAL			400.000,00	0,00	0,00	0,00	400.000,00	0,00	400.000,00	0,00
Esfera 2 SEGURID Programa Trabalho 08 244 2418 6004 7954 (EP) ASSOCIAÇÃO DE PREVENÇÃO E TRATAMENTO DE DEPENDENTES QUÍMICOS E PORTADORES DE HIV DE BRASÍLIA										
335039	100	0	50 000,00	180 000,00	0,00	0,00	230 000,00	30 000,00	200 000,00	30 000,00
SUBTOTAL			50.000,00	180.000,00	0,00	0,00	230.000,00	30.000,00	200.000,00	30.000,00
Esfera 2 SEGURID Programa Trabalho 08 367 0750 2655 7810 (EP) REALIZAÇÃO DE CURSOS DE CAPACITAÇÃO DOS MEMBROS DO CONSELHO DE SAÚDE										
339039	100	0	200 000,00	0,00	0,00	0,00	200 000,00	0,00	200 000,00	0,00
SUBTOTAL			200.000,00	0,00	0,00	0,00	200.000,00	0,00	200.000,00	0,00
Esfera 2 SEGURID Programa Trabalho 08.451 3000 1984 7407 (EP) CONSTRUÇÃO DE GALPÃO MULTIUSO NO CENTRO DE SAÚDE Nº 8 NA EQNP 3/17 ÁREA ESPECIAL A,B,C E D ST P NORTE										
449051	100	0	240 000,00	0,00	0,00	240 000,00	0,00	0,00	0,00	0,00
SUBTOTAL			240.000,00	0,00	0,00	240.000,00	0,00	0,00	0,00	0,00
Esfera 2 SEGURID Programa Trabalho 09 272 0001 9004 0015 PAGAMENTO DE INATIVOS E PENSIONISTAS DA SECRETARIA DE SAÚDE										
319001	100	0	5 793,00	5 793,00	0,00	0,00	0,00	0,00	0,00	0,00
319001	106	0	0,00	5 793,00	0,00	0,00	5 793,00	0,00	5 793,00	0,00
SUBTOTAL			5.793,00	0,00	0,00	0,00	5.793,00	0,00	5.793,00	0,00
Esfera 2 SEGURID Programa Trabalho 10 122 0100 6056 0001 APOIO ADMINISTRATIVO ÀS ATIVIDADES DO CONSELHO DE SAÚDE DO DISTRITO FEDERAL										
339039	100	0	73 276,00	0,00	0,00	0,00	73 276,00	0,00	73 276,00	0,00
SUBTOTAL			73.276,00	0,00	0,00	0,00	73.276,00	0,00	73.276,00	0,00

GOVERNO DO DISTRITO FEDERAL

Quadro Detalhamento Despesa

Unidade Orçamentária 23901 FUNDO DE SAÚDE DO DISTRITO FEDERAL
Mês de Referência Novembro
Exercício: 2008 PSIOO010 Posição em 24/11/2008

Natur.	Fonte	ID	Lei	Alteração	Contingenciado	Bloqueado	Despesa Autorizada	Empenhado	Disponível	Liquidado
Esfera 2 SEGURID Programa Trabalho 10 122 0100 8502 0008 ADMINISTRAÇÃO DE PESSOAL DA SECRETARIA DE SAÚDE										
319004	100	0	12 700 000,00	5 917 225,17	0,00	0,00	6 782 774,83	6 782 774,17	0,66	6 779 085,95
319004	138	0	0,00	1 235 031,88	0,00	0,00	1 235 031,88	1 235 031,38	0,50	1 198 426,36
319011	100	0	751 749 955,00	239 210 975,53	0,00	0,00	512 538 979,47	512 538 979,38	0,09	512 538 979,38
319011	138	0	0,00	4 888 453,05	0,00	0,00	4 888 453,05	0,00	4 888 453,05	0,00
319013	100	0	3 700 000,00	1 250 668,30	0,00	0,00	2 449 331,70	2 449 331,25	0,45	2 449 331,25
319013	138	0	0,00	476 515,06	0,00	0,00	476 515,06	476 514,45	0,61	476 514,45
319016	100	0	90 000 000,00	82 270 576,00 -	0,00	0,00	7 729 424,00	7 729 423,29	0,71	7 729 423,29
SUBTOTAL			858.149.955,00	322.049.446,00 -	0,00	0,00	[illegible]	[illegible]	[illegible]	531.171.772,36
Esfera 2 SEGURID Programa Trabalho 10 122 0100 8502 0008 ADMINISTRAÇÃO DE PESSOAL - AÇÃO EXECUTADA PELA FUNDAÇÃO HEMOCENTRO DE BRASÍLIA										
319009	100	0	1 000,00	0,00	0,00	0,00	1.000,00	0,00	1 000,00	0,00
319011	100	0	15 254 758,00	0,00	0,00	6 300 000,00	8 954 758,00	7 493 389,05	1 461 368,95	7 493 389,05
319013	100	0	150 000,00	0,00	0,00	0,00	150 000,00	50 935,98	99 064,02	50 935,98
319016	100	0	60 000,00	0,00	0,00	0,00	60 000,00	32 761,65	27 238,35	32 761,65
SUBTOTAL			15.465.758,00	0,00	0,00	6.300.000,00	9.165.758,00	7.577.086,68	1.588.671,72	7.577.086,68
Esfera 2 SEGURID Programa Trabalho 10 122 0100 8517 0052 MANUTENÇÃO DE SERVIÇOS ADMINISTRATIVOS GERAIS DA SECRETARIA DE SAÚDE										
339014	100	0	4 884,00	172,63 -	0,00	0,00	4 711,37	4 711,37	0,00	4 711,37
339030	100	0	6 839 173,00	5 321 263,78 -	0,00	0,00	1 517 909,22	1 517 889,67	19,55	1 023 149,99
339030	101	0	3 000 000,00	2 713 937,94 -	0,00	0,00	286 062,06	286 058,84	3,22	232 079,06
339033	100	0	19 539,00	19 539,00 -	0,00	0,00	0,00	0,00	0,00	0,00
339035	100	0	48 850,00	48 750,00 -	0,00	0,00	100,00	0,00	100,00	0,00
339036	100	0	97 701,00	2 011,35	0,00	0,00	99 712,35	99 711,71	0,64	99 730,95
339039	100	0	17 050 278,00	10 731 903,64	0,00	0,00	27 782 181,64	27 782 181,64	0,00	27 544 751,40
339039	101	0	10 000 000,00	338 129,48	0,00	0,00	10 338 129,48	10 338 093,37	36,11	10 084 768,67
339039	132	0	50 000,00	0,00	0,00	0,00	50 000,00	0,00	50 000,00	0,00
339047	100	0	0,00	20 142,50	0,00	0,00	20 142,50	20 142,31	0,19	19 747,75
339092	100	0	0,00	9 804 389,00	916 318,48	0,00	8 888 070,52	8 887 836,25	234,36	8 887 836,25
339092	301	0	0,00	8 324 995,00	0,00	0,00	8 324 995,00	6 966 272,64	1 358 722,36	6 929 392,11
339092	302	0	0,00	7 729 515,00	0,00	0,00	7 729 515,00	7 729 514,20	0,80	7 729 514,20
339092	305	0	0,00	392 884,00	0,00	0,00	392 884,00	0,00	392 884,00	0,00
339092	309	0	0,00	808 393,00	0,00	0,00	808 393,00	0,00	808 393,00	0,00
339093	100	0	0,00	239 149,83	0,00	0,00	239 149,83	239 149,18	0,65	239 149,18
339093	101	0	0,00	77 808,46	0,00	0,00	77 808,46	77 769,89	38,57	77 769,89
339139	100	0	1 952 462,00	0,00	0,00	0,00	1 952 462,00	0,00	1 952 462,00	0,00

GOVERNO DO DISTRITO FEDERAL

Quadro Detalhamento Despesa

Unidade Orçamentária 23901 FUNDO DE SAÚDE DO DISTRITO FEDERAL
Mês de Referência Novembro
Exercício: 2008 PSIOO010 Posição em 24/11/2008

Natur.	Fonte	ID	Lei	Alteração	Contingenciado	Bloqueado	Despesa Autorizada	Empenhado	Disponível	Liquidado
449051	100	0	1 540 146,00	1 133 823,00	0,00	0,00	2 673 969,00	2 381 345,71	292 623,29	1 660 504,71
449052	321	0	0,00	39 135,00	0,00	0,00	39 135,00	0,00	39 135,00	0,00
449052	332	0	0,00	149 197,00	0,00	0,00	149 197,00	0,00	149 197,00	0,00
SUBTOTAL			40.603.033,00	31.681.814,00	916.318,48	0,00	71.368.528,52	65.304.076,76	[illegible]	64.443.891,86
Esfera 2 SEGURID Programa Trabalho 10 122 0100 8517 0083 MANUTENÇÃO DE SERVIÇOS ADMINISTRATIVOS GERAIS - AÇÃO EXECUTADA PELA FUNDAÇÃO HEMOCENTRO DE BRASÍLIA										
339014	100	0	19 539,00	0,00	0,00	0,00	19.539,00	4 232,69	15 306,31	4.232,69
339030	100	0	341 956,00	100.000,00	0,00	0,00	441 956,00	390 403,68	51 554,32	240 980,74
339033	100	0	56 620,00	0,00	0,00	0,00	56 620,00	43 917,54	14 702,46	5 743,12
339036	100	0	5 881,00	0,00	0,00	0,00	5.881,00	0,00	5 881,00	0,00
339039	100	0	1 693 184,00	150 000,00 -	0,00	0,00	1 543 184,00	1.174.128,81	369 055,19	1 001 994,40
449052	100	0	154 013,00	0,00	0,00	0,00	154 013,00	47 909,80	106 103,20	46 172,80
SUBTOTAL			2.271.193,00	50.000,00 -	0,00	0,00	2.221.193,00	1.660.592,52	560.600,48	1.298.133,26
Esfera 2 SEGURID Programa Trabalho 10 122 0100.8517.3722 EXECUÇÃO DE SERVIÇOS DE VIGILÂNCIA DE PRÉDIOS										
339039	100	0	39 080 995,00	6.962 898,73	0,00	0,00	46 043 893,73	46 043 893,73	0,00	45 608 962,61
339039	101	0	0,00	3.000.000,00	0,00	0,00	3.000.000,00	2 999 803,04	196,96	2 363 102,96
339092	100	0	0,00	4.842.303,27	330.031,00	0,00	4.512.272,27	4 512 272,27	0,00	4 512 272,27
SUBTOTAL			39.080.995,00	14.805.202,00	330.031,00	0,00	53.556.166,00	53.555.969,04	196,96	52.484.337,84
Esfera 2 SEGURID Programa Trabalho 10 122 0100 8517 0001 EXECUÇÃO DE SERVIÇOS DE LIMPEZA										
339039	100	0	44.080 996,00	15.766.018,94	0,00	0,00	59 847.014,94	59 567 233,15	299 781,79	57 918 280,73
339092	100	0	0,00	6 015.981,06	18.063,00	0,00	5 997.918,06	5 997 918,06	0,00	5 997 916,06
SUBTOTAL			44.080.996,00	21.782.000,00	18.063,00	0,00	65.844.933,00	65.565.151,21	299.781,79	63.916.196,79
Esfera 2 SEGURID Programa Trabalho 10 122 0750 8504 0000 CONCESSÃO DE BENEFÍCIOS AOS SERVIDORES DA SECRETARIA DE SAÚDE										
339008	100	0	5 862 149,00	420 000,00 -	0,00	0,00	5 442 149,00	5 015 507,83	426 641,17	4 992 832,03
339014	138	0	0,00	13.305,70	0,00	0,00	13 305,70	13 305,31	0,39	12 020,25
339018	100	0	0,00	1 665.000,00	0,00	0,00	1.665.000,00	1 664 256,75	743,25	1 664 256,75
339036	100	0	0,00	10 100,00	0,00	0,00	10 100,00	10 013,62	86,38	10 013,62
339039	100	0	46.897 195,00	22 732.267,19 -	0,00	0,00	24.164.927,81	20 775 108,62	3 389 819,19	18 373 026,17
339039	138	0	0,00	2.088.694,30	0,00	0,00	2.088.694,30	388 098,00	1.700 596,30	54 670,00
339046	100	0	20 517 522,00	8.831 590,83	0,00	0,00	29 349 112,83	29 348 761,45	351,38	29 223 081,67
339047	100	0	0,00	2.003,00	0,00	0,00	2.003,00	2 002,72	0,28	2 002,72
339049	100	0	3 908 098,00	123.933,38 -	0,00	0,00	3.784 164,62	3 737 663,25	46 501,37	3 737 663,25
339092	100	0	0,00	3.533 192,00	0,00	3 533.192,00	0,00	0,00	0,00	0,00
339093	100	0	0,00	1 526.443,74	0,00	0,00	1 526 443,74	1 526 125,85	317,89	1 505 654,36
SUBTOTAL			77.184.964,00	6.807.071,00 -	0,00	3.533.192,00	[illegible]	62.470.841,48	[illegible]	58.876.423,82

GOVERNO DO DISTRITO FEDERAL

Quadro Detalhamento Despesa

Unidade Orçamentária 23901 FUNDO DE SAÚDE DO DISTRITO FEDERAL
Mês de Referência Novembro
Exercício: 2008 PSIOO010 Posição em 24/11/2008

Natur.	Fonte	ID	Lei	Alteração	Contingenciado	Bloqueado	Despesa Autorizada	Empenhado	Disponível	Liquidado
Esfera 2 SEGURID Programa Trabalho 10 126 0071.3030.0018 MODERNIZAÇÃO TECNOLÓGICA DA SECRETARIA DE SAÚDE										
339039	100	0	9 770 249,00	2 000 000,00	0,00	0,00	11.770 249,00	11 575 637,58	194 611,42	10 396 547,41
449052	138	0	0,00	6 000 000,00	0,00	0,00	6.000.000,00	0,00	6 000 000,00	0,00
SUBTOTAL			9.770.249,00	8.000.000,00	0,00	0,00	17.770.249,00	11.575.637,58	6.194.611,42	10.396.547,41
Esfera 2 SEGURID Programa Trabalho 10 126 0071 3030 0016 GESTÃO TECNOLÓGICA DA INFORMAÇÃO										
339039	100	0	5 862 149,00	0,00	0,00	0,00	5.862 149,00	5 509 488,00	352 661,00	4 523 356,80
SUBTOTAL			5.862.149,00	0,00	0,00	0,00	5.862.149,00	5.509.488,00	352.661,00	4.523.356,80
Esfera 2 SEGURID Programa Trabalho 10 128 0231.5061.0002 CAPACITAÇÃO TÉCNICA DOS CONSELHEIROS DE SAÚDE										
339030	138	0	60 000,00	0,00	0,00	0,00	60.000,00	0,00	60 000,00	0,00
339039	138	0	140 000,00	0,00	0,00	0,00	140.000,00	0,00	140 000,00	0,00
SUBTOTAL			200.000,00	0,00	0,00	0,00	200.000,00	0,00	200.000,00	0,00
Esfera 2 SEGURID Programa Trabalho 10 128 0400.2011.0001 CONCESSÃO DE BOLSAS DE ESTUDO A RESIDENTES DA REDE HOSPITALAR DO DISTRITO FEDERAL										
339018	100	0	16 609 422,00	2 033,00	0,00	0,00	16.611.455,00	16.611 453,04	1,96	16 441 982,99
339039	100	0	0,00	70 000,00	0,00	0,00	70.000,00	64 900,00	5 100,00	64 900,00
339047	100	0	3.908 098,00	72 033,00 -	0,00	0,00	3 836 065,00	3 656 490,28	179 574,72	3 622 879,92
SUBTOTAL			20.517.520,00	0,00	0,00	0,00	20.517.520,00	20.332.843,32	184.676,68	20.129.662,91
Esfera 2 SEGURID Programa Trabalho 10 128 0750 2886 6166 (*) CAPACITAÇÃO DE RECURSOS HUMANOS DA SECRETARIA DE SAÚDE (EPP)										
339039	100	0	488 511,00	0,00	0,00	0,00	488.511,00	42 010,00	446 501,00	16 580,00
SUBTOTAL			488.511,00	0,00	0,00	0,00	488.511,00	42.010,00	446.501,00	16.580,00
Esfera 2 SEGURID Programa Trabalho 10 128 0750 2885 8166 CAPACITAÇÃO DE RECURSOS HUMANOS - AÇÃO EXECUTADA PELA FUNDAÇÃO HEMOCENTRO DE BRASÍLIA										
339039	100	0	97 701,00	50 000,00	0,00	0,00	147 701,00	45.759,97	101 941,03	20 598,65
SUBTOTAL			97.701,00	50.000,00	0,00	0,00	147.701,00	45.759,97	101.941,03	20.598,65
Esfera 2 SEGURID Programa Trabalho 10 128 0750 2885 8178 (*) CAPACITAÇÃO DE RECURSOS HUMANOS - AÇÃO EXECUTADA PELA FUNDAÇÃO DE ENSINO E PESQUISA EM CIÊNCIAS DA S... (EPP)										
339035	100	0	18 757,00	0,00	0,00	0,00	18.757,00	0,00	18 757,00	0,00
339036	100	0	338 519,00	0,00	0,00	0,00	338 519,00	143 060,00	195 459,00	6 540,00
339039	100	0	1 956 003,00	1 128 303,00 -	0,00	0,00	827 700,00	94 455,00	733 245,00	82 855,00
449052	100	0	35 098,00	0,00	0,00	0,00	35 098,00	0,00	35 098,00	0,00
SUBTOTAL			2.348.377,00	1.128.303,00 -	0,00	0,00	1.220.074,00	237.515,00	982.559,00	89.395,00
Esfera 2 SEGURID Programa Trabalho 10.301 0214 1208 0001 CONSTRUÇÃO DE CENTRO REGIONAL DE MEDICINA NATURAL E PRÁTICAS INTEGRATIVAS DE SAÚDE EM PLANALTINA										
449051	100	0	6 160,00	0,00	0,00	6 160,00	0,00	0,00	0,00	0,00
SUBTOTAL			6.160,00	0,00	0,00	6.160,00	0,00	0,00	0,00	0,00
Esfera 2 SEGURID Programa Trabalho 10 301 0214.1670.0001 (*) CONSTRUÇÃO DE POSTOS DE SAÚDE NO DISTRITO FEDERAL - PROGRAMA SAÚDE EM FAMÍLIA (EPP)										

GOVERNO DO DISTRITO FEDERAL

Quadro Detalhamento Despesa

Unidade Orçamentária 23901 FUNDO DE SAÚDE DO DISTRITO FEDERAL — Exercício: 2008 — PSIOO010
Mês de Referência Novembro — Posição em 24/11/2008

Natur.	Fonte	ID	Lei	Alteração	Contingenciado	Bloqueado	Despesa Autorizada	Empenhado	Disponível	Liquidado
449051	100	0	2 566 911,00	0,00	0,00	2 066 911,00	500 000,00	0,00	500 000,00	0,00
SUBTOTAL			2.566.911,00	0,00	0,00	2.066.911,00	500.000,00	0,00	500.000,00	0,00
Esfera 2	SEGURID		Programa Trabalho 10 301.0214 1670 7290	(EP) CONSTRUÇÃO DO LABORATÓRIO DO POSTO DE SAÚDE Nº II GUARÁ II						
449051	100	0	100 000,00	0,00	0,00	100 000,00	0,00	0,00	0,00	0,00
SUBTOTAL			100 000,00	0,00	0,00	100.000,00	0,00	0,00	0,00	0,00
Esfera 2	SEGURID		Programa Trabalho 10 301.0214 1670 7314	(EP) CONSTRUÇÃO DE POSTO DE SAÚDE NA Q. 801 DO RECANTO DAS EMAS						
449051	100	0	100.000,00	0,00	0,00	100.000,00	0,00	0,00	0,00	0,00
SUBTOTAL			100.000,00	0,00	0,00	100.000,00	0,00	0,00	0,00	0,00
Esfera 2	SEGURID		Programa Trabalho 10 301 0214 1670 7667	(EP) CONSTRUÇÃO DE POSTO DE SAÚDE NO AREAL						
449051	100	0	50 000,00	0,00	0,00	50 000,00	0,00	0,00	0,00	0,00
SUBTOTAL			50.000,00	0,00	0,00	50.000,00	0,00	0,00	0,00	0,00
Esfera 2	SEGURID		Programa Trabalho 10 301 0214.1670 7728	(EP) CONSTRUÇÃO DE POSTO DE SAÚDE EM VICENTE PIRES - TAGUATINGA - RA-III						
449051	100	0	80 000,00	0,00	0,00	80 000,00	0,00	0,00	0,00	0,00
SUBTOTAL			80.000,00	0,00	0,00	80.000,00	0,00	0,00	0,00	0,00
Esfera 2	SEGURID		Programa Trabalho 10 301 0214 1670 7729	(EP) CONSTRUÇÃO DE POSTO DE SAÚDE NA VILA SÃO JOSÉ EM TAGUATINGA - RA-III						
449051	100	0	80 000,00	0,00	0,00	80 000,00	0,00	0,00	0,00	0,00
SUBTOTAL			80.000,00	0,00	0,00	80.000,00	0,00	0,00	0,00	0,00
Esfera 2	SEGURID		Programa Trabalho 10 301 0214 1670 7730	(EP) CONSTRUÇÃO DE POSTO DE SAÚDE NA COLÔNIA AGRÍCOLA SAMAMBAIA - TAGUATINGA - RA-III						
449051	100	0	80 000,00	0,00	0,00	80 000,00	0,00	0,00	0,00	0,00
SUBTOTAL			80.000,00	0,00	0,00	80.000,00	0,00	0,00	0,00	0,00
Esfera 2	SEGURID		Programa Trabalho 10 301 0214 1670 7740	(EP) RECONSTRUÇÃO DE POSTO DE SAÚDE Nº 1 NO RECANTO DAS EMAS						
449051	100	0	70 000,00	0,00	0,00	0,00	70 000,00	0,00	70 000,00	0,00
SUBTOTAL			70 000,00	0,00	0,00	0,00	70.000,00	0,00	70.000,00	0,00
Esfera 2	SEGURID		Programa Trabalho 10 301 0214 1670 7752	(EP) CONSTRUÇÃO DE POSTO DE SAÚDE NA QNH 11 / SETOR DE OFICINAS EM TAGUATINGA						
449051	100	0	50 000,00	50 000,00 -	0,00	0,00	0,00	0,00	0,00	0,00
SUBTOTAL			50.000,00	50.000,00 -	0,00	0,00	0,00	0,00	0,00	0,00
Esfera 2	SEGURID		Programa Trabalho 10 301 0214 1670 7753	(EP) CONSTRUÇÃO DE POSTO DE SAÚDE NO BAIRRO AREAL - ÁGUAS CLARAS						
449051	100	0	50 000,00	0,00	0,00	50.000,00	0,00	0,00	0,00	0,00
SUBTOTAL			50.000,00	0,00	0,00	50.000,00	0,00	0,00	0,00	0,00
Esfera 2	SEGURID		Programa Trabalho 10 301.0214 1670.7611	(EP) CONSTRUÇÃO DO LABORATÓRIO REGIONAL DE ANÁLISES CLÍNICAS NO CENTRO DE SAÚDE N. II NO GUARÁ						
449051	100	0	200 000,00	180 000,00 -	0,00	20.000,00	0,00	0,00	0,00	0,00
SUBTOTAL			200.000,00	180.000,00 -	0,00	20.000,00	0,00	0,00	0,00	0,00
Esfera 2	SEGURID		Programa Trabalho 10 301 0214 1670.7612	(EP) REFORMA DO POSTO DE SAÚDE DO SETOR HABITACIONAL LÚCIO COSTA NO GUARÁ						

(*) Prioridade LDO (**) Projeto em Andamento (***) Conservação de Patrimônio
(EPP) Emendas Parlamentares às Prioridades de PLDO (EP) Emendas Parlamentares ao PLOA
Emitido por: LUCILENE

GOVERNO DO DISTRITO FEDERAL

Quadro Detalhamento Despesa

Unidade Orçamentária 23901 FUNDO DE SAÚDE DO DISTRITO FEDERAL — Exercício: 2008 — PSIOO010
Mês de Referência Novembro — Posição em 24/11/2008

Natur.	Fonte	ID	Lei	Alteração	Contingenciado	Bloqueado	Despesa Autorizada	Empenhado	Disponível	Liquidado
449051	100	0	150 000,00	0,00	0,00	150 000,00	0,00	0,00	0,00	0,00
SUBTOTAL			150.000,00	0,00	0,00	150.000,00	0,00	0,00	0,00	0,00
Esfera 2	SEGURID		Programa Trabalho 10.301.0214.1670.7818	(EP) CONSTRUÇÃO DE POSTO DE SAÚDE NO SETOR HABITACIONAL ÁGUA QUENTE						
449151	100	0	50 000,00	0,00	0,00	0,00	50.000,00	0,00	50 000,00	0,00
SUBTOTAL			50.000,00	0,00	0,00	0,00	50.000,00	0,00	50.000,00	0,00
Esfera 2	SEGURID		Programa Trabalho 10.301 0214 1670 7816	(EP) CONSTRUÇÃO DE POSTO DE SAÚDE PARA ATENDER AS QS 14, 15, 16 E CAUB I						
449051	100	0	50 000,00	0,00	0,00	0,00	50.000,00	0,00	50 000,00	0,00
SUBTOTAL			50.000,00	0,00	0,00	0,00	50.000,00	0,00	50.000,00	0,00
Esfera 2	SEGURID		Programa Trabalho 10 301.0214.3265 7736	(EP) (EP) CONSTRUÇÃO DE CENTRO DE SAÚDE NO GAMA - RA-II						
449051	100	0	170 000,00	170 000,00 -	0,00	0,00	0,00	0,00	0,00	0,00
SUBTOTAL			170.000,00	170.000,00 -	0,00	0,00	0,00	0,00	0,00	0,00
Esfera 2	SEGURID		Programa Trabalho 10 301 0214.3487.7707	(EP) IMPLANTAÇÃO DE ENFERMARIA GERIÁTRICA EM HOSPITAIS						
449051	100	0	50.000,00	0,00	0,00	0,00	50.000,00	0,00	50 000,00	0,00
449052	100	0	50 000,00	0,00	0,00	0,00	50 000,00	0,00	50 000,00	0,00
SUBTOTAL			100.000,00	0,00	0,00	0,00	100.000,00	0,00	100.000,00	0,00
Esfera 2	SEGURID		Programa Trabalho 10.301.0214 3487 7716	(EP) REFORMA DO POSTO DE SAÚDE Nº 1 - RIACHO FUNDO I						
449051	100	0	100.000,00	0,00	0,00	100.000,00	0,00	0,00	0,00	0,00
SUBTOTAL			100.000,00	0,00	0,00	100.000,00	0,00	0,00	0,00	0,00
Esfera 2	SEGURID		Programa Trabalho 10.301.0214 3487 7819	(EP) REFORMA E AMPLIAÇÃO DO POSTO DE SAÚDE DA QN 07						
449051	100	0	50.000,00	0,00	0,00	0,00	50.000,00	0,00	50 000,00	0,00
SUBTOTAL			50.000,00	0,00	0,00	0,00	50.000,00	0,00	50.000,00	0,00
Esfera 2	SEGURID		Programa Trabalho 10.301 0214.5047.7243	(EP) CONSTRUÇÃO POSTO SAÚDE NO VALE DO AMANHECER						
449051	100	0	80.000,00	0,00	0,00	0,00	80 000,00	0,00	80 000,00	0,00
SUBTOTAL			80.000,00	0,00	0,00	0,00	80.000,00	0,00	80.000,00	0,00
Esfera 2	SEGURID		Programa Trabalho 10 301.0214 5096 0001	(*) CONSTRUÇÃO DE CENTROS MULTIDISCIPLINARES DE ATENDIMENTO A HEMOFÍLICOS (EPP)						
449051	100	0	12 833,00		0,00	0,00	12.833,00	0,00	12 833,00	0,00
SUBTOTAL			12.833,00	0,00	0,00	0,00	12.833,00	0,00	12.833,00	0,00
Esfera 2	SEGURID		Programa Trabalho 10.301.0400 2154 0002	ASSISTÊNCIA MÉDICA EM SERVIÇOS DE NÍVEL DE ATENÇÃO BÁSICA						
339030	100	0	63.506,00	0,00	0,00	0,00	63.506,00	1 996,02	61 509,98	1 996,02
339030	138	0	999 328,00	59 700,00	0,00	0,00	1 059 028,00	1 057 206,00	1 822,00	927 871,21
339030	338	0	0,00	7 087 238,00	0,00	0,00	7 087 238,00	0,00	7 087 238,00	0,00
339039	100	0	977 024,00	0,00	0,00	0,00	977 024,00	280.718,80	696 305,20	170 495,95
339039	138	0	99 664,00	59 700,00 -	0,00	0,00	39 964,00	500,00	39 464,00	0,00

(*) Prioridade LDO (**) Projeto em Andamento (***) Conservação de Patrimônio
(EPP) Emendas Parlamentares às Prioridades de PLDO (EP) Emendas Parlamentares ao PLOA
Emitido por: LUCILENE

GOVERNO DO DISTRITO FEDERAL

Quadro Detalhamento Despesa

Unidade Orçamentária 23901 FUNDO DE SAÚDE DO DISTRITO FEDERAL — Exercício: 2008 — PSIOO010
Mês de Referência Novembro — Posição em 24/11/2008

Natur.	Fonte	ID	Lei	Alteração	Contingenciado	Bloqueado	Despesa Autorizada	Empenhado	Disponível	Liquidado
449052	100	0	2 053 528,00	0,00	0,00	0,00	2 053 528,00	126 008,13	1 927.519,87	111 685,39
449052	138	0	0,00	7.000.000,00	0,00	0,00	7.000.000,00	0,00	7 000 000,00	0,00
449052	338	0	0,00	2 293 948,00	0,00	0,00	2.293 948,00	0,00	2.293 948,00	0,00
SUBTOTAL			4.193.050,00	16.381.186,00	0,00	0,00	20.574.236,00	1.466.428,93	19.107.807,06	1.211.998,27
Esfera 2	SEGURID		Programa Trabalho 10 301 0400 2154 7190	(EP) IMPLANTAÇÃO DE UNIDADE DE TERAPIA INTENSIVA NO HRP EM PLANALTINA						
339039	100	0	100 000,00	0,00	0,00	0,00	100 000,00	0,00	100.000,00	0,00
SUBTOTAL			100.000,00	0,00	0,00	0,00	100.000,00	0,00	100.000,00	0,00
Esfera 2	SEGURID		Programa Trabalho 10 301.0400 2154.7645	(EP) APOIO AO PROGRAMA "SAÚDE INTEGRADA CIDADANIA RURAL" - DESENVOLVIDO PELO INSTITUTO DE INTEGRAÇÃO SOC PROMOÇÃO DA CIDADANIA - "INTEGRA"						
335039	100	0	150 000,00	0,00	0,00	0,00	150 000,00	0,00	150 000,00	0,00
SUBTOTAL			150.000,00	0,00	0,00	0,00	150.000,00	0,00	150.000,00	0,00
Esfera 2	SEGURID		Programa Trabalho 10 301.0400 6055.0001	ASSISTÊNCIA À SAÚDE DA POPULAÇÃO PENITENCIÁRIA DO DISTRITO FEDERAL						
339030	138	0	220 000,00	1.400,00 -	0,00	0,00	218 600,00	1.066,77	217 533,23	179,21
339030	338	0	0,00	412 863,00	0,00	0,00	412 863,00	0,00	412 863,00	0,00
339036	138	0	20.000,00	0,00	0,00	0,00	20.000,00	0,00	20.000,00	0,00
339039	138	0	0,00	1.400,00	0,00	0,00	1.400,00	1 400,00	0,00	0,00
339039	338	0	0,00	800.000,00	0,00	0,00	800.000,00	0,00	800 000,00	0,00
SUBTOTAL			240.000,00	1.212.863,00	0,00	0,00	1.452.863,00	2.466,77	1.450.396,23	179,21
Esfera 2	SEGURID		Programa Trabalho 10 301 1508 2102 0002	ASSISTÊNCIA AOS ADOLESCENTES EM RISCO PESSOAL E SOCIAL						
339014	138	0	12 000,00	10 941,71 -	0,00	0,00	1 058,29	1 058,29	0,00	1 058,29
339030	138	0	60 000,00	60.000,00 -	0,00	0,00	0,00	0,00	0,00	0,00
339033	138	0	14.000,00	14.000,00 -	0,00	0,00	0,00	0,00	0,00	0,00
339035	138	0	5.000,00	5 000,00 -	0,00	0,00	0,00	0,00	0,00	0,00
339036	138	0	24 000,00	24.000,00 -	0,00	0,00	0,00	0,00	0,00	0,00
339039	138	0	24.000,00	113.941,71	0,00	0,00	137 941,71	135.000,00	2 941,71	135 000,00
339039	338	0	0,00	100 250,00	0,00	0,00	100 250,00	0,00	100.250,00	0,00
449052	100	0	36 962,00	0,00	0,00	0,00	36 962,00	0,00	36.962,00	0,00
449052	338	0	0,00	50 000,00	0,00	0,00	50.000,00	8 707,42	41 292,58	0,00
SUBTOTAL			176.962,00	150.250,00	0,00	0,00	328.212,00	144.765,71	181.446,29	136.058,29
Esfera 2	SEGURID		Programa Trabalho 10 301 2418 1853 0003	CONSTRUÇÃO DE CENTRO DE ASSISTÊNCIA PSICOSSOCIAL EM CEILÂNDIA						
449051	100	0	513 382,00	0,00	0,00	513.382,00	0,00	0,00	0,00	0,00
SUBTOTAL			513.382,00	0,00	0,00	513.382,00	0,00	0,00	0,00	0,00
Esfera 2	SEGURID		Programa Trabalho 10 301 2418 1853.0004	CONSTRUÇÃO DE CENTRO DE ASSISTÊNCIA PSICOSSOCIAL NO GAMA						
449051	100	0	513.382,00	0,00	0,00	513.382,00	0,00	0,00	0,00	0,00

(*) Prioridade LDO (**) Projeto em Andamento (***) Conservação de Patrimônio
(EPP) Emendas Parlamentares às Prioridades de PLDO (EP) Emendas Parlamentares ao PLOA
Emitido por: LUCILENE

GOVERNO DO DISTRITO FEDERAL

Quadro Detalhamento Despesa

Unidade Orçamentária 23901 FUNDO DE SAÚDE DO DISTRITO FEDERAL — Exercício: 2008 — PSIOO010
Mês de Referência Novembro — Posição em 24/11/2008

Natur.	Fonte	ID	Lei	Alteração	Contingenciado	Bloqueado	Despesa Autorizada	Empenhado	Disponível	Liquidado
SUBTOTAL			513.382,00	0,00	0,00	513.382,00	0,00	0,00	0,00	0,00
Esfera 2	SEGURID		Programa Trabalho 10.301.2418.1853.0005	CONSTRUÇÃO DE CENTRO DE ASSISTÊNCIA PSICOSSOCIAL NO RECANTO DAS EMAS						
449051	100	0	513.382,00	0,00	0,00	513.382,00	0,00	0,00	0,00	0,00
SUBTOTAL			513.382,00	0,00	0,00	513.382,00	0,00	0,00	0,00	0,00
Esfera 2	SEGURID		Programa Trabalho 10.301.2418.1853.0007	CONSTRUÇÃO DE RESIDÊNCIAS TERAPÊUTICAS NO DISTRITO FEDERAL						
449051	100	0	261 824,00	0,00	0,00	261.824,00	0,00	0,00	0,00	0,00
SUBTOTAL			261.824,00	0,00	0,00	261.824,00	0,00	0,00	0,00	0,00
Esfera 2	SEGURID		Programa Trabalho 10.301.2418.1853.7808	(EP) CONSTRUÇÃO DE CENTRO DE ATENÇÃO PSICOSSOCIAL EM PLANALTINA						
449051	100	0	513 382,00	0,00	0,00	513.382,00	0,00	0,00	0,00	0,00
SUBTOTAL			513.382,00	0,00	0,00	513.382,00	0,00	0,00	0,00	0,00
Esfera 2	SEGURID		Programa Trabalho 10.301.2418.1853.7809	(EP) CONSTRUÇÃO DE CENTRO DE ATENÇÃO PSICOSSOCIAL INFANTO-JUVENIL AO CONSUMO DE ÁLCOOL E DROGAS EM CEIL						
449051	100	0	513 382,00	0,00	0,00	513.382,00	0,00	0,00	0,00	0,00
SUBTOTAL			513.382,00	0,00	0,00	513.382,00	0,00	0,00	0,00	0,00
Esfera 2	SEGURID		Programa Trabalho 10.301.2500.2335.1934	SAÚDE EM FAMÍLIA						
339030	138	0	0,00	2.152,10	0,00	0,00	2 152,10	2.152,10	0,00	2 152,10
339036	138	0	0,00	260.221,46	0,00	0,00	260.221,46	192.003,61	68.217,85	176 115,23
339039	138	0	3.000.000,00	252 373,56 -	0,00	0,00	2 747 626,44	2 492.112,94	255 513,50	2 475 112,94
339093	121	0	0,00	558,00	0,00	0,00	558,00	446,60	111,40	446,60
339093	321	0	0,00	322,00	0,00	0,00	322,00	321,23	0,77	321,23
339093	332	0	0,00	8.910,00	0,00	0,00	8.910,00	8.910,00	0,00	8 910,00
449052	100	0	1.540 146,00	0,00	0,00	0,00	1.540 146,00	0,00	1 540 146,00	0,00
SUBTOTAL			4.540.146,00	9.790,00	0,00	0,00	4.549.936,00	2.695.946,48	1.863.989,52	2.664.068,10
Esfera 2	SEGURID		Programa Trabalho 10.301 2500.2335.1935	FUNCIONAMENTO DO PROJETO DE EXPANSÃO E CONSOLIDAÇÃO DA SAÚDE EM FAMÍLIA - PROESF						
339030	138	0	0,00	19.399,20	0,00	0,00	19 399,20	19.399,20	0,00	10 315,30
339039	138	0	1.000.000,00	19.399,20 -	0,00	0,00	980.600,80	170.474,40	810.126,40	0,00
449052	138	0	2 000 000,00	0,00	0,00	0,00	2.000.000,00	1.680.051,60	319 948,40	1 334 644,00
SUBTOTAL			3.000.000,00	0,00	0,00	0,00	3.000.000,00	1.869.925,20	1.130.074,80	1.344.959,30
Esfera 2	SEGURID		Programa Trabalho 10.302 0050.2661.0002	ASSISTÊNCIA ÀS FAMÍLIAS EM SITUAÇÃO DE VIOLÊNCIA						
339014	138	0	10 000,00	0,00	0,00	0,00	10.000,00	0,00	10 000,00	0,00
339030	138	0	152.000,00	0,00	0,00	0,00	152 000,00	233,80	151.766,20	233,80
339033	138	0	10 000,00	0,00	0,00	0,00	10.000,00	0,00	10 000,00	0,00
339039	138	0	150 000,00	0,00	0,00	0,00	150 000,00	0,00	150 000,00	0,00
SUBTOTAL			322.000,00	0,00	0,00	0,00	322.000,00	233,80	321.766,20	233,80

(*) Prioridade LDO (**) Projeto em Andamento (***) Conservação de Patrimônio
(EPP) Emendas Parlamentares às Prioridades de PLDO (EP) Emendas Parlamentares ao PLOA
Emitido por: ANADETE

GOVERNO DO DISTRITO FEDERAL

Quadro Detalhamento Despesa

Unidade Orçamentária 23901 FUNDO DE SAÚDE DO DISTRITO FEDERAL — Exercício: 2008 — PSIOO010
Mês de Referência Novembro — Posição em 24/11/2008

Natur.	Fonte	ID	Lei	Alteração	Contingenciado	Bloqueado	Despesa Autorizada	Empenhado	Disponível	Liquidado
Esfera 2	SEGURID		Programa Trabalho 10 307 0208 6199 6766	ATENDIMENTO DO SERVIÇO SOCIAL AOS USUÁRIOS EM SITUAÇÃO DE VULNERABILIDADE SOCIAL						
339048	138	0	300.000,00	0,00	0,00	0,00	300.000,00	158 077,60	141.922,40	158 077,60
SUBTOTAL			300.000,00	0,00	0,00	0,00	300.000,00	158.077,60	141.922,40	158.077,60
Esfera 2	SEGURID		Programa Trabalho 10.302 0211 6145 0001	AQUISIÇÃO DE MEDICAMENTOS PARA ASSISTÊNCIA À SAÚDE PÚBLICA NO DISTRITO FEDERAL						
339030	100	0	12 247 273,00	1 193,24 -	0,00	0,00	12 246 079,76	12.077 903,72	168.176,04	11 363 695,06
339030	138	0	85 000 000,00	33.008.945,08	0,00	0,00	118 008 945,08	112 030 212,47	5 978 732,61	88 027 781,12
339039	100	0	0,00	1 193,24	0,00	0,00	1 193,24	1 193,24	0,00	1 193,24
339039	138	0	0,00	11 664,92	0,00	0,00	11.664,92	11 546,65	118,27	11 546,65
SUBTOTAL			97.247.273,00	33.020.610,00	0,00	0,00	130.267.883,00	124.120.856,08	6.147.026,92	99.404.216,07
Esfera 2	SEGURID		Programa Trabalho 10.302 0211 6146 0002	AQUISIÇÃO E DISTRIBUIÇÃO DE MEDICAMENTOS EXCEPCIONAIS						
339030	100	0	29 310 747,00	0,00	0,00	0,00	29 310 747,00	5.724 073,87	23 586 673,13	5 310 646,57
339030	138	0	25 000 000,00	281,37 -	0,00	0,00	24 999 718,63	23 544.017,36	1 455 701,27	18 027 721,26
339039	138	0	0,00	281,37	0,00	0,00	281,37	281,37	0,00	281,37
SUBTOTAL			54.310.747,00	0,00	0,00	0,00	54.310.747,00	29.268.372,60	25.042.374,40	23.338.649,20
Esfera 2	SEGURID		Programa Trabalho 10.302 0214 1670.0831	(*) CONSTRUÇÃO DE POSTO DE SAÚDE NA GRANJA DO TORTO (EPP)						
449051	100	0	256 690,00	0,00	0,00	256.690,00	0,00	0,00	0,00	0,00
SUBTOTAL			256.690,00	0,00	0,00	256.690,00	0,00	0,00	0,00	0,00
Esfera 2	SEGURID		Programa Trabalho 10.302 0214 1670.0834	(*) CONSTRUÇÃO DE POSTO DE SAÚDE NA QUADRA 115 NO RECANTO DAS EMAS (EPP)						
449051	100	0	256.690,00	0,00	0,00	256.690,00	0,00	0,00	0,00	0,00
SUBTOTAL			256.690,00	0,00	0,00	256.690,00	0,00	0,00	0,00	0,00
Esfera 2	SEGURID		Programa Trabalho 10.302.0214.1670.7357	(EP) CONSTRUÇÃO DO POSTO DE SAÚDE NA QR 08 DE SANTA MARIA.						
449051	100	0	100.000,00	0,00	0,00	100 000,00	0,00	0,00	0,00	0,00
SUBTOTAL			100.000,00	0,00	0,00	100.000,00	0,00	0,00	0,00	0,00
Esfera 2	SEGURID		Programa Trabalho 10 302.0214 1670 7358	(EP) CONSTRUÇÃO DO POSTO DE SAÚDE NA QR 08 DE SANTA MARIA.						
449051	100	0	50 000,00	0,00	0,00	50 000,00	0,00	0,00	0,00	0,00
SUBTOTAL			50.000,00	0,00	0,00	50.000,00	0,00	0,00	0,00	0,00
Esfera 2	SEGURID		Programa Trabalho 10.302 0214 1670.7386	(EP) REFORMA DOS POSTOS DE SAÚDE NºS 06 E 09 DO SETOR P-SUL						
449051	100	0	150.000,00	0,00	0,00	150.000,00	0,00	0,00	0,00	0,00
SUBTOTAL			150.000,00	0,00	0,00	150.000,00	0,00	0,00	0,00	0,00
Esfera 2	SEGURID		Programa Trabalho 10.302 0214 1670.7861	(EP) CONSTRUÇÃO DO POSTO DE SAÚDE NO MESTRE D'ARMAS EM PLANALTINA						
449051	100	0	150 000,00	0,00	0,00	0,00	150 000,00	150 000,00	0,00	150 000,00
SUBTOTAL			150.000,00	0,00	0,00	0,00	150.000,00	150.000,00	0,00	150.000,00
Esfera 2	SEGURID		Programa Trabalho 10.302 0214.1659 0001	AMPLIAÇÃO DE HOSPITAIS DA SECRETARIA DE SAÚDE						

(*) Prioridade LDO (**) Projeto em Andamento (***) Conservação de Patrimônio
(EPP) Emendas Parlamentares às Prioridades de PLDO (EP) Emendas Parlamentares ao PLOA
Emitido por: LUCILENE

GOVERNO DO DISTRITO FEDERAL

Quadro Detalhamento Despesa

Unidade Orçamentária 23901 FUNDO DE SAÚDE DO DISTRITO FEDERAL — Exercício: 2008 — PSIOO010
Mês de Referência Novembro — Posição em 24/11/2008

Natur.	Fonte	ID	Lei	Alteração	Contingenciado	Bloqueado	Despesa Autorizada	Empenhado	Disponível	Liquidado
449051	100	0	10 067 647,00	0,00	0,00	0,00	10.067.647,00	9.013.836,05	1 053 810,95	8 199 379,63
SUBTOTAL			10.067.647,00	0,00	0,00	0,00	10.067.647,00	9.013.836,05	1.053.810,95	8.199.379,63
Esfera 2	SEGURID		Programa Trabalho 10.302.0214.1659.7642	(EP) AMPLIAÇÃO DO CENTRO DE SAÚDE DO RIACHO FUNDO I - RA XVII.						
449051	100	0	70 000,00	0,00	0,00	0,00	70 000,00	0,00	70 000,00	0,00
SUBTOTAL			70.000,00	0,00	0,00	0,00	70.000,00	0,00	70.000,00	0,00
Esfera 2	SEGURID		Programa Trabalho 10.302.0214.1659.7668	(EP) AMPLIAÇÃO DO HOSPITAL DE BRAZLÂNDIA						
449051	100	0	150 000,00	0,00	0,00	150.000,00	0,00	0,00	0,00	0,00
SUBTOTAL			150.000,00	0,00	0,00	150.000,00	0,00	0,00	0,00	0,00
Esfera 2	SEGURID		Programa Trabalho 10.302.0214 1659.7751	(EP) CONSTRUÇÃO DO BLOCO MATERNO-INFANTIL DO HOSPITAL REGIONAL DE TAGUATINGA						
449051	100	0	80 000,00	0,00	0,00	80.000,00	0,00	0,00	0,00	0,00
SUBTOTAL			80.000,00	0,00	0,00	80.000,00	0,00	0,00	0,00	0,00
Esfera 2	SEGURID		Programa Trabalho 10.302 0214 3266 3517	CONSTRUÇÃO DE CENTROS DE SAÚDE NO DISTRITO FEDERAL						
449051	100	0	3 593 675,00	0,00	0,00	0,00	3.593.675,00	3.593 675,00	0,00	3 593 467,40
449051	300	0	0,00	5 432.433,00	0,00	0,00	5.432.433,00	5 269.122,03	163.310,97	4 827 375,26
SUBTOTAL			3.593.675,00	5.432.433,00	0,00	0,00	9.026.108,00	8.862.797,03	163.310,97	8.420.842,66
Esfera 2	SEGURID		Programa Trabalho 10.302.0214.3266.7046	(EP) AMPLIAÇÃO DO CENTRO DE SAÚDE DE SÃO SEBASTIÃO						
449051	100	0	50 000,00	0,00	0,00	20 000,00	30 000,00	0,00	30.000,00	0,00
SUBTOTAL			50.000,00	0,00	0,00	20.000,00	30.000,00	0,00	30.000,00	0,00
Esfera 2	SEGURID		Programa Trabalho 10 302 0214.3266 7643	(EP) CONSTRUÇÃO DO CENTRO DE SAÚDE NA QUADRA QNR 03, DA REGIÃO ADMINISTRATIVA DE CEILÂNDIA - RAIX						
449051	100	0	120 000,00	0,00	0,00	120.000,00	0,00	0,00	0,00	0,00
SUBTOTAL			120.000,00	0,00	0,00	120.000,00	0,00	0,00	0,00	0,00
Esfera 2	SEGURID		Programa Trabalho 10 302 0214.3266 7699	(EP) RECONSTRUÇÃO DO CENTRO DE SAÚDE Nº1 DO RECANTO DAS EMAS						
449051	100	0	50.000,00	0,00	0,00	0,00	50 000,00	0,00	50.000,00	0,00
SUBTOTAL			50.000,00	0,00	0,00	0,00	50.000,00	0,00	50.000,00	0,00
Esfera 2	SEGURID		Programa Trabalho 10.302 0214.3266 7700	(EP) CONSTRUÇÃO DE CENTRO DE SAÚDE NA ESTRUTURAL						
449051	100	0	55.000,00	0,00	0,00	0,00	55.000,00	55.000,00	0,00	55 000,00
SUBTOTAL			55.000,00	0,00	0,00	0,00	55.000,00	55.000,00	0,00	55.000,00
Esfera 2	SEGURID		Programa Trabalho 10.302 0214 3266.7776	(EP) RECONSTRUÇÃO DO CENTRO DE SAÚDE Nº 01 DO RECANTO DAS EMAS						
449051	100	0	100.000,00	0,00	0,00	0,00	100.000,00	0,00	100 000,00	0,00
SUBTOTAL			100.000,00	0,00	0,00	0,00	100.000,00	0,00	100.000,00	0,00
Esfera 2	SEGURID		Programa Trabalho 10.302.0214.3307.0001	(**) CONSTRUÇÃO DO HOSPITAL REGIONAL DE SANTA MARIA						
449051	100	0	14 888 069,00	2.816 198,00	0,00	2 904.198,00	14.800.069,00	14 800 069,00	0,00	14 552 642,79
449051	300	0	0,00	17.100 000,00	0,00	0,00	17 100 000,00	11 842 057,16	5 257 942,84	11 710 781,03

(*) Prioridade LDO (**) Projeto em Andamento (***) Conservação de Patrimônio
(EPP) Emendas Parlamentares às Prioridades de PLDO (EP) Emendas Parlamentares ao PLOA
Emitido por: LUCILENE

GOVERNO DO DISTRITO FEDERAL

Quadro Detalhamento Despesa

Unidade Orçamentária 23901 FUNDO DE SAÚDE DO DISTRITO FEDERAL — Exercício: 2008 — PSIOO010
Mês de Referência Novembro — Posição em 24/11/2008

Natur.	Fonte	ID	Lei	Alteração	Contingenciado	Bloqueado	Despesa Autorizada	Empenhado	Disponível	Liquidado
449052	132	0	100 000,00	0,00	0,00	0,00	100 000,00	0,00	100 000,00	0,00
SUBTOTAL			14.988.069,00	19.916.198,00	0,00	2.904.198,00	32.000.069,00	26.642.146,16	5.357.942,84	26.263.623,32
Esfera 2	SEGURID		Programa Trabalho 10.302.0214.3307.0002	CONSTRUÇÃO DO HOSPITAL REGIONAL DO RECANTO DAS EMAS						
449051	100	0	5 133.823,00	4 133.823,00 -	0,00	1 000 000,00	0,00	0,00	0,00	0,00
449051	132	0	100 000,00	0,00	0,00	0,00	100.000,00	0,00	100 000,00	0,00
SUBTOTAL			5.233.823,00	4.133.823,00 -	0,00	1.000.000,00	100.000,00	0,00	100.000,00	0,00
Esfera 2	SEGURID		Programa Trabalho 10.302 0214 3307 4064	CONSTRUÇÃO DO HOSPITAL REGIONAL DE SÃO SEBASTIÃO.						
449051	100	0	1 026.764,00	0,00	0,00	1 026 764,00	0,00	0,00	0,00	0,00
449051	132	0	100 000,00	0,00	0,00	0,00	100 000,00	0,00	100.000,00	0,00
SUBTOTAL			1.126.764,00	0,00	0,00	1.026.764,00	100.000,00	0,00	100.000,00	0,00
Esfera 2	SEGURID		Programa Trabalho 10.302.0214.3307.4065	CONSTRUÇÃO DE HOSPITAL REGIONAL NA REGIÃO DO ENTORNO						
449051	100	0	513 382,00	0,00	0,00	513 382,00	0,00	0,00	0,00	0,00
SUBTOTAL			513.382,00	0,00	0,00	513.382,00	0,00	0,00	0,00	0,00
Esfera 2	SEGURID		Programa Trabalho 10.302.0214 3307.7586	(EP) CONSTRUÇÃO DO SEGUNDO HOSPITAL REGIONAL DE CEILÂNDIA						
449051	100	0	1 600 000,00	1 430 000,00 -	0,00	0,00	170 000,00	0,00	170.000,00	0,00
SUBTOTAL			1.600.000,00	1.430.000,00 -	0,00	0,00	170.000,00	0,00	170.000,00	0,00
Esfera 2	SEGURID		Programa Trabalho 10.302.0214.3487.0001	MELHORIA DAS ESTRUTURAS FÍSICAS DAS UNIDADES DA SECRETARIA DE SAÚDE						
339039	100	0	7 816 198,00	200.000,00 -	0,00	0,00	7 616 198,00	650.869,66	6 965 328,34	536 467,36
339039	101	0	5.000 000,00	0,00	0,00	0,00	5.000.000,00	1 033.052,99	3 966.947,01	496 852,40
449051	100	0	0,00	200.000,00	0,00	0,00	200.000,00	184.549,64	15 450,36	184 549,64
449051	321	0	0,00	48.674,00	0,00	0,00	48.674,00	0,00	48 674,00	0,00
SUBTOTAL			12.816.198,00	48.674,00	0,00	0,00	12.864.872,00	1.868.472,29	10.996.399,71	1.217.869,40
Esfera 2	SEGURID		Programa Trabalho 10 302.0214 3487.0002	MELHORIA DAS ESTRUTURAS FÍSICAS DAS UNIDADES DA SECRETARIA DE SAÚDE - REFORMA DO HOSPITAL DE BASE DO DIST FEDERAL						
339039	100	0	7 816 198,00	7.816.198,00 -	0,00	0,00	0,00	0,00	0,00	0,00
449051	300	0	0,00	10 643.334,00	0,00	0,00	10.643 334,00	10.643.334,00	0,00	10 533 031,64
SUBTOTAL			7.816.198,00	2.827.136,00	0,00	0,00	10.643.334,00	10.643.334,00	0,00	10.533.031,64
Esfera 2	SEGURID		Programa Trabalho 10.302 0214 3487.0006	ELABORAÇÃO DE PROJETOS COMPLEMENTARES PARA MELHORIAS DAS INSTALAÇÕES DAS UNIDADES DA SECRETARIA DE SA						
449051	100	0	256 690,00	0,00	0,00	0,00	256 690,00	0,00	256 690,00	0,00
SUBTOTAL			256.690,00	0,00	0,00	0,00	256.690,00	0,00	256.690,00	0,00
Esfera 2	SEGURID		Programa Trabalho 10 302 0214.3487.4072	EXECUÇÃO DE CONTRATOS DE MANUTENÇÃO PREDIAL.						
339039	100	0	12 701 323,00	0,00	0,00	0,00	12.701 323,00	10 149.689,71	2 551 633,29	8 624 144,98
339039	101	0	6 000 000,00	0,00	0,00	0,00	6.000 000,00	5 999 999,98	0,02	4 610 619,34

(*) Prioridade LDO (**) Projeto em Andamento (***) Conservação de Patrimônio
(EPP) Emendas Parlamentares às Prioridades de PLDO (EP) Emendas Parlamentares ao PLOA
Emitido por: LUCILENE

GOVERNO DO DISTRITO FEDERAL

Quadro Detalhamento Despesa

Unidade Orçamentária 23901 FUNDO DE SAÚDE DO DISTRITO FEDERAL — Exercício: 2008 — PSIOO010
Mês de Referência Novembro — Posição em 24/11/2008

Natur.	Fonte	ID	Lei	Alteração	Contingenciado	Bloqueado	Despesa Autorizada	Empenhado	Disponível	Liquidado
SUBTOTAL			18.701.323,00	0,00	0,00	0,00	18.701.323,00	16.149.689,69	2.551.633,31	13.234.764,32
Esfera 2	SEGURID		Programa Trabalho 10 302 0214 3487 4074	PROGRAMA DE QUALIFICAÇÃO DO SISTEMA ÚNICO DE SAÚDE - QUALISUS						
339039	100	0	908 632,00	0,00	0,00	0,00	908.632,00	0,00	908 632,00	0,00
339039	132	0	50 000,00	0,00	0,00	0,00	50.000,00	0,00	50 000,00	0,00
339039	332	0	0,00	2 947 200,00	0,00	0,00	2.947 200,00	0,00	2 947 200,00	0,00
449052	100	0	45 690,00	0,00	0,00	0,00	45.690,00	0,00	45 690,00	0,00
449052	132	0	495 000,00	131 070,00 -	0,00	0,00	363.930,00	0,00	363 930,00	0,00
SUBTOTAL			1.499.322,00	2.816.130,00	0,00	0,00	4.315.452,00	0,00	4 315.452,00	0,00
Esfera 2	SEGURID		Programa Trabalho 10 302 0214 3487 7177	(EP) IMPLANTAÇÃO DE POLICLÍNICA ODONTOLÓGICA NO HOSPITAL REGIONAL DE PLANALTINA						
339039	100	0	50 000,00	0,00	0,00	0,00	50.000,00	0,00	50 000,00	0,00
SUBTOTAL			50.000,00	0,00	0,00	0,00	50.000,00	0,00	50.000,00	0,00
Esfera 2	SEGURID		Programa Trabalho 10.302 0214 3487 7754	(EP) MELHORIAS DAS ESTRUTURAS DAS UNIDADES DA SECRETARIA DE SAÚDE - REFORMA DO HOSPITAL REGIONAL DE TAGUATINGA - HRT						
449051	100	0	150 000,00	0,00	0,00	0,00	150.000,00	0,00	150.000,00	0,00
SUBTOTAL			150.000,00	0,00	0,00	0,00	150.000,00	0,00	150.000,00	0,00
Esfera 2	SEGURID		Programa Trabalho 10 302 0214.3487 7755	(EP) AMPLIAÇÃO DO POSTO DE SAÚDE Nº 05 DA VILA MATIAS - TAGUATINGA						
449051	100	0	180 000,00	180.000,00 -	0,00	0,00	0,00	0,00	0,00	0,00
SUBTOTAL			180.000,00	180.000,00 -	0,00	0,00	0,00	0,00	0,00	0,00
Esfera 2	SEGURID		Programa Trabalho 10.302.0214.5084 7130	(EP) CONSTRUÇÃO DE MATERNIDADE E CENTRO DE ESPECIALIDADES NO HRSAM						
449051	100	0	500 000,00	0,00	0,00	500.000,00	0,00	0,00	0,00	0,00
SUBTOTAL			500.000,00	0,00	0,00	500.000,00	0,00	0,00	0,00	0,00
Esfera 2	SEGURID		Programa Trabalho 10 302 0214 6314 0001	(*) MANUTENÇÃO DO HOSPITAL UNIVERSITÁRIO DE BRASÍLIA (EPP)						
339039	100	0	1 953,00	0,00	0,00	0,00	1 953,00	0,00	1 953,00	0,00
SUBTOTAL			1.953,00	0,00	0,00	0,00	1.953,00	0,00	1.953,00	0,00
Esfera 2	SEGURID		Programa Trabalho 10 302 0231 1140 4018	IMPLANTAÇÃO DO PROJETO TELE-MEDICINA						
339039	100	0	2 931 074,00	2 931 074,00 -	0,00	0,00	0,00	0,00	0,00	0,00
339039	101	0	5 000 000,00	5.000.000,00 -	0,00	0,00	0,00	0,00	0,00	0,00
SUBTOTAL			7.931.074,00	7.931.074,00 -	0,00	0,00	0,00	0,00	0,00	0,00
Esfera 2	SEGURID		Programa Trabalho 10 302 0231 3696 3276	IMPLANTAÇÃO DO CARTÃO NACIONAL DE SAÚDE NO DISTRITO FEDERAL						
339039	100	0	5.862 149,00	5.277.149,00 -	0,00	0,00	585.000,00	0,00	585 000,00	0,00
SUBTOTAL			5.862.149,00	5.277.149,00 -	0,00	0,00	585.000,00	0,00	585.000,00	0,00
Esfera 2	SEGURID		Programa Trabalho 10 302 0300 2156 0001	ASSISTÊNCIA INTEGRAL À SAÚDE DA MULHER						
339030	100	0	976,00	0,00	0,00	0,00	976,00	0,00	976,00	0,00

(*) Prioridade LDO (**) Projeto em Andamento (***) Conservação de Patrimônio
(EPP) Emendas Parlamentares às Prioridades de PLDO (EP) Emendas Parlamentares ao PLOA
Emitido por: LUCILENE

GOVERNO DO DISTRITO FEDERAL

Quadro Detalhamento Despesa

Exercício: 2008 PSIOO010

Unidade Orçamentária 23901 FUNDO DE SAÚDE DO DISTRITO FEDERAL
Mês de Referência Novembro Posição em 24/11/2008

Natur.	Fonte	ID	Lei	Alteração	Contingenciado	Bloqueado	Despesa Autorizada	Empenhado	Disponível	Liquidado
339030	138	0	31 000 000,00	14 151 690,00	0,00	0,00	49 151 690,00	46 982 901,35	2 168 708,65	30 445 096,06
SUBTOTAL			44.637.339,00	14.151.690,00	0,00	0,00	58.889.029,00	56.600.207,06	2.179.771,36	30.886.087,00
Esfera 2	SEGURID		Programa Trabalho 10 302 0400 2154 7644	(EP) AQUISIÇÃO DE EQUIPAMENTOS PARA O CENTRO INTEGRADO DE SAÚDE OCULAR "CIBOC" DESENVOLVIDO PELO INS DE INTEGRAÇÃO SOCIAL E DE PROMOÇÃO DA CIDADANIA - INTEGRA						
335039	100	0	200 000,00	0,00	0,00	0,00	200 000,00	0,00	200 000,00	0,00
SUBTOTAL			200.000,00	0,00	0,00	0,00	200.000,00	0,00	200.000,00	0,00
Esfera 2	SEGURID		Programa Trabalho 10.302 0400 5084 0001	(*) AQUISIÇÃO DE EQUIPAMENTOS DE EMERGÊNCIA PARA A REDE HOSPITALAR (EPP)						
449052	100	0	1 025,00	0,00	0,00	0,00	1 025,00	0,00	1 025,00	0,00
SUBTOTAL			1.025,00	0,00	0,00	0,00	1.025,00	0,00	1.025,00	0,00
Esfera 2	SEGURID		Programa Trabalho 10 302 0400 6015 0003	DESENVOLVIMENTO DE AÇÕES DE APOIO À SAÚDE DO TRABALHADOR						
339030	100	0	48 850,00	0,00	0,00	0,00	48 850,00	0,00	48 850,00	0,00
339039	100	0	48 850,00	0,00	0,00	0,00	48 850,00	3 880,00	44 970,00	0,00
449052	100	0	71 872,00	0,00	0,00	0,00	71 872,00	0,00	71 872,00	0,00
SUBTOTAL			169.572,00	0,00	0,00	0,00	169.572,00	3.880,00	165.692,00	0,00
Esfera 2	SEGURID		Programa Trabalho 10.302 0400 8015 0004	DESENVOLVIMENTO DE AÇÕES NO CENTRO ESTADUAL DE REFERÊNCIA EM SAÚDE DO TRABALHADOR						
339014	138	0	50 000,00	0,00	0,00	0,00	50 000,00	680,38	49 319,62	680,38
339014	338	0	0,00	10 000,00	0,00	0,00	10 000,00	430,89	9 569,11	430,89
339030	138	0	50 000,00	0,00	0,00	0,00	50 000,00	8 238,40	41 761,60	538,00
339030	338	0	0,00	128 633,00	0,00	0,00	128 633,00	14 775,11	113 857,89	0,00
339033	138	0	50 000,00	0,00	0,00	0,00	50 000,00	2 060,48	47 939,52	2 060,48
339033	338	0	0,00	20 000,00	0,00	0,00	20 000,00	0,00	20 000,00	0,00
339035	138	0	40 000,00	0,00	0,00	0,00	40 000,00	0,00	40 000,00	0,00
339036	138	0	20 000,00	0,00	0,00	0,00	20 000,00	0,00	20 000,00	0,00
339039	138	0	180 000,00	0,00	0,00	0,00	180 000,00	10 847,56	169 152,44	0,00
339039	338	0	0,00	100 000,00	0,00	0,00	100 000,00	4 395,10	95 604,90	2 714,40
449052	138	0	90 000,00	0,00	0,00	0,00	90 000,00	0,00	90 000,00	0,00
449052	338	0	0,00	800 000,00	0,00	0,00	800 000,00	601 520,98	198 479,12	533 548,09
SUBTOTAL			480.000,00	1.058.633,00	0,00	0,00	1.538.633,00	642.948,80	895.684,20	539.972,15
Esfera 2	SEGURID		Programa Trabalho 10.302 0400 6046 4061	ASSISTÊNCIA INTEGRAL À SAÚDE DO ADULTO						
339030	138	0	100 000,00	0,00	0,00	0,00	100 000,00	88 637,83	11 362,17	88 627,20
339039	138	0	100 000,00	0,00	0,00	0,00	100 000,00	0,00	100 000,00	0,00
SUBTOTAL			200.000,00	0,00	0,00	0,00	200.000,00	88.637,83	111.362,17	88.627,20
Esfera 2	SEGURID		Programa Trabalho 10 302 0400 6049 0007	ATENÇÃO À SAÚDE BUCAL						
339014	138	0	10 000,00	0,00	0,00	0,00	10 000,00	1 156,61	8 843,39	1 156,61

GOVERNO DO DISTRITO FEDERAL

Quadro Detalhamento Despesa

Exercício: 2008 PSIOO010

Unidade Orçamentária 23901 FUNDO DE SAÚDE DO DISTRITO FEDERAL
Mês de Referência Novembro Posição em 24/11/2008

Natur.	Fonte	ID	Lei	Alteração	Contingenciado	Bloqueado	Despesa Autorizada	Empenhado	Disponível	Liquidado
339030	138	0	800 000,00	0,00	0,00	0,00	800 000,00	649 273,97	150 726,03	[illegible]
339030	338	0	0,00	467 933,00	0,00	0,00	467 933,00	6 647,75	461 285,25	0,00
339033	138	0	10 000,00	0,00	0,00	0,00	10 000,00	0,00	10 000,00	0,00
339039	138	0	180 000,00	0,00	0,00	0,00	180 000,00	0,00	180 000,00	0,00
449052	100	0	256 690,00	0,00	0,00	0,00	256 690,00	0,00	256 690,00	0,00
449052	138	0	0,00	500 000,00	0,00	0,00	500 000,00	325 113,00	174 887,00	0,00
449052	338	0	0,00	1 531 405,00	0,00	0,00	1 531 405,00	1 518 632,75	12 772,25	[illegible]
SUBTOTAL			1.256.690,00	2.499.338,00	0,00	0,00	3.756.028,00	2.499.634,00	1.256.393,92	1.611.125,48
Esfera 2	SEGURID		Programa Trabalho 10 302 0400 6050 3156	PREVENÇÃO, CONTROLE DO CÂNCER E ASSISTÊNCIA ONCOLÓGICA À POPULAÇÃO DO DISTRITO FEDERAL						
339030	138	0	10 000 000,00	132 596,00	0,00	0,00	10 132 596,00	9 550 740,09	581 855,91	[illegible]
339030	338	0	0,00	74 349,00	0,00	0,00	74 349,00	0,00	74 349,00	0,00
339039	138	0	3.000 000,00	132 596,00 -	0,00	0,00	2 867 404,00	2 188 749,62	678 654,38	2 180 559,38
449052	100	0	2.310 219,00	0,00	0,00	0,00	2 310 219,00	1 838 390,68	471 828,32	1 791 704,68
SUBTOTAL			15.310.219,00	74.349,00	0,00	0,00	15.384.568,00	13.577.880,39	1.806.687,61	12.575.033,01
Esfera 2	SEGURID		Programa Trabalho 10.302.0400.6051.0002	ASSISTÊNCIA INTEGRAL À SAÚDE DO DIABÉTICO						
339030	138	0	900 000,00	0,00	0,00	0,00	900.000,00	485 591,24	414 408,76	150 130,24
339039	138	0	200 000,00	0,00	0,00	0,00	200.000,00	0,00	200 000,00	0,00
449052	100	0	179 682,00	0,00	0,00	0,00	179 682,00	0,00	179 682,00	0,00
SUBTOTAL			1.279.682,00	0,00	0,00	0,00	1.279.682,00	485.591,24	794.090,76	150.130,24
Esfera 2	SEGURID		Programa Trabalho 10 302 0400 6052 0002	ASSISTÊNCIA VOLTADA À INTERNAÇÃO DOMICILIAR						
339030	138	0	630.000,00	440 159,66 -	0,00	0,00	189 840,34	0,00	189 840,34	0,00
339037	138	0	90 000,00	0,00	0,00	0,00	90 000,00	0,00	90 000,00	0,00
339039	100	0	195.404,00	0,00	0,00	0,00	195 404,00	189 151,67	6 252,33	189 151,67
339039	138	0	0,00	440 159,66	0,00	0,00	440 159,66	440 159,66	0,00	398 558,07
449052	100	0	1 065 266,00	0,00	0,00	0,00	1 065 266,00	0,00	1 065 266,00	0,00
SUBTOTAL			1.980.670,00	0,00	0,00	0,00	1.980.670,00	629.311,33	1.351.358,67	587.709,74
Esfera 2	SEGURID		Programa Trabalho 10 302 0800 1807 0001	(*) AQUISIÇÃO DE EQUIPAMENTOS PARA OS BANCOS DE LEITE MATERNO DO DF (EPP)						
449052	100	0	7 700,00	0,00	0,00	0,00	7 700,00	0,00	7 700,00	0,00
SUBTOTAL			7.700,00	0,00	0,00	0,00	7.700,00	0,00	7.700,00	0,00
Esfera 2	SEGURID		Programa Trabalho 10 302 1315 3588 0033	EXECUÇÃO DE OBRAS DO PROGRAMA ACESSIBILIDADE DIREITO DE TODOS NAS UNIDADES DA SECRETARIA DE SAÚDE						
339039	138	0	2 000.000,00	500 000,00 -	0,00	0,00	1 500 000,00	0,00	1 500 000,00	0,00
449051	138	0	100 000,00	0,00	0,00	0,00	100 000,00	0,00	100 000,00	0,00
SUBTOTAL			2.100.000,00	500.000,00 -	0,00	0,00	1.600.000,00	0,00	1.600.000,00	0,00
Esfera 2	SEGURID		Programa Trabalho 10.302 2409 6016 3171	FORNECIMENTO DE APARELHOS DE ÓRTESES E PRÓTESES AMBULATORIAS						

GOVERNO DO DISTRITO FEDERAL

Quadro Detalhamento Despesa

Exercício: 2008 PSIOO010

Unidade Orçamentária 23901 FUNDO DE SAÚDE DO DISTRITO FEDERAL
Mês de Referência Novembro Posição em 24/11/2008

Natur.	Fonte	ID	Lei	Alteração	Contingenciado	Bloqueado	Despesa Autorizada	Empenhado	Disponível	Liquidado
339032	138	0	2 000 000,00	0,00	0,00	0,00	2 000 000,00	1 992 906,86	7 093,14	1 382 840,56
SUBTOTAL			2.000.000,00	0,00	0,00	0,00	2.000.000,00	1.992.906,86	7.093,14	1.382.840,56
Esfera 2	SEGURID		Programa Trabalho 10.302.2409 6016 3172	FORNECIMENTO DE APARELHOS DE ÓRTESES E PRÓTESES CIRÚRGICAS						
339030	138	0	0,00	73 654,00	0,00	0,00	73 654,00	73 654,00	0,00	0,00
339037	138	0	20 000 000,00	245 654,00 -	0,00	0,00	19 754 346,00	16 812 755,70	2 941 590,30	4 678 971,14
339039	138	0	0,00	172 000,00	0,00	0,00	172.000,00	171 013,00	987,00	24 682,60
SUBTOTAL			20 000 000,00	0,00	0,00	0,00	20.000.000,00	17.057.422,70	2.942.577,30	4.703.654,74
Esfera 2	SEGURID		Programa Trabalho 10 302 2411.2551.0002	ATENÇÃO INTEGRAL À SAÚDE DO IDOSO						
339030	138	0	15 000,00	0,00	0,00	0,00	15.000,00	967,45	14 032,55	967,45
339039	138	0	40 000,00	0,00	0,00	0,00	40 000,00	0,00	40 000,00	0,00
449052	100	0	35 936,00	0,00	0,00	0,00	35 936,00	0,00	35 936,00	0,00
SUBTOTAL			90 936,00	0,00	0,00	0,00	90.936,00	967,45	89.968,55	967,45
Esfera 2	SEGURID		Programa Trabalho 10 302.2416 6053 0002	ATENÇÃO À SAÚDE MENTAL						
339030	100	0	195 404,00	0,00	0,00	0,00	195.404,00	0,00	195 404,00	0,00
339030	138	0	400 000,00	0,00	0,00	0,00	400 000,00	391 613,40	8 386,60	163 151,74
339036	138	0	60 000,00	0,00	0,00	0,00	60 000,00	0,00	60 000,00	0,00
339039	100	0	87.931,00	0,00	0,00	0,00	87 931,00	0,00	87 931,00	0,00
339039	138	0	65 000,00	0,00	0,00	0,00	65 000,00	24 144,00	40 856,00	24 144,00
SUBTOTAL			808.335,00	0,00	0,00	0,00	808.335,00	415.757,40	392 577,60	187.295,74
Esfera 2	SEGURID		Programa Trabalho 10.302.2418 6053 0003	DESENVOLVIMENTO DE AÇÕES PSICOSSOCIAIS						
339030	138	0	200 000,00	0,00	0,00	0,00	200.000,00	113 713,05	86 286,95	100 983,27
339030	338	0	0,00	59 849,00	0,00	0,00	59.849,00	0,00	59 849,00	0,00
339036	138	0	200 000,00	0,00	0,00	0,00	200 000,00	46 103,20	153 896,80	42 103,20
339039	138	0	150.000,00	130 000,00 -	0,00	0,00	20 000,00	6 036,00	13 964,00	6 036,00
449052	100	0	306 029,00	0,00	0,00	0,00	306 029,00	0,00	306 029,00	0,00
449052	138	0	0,00	130 000,00	0,00	0,00	130.000,00	0,00	130 000,00	0,00
SUBTOTAL			856.029,00	59.849,00	0,00	0,00	917.878,00	165.852,25	752.025,75	149.122,47
Esfera 2	SEGURID		Programa Trabalho 10 304 0050.1916.0009	CONSTRUÇÃO DE DEPÓSITO CENTRAL PARA MERCADORIAS APREENDIDAS						
449051	120	0	143 743,00	0,00	0,00	0,00	143.743,00	0,00	143 743,00	0,00
SUBTOTAL			143.743,00	0,00	0,00	0,00	143.743,00	0,00	143.743,00	0,00
Esfera 2	SEGURID		Programa Trabalho 10 304 0050 2699 0001	DESENVOLVIMENTO DAS AÇÕES DO LABORATÓRIO CENTRAL DE SAÚDE PÚBLICA LACEN						
339014	132	0	15 000,00	0,00	0,00	0,00	15 000,00	0,00	15 000,00	0,00
339014	138	0	19 001,00	0,00	0,00	0,00	19 001,00	3 587,16	15 413,84	3 587,16
339033	100	0	468 513,00	0,00	0,00	0,00	468 513,00	0,00	468 513,00	0,00

GOVERNO DO DISTRITO FEDERAL

Quadro Detalhamento Despesa

Exercício: 2008 PSIOO010

Unidade Orçamentária 23901 FUNDO DE SAÚDE DO DISTRITO FEDERAL
Mês de Referência Novembro Posição em 24/11/2008

Natur.	Fonte	ID	Lei	Alteração	Contingenciado	Bloqueado	Despesa Autorizada	Empenhado	Disponível	Liquidado
449052	132	0	280 000,00	0,00	0,00	0,00	280 000,00	0,00	280 000,00	0,00
449052	138	0	280 000,00	0,00	0,00	0,00	280 000,00	47 494,25	232 505,75	8 854,25
449052	321	0	0,00	285 242,00	0,00	0,00	285.242,00	275 708,00	9.534,00	0,00
449052	332	0	0,00	617 274,00	0,00	0,00	617 274,00	604 398,00	12 876,00	0,00
449052	338	0	0,00	379 984,00	0,00	0,00	379 984,00	0,00	379 984,00	0,00
SUBTOTAL			3.206.845,00	2.330.718,00	0,00	0,00	5.537.563,00	1.939.903,72	3.597.659,28	644 109,94
Esfera 2	SEGURID		Programa Trabalho 10 304.0050.3507.0001	CONSTRUÇÃO DE UNIDADE DE VIGILÂNCIA EM SAÚDE NO DISTRITO FEDERAL						
449051	100	0	102.676,00	0,00	0,00	102 676,00	0,00	0,00	0,00	0,00
SUBTOTAL			102.676,00	0,00	0,00	102.676,00	0,00	0,00	0,00	0,00
Esfera 2	SEGURID		Programa Trabalho 10 304 0050.6208 0001	AÇÕES INTEGRADAS DE VIGILÂNCIA SANITÁRIA						
339030	100	0	59.080,00	0,00	0,00	0,00	59.080,00	0,00	59 080,00	0,00
339030	138	0	960 000,00	756 879,20 -	0,00	0,00	203.120,80	202 625,40	495,40	200 120,80
339039	100	0	545 179,00	0,00	0,00	0,00	545.179,00	0,00	545 179,00	0,00
339039	138	0	0,00	756 879,20	0,00	0,00	756.879,20	4.242,00	752 637,20	0,00
449052	100	0	513 382,00	0,00	0,00	0,00	513.382,00	235.199,00	278 183,00	235 199,00
SUBTOTAL			2.077.621,00	0,00	0,00	0,00	2.077.621,00	442.066,40	1.635 554,60	435.319,80
Esfera 2	SEGURID		Programa Trabalho 10 305 0050 2801 0001	DESENVOLVIMENTO DE AÇÕES DE VIGILÂNCIA EPIDEMIOLÓGICA NO DISTRITO FEDERAL						
339014	138	0	14 000,00	4.053,64	0,00	0,00	18.053,64	18 017,69	35,95	18 017,69
339030	138	0	123 000,00	590 141,14	0,00	0,00	713 141,14	684 771,23	28 369,91	483 628,50
339030	338	0	0,00	99 321,00	0,00	0,00	99 321,00	62 904,19	36 416,81	19 345,39
339033	138	0	35.000,00	3.296,82 -	0,00	0,00	31 703,18	8 327,00	23 376,18	7 940,00
339033	338	0	0,00	21 889,00	0,00	0,00	21.889,00	0,00	21 889,00	0,00
339039	138	0	675 000,00	590 897,96 -	0,00	0,00	84 102,04	83 142,04	960,00	27 005,00
339039	338	0	0,00	625 520,00	0,00	0,00	625.520,00	0,00	625 520,00	0,00
449052	138	0	249.000,00	0,00	0,00	0,00	249.000,00	120 786,12	128 213,88	101 031,52
449052	338	0	0,00	723.891,00	0,00	0,00	723.891,00	90 268,17	633 622,83	0,00
SUBTOTAL			1 096.000,00	1.470.621,00	0,00	0,00	2.566.621,00	1.068.216,44	1.498 404,56	650 968,10
Esfera 2	SEGURID		Programa Trabalho 10 305.0050 6205.0001	AÇÕES DE TOXICOVIGILÂNCIA						
339014	138	0	16 500,00	0,00	0,00	0,00	16 500,00	0,00	16 500,00	0,00
339030	138	0	143 000,00	0,00	0,00	0,00	143.000,00	0,00	143 000,00	0,00
339033	138	0	27 500,00	0,00	0,00	0,00	27.500,00	0,00	27.500,00	0,00
339039	138	0	110 000,00	0,00	0,00	0,00	110.000,00	0,00	110 000,00	0,00
449052	100	0	100 521,00	0,00	0,00	0,00	100.521,00	100 521,00	0,00	100 521,00
SUBTOTAL			397.521,00	0,00	0,00	0,00	397.521,00	100.521,00	297.000,00	100.521,00

GOVERNO DO DISTRITO FEDERAL

Quadro Detalhamento Despesa

Exercício: 2008 PSIOO010

Unidade Orçamentária 23901 FUNDO DE SAÚDE DO DISTRITO FEDERAL
Mês de Referência Novembro Posição em 24/11/2008

Natur.	Fonte	ID	Lei	Alteração	Contingenciado	Bloqueado	Despesa Autorizada	Empenhado	Disponível	Liquidado
Esfera 2	SEGURID		Programa Trabalho 10 305 0050 7471 0001	CONSTRUÇÃO DA CENTRAL DE SERVIÇOS DE VERIFICAÇÃO DE ÓBITOS SVO						
449051	132	0	300 000,00	0,00	0,00	0,00	300 000,00	0,00	300 000,00	0,00
SUBTOTAL			300.000,00	0,00	0,00	0,00	300.000,00	0,00	300.000,00	0,00
Esfera 2	SEGURID		Programa Trabalho 10 305 0050 7472 0001	CONSTRUÇÃO DE CENTRO PARA ATIVIDADES DO PROJETO DE REDUÇÃO DE DANOS EM DST/AIDS						
449051	132	0	300 000,00	0,00	0,00	0,00	300 000,00	0,00	300 000,00	0,00
SUBTOTAL			300.000,00	0,00	0,00	0,00	300.000,00	0,00	300.000,00	0,00
Esfera 2	SEGURID		Programa Trabalho 10 305 0900 2155 0002	PREVENÇÃO E COMBATE ÀS DOENÇAS TRANSMISSÍVEIS						
335039	138	0	2 330 000,00	0,00	0,00	0,00	2 330 000,00	2 306 329,61	23 670,39	2 273 929,61
335039	338	0	0,00	870 652,00	0,00	0,00	870 652,00	0,00	870 652,00	0,00
339014	138	0	100 000,00	2 313,90	0,00	0,00	102 313,90	2.313,90	100 000,00	0,00
339014	338	0	0,00	114 362,00	0,00	0,00	114 362,00	0,00	114 362,00	0,00
339030	100	0	693 687,00	0,00	0,00	0,00	693 687,00	179 775,00	513 912,00	0,00
339030	138	0	2 200 000,00	278 400,00	0,00	0,00	1 921 600,00	221 667,18	1 699 932,82	189 715,47
339030	338	0	0,00	776 296,00	0,00	0,00	776 296,00	0,00	776 296,00	0,00
339033	100	0	48 850,00	0,00	0,00	0,00	48 850,00	0,00	48 850,00	0,00
339033	138	0	178 000,00	0,00	0,00	0,00	178 000,00	0,00	178 000,00	0,00
339033	338	0	0,00	189 094,00	0,00	0,00	189 094,00	100 000,00	89 094,00	0,00
339036	100	0	44 942,00	0,00	0,00	0,00	44 942,00	0,00	44 942,00	0,00
339036	138	0	50 000,00	0,00	0,00	0,00	50.000,00	0,00	50 000,00	0,00
339036	338	0	0,00	50 000,00	0,00	0,00	50 000,00	0,00	50 000,00	0,00
339039	100	0	97 701,00	0,00	0,00	0,00	97 701,00	28 000,00	69 701,00	0,00
339039	138	0	1 100 000,00	2 313,90 -	0,00	0,00	1 097 686,10	866 914,12	230 771,98	495 466,89
339039	338	0	0,00	1 293 805,00	0,00	0,00	1 293 805,00	700 000,00	593 805,00	387 735,21
449052	100	0	51 337,00	0,00	0,00	0,00	51 337,00	3 080,00	48 257,00	0,00
449052	132	0	120 000,00	0,00	0,00	0,00	120 000,00	0,00	120 000,00	0,00
449052	138	0	0,00	278 400,00	0,00	0,00	278 400,00	278 400,00	0,00	0,00
449052	338	0	0,00	1 058 005,00	0,00	0,00	1 058 005,00	107 019,47	950 985,53	0,00
SUBTOTAL			7.014.517,00	4.332.214,00	0,00	0,00	11.346.731,00	4.793 499,28	6.553.231,72	3.338 847,22
Esfera 2	SEGURID		Programa Trabalho 10 305 0900 2155 7585	(EP) PREVENÇÃO DA GRAVIDEZ PRECOCE NO DISTRITO FEDERAL						
339039	100	0	100 000,00	0,00	0,00	0,00	100 000,00	0,00	100 000,00	0,00
SUBTOTAL			100.000,00	0,00	0,00	0,00	100.000,00	0,00	100.000,00	0,00
Esfera 2	SEGURID		Programa Trabalho 10 421 1501 2426 0017	MANUTENÇÃO DO PROGRAMA REINTEGRA CIDADÃO DO FUNDO DE SAÚDE DO DISTRITO FEDERAL						
339139	101	0	0,00	2 300 000,00	0,00	0,00	2 300 000,00	20 366,68	2 279 633,32	20 366,68
SUBTOTAL			0,00	2.300.000,00	0,00	0,00	2.300.000,00	20 366,68	2 279.633,32	20 366,68

GOVERNO DO DISTRITO FEDERAL

Quadro Detalhamento Despesa

Exercício: 2008 PSIOO010

Unidade Orçamentária 23901 FUNDO DE SAÚDE DO DISTRITO FEDERAL
Mês de Referência Novembro Posição em 24/11/2008

Natur.	Fonte	ID	Lei	Alteração	Contingenciado	Bloqueado	Despesa Autorizada	Empenhado	Disponível	Liquidado
Esfera 2	SEGURID		Programa Trabalho 10 542 0050 2585 0001	DESENVOLVIMENTO DE AÇÕES DE VIGILÂNCIA AMBIENTAL NO DISTRITO FEDERAL						
339014	138	0	27 000,00	0,00	0,00	0,00	27 000,00	0,00	27 000,00	0,00
339030	100	0	249 873,00	2 318,42	0,00	0,00	247 554,58	0,00	247 554,58	0,00
339030	138	0	262 900,00	20 000,00	0,00	0,00	242 900,00	183 155,65	59 744,35	109 493,25
339033	138	0	38 500,00	1 400,00 -	0,00	0,00	37 100,00	0,00	37 100,00	0,00
339039	100	0	0,00	2 318,42	0,00	0,00	2 318,42	2 318,42	0,00	2 318,42
339039	138	0	55 000,00	21 400,00	0,00	0,00	76 400,00	73 539,64	2 860,36	500,00
SUBTOTAL			633.273,00	0,00	0,00	0,00	633.273,00	259 013,71	374.259,29	112 312,27
Esfera 2	SEGURID		Programa Trabalho 10 542 0050 7026 0001	CONSTRUÇÃO DE UNIDADE DE CONTROLE DE ZOONOSES EM CEILÂNDIA						
449051	100	0	359 366,00	0,00	0,00	359 366,00	0,00	0,00	0,00	0,00
SUBTOTAL			359 366,00	0,00	0,00	359 366,00	0,00	0,00	0,00	0,00
Esfera 2	SEGURID		Programa Trabalho 10 542 0900 2379 0002	REDUÇÃO DO RISCO DE TRANSMISSÃO DE RAIVA E OUTRAS ZOONOSES						
339014	138	0	256 000,00	600,00 -	0,00	0,00	255.400,00	0,00	255 400,00	0,00
339030	100	0	136 782,00	0,00	0,00	0,00	136 782,00	34 727,50	102 054,50	29 100,70
339030	138	0	10 000,00	2 319,40	0,00	0,00	12 319,40	12 280,05	39,35	12 010,65
339033	138	0	256 000,00	1 450,00 -	0,00	0,00	254 550,00	0,00	254 550,00	0,00
339039	100	0	219 829,00	0,00	0,00	0,00	219 829,00	0,00	219 829,00	0,00
339039	138	0	979 000,00	269,40 -	0,00	0,00	978 730,60	0,00	978 730,60	0,00
449052	100	0	102 676,00	0,00	0,00	0,00	102 676,00	0,00	102 676,00	0,00
449052	138	0	340 000,00	0,00	0,00	0,00	340 000,00	6 760,00	333 240,00	3 140,00
449052	321	0	0,00	2 052,00	0,00	0,00	2 052,00	0,00	2 052,00	0,00
449052	332	0	0,00	237 500,00	0,00	0,00	237 500,00	206 350,00	31 150,00	206 350,00
SUBTOTAL			2 300 287,00	239 552,00	0,00	0,00	2.539.839,00	260 117,55	2.279.721,45	251 001,35
Esfera 2	SEGURID		Programa Trabalho 10 571 0350 2175 0001	FOMENTO A PESQUISA EM SAÚDE - AÇÃO EXECUTADA PELA FUNDAÇÃO DE ENSINO E PESQUISA EM CIÊNCIAS DA SAÚDE						
339020	100	0	195 404,00	0,00	0,00	0,00	195 404,00	0,00	195 404,00	0,00
339031	100	0	1 953,00	0,00	0,00	0,00	1 953,00	0,00	1 953,00	0,00
SUBTOTAL			197.357,00	0,00	0,00	0,00	197.357,00	0,00	197 357,00	0,00
Esfera 2	SEGURID		Programa Trabalho 28 846 0001 9001 6151	EXECUÇÃO DE SENTENÇAS JUDICIAIS DA SECRETARIA DE SAÚDE						
312091	100	0	50 000 000,00	14 000 000,00	0,00	0,00	64 000 000,00	47 348 420,93	16 651 579,07	47 348 420,93
SUBTOTAL			50.000.000,00	14 000.000,00	0,00	0,00	64.000.000,00	47.348 420,93	16.651 579,07	47.348 420,93
Esfera 2	SEGURID		Programa Trabalho 28 846 0001 9050 0030	RESSARCIMENTOS, INDENIZAÇÕES E RESTITUIÇÕES DA SECRETARIA DE SAÚDE						
319096	100	0	2 840 000,00	0,00	0,00	0,00	2 840 000,00	956 585,42	1 883 414,58	955 585,42
339093	138	0	2 200 000,00	0,00	0,00	0,00	2 200 000,00	316 153,43	1 883 846,57	315 493,43
SUBTOTAL			5 040 000,00	0,00	0,00	0,00	5.040.000,00	1.272.738,85	3 767.261,15	1 272.078,85

GOVERNO DO DISTRITO FEDERAL

Quadro Detalhamento Despesa

Exercício: 2008 PSIOO010

Unidade Orçamentária 24105 POLÍCIA CIVIL DO DISTRITO FEDERAL
Mês de Referência Novembro Posição em 24/11/2008

Natur.	Fonte	ID	Lei	Alteração	Contingenciado	Bloqueado	Despesa Autorizada	Empenhado	Disponível	Liquidado
Esfera 1	FISCAL		Programa Trabalho 28 846 0001 9050 0094	RESSARCIMENTOS, INDENIZAÇÕES E RESTITUIÇÕES DA POLÍCIA CIVIL DO DISTRITO FEDERAL						
339093	100	0	2 068,00	0,00	0,00	0,00	2 068,00	0,00	2 068,00	0,00
SUBTOTAL			2.068,00	0,00	0,00	0,00	2.068,00	0,00	2 068,00	0,00
Esfera 2	SEGURID		Programa Trabalho 08 244 0169 1951 7827	(EP) CRECHE NA ESTRUTURA DA POLÍCIA CIVIL DO DF - NO DEPARTAMENTO DE POLÍCIA ESPECIALIZADA						
449051	100	0	120 000,00	0,00	0,00	120 000,00	0,00	0,00	0,00	0,00
SUBTOTAL			120.000,00	0,00	0,00	120.000,00	0,00	0,00	0,00	0,00
Esfera 2	SEGURID		Programa Trabalho 09 272 0001 9004 0047	PAGAMENTO DE INATIVOS E PENSIONISTAS DA POLÍCIA CIVIL						
319001	100	0	121 937,00	121 937,00 -	0,00	0,00	0,00	0,00	0,00	0,00
319001	106	0	0,00	121 937,00	0,00	0,00	121 937,00	0,00	121 937,00	0,00
319003	100	0	52 258,00	52 258,00 -	0,00	0,00	0,00	0,00	0,00	0,00
319003	106	0	0,00	52 258,00	0,00	0,00	52 258,00	0,00	52 258,00	0,00
SUBTOTAL			174 195,00	0,00	0,00	0,00	174.195,00	0,00	174 195,00	0,00
TOTAL GERAL			2.061 480,00	68.500,00 -	0,00	501.558,00	1.490.422,00	0,00	1.490.422,00	0,00

GOVERNO DO DISTRITO FEDERAL

Quadro Detalhamento Despesa

Exercício: 2008 PSIOO010

Unidade Orçamentária 44101 SECRETARIA DE ESTADO DE JUSTIÇA, DIREITOS HUMANOS
Mês de Referência Novembro Posição em 24/11/2008

Natur.	Fonte	ID	Lei	Alteração	Contingenciado	Bloqueado	Despesa Autorizada	Empenhado	Disponível	Liquidado
Esfera 1	FISCAL		Programa Trabalho 27 812 1900 2033 7126	(EP) PROGRAMA DE ESPORTES E EDUCAÇÃO FÍSICA - TERCEIRA ATIVA-IDADE						
339039	100	0	100 000,00	0,00	0,00	100 000,00	0,00	0,00	0,00	0,00
SUBTOTAL			100.000,00	0,00	0,00	100.000,00	0,00	0,00	0,00	0,00
Esfera 1	FISCAL		Programa Trabalho 27 813 2411 2268.7127	(EP) PROMOÇÃO DE ATIVIDADES CULTURAIS E DE LAZER A CARGO DA DA SUBSCRETARIA DO IDOSO DO DF						
339039	100	0	100 000,00	30 000,00 -	0,00	22 930,00	47 070,00	47 070,00	0,00	47 070,00
SUBTOTAL			100.000,00	30.000,00 -	0,00	22.930,00	47.070,00	47.070,00	0,00	47 070,00
Esfera 1	FISCAL		Programa Trabalho 27 813 2411 2268 7613	(EP) APOIO À REALIZAÇÃO DO EVENTO 3ª IDADE A MARAVILHOSA IDADE DA SABEDORIA DAS EXPERIÊNCIAS VIVIDAS						
339039	100	0	0,00	30.000,00	0,00	30 000,00	0,00	0,00	0,00	0,00
SUBTOTAL			0,00	30.000,00	0,00	30.000,00	0,00	0,00	0,00	0,00
Esfera 1	FISCAL		Programa Trabalho 28 846.0001 9050 6978	RESSARCIMENTOS, INDENIZAÇÕES E RESTITUIÇÕES DA SECRETARIA DE ESTADO DE JUSTIÇA, DIREITOS HUMANOS E CIDADANIA						
319094	100	0	0,00	401 612,00	0,00	0,00	401 612,00	401 611,21	0,79	401 611,21
319094	300	0	0,00	2 040 000,00	0,00	0,00	2 040 000,00	1 220 277,93	819 722,07	1 220 277,93
319096	100	0	827 433,00	401 612,00 -	0,00	0,00	425 821,00	425 710,77	110,23	425 087,95
319096	300	0	0,00	821 200,00	0,00	0,00	821 200,00	39 005,33	782 194,67	39 005,33
339093	100	0	517 738,00	0,00	0,00	0,00	517 738,00	497 195,37	20 542,63	497 195,37
339093	300	0	0,00	1 080 000,00	0,00	0,00	1 080 000,00	441 442,15	638 557,85	441 442,15
SUBTOTAL			1.345.171,00	3.941.200,00	0,00	0,00	5.286.371,00	3.025.242,76	2 261 128,24	3.025 109,89
Esfera 2	SEGURID		Programa Trabalho 08 122 0100.2598.7574	(EP) REALIZAÇÃO DE FÓRUNS, CONFERÊNCIAS E SEMINÁRIOS DA JUVENTUDE REFERENTE AO 1º EMPREGO NO DISTRITO FEDERAL						
335039	100	0	100 000,00	0,00	0,00	100 000,00	0,00	0,00	0,00	0,00
SUBTOTAL			100.000,00	0,00	0,00	100.000,00	0,00	0,00	0,00	0,00
Esfera 2	SEGURID		Programa Trabalho 08.122 1501.6300 0001	(*) ENFRENTAMENTO AO TRÁFICO DE SERES HUMANOS (EPP)						
339039	100	0	6 900,00	0,00	0,00	0,00	6 900,00	0,00	6 900,00	0,00
SUBTOTAL			6 900,00	0,00	0,00	0,00	6.900,00	0,00	6 900,00	0,00
Esfera 2	SEGURID		Programa Trabalho 08 242 0206 6198.7710	(EP) APOIO AOS PROJETOS DESENVOLVIDOS PELAS ASSOCIAÇÕES FENEIS; APADA; ADSB E ASB						
339039	100	0	200.000,00	0,00	0,00	200 000,00	0,00	0,00	0,00	0,00
SUBTOTAL			200.000,00	0,00	0,00	200.000,00	0,00	0,00	0,00	0,00
Esfera 2	SEGURID		Programa Trabalho 08 244 0169.1235 7845	(EP) IMPLANTAÇÃO DO CENTRO INTERDISCIPLINAR DE ATENDIMENTO ÀS MULHERES VÍTIMA DE VIOLÊNCIA						
339039	100	0	100 000,00	0,00	0,00	100 000,00	0,00	0,00	0,00	0,00
SUBTOTAL			100.000,00	0,00	0,00	100.000,00	0,00	0,00	0,00	0,00
Esfera 2	SEGURID		Programa Trabalho 08 244 0169 1951 6674	(*) CONSTRUÇÃO DE CRECHES COMUNITÁRIA NO DISTRITO FEDERAL (EPP)						
449051	100	0	4 105,00	0,00	0,00	0,00	4 105,00	0,00	4 105,00	0,00
SUBTOTAL			4.105,00	0,00	0,00	0,00	4.105,00	0,00	4 105,00	0,00
Esfera 2	SEGURID		Programa Trabalho 08.244 0169 1951.7664	(EP) CONSTRUÇÃO DE CRECHE NO CENTRO COMUNITÁRIO DE CEILÂNDIA E NO CÓRREGO DA ONÇA NO PARK WAY						

GOVERNO DO DISTRITO FEDERAL

Quadro Detalhamento Despesa

Unidade Orçamentária 44101 SECRETARIA DE ESTADO DE JUSTIÇA DIREITOS HUMANOS — Exercício: 2008 — PSIOO010
Mês de Referência Novembro — Posição em 24/11/2008

Natur.	Fonte	ID	Lei	Alteração	Contingenciado	Bloqueado	Despesa Autorizada	Empenhado	Disponível	Liquidado
449051	100	0	50 000,00	0,00	0,00	50 000,00	0,00	0,00	0,00	0,00
SUBTOTAL			50 000,00	0,00	0,00	50.000,00	0,00	0,00	0,00	0,00
Esfera 2	SEGURID		Programa Trabalho 08 244 0750 2855.7844	(EP) CAPACITAÇÃO DE PROFISSIONAIS DA REDE DE ATENÇÃO ÀS VÍTIMAS DE TRÁFICOS DE SERES HUMANOS						
339039	100	0	100 000,00	0,00	0,00	0,00	100.000,00	0,00	100 000,00	0,00
SUBTOTAL			100.000,00	0,00	0,00	0,00	100.000,00	0,00	100.000,00	0,00
Esfera 2	SEGURID		Programa Trabalho 08 244 1450 8307 0001	(*) AÇÕES DE PREVENÇÃO E COMBATE A HOMOFOBIA (EPP)						
339039	100	0	6 900,00	0,00	0,00	0,00	6 900,00	0,00	6 900,00	0,00
SUBTOTAL			6.900,00	0,00	0,00	0,00	6.900,00	0,00	6.900,00	0,00
Esfera 2	SEGURID		Programa Trabalho 08 244 1500 2094 7125	(EP) CUIDADOR SOCIAL DOMICILIAR PARA IDOSOS E PESSOAS PORTADORAS DE NECESSIDADES ESPECIAIS						
339039	100	0	350 000,00	0,00	0,00	0,00	350 000,00	350 000,00	0,00	0,00
SUBTOTAL			350 000,00	0,00	0,00	0,00	350.000,00	350.000,00	0,00	0,00
Esfera 2	SEGURID		Programa Trabalho 08 421 0100 2767 7882	AQUISIÇÃO DE MATERIAL PERMANENTE E DE CUSTEIO PARA OS CONSELHOS TUTELARES						
449052	100	0	0,00	350 000,00	0,00	0,00	350 000,00	0,00	350 000,00	0,00
SUBTOTAL			0,00	350.000,00	0,00	0,00	350.000,00	0,00	350.000,00	0,00
Esfera 2	SEGURID		Programa Trabalho 08 421 1506 6194 7882	(EP) PROTEÇÃO SOCIAL E ESPECIAL DE MÉDIA COMPLEXIDADE						
339030	100	0	0,00	10 000,00	0,00	0,00	10 000,00	6 621,70	3 378,30	0,00
339039	100	0	250 000,00	10 000,00 -	0,00	60.000,00	180 000,00	180 000,00	0,00	0,00
SUBTOTAL			250.000,00	0,00	0,00	60.000,00	190.000,00	186.621,70	3.378,30	0,00
Esfera 2	SEGURID		Programa Trabalho 08 421 1506 6194.7885	(EP) ATENDIMENTO AO ADOLESCENTE COM MEDIDA DE PRESTAÇÃO DE SERVIÇO A COMUNIDADE						
339036	100	0	0,00	32 000,00	0,00	0,00	32 000,00	32 000,00	0,00	28 800,00
339039	100	0	0,00	24 640,00	0,00	0,00	24.640,00	24 640,00	0,00	19 785,00
339048	100	0	450 000,00	56 640,00 -	0,00	0,00	393 360,00	0,00	393 360,00	0,00
SUBTOTAL			450.000,00	0,00	0,00	0,00	450.000,00	56.640,00	393.360,00	48.585,00
Esfera 2	SEGURID		Programa Trabalho 08 421 1506 6194 7886	PROTEÇÃO SOCIAL E ESPECIAL DE MÉDIA COMPLEXIDADE						
339014	100	0	0,00	5 000,00	0,00	0,00	5 000,00	494,79	4 505,21	494,79
339030	100	0	0,00	595 000,00	0,00	0,00	595 000,00	594 999,62	0,38	7 857,19
339039	100	0	0,00	600 000,00	0,00	0,00	600 000,00	600 000,00	0,00	91 998,01
SUBTOTAL			0,00	1.200.000,00	0,00	0,00	1.200.000,00	1 195 494,41	4.505,59	100 349,99
Esfera 2	SEGURID		Programa Trabalho 08 421 2400 4977 7083	(EP) APOIO AO PROJ PALAVRA E MÃO DE MULHER. LER ESCREVER PINTAR E BORDAR						
339036	100	0	40 000,00	0,00	0,00	40.000,00	0,00	0,00	0,00	0,00
339039	100	0	40 000,00	0,00	0,00	40 000,00	0,00	0,00	0,00	0,00
SUBTOTAL			80.000,00	0,00	0,00	80.000,00	0,00	0,00	0,00	0,00
Esfera 2	SEGURID		Programa Trabalho 08 422 1501 2593 7079	(EP) SUBSIDIAR O CENTRO DE APOIO ÀS VÍTIMAS DE CRIMES VIOLENTOS - CEAV						

Página: 8 (*) Prioridade LDO (**) Projeto em Andamento (***) Conservação de Patrimônio Emitido por: SELMA
(EPP) Emendas Parlamentares às Prioridades de PLDO (EP) Emendas Parlamentares ao PLOA

GOVERNO DO DISTRITO FEDERAL

Quadro Detalhamento Despesa

Unidade Orçamentária 44101 SECRETARIA DE ESTADO DE JUSTIÇA. DIREITOS HUMANOS — Exercício: 2008 — PSIOO010
Mês de Referência Novembro — Posição em 24/11/2008

Natur.	Fonte	ID	Lei	Alteração	Contingenciado	Bloqueado	Despesa Autorizada	Empenhado	Disponível	Liquidado
339039	100	0	100 000,00	0,00	0,00	100.000,00	0,00	0,00	0,00	0,00
SUBTOTAL			100.000,00	0,00	0,00	100.000,00	0,00	0,00	0,00	0,00
Esfera 2	SEGURID		Programa Trabalho 08.812.1900.2033.7073	(EP) ATIVIDADES DA CASA DE JUSTIÇA E CIDADANIA DE CEILÂNDIA						
339036	100	0	50 000,00	35 000,00 -	0,00	15 000,00	0,00	0,00	0,00	0,00
339039	100	0	0,00	35 000,00	0,00	35 000,00	0,00	0,00	0,00	0,00
SUBTOTAL			50.000,00	0,00	0,00	50.000,00	0,00	0,00	0,00	0,00
Esfera 2	SEGURID		Programa Trabalho 09.272 0001 9004.6975	PAGAMENTO DE INATIVOS PENSIONISTAS DA SECRETARIA DE ESTADO DE JUSTIÇA, DIREITOS HUMANOS E CIDADANIA						
319001	100	0	870 983,00	870.983,00 -	0,00	0,00	0,00	0,00	0,00	0,00
319001	106	0	500 000,00	5 503 223,00	0,00	0,00	6 003 223,00	5 022 406,52	980 816,48	5 022 234,54
319003	106	0	500 000,00	210 760,00	0,00	0,00	710 760,00	510 751,54	200 008,46	510 751,54
SUBTOTAL			1.870.983,00	4.843.000,00	0,00	0,00	6.713.983,00	5.533.158,06	1.180.824,94	5 532.986,08
Esfera 2	SEGURID		Programa Trabalho 12 244.1501 6073 3341	REALIZAÇÃO DE CAMPANHAS EDUCATIVAS NO DISTRITO FEDERAL						
339039	100	0	13 804,00	0,00	0,00	0,00	13 804,00	0,00	13 804,00	0,00
SUBTOTAL			13 804,00	0,00	0,00	0,00	13.804,00	0,00	13.804,00	0,00
Esfera 2	SEGURID		Programa Trabalho 14 242 0100 2665 0003	MANUTENÇÃO E FUNCIONAMENTO DO CONSELHO DOS DIREITOS DA PESSOA PORTADORA DE DEFICIÊNCIA - CODDEDE/DF						
339030	100	0	72 481,00	10.348,00	0,00	0,00	82 829,00	0,00	82 829,00	0,00
339033	100	0	3 448,00	3 448,00 -	0,00	0,00	0,00	0,00	0,00	0,00
339036	100	0	6 900,00	6 900,00 -	0,00	0,00	0,00	0,00	0,00	0,00
339039	100	0	86 288,00	0,00	0,00	0,00	86 288,00	58 200,00	28.088,00	58 200,00
SUBTOTAL			169.117,00	0,00	0,00	0,00	169.117,00	58.200,00	110.917,00	58.200,00
Esfera 2	SEGURID		Programa Trabalho 14.243 0100 2766 0004	MANUTENÇÃO E FUNCIONAMENTO DO CONSELHO DOS DIREITOS DA CRIANÇA E DO ADOLESCENTE NO PLANO PILOTO						
339014	100	0	6 900,00	6 900,00 -	0,00	0,00	0,00	0,00	0,00	0,00
339030	100	0	13 804,00	10 348,00	0,00	0,00	24 152,00	8 204,02	15 947,98	5 170,10
339033	100	0	3 448,00	3.448,00 -	0,00	0,00	0,00	0,00	0,00	0,00
339036	100	0	10 352,00	0,00	0,00	0,00	10 352,00	0,00	10.352,00	0,00
339039	100	0	165 675,00	1.264,00 -	0,00	0,00	164 411,00	0,00	164 411,00	0,00
339093	100	0	0,00	1 264,00	0,00	0,00	1 264,00	1 263,96	0,04	1 263,96
SUBTOTAL			200.179,00	0,00	0,00	0,00	200.179,00	9.467,98	190.711,02	6.434,06
Esfera 2	SEGURID		Programa Trabalho 14 243 1504 6194 3241	PROTEÇÃO SOCIAL ESPECIAL DE MÉDIA COMPLEXIDADE AO ABUSO E EXPLORAÇÃO SEXUAL DE CRIANÇAS E ADOLESCENTE						
339030	100	0	34 514,00	0,00	0,00	0,00	34 514,00	0,00	34 514,00	0,00
339039	100	0	34 514,00	0,00	0,00	0,00	34 514,00	0,00	34 514,00	0,00
SUBTOTAL			69 028,00	0,00	0,00	0,00	69 028,00	0,00	69.028,00	0,00
Esfera 2	SEGURID		Programa Trabalho 14 244 1502 2706 6209	ASSISTÊNCIA AO TRABALHADOR - CAPACITAÇÃO E RECICLAGEM DE MÃO-DE-OBRA						

Página: 9 (*) Prioridade LDO (**) Projeto em Andamento (***) Conservação de Patrimônio Emitido por: SELMA
(EPP) Emendas Parlamentares às Prioridades de PLDO (EP) Emendas Parlamentares ao PLOA

MENSAGEM Nº. 409 /2008 – GAG

Brasília, 25 de novembro de 2008.

Excelentíssimo Senhor Presidente,

Submeto à elevada apreciação dessa Câmara Legislativa anteprojeto de Lei Complementar que *"Altera a Lei Complementar nº 781, de 1º de outubro de 2008, que institui o Terceiro Programa de Recuperação de Créditos da Fazenda Pública do Distrito Federal (REFAZ III) e dá outras providências."*

A justificativa da presente proposta consta delineada na anexa Exposição de Motivos do Excelentíssimo Senhor Secretário de Fazenda do Distrito Federal.

Dessa forma, com fulcro no art. 73 da Lei Orgânica do Distrito Federal, requeiro a tramitação do aludido anteprojeto em caráter de urgência.

Na oportunidade, renovo a Vossa Excelência protestos do mais elevado respeito e consideração.

JOSÉ ROBERTO ARRUDA
Governador

Ao Excelentíssimo Senhor
ALÍRIO DE OLIVEIRA NETO
Presidente da Câmara Legislativa do Distrito Federal
Nesta

Brasília – Patrimônio Cultural da Humanidade

E.M.
Nº. 26/2008 - GAB/SEF

Taguatinga, de de 2008

Excelentíssimo Senhor Governador do Distrito Federal,

Encaminho a Vossa Excelência minuta de projeto de lei complementar que *"Altera a Lei Complementar nº 781, de 1º de outubro de 2008, que institui o Terceiro Programa de Recuperação de Créditos da Fazenda Pública do Distrito Federal (REFAZ III) e dá outras providências."*

A proposta consiste em prorrogar por mais 30 (trinta) dias os prazos para recolhimento do imposto, com o fim de possibilitar que um maior número de contribuintes venha a aderir ao programa.

Faço observar que a minuta ora em apreço se fundamenta em convênio do Conselho Nacional de Política Fazendária – CONFAZ.

Destaco, por oportuno, que o referido projeto está sendo submetido àquela Casa Legislativa por força do que dispõe o artigo 131, inciso I da Lei Orgânica do Distrito Federal - LODF.

Por fim, sugiro seja requerido a tramitação em caráter de urgência, na forma facultada no § 1º do art. 73 da Lei Orgânica do Distrito Federal.

Respeitosamente,

VALDIVINO JOSÉ DE OLIVEIRA
Secretário de Estado de Fazenda

Brasília – Patrimônio Cultural da Humanidade

PROJETO DE LEI COMPLEMENTAR Nº. , DE DE PLC 105/2008

Altera a Lei Complementar nº 781, de 1º de outubro de 2008, que institui o Terceira Programa de Recuperação de Créditos da Fazenda Pública do Distrito Federal (REFAZ III) e dá outras providências.

A CÂMARA LEGISLATIVA DO DISTRITO FEDERAL DECRETA:

Art. 1º A Lei Complementar nº 781, de 1º de outubro de 2008, passa a vigorar com as seguintes alterações:

I – O inciso III do art. 3º passa a vigorar com a seguinte redação:

"Art. 3º ...

....

III – expressa renúncia a qualquer compensação com precatórios já requeridos, relativos aos débitos a serem quitados, e pagamento em espécie, na forma do artigo 2º, I a IV; (NR)".

II – O artigo 16 passa a vigorar com a redação:

"Art. 16 Esta Lei entra em vigor no dia 1º de novembro de 2008. (NR)".

Art. 2º Esta Lei entra em vigor na data de sua publicação, produzindo efeitos a partir do dia 2 de outubro de 2008.

MENSAGEM Nº. 410 /2008 – GAG

Brasília, 25 de novembro de 2008.

Excelentíssimo Senhor Presidente,

Submeto à elevada apreciação dessa Câmara Legislativa a homologação do Convênio ICMS nº 130/2008, de 25 de novembro de 2008, que *"Autoriza o Distrito Federal a prorrogar o prazo de pagamento do ICMS devido por contribuintes dedicados ao comércio varejista, relativo aos fatos geradores do mês de dezembro de 2008."*

A justificativa consta incluída na Exposição de Motivos apresentada pelo Excelentíssimo Senhor Secretário de Estado de Fazenda.

Dessa forma, com fulcro no art. 73 da Lei Orgânica do Distrito Federal, requeiro a tramitação do aludido anteprojeto em caráter de urgência.

Na oportunidade, renovo a Vossa Excelência protestos do mais elevado respeito e consideração.

JOSÉ ROBERTO ARRUDA
Governador

Ao Excelentíssimo Senhor
ALÍRIO DE OLIVEIRA NETO
Presidente da Câmara Legislativa do Distrito Federal
Nesta

Recebido na Câmara
Brasília, 25/11/08, 17h
Nº 17932
Assinatura

EXPOSIÇÃO DE MOTIVOS Nº. 87/2008-GAB/SEF

Taguatinga, 25 de novembro de 2008.

Excelentíssimo Senhor Governador,

Encaminhamos, para fins de homologação pela Câmara Legislativa do Distrito Federal, o Convênio ICMS 130/08, de 25 de novembro de 2008, que "*autoriza o Distrito Federal a prorrogar o prazo de pagamento do ICMS devido por contribuintes dedicados ao comércio varejista, relativo aos fatos geradores do mês de dezembro de 2008.*"

Saliento que o Convênio ICMS 1300/2008, no que diz respeito ao seu conteúdo material, foi objeto de ampla discussão técnica pelos representantes dos Estados e do Distrito Federal, sendo finalmente aprovado na reunião do Conselho Nacional de Política Fazendária – CONFAZ, ocorrida no dia 24 de novembro de 2008, publicado no Diário Oficial da União – DOU de 25 de novembro de 2008.

O mencionado convênio autoriza o Distrito Federal a prorrogar até o dia 20 (vinte) de fevereiro de 2009, sem incidência de multas, juros e correção monetária, o pagamento de até 50% (cinqüenta inteiros por cento) do Imposto sobre Operações Relativas a Circulação de Mercadorias e sobre Prestações de Serviços de Transporte Interestadual e Intermunicipal e de Comunicação – ICMS, decorrente da venda interna de mercadorias realizadas no mês de dezembro de 2008, efetuadas por contribuintes que exerçam, exclusivamente, o comércio varejista e cuja Classificação Nacional de Atividade Econômica-Fiscal – CNAE/FISCAL – esteja relacionada em ato do Poder Executivo Distrital.

Ademais, informo que o referido Convênio está sendo submetido àquela Casa Legislativa por força do disposto nos arts. 131, I, e 135, § 6º, da Lei Orgânica do Distrito Federal - LODF.

Pelo exposto, solicito a homologação em caráter de urgência, na forma do § 1º do art. 73 da Lei Orgânica do Distrito Federal, posto que a eficácia a ser conferida pela douta Câmara Legislativa é imprescindível para que as disposições do referido Convênio passe a integrar a Legislação do Distrito Federal.

Na oportunidade, renovo a Vossa Excelência protestos do mais elevado respeito e consideração.

Respeitosamente,

VALDIVINO JOSÉ DE OLIVEIRA
Secretário de Estado de Fazenda

PROJETO DE DECRETO LEGISLATIVO Nº. PROC 32/2008E
NOVEMBRO DE 2008.

Homologa o Convênio de ICMS 130/2008, de 25 de novembro de 2008.

FAÇO SABER QUE A CÂMARA LEGISLATIVA DO DISTRITO FEDERAL aprovou e eu promulgo o seguinte Decreto Legislativo:

Art. 1º Fica homologado o Convênio ICMS 130/2008, que autoriza o Distrito Federal a prorrogar o prazo de pagamento do ICMS devido por contribuintes dedicados ao comércio varejista, relativo aos fatos geradores do mês de dezembro de 2008.

Art. 2º Este Decreto Legislativa entra em vigor na data de sua publicação.

Brasília, de de 2008.

Deputado **ALÍRIO NETO**
Presidente

PROJETO DE LEI Nº PL 1000/2008
(Deputada Jaqueline Roriz)

Institui o dia *Brasília Cidade da Paz.*

A CÂMARA LEGISLATIVA DO DISTRITO FEDERAL decreta:

Art. 1º - Fica instituído o dia *Brasília Cidade da Paz*, no âmbito Distrito Federal, a ser comemorado no dia 17 de novembro.

Art. 2º - O dia Brasília Cidade da Paz fica incluído no calendário oficial de eventos do Distrito Federal.

Art. 3º - O poder Executivo deverá promover um balanço social, referente ao ano anterior, até o "*dia Brasília cidade da paz*", que contemple o registro quantitativo e qualitativo de todas as iniciativas e ações desenvolvidas no combate à violência no Distrito Federal, pela promoção da cidadania, da valoração vida, da dignidade da pessoa humana e outros dados que contemplem a paz.

Art. 4º - O poder executivo poderá promover eventos com a comunidade visando à propagação desta política nas escolas do Distrito Federal.

Art. 5º - Esta lei entra em vigor na data de sua publicação

Art. 6º - Revogam-se as disposições em contrário.

JUSTIFICAÇÃO

Trata-se de uma iniciativa de caráter Distrital que ajudará a informar e a tomar consciência sobre a importância de buscarmos a Paz no Distrito Federal, e ao mesmo tempo contribuir com a estabilidade da paz em todo o Brasil.

Esta data foi escolhida, porque foi neste dia que o Conselho Federal de Direitos Humanos empossou o conselho do Distrito Federal. E dentre as atribuições deste conselho é de destacar a Implantação e a promoção de ações permanentes de combate aos crimes contra a paz, que transforma-se em respostas para a comunidade brasileira, que tem perdido grande parte de seus valores. Portanto nada mais sugestivo do que lembrarmos esta data neste dia, haja vista, que as questões de Direitos Humanos são de fundamental importância para desenvolvimento de toda a nação.

Já foi dito que quem busca políticas públicas com perspectivas para o amanha está desenvolvimento o crescimento de uma nação. E esta foi a intenção deste Projeto de Lei.

Isto é fácil de ser compreendido porque indubitavelmente a iniciativa busca assegurar que as crianças do Distrito Federal tornem-se adultas sem máculas, sem manchas, entendendo a responsabilidade da promoção da paz.

A proposição visa trazer a tona com a instituição deste dia os problemas da violência urbana e apontar as possíveis soluções, abrangendo todos os grupos, associações, entidades, comunidades religiosas, famílias e outras pessoas que apóiem esta iniciativa.

Perguntas como: o que fazer para que haja paz? Como influir sobre quem tem em suas mãos o governo das nações para promover a harmonia entre as pessoas e os povos? Que podemos fazer como comunidade ou grupo para construir a paz? Qual pode ser meu compromisso pessoal?

Estas são algumas das interrogações que estão motivando nossa iniciativa, sabendo que em primeiro lugar precisamos pedir a Deus que nos conceda o dom da paz, com a certeza de que orar neste sentido implica construí-la em nosso cotidiano.

Diantedos argumentos, é que contamos com o apoio dos nobres pares para a aprovação da proposição em tela.

Sala das sessões, de 2008.

JAQUELINE RORIZ
Deputada Distrital

registro em 08

PL 1000/2008
PROJETO DE LEI Nº
(Deputada Jaqueline Roriz)

Estabelece a obrigatoriedade para as farmácias, drogarias e estabelecimentos similares localizados no âmbito do Distrito Federal a manter a disposição para consulta lista de medicamentos genéricos com caracteres em braile.

A CÂMARA LEGISLATIVA DO DISTRITO FEDERAL decreta:

Art. 1º - As farmácias, drogarias e estabelecimentos similares localizados no âmbito do Distrito Federal, ficam obrigados a manter a disposição do público para consulta listas de medicamentos genéricos em braile.

Art. 2º - Fixa o prazo de 06 (seis) meses para a adequação dos estabelecimentos a contar da data da publicação desta lei.

Art. 3º - As despesas decorrentes da aplicação desta lei correrão por conta de dotações orçamentárias próprias suplementadas se necessárias.

Art. 4º - O Poder Executivo regulamentará esta lei por ato próprio.

Art. 5º - Esta lei entrará em vigor na data da sua publicação.

JUSTIFICAÇÃO

É notório que o custo do medicamento genérico é acentuadamente mais barato do que o custo do medicamento da linha normal dos laboratórios fabricantes, sendo que a redução em alguns casos pode chegar a 80%. Todavia, nem sempre a relação dos medicamentos genéricos é divulgada pelas farmácias, drogarias e estabelecimentos similares e a população não tendo condições de comprar os medicamentos de marca pelos altos custos se vê com a saúde em risco chegando ás vezes ao extremo do óbito.

O número de portadores de deficiência visual constitui uma parcela significativa do mercado e também um contingente carente de maior necessidade para a inclusão social.

Este projeto de lei trata não só de algumas dificuldades cotidianas das pessoas cegas, mas também de outras que envolvem a própria segurança física destas, como por exemplo, a impressão de lista de medicamentos genéricos em braile, a serem disponibilizadas nas farmácias, drogarias e estabelecimentos similares localizados no âmbito do Distrito Federal.

Como é de conhecimento dos pares o sistema anagliptográfico conhecido como braile consiste de um conjunto de caracteres codificados e impressos em relevo, permitindo a leitura através do toque dos dedos das mãos pelo tato.

Este sistema constitui-se num enorme avanço no sentido de integrar pessoas cegas ao convívio com a cultura escrita, dando-lhes a autonomia para ler e escrever através deste novo código, que se consagrou internacionalmente e é conhecido como Escrita Braile.

O presente Projeto de Lei certamente será um passo importante no sentido de popularizar a escrita em braile e colaborar com o resgate da cidadania dos portadores de deficiência visual.

Diante da importância da matéria em questão, encareço o apoio dos ilustres senhores Deputados, para sua aprovação.

Sala das sessões, de 2008.

Deputada **JAQUELINE RORIZ**

para registro e em 11/08

Projeto de Lei nº PL 1001/2008
(Deputado Dr. Charles)

Dispõe sobre a inclusão no calendário oficial do Distrito Federal a "Lavagem do Acarajé a Yayá.

A CÂMARA LEGISLATIVA DO DISTRITO FEDERAL decreta:

Art. 1º - Fica incluído no Calendário Oficial do Distrito Federal, no segundo domingo do mês de setembro de cada ano, a "Lavagem do Acarajé a Yayá.

Art.2º - Esta Lei entra em vigor na data de sua publicação.

Art. 3º- Revogam-se as disposições em contrário.

JUSTIFICAÇÃO

Em fevereiro de 1999, atendendo pedido de seus clientes, Yayá começou a desenvolver o projeto para trazer para Taguatinga, o tradicional evento baiano que foi denominado de "Lavagem da Yayá".

Em 2006, conquistou o segundo Título consecutivo do "melhor acarajé de Brasília", em pesquisa desenvolvida pelo Jornal Correio Brasiliense conforme matéria editada no caderno de Fim de Semana publicado na sexta-feira 07 de julho de 2006.

As duas primeiras edições da lavagem foram realizadas tendo como ponto inicial o EIT e a chegada na CNB 12 em Taguatinga, onde está localizada a tradicionalíssima Banca da Rainha Yayá.

As edições seguintes que foram realizadas em 2004, 2005, 2006, 2007 e 2008 tiveram os percursos modificados saindo da CNB 09 com chegada no mesmo local das anteriores com o objetivo de encurtar a caminhada o que agradou ainda mais os adeptos desta tradição, fazendo dobrar o número de participantes.

O sucesso foi aumentando cada ano, e agora em setembro de 2006 espera-se dobrar o número de participantes, onde terá o mesmo percurso.

Portanto, concluindo assim, que já faz parte da história de nossa cidade, onde propomos esse importante projeto lei, contando com o apoio dos meus pares.

Sala das Sessões,

Dr. Charles
Deputado Distrital

PROJETO

6ª. LAVAGEM DO ACARAJÉ DA YAYÁ

CARTA DE INTENÇÃO

Prezado Parlamentar,

É com grande satisfação que dirijo-me a Vª Exª para solicitar seus bons préstimos no sentido de propor Projeto de Lei, instituindo no Calendário Oficial de Festas do Governo do Distrito Federal, a Festa " A Lavagem do Acarajé da YaYá", que ocorre todos anos, no mês de setembro, com o intuito de homenagear a cultura Afro-Brasileira e seus adeptos.

Certo de contar com seu prestimoso apoio, reitero meus protestos de estima e consideração.

Brasília – DF, 13 de setembro de 2008.

LÚCIA MARIA CERQUEIRA SANTOS
Organizadora do Evento
YaYá do Acarajé

Ao
Deputado Distrital
Dr. Charles
NESTA.

Ref.: PROPOSTA DE PATROCÍNIO

Prezado Senhor,

Dirigimo-nos a Vossa Senhoria para, ao tempo de manifestar nossos protestos de estima e elevada consideração, submeter a v proposta de patrocínio para realização da **Festa** denominada **6ª. Lavagem do Acarajé da Yayá**, a realizar-se no dia 14 de setem 2008 na CNB 12 atrás do shopping TOP MALL.

Uma promoção deste porte é um desafio a ser assumido em parceria com todas as instituições e pessoas que investem e acredit potencial mercadológico da Capital, motivo pelo qual recorremos a Vossa Senhoria com o propósito de propor o patrocínio de Senhoria à título de patrocinador em toda mídia de promoção do referido show a saber:

Apresentação

Vivemos um momento de valorização da cultura brasileira em todo o mundo. Mas para que nós mesmos tenhamos orgulho dessa c temos de conhecê-la.

Uma das manifestações culturais mais populares é a música. A cada dia, novos talentos surgem e não têm espaço para mostr trabalho. Ao mesmo tempo, artistas já consagrados também merecem reconhecimento.

Justificativa

O projeto justifica-se por atrair a atenção das pessoas de Brasília e entorno para um evento único, por meio da programação de n colocá-lo em evidência como incentivador e colaborador de eventos culturais na cidade.

Esse tipo de acontecimento apresenta vantagens institucionais e mercadológicas, pois é uma forma do patrocinador trabalhar e d sua imagem junto ao público, acarretando o aumento do número de clientes e conseqüentemente o volume das vendas, além de c papel social na sociedade a qual ele está vinculado.

Objetivos

- Desenvolver uma programação, capaz de integrar jovens e adultos em um ambiente seguro e divertido;
- Integrar, em uma única ação, empresas, instituições culturais e a comunidade.
- Aumentar a oferta de lazer e entretenimento de qualidade para a população de Brasília;
- Contribuir com a valorização da cultura brasileira, divulgado o Axé Music e a culinária baiana.

Sobre as Atrações

A 6ª LAVAGEM DO ACARAJÉ DA YAYÁ marca a estréia de grandes eventos em Taguatinga, capazes de reunir em um únic pessoas das mais diversas tribos.
Confira abaixo nossas atrações:

- **A – Jhan – Banda Axé Music de Salvador-BA**
- **Dj – Joãzinho Chapéu de Couro**
- **Artista Plástico - Jailton Santos**

Ficha Técnica

Público Estimado: 2.000 pessoas
Local: CNB 12 ATRÁS DO SHOPPING TOP MALL
Data: 14 DE SETEMBO 2008 (DOMINGO)
Horário: 11 horas

Recursos humanos

- Equipe de produção;
- Equipe de apoio;
- Técnicos de sonorização, iluminação e eletricidade;
- Equipe de montagem/desmontagem/manutenção;
- Empresa de segurança especializada e
- Assessoria de imprensa

Recursos materiais

- Local com capacidade para 5.000 pessoas;
- Transporte de material e equipamentos;
- Estrutura logística;
- Material gráfico;
- Estrutura de bar e alimentação;
- Posto Médico;
- Material de divulgação.

Recursos tecnológicos

- Rádios de comunicação;
- Sonorização profissional de grande porte;
- Iluminação profissional de grande porte;
- Equipamentos eletrônicos de segurança;
- Telões de alta definição.

Mídia

As atrações já compareceram em diversos programas de televisão, entrevistas em todas as rádios de todo o Brasil e diversas impressas.

Por que investir?

Em um mundo cada vez mais competitivo, as organizações têm repensado seu papel. Tendências mundiais sinalizam que as em que mais se destacam, são aquelas que mantêm um relacionamento constante com funcionários, fornecedores, clientes e, principal com a comunidade.

Comunidade esta que anseia por lazer e entretenimento, não aceitando mais empresas que visam apenas o lucro. Por isso, mais nunca, o sucesso depende da imagem construída junto à sociedade por meio de ações que incentivem a cultura, por exempl comprovam sua postura cidadã.

Sendo um momento ideal para o fortalecimento da imagem de produtos e serviços, uma ação promocional em eventos de entreten faz com que a marca seja apresentada ao consumidor em um momento muito mais receptivo, onde se quebra a barreiras nat propaganda e as promoções, possibilitando maior fixação de imagens ou conceitos.

Nesse sentido, o público de nossos eventos é perfeito para ações promocionais desse tipo, caracterizando-se por pessoas de alt sócio-cultural, formadores de opinião e tendências, incluindo universitários, profissionais liberais e empresários de ambos os sexos.

Perfil do Público

- Brasília possui o maior PIB per capita do país e um dos melhores índices de desenvolvimento humano (qualidade de vida).
- O público-alvo do evento é composto por crianças jovens e adultos , das classes A ,B e C .
- Parte deste público estão cursando ou já cursaram o nível superior e estão buscando constantemente aperfeiçoa profissional (cursos de idiomas estrangeiros, pós-graduação, etc.)
- Ouvem música, freqüentam bares, boates e restaurantes da moda, shows, teatro e cinema.
- Gostam de experimentar novos produtos, mantêm uma alimentação saudável, praticam esportes, já viajaram e pretendem para o Brasil e para o exterior.

Box
Festa de empresa embala consumo
25/04/2005 - Fonte: Jornal do Brasil (Adaptado)

A um custo inferior ao dos comerciais, grandes marcas apostam em eventos para se aproximar do público.

Lançar um novo serviço no mercado, despedir-se do verão ou celebrar a entrada do inverno. Tudo é motivo para uma boa e organiz festa. Esta é a estratégia usada pelas empresas produtoras de bens duráveis e não-duráveis do país para se aproximar de seu públi alvo a um custo menor do que os investimentos em comerciais de televisão. O chamado marketing promocional movimentou cerca 15 bilhões no ano passado, o que representou alta de 50% em relação ao ano anterior, de acordo com a Associação de Marketing Promocional (Ampro).

O número de baladas bancadas por grandes companhias de tecnologia, bebidas e automobilismo continua aumentand

- Essa é uma ferramenta para aumentar as vendas através de uma construção da marca. Enquanto a propaganda trabalha com a at as festas ressaltam o comportamento do público, passando um estilo de vida e criando um vínculo com o público-alvo - explica Ger Christensen, vice-presidente da Ampro.
- O interesse em se aproximar do cliente é uma das principais preocupações das empresas de consumo - explica Cláudio Xavier, dir da New Style, que atende clientes como Visa, Tim e Telefônica.
- É uma das únicas oportunidades de estar perto do público e ter resultados mais prático em relação à publicidade - explica Adriana Tobaruella, diretora da nova unidade de promoção da Usina da Criação.
- Uma marca é feita por pontos de contato com o consumidor. E são exatamente esses momentos de lazer que conseguem fidelizar consumidores - afirma Marcelo Moreira, diretor geral da One Stop.
- A realização de eventos de grande porte é muito importante para a estratégia de marketing e tem por objetivo ir além do simples fortalecimento da marca. Na verdade, buscamos um envolvimento direto com nossos consumidores, baseado em três princípios: relevância, diferenciação e expressão do público - explica José Carlos Cinelli, diretor regional de Claro para o Rio de Janeiro e Espírit Santo.

Cultura - Lavagem da YAYÁ
(12/09/2005 - 16:01)

Lavagem da YAYÁ

Taguatinga, 12 de setembro de 2005 (Assessoria de Comunicação Social - RAIII). No último dia 11/09, domingo, aconteceu na CNB 12, Taguatinga, a Lavagem da Yayá, repetição da tradicional festa baiana da lavagem do Bonfim, em homenagem aos orixás do candomblé.

O administrador, Zé Humberto esteve presente com alguns de seus assessores para prestigiar o evento que contou com a presença de vário representantes de terreiros de candomblé baiano, como o Ylê Erynlé Axé Ode Ifeolá.

Yayá, filha de Yansã, é responsável pela festa, que já acontece a três anos em nossa cidade e tem início na esquina onde Yayá vende seu ac No sincretismo religioso, o Senhor do Bonfim é Oxalá, e esta festa tem como objetivo purificar os locais e para isso, são usados, águas, pal perfumes.

Divulgação

a) Abadás

- 500 Abadas com logo dos patrocinadores

b) Material Impresso

- 20.000 Panfletos: Distribuição nos principais eventos de Brasília, bares, restaurantes, faculdades, cursinhos, colégios, esc idiomas, escolas de música.
- 500 Cartazes: Fixação de cartazes em faculdades, escolas de idiomas, escolas de música, bares, feiras.
- 20 Faixas: Fixação de faixas de identificação.

c) Rádio

- 80 chamadas de 30" na Rádio 105 FM.

d) Internet

Divulgação nos maiores sites de festas e eventos locais, como: Balacobaco (http://www.balacobaco.com.br), CorreioWeb (http://d se.correioweb.com.br), Candango (http://www.candango.com.br), etc...

Utilização da mala de e-mail dos produtores, com cerca de 100.000 e-mails direcionados ao público alvo do evento.

e) Outros

- Roteiros do Correio Braziliense, Jornal de Brasília e Jornal da Comunidade.
- Coluna do Iriam Rocha Lima (Correio Braziliense)
- Tablóides e Revistas Locais
- Agenda Cultural e links no tele-jornais locais (TV Globo)

Cota de Patrocínio

Para viabilização total do evento, queremos contar com o apoio de grandes empresas, que possuem um grande apelo social na associando essa grande produção que visa o lazer, a diversão e a cultura à sua marca.

a) Patrocinador

A cota de patrocinador garante os seguintes benefícios:

- Espaço privilegiado no local do evento para a colocação de banners e faixas
- Merchandising no local do evento
- Menção de apresentador do evento antes da apresentação da atração principal
- Logomarca caracterizada como "patrocinador" em todo material impresso de divulgação do evento que inclui: panfletos, car convites.

Contrapartida:

Para garantir a cota de patrocinador, é solicitada a seguinte contrapartida:

Os valores serão negociados pessoalmente.

Avaliação

- Repercussão na mídia
- Comprovantes de veiculação
- Clipping

Contato

Produção da Lavagem
(61) 3562-3084
9125-2656
9218-7508

PROJETO DE LEI Nº PL 1092/2008
(Deputado CABO PATRÍCIO-PT)

Isenta da tarifa de transporte coletivo o Trabalhador desempregado, por um período de até Três meses, até o máximo de 120 (cento e vinte) Passagens.

A CÂMARA LEGISLATIVA DO DISTRITO FEDERAL decreta:

Art. 1º - Fica o trabalhador desempregado isento da tarifa de transporte coletivo por um período de até três meses, até o máximo de 120 (cento e vinte) passagens, a partir do recebimento da última parcela do seguro desemprego.

Art. 2º - Para fazer jus ao benefício previsto no Art. 1º desta Lei, o trabalhador deverá comprovar junto a Secretaria de Estado de Transporte do Distrito Federal, a condição de desempregado mediante a apresentação da Carteira de Trabalho e o comprovante de recebimento da última parcela do Seguro Desemprego correspondente ao mês anterior.

Parágrafo Único: Cumpridas as exigências previstas no artigo anterior, a Secretaria de Estado e Transporte deverá fornecer o respectivo Cartão Transporte ao trabalhador desempregado, o prazo máximo de 5 (cinco) dias úteis.

Art. 3º - Para operacionalizar o cumprimento do previsto no Art. 1º., a Secretaria de Estado de Transporte fornecerá ao trabalhador desempregado 3 (três) Cartões Transporte, contendo cada um 40 (quarenta) passagens, correspondendo a 2 (duas) por dia útil, a serem retirados mensalmente mediante apresentação da Carteira de Trabalho.

Art.4º - Esta Lei entrará em vigor na data de sua publicação.

Justificativa

Uma das grandes dificuldades do trabalhador desempregado para buscar nova colocação no mercado de trabalho, na maioria dos casos é a total falta de condições financeiras de arcar com os custos da tarifa de transporte coletivo, especialmente após ter recebido a última parcela do seu Seguro Desemprego.

Embora o trabalhador desempregado conte com os benefícios do Seguro Desemprego, o período que recebe este benefício em razão dos graves problemas de desemprego no País não é suficiente para retornar ao mercado de trabalho, agravando ainda mais a então já difícil condição financeira.

A isenção da tarifa de Transporte Coletivo por três meses, ou a concessão de 120 (cento e vinte) passagens para que o trabalhador desempregado possa continuar a procura de seu novo emprego é uma questão de justiça social sem representar uma acentuada queda de receita da empresa gerenciadora do Sistema de Transporte Coletivo da nossa Capital.

Por tudo aqui exposto, conclamo aos nobres pares que aprovem este projeto de tão grande clamor e valor para a nossa comunidade.

Sala das Sessões em de de 2008.

CABO PATRÍCIO
Deputado - PT

INDICAÇÃO Nº IND 5786/2008
(Do Sr. Deputado Brunelli)

CS
11 / 08

Sugere ao Senhor Comandante-Geral da Polícia Militar do Distrito Federal, que adote medidas necessárias e urgentes a implantação de um Posto da Policial na Cidade do Automóvel.

A Câmara Legislativa do Distrito Federal, nos termos do art. 143 do seu Regimento Interno, sugere ao Senhor Comandante-Geral da Polícia Militar do Distrito Federal, que adote medidas necessárias e urgentes a implantação de um Posto da Policial na Cidade do Automóvel.

JUSTIFICAÇÃO

Como é do conhecimento de todos, as questões relacionadas à Segurança Pública sempre foram as principais reivindicações da população do Distrito Federal e, na Cidade do Automóvel, não poderia ser diferente.

Empresários e empregados que trabalham naquela região reclamam dos altos índices de criminalidade. São furtos e assaltos que comprovadamente já trouxeram sérios prejuízos, sejam eles de natureza econômica ou psicológica.

Por isso, a reivindicação é justa e urgente. Além disso, a instalação desse equipamento público é de baixo custo, se comparado aos benefícios gerados.

Ante o exposto, conclamo o apoio dos Nobres Parlamentares à aprovação desta indicação.

Sala das Sessões, em de novembro de 2008.

BRUNELLI
Deputado Distrital - DEM

ASSESSORIA DE ... Recebi em 21/11/08 ...

INDICAÇÃO Nº IND 5786/2008
(Do Sr. Deputado Brunelli)

...olo Legislativo para registro e, em ... CAS.
5 / 11 / 08

Sugere ao Senhor Presidente da Empresa de Correios e Telégrafos a implantação de Código de Endereçamento Postal no Condomínio Nova Colina II – na região administrativa de Sobradinho RA V.

A Câmara Legislativa do Distrito Federal, nos termos do art. 143 do seu Regimento Interno, sugere ao Senhor Presidente da Empresa de Correios e Telégrafos a implantação Código de Endereçamento Postal no Condomínio Nova Colina II – na região de Sobradinho

JUSTIFICAÇÃO

O condomínio citado encontra-se inserido no quadrilátero distrital, e os moradores questionam porque não há até hoje o Código de Endereçamento Postal (CEP).

A proximidade com o poder dá uma falsa impressão de que questões relativamente simples como esta reivindicação, teria um desfecho mais célere das autoridades incumbidas dessas missões. Por isso, acreditamos que o pedido é de fácil aplicabilidade e de solução rápida.

Diante da penúria porque passa aquela comunidade, tenho certeza de que a conceituada Agência dos Correios não se furtará em colaborar com o bem estar da população.

Sala das Sessões, em de de 2008.

BRUNELLI
Deputado Distrital - DEM

ASSESSORIA DE ... Recebi em 21/11/08 ...

INDICAÇÃO Nº IND 5787/2008
(Do Sr. Deputado Berinaldo Pontes)

Sugere ao Poder Executivo, por intermédio da Companhia Energética de Brasília – CEB, iluminação pública na esquina da Avenida São Paulo com o Condomínio Veneza III e o Portal do Amanhecer III até a DF 230, no setor habitacional Arapoanga - Planaltina-DF – RA VI.

A CÂMARA LEGISLATIVA DO DISTRITO FEDERAL, com fulcro no art. 143 do Regimento Interno desta Casa, sugere ao Poder Executivo, por intermédio da Companhia Energética de Brasília – CEB, iluminação pública na esquina da Avenida São Paulo com o Condomínio Veneza III e o Portal do Amanhecer III até a DF 230, no setor habitacional Arapoanga - Planaltina-DF – RA VI.

JUSTIFICAÇÃO

A presente proposição tem por finalidade, atender pleito formulado pelos moradores do Arapoanga, sugerindo ao Poder Executivo, por intermédio da Companhia Energética de Brasília – CEB, iluminação pública na esquina da Avenida São Paulo com o Condomínio Veneza III e o Portal do Amanhecer III até a DF 230, no setor habitacional Arapoanga - Planaltina-DF – RA VI.

Sabemos que uma boa iluminação pública é condição essencial para a segurança das pessoas que realizam trajetos noturnos. Cabendo ao Poder Público alcançar solução definitiva para esse problema.

Portanto conclamo aos nobres pares desta Egrégia Casa de Leis a aprovarem a presente proposição.

Sala das Sessões, em 18 de novembro de 2008.

Berinaldo Pontes
Deputado Distrital-PP

ASSESSORIA DE ...
Recebi em 20/11/08 às ...

INDICAÇÃO N.º IND 5700/2008
(Autor: Deputado BATISTA DAS COOPERATIVAS, PRP)

...lo Legislativo
CAS.
11 / 08

Solicita a Secretaria de Estado de Obras do Distrito Federal a ampliação do sistema de iluminação pública da QS 11, conjunto W, do Areal em Águas Claras.

Excelentíssimo Senhor Presidente da Câmara Legislativa do Distrito Federal:

Com fulcro no art. 143 do Regimento Interno desta Casa, solicito a manifestação da Câmara Legislativa do Distrito Federal, mediante a aprovação desta "INDICAÇÃO", para sugerir a Secretaria de Estado de Obras do Distrito Federal a ampliação do sistema de iluminação pública da QS 11, conjunto "W", do Areal em Águas Claras.

JUSTIFICAÇÃO

A população da Quadra 11, principalmente do conjunto "W" do Areal, localizado em Águas Claras reclama da insegurança provocada pela precariedade da iluminação pública. Para tanto, com vistas a auxiliar na execução dessa obra, consignamos emenda deste Parlamentar ao Orçamento do DF de 2008, na dotação: 11122.25.451.3100.1763.6952, da RA de Águas Claras, no valor de R$ 135.000,00.

Peço, portanto, o apoio dos nobres Parlamentares para a aprovação da presente Indicação.

Sala das Sessões, em 20 de novembro de 2008

Deputado BATISTA DAS COOPERATIVAS, PRP

INDICAÇÃO N.º IND 5700/2008
(Autor: Deputado BATISTA DAS COOPERATIVAS, PRP)

...lo Legislativo
CEOF.
5 / 11 / 08

Solicita a Secretaria de Estado de Transportes do Distrito Federal a instalação de placas de endereçamento na Av. Brasília, no Areal, da Região Administrativa de Águas Claras.

Excelentíssimo Senhor Presidente da Câmara Legislativa do Distrito Federal:

Com fulcro no art. 143 do Regimento Interno desta Casa, solicito a manifestação da Câmara Legislativa do Distrito Federal, mediante a aprovação desta "INDICAÇÃO", para sugerir a Secretaria de Estado de Transportes do Distrito Federal a instalação de placas de endereçamento ao longo da Avenida Brasília, localizada no Areal, da Região Administrativa de Águas Claras.

JUSTIFICAÇÃO

A população que visita ou trafega pela Avenida Brasília, localizada no Areal, têm grande dificuldade em localizar endereços, pois há falta de placas indicativas que orientem a população. Trata-se de medida que não necessita de grande volume de recursos mas que causará grande satisfação aos moradores do Areal.

Peço, portanto, o apoio dos nobres Parlamentares para a aprovação da presente Indicação.

Sala das Sessões, em 20 de novembro de 2008

Deputado BATISTA DAS COOPERATIVAS, PRP

ASSESSORIA DE ...
Recebi em 20/11/08 ...

INDICAÇÃO N.º IND 5800/2008
(Autor: Deputado BATISTA DAS COOPERATIVAS, PRP)

Solicita a Secretaria de Estado de Obras do Distrito Federal a iluminação pública do Condomínio Pinheiro, no Sol Nascente, na Região Administrativa de Ceilândia, RA IX.

Excelentíssimo Senhor Presidente da Câmara Legislativa do Distrito Federal:

Com fulcro no art. 143 do Regimento Interno desta Casa, solicito a manifestação da Câmara Legislativa do Distrito Federal, mediante a aprovação desta "INDICAÇÃO", para sugerir a Secretaria de Estado de Obras do Distrito Federal a iluminação pública do Condomínio Pinheiro, no Sol Nascente, na Região Administrativa de Ceilândia, RA IX.

JUSTIFICAÇÃO

A comunidade do Condomínio Pinheiro, no Sol Nascente, de Ceilândia reivindica a iluminação pública daquele núcleo habitacional, fato que lhes daria maior segurança. Trata-se de obra que traria bem-estar àquela população, merecendo nosso apoio.

Peço, portanto, o apoio dos nobres Parlamentares para a aprovação da presente Indicação.

Sala das Sessões, em 20 de novembro de 2008

Deputado BATISTA DAS COOPERATIVAS, PRP

INDICAÇÃO N.º IND 5801/2008
(Autor: Deputado BATISTA DAS COOPERATIVAS, PRP)

...visla
ESCTHAT
1081

Solicita a Secretaria de Estado de Desenvolvimento Urbano e Meio Ambiente do Distrito Federal a realização de coleta de lixo no Condomínio Pinheiro, no Sol Nascente, na Região Administrativa de Ceilândia, RA IX.

Excelentíssimo Senhor Presidente da Câmara Legislativa do Distrito Federal:

Com fulcro no art. 143 do Regimento Interno desta Casa, solicito a manifestação da Câmara Legislativa do Distrito Federal, mediante a aprovação desta "INDICAÇÃO", para sugerir a Secretaria de Estado de Desenvolvimento Urbano e Meio Ambiente do Distrito Federal a realização de coleta de lixo diariamente e a retirada de lixo e entulho acumulados no decorrer do tempo no Condomínio Pinheiro, no Sol Nascente, na Região Administrativa de Ceilândia, RA IX.

JUSTIFICAÇÃO

A comunidade do Condomínio Pinheiro, no Sol Nascente, de Ceilândia reivindica a coleta diária do lixo, bem como a retirada de lixo e entulho acumulados no decorrer do tempo principalmente nas proximidades da Quadra 18. Trata-se solicitação da população que trará bem-estar, evitando a proliferação de doenças, mosquitos e mau-cheiro.

Peço, portanto, o apoio dos nobres Parlamentares para a aprovação da presente Indicação.

Sala das Sessões, em 20 de novembro de 2008

Deputado BATISTA DAS COOPERATIVAS, PRP

INDICAÇÃO **[illegible] 5802 /2008**
(Da Deputada Jaqueline Roriz)

CS
11 2008

Sugere ao Poder Executivo à implantação de um Posto Policial próximo as Quadras 429 e 427 da Expansão de Samambaia - Região Administrativa de Samambaia - RA - XII.

A CÂMARA LEGISLATIVA DO DISTRITO FEDERAL, nos termos do art. 143, do seu Regimento Interno, sugere ao Poder Executivo à implantação de um Posto Policial próximo as Quadras 429 e 427 da Expansão de Samambaia - Região Administrativa de Samambaia - RA - XII.

JUSTIFICAÇÃO

A proposição tem por objetivo sugerir ao poder executivo que promova a implantação de um posto policial naquela região, diante dos graves problemas enfrentados que se tornaram mais freqüentes. A população convive diariamente com atos ilícitos, ficando a mercê da própria sorte exposta as mais diferentes formas de agressões.

Recebemos em nosso Gabinete a visita de representantes daquela comunidade, os quais lutam por melhorias naquela região, principalmente no que se refere a segurança pública.

Entre as prioridades eleitas pelo Governo do Distrito Federal, sem sombra de dúvidas, a Segurança Pública merece destaque, a presente indicação ampara-se nas reivindicações da população, que vem sofrendo com a atuação de criminosos na referida área.

O pleito é de relevante interesse publico, ainda que, é um compromisso firmado com aquela comunidade para a melhoria da qualidade de vida dos moradores daquela cidade.

Neste sentido conclamo o apoio dos nobres pares para a aprovação da presente indicação.

Sala das comissões, em de de 2008.

JAQUELINE RORIZ
Deputada Distrital

INDICAÇÃO Nº **[illegible] 5803 /2008**
(Do Sr. Deputado Dr. Charles)

Legislativ[illegible] 11 08

Sugere a Secretaria de Educação do Governo do Distrito Federal a construção de uma escola de ensino médio na Vila Estrutural da Região Administrativa de Setor Complementar de Indústria e Abastecimento – RA-XXV.

Senhor Presidente da Câmara Legislativa do Distrito Federal:

Com fulcro no art. 143 do Regimento Interno da Câmara Legislativa do Distrito Federal, solicito que esta Casa sugira a Secretaria de Educação do Governo do Distrito Federal a construção de uma escola de ensino médio na *Vila Estrutural da Região Administrativa de Setor Complementar de Indústria e Abastecimento – RA-XXV.*

JUSTIFICAÇÃO

A presente moção visa solicitar à Secretaria de Educação do Governo do Distrito Federal a construção de uma escola de ensino médio na *Vila Estrutural da Região Administrativa de Setor Complementar de Indústria e Abastecimento – RA-XXV.*

Segundo os moradores da Vila Estrutural faz-se necessário a construção de uma escola de ensino médio, uma vez que aquela comunidade tem um grande número de jovens.

A aprovação da presente indicação irá trazer um grande benefício aos moradores daquele setor, e melhoria da qualidade do ensino da Vila Estrutural, onde peço os meus pares a sua aprovação.

Sala das Sessões,

Deputado Dr. Charles

ASSESSORIA DE PLENÁ
Recebi em 21/11/08
Assinatura Matr

INDICAÇÃO Nº **[illegible] 5804 /2008**
(Do Sr. Deputado Dr. Charles)

Legislativo para regist[illegible]
5
2008

Sugere a Secretaria de Segurança Pública do Distrito Federal providência para melhoria da segurança na Vila Estrutural da Região Administrativa de Setor Complementar de Indústria e Abastecimento – RA-XXV.

Senhor Presidente da Câmara Legislativa do Distrito Federal:

Com fulcro no art. 143 do Regimento Interno da Câmara Legislativa do Distrito Federal, solicito que esta Casa sugira a Secretaria de Segurança Pública do Distrito Federal a melhoria da segurança na Vila Estrutural da Região Administrativa de Setor Complementar de Indústria e Abastecimento – RA-XXV.

JUSTIFICAÇÃO

A presente moção visa reivindicar a Secretaria de Segurança Pública do Distrito Federal maior segurança para os moradores da Vila Estrutural, uma vez que em reunião com aquela comunidade, constatei que a maior reivindicação é a questão de segurança pública.

Faz-se necessário a Secretaria de Segurança reforçar a segurança naquele setor, aumentando o número de contigente policial, no efetivo "cosme e damião", atendendo a reivindicação dos moradores.

A aprovação da presente moção irá trazer um grande benefício aos moradores daquele setor, onde peço os meus pares a sua aprovação.

Sala das Sessões,

Deputado Dr. Charles

ASSESSORIA DE PL
Recebi em 21/11/08
Assinatura

INDICAÇÃO Nº **[illegible] 5805 /2008**
(Do Sr. Deputado Dr. Charles)

lo Legislativ[illegible]
CAS.
/ 11 / 08 .

Sugere ao Poder Executivo providências no sentido de promover a implantação de cooperativa de trabalho na Vila Estrutural da Região Administrativa de Setor Complementar de Indústria e Abastecimento – RA-XXV.

Senhor Presidente da Câmara Legislativa do Distrito Federal:

Com fulcro no art. 143 do Regimento Interno da Câmara Legislativa do Distrito Federal, solicito que esta Casa sugira ao Excelentíssimo Senhor Governador do Distrito Federal providências no sentido de promover a implantação de cooperativa de trabalho na Vila Estrutural da Região Administrativa de Setor Complementar de Indústria e Abastecimento – RA-XXV.

JUSTIFICAÇÃO

A presente indicação visa sugerir ao Excelentíssimo Senhor Governador do Distrito Federal providências no sentido de promover a implantação de cooperativa de trabalho na Vila Estrutural da Região Administrativa de Setor Complementar de Indústria e Abastecimento – RA-XXV.

Segundo o IBGE a taxa de desemprego no Distrito Federal é de 12% da população ativa. Portanto faz-se necessário a criação dessa frente de trabalho, onde com certeza incentivará os pequenos produtores, e a comunidade em geral, a participarem, seja como empregado ou como empregador.

A aprovação da presente moção irá trazer um grande benefício à população do Distrito Federal, onde peço os meus pares a sua aprovação.

Sala das Sessões,

ASSESSORIA DE PLE
Recebi em 21/11/08
Assinatura 7696 M.

Deputado Dr. Charles

INDICAÇÃO Nº [redacted]/2008
(Do Sr. Deputado Dr. Charles)

Legislativo, em
/ 11 / 08.

Sugere ao Excelentíssimo Senhor Governador do Distrito Federal a construção de Posto de Saúde na Vila Estrutural da Região Administrativa de Setor Complementar de Indústria e Abastecimento – RA-XXV.

Senhor Presidente da Câmara Legislativa do Distrito Federal:

Com fulcro no art. 143 do Regimento Interno da Câmara Legislativa do Distrito Federal, solicito que esta Casa sugira ao Excelentíssimo Senhor Governador do Distrito Federal a construção de Posto de Saúde na Vila Estrutural da Região Administrativa de Setor Complementar de Indústria e Abastecimento – RA-XXV.

JUSTIFICAÇÃO

A presente indicação visa sugerir ao Excelentíssimo Senhor Governador do Distrito Federal a construção de Posto de Saúde na Vila Estrutural da Região Administrativa de Setor Complementar de Indústria e Abastecimento – RA-XXV.

Vale ressaltar que na Vila Estrutural não existe Posto de Saúde, necessitando da construção de uma unidade naquele setor, melhorando a qualidade de vida daqueles moradores

A aprovação da presente moção irá trazer um grande benefício à população do Distrito Federal, onde peço os meus pares a sua aprovação.

Sala das Sessões,

ASSESSORIA DE PL
Recebi em 21/11/0
7769

Deputado Dr. Charles

INDICAÇÃO Nº [redacted]/2008
(Do Sr. Deputado Dr. Charles)

Legislativo e, em
CAS.
/ 11 / 08.

Sugere ao Excelentíssimo Senhor Governador do Distrito Federal a construção de uma Praça na Vila Estrutural, da Região Administrativa de Setor Complementar de Indústria e Abastecimento – RA-XXV.

Senhor Presidente da Câmara Legislativa do Distrito Federal:

Com fulcro no art. 143 do Regimento Interno da Câmara Legislativa do Distrito Federal, solicito que esta Casa sugira ao Excelentíssimo Senhor Governador do Distrito Federal a construção de uma Praça na Vila Estrutural, da Região Administrativa de Setor Complementar de Indústria e Abastecimento – RA-XXV.

Justificação

A presente indicação tem por objetivo a construção de uma Praça na Vila Estrutural, da Região Administrativa de Setor Complementar de Indústria e Abastecimento – RA-XXV.

A construção de uma praça é importante para a comunidade daquele setor, tendo em vista que não existem áreas de lazer próximas, onde as crianças, os jovens, e os idosos possam desfrutar.

Pelo exposto, espero contar com o apoio dos nobres pares no sentido de aprovarem essa importante indicação para atender a reivindicação dos moradores da Vila Estrutural.

Sala das Sessões,

Deputado Dr. Charles

ASSESSORIA DE

INDICAÇÃO Nº [redacted]/2008
(Do Sr. Deputado Dr.Charles)

gislativo para
11 / 08.

Sugere ao Excelentíssimo Senhor Secretário de Estado de Esportes do Distrito Federal a construção de Vila Olímpica na Vila Estrutural da Região Administrativa de Setor Complementar de Indústria e Abastecimento – RA-XXV.

Senhor Presidente da Câmara Legislativa do Distrito Federal:

Com fulcro no art. 143 do Regimento Interno da Câmara Legislativa do Distrito Federal, solicito que esta Casa sugira ao Excelentíssimo Senhor Secretário de Estado de Esportes do Distrito Federal a construção de Vila Olímpica na Vila Estrutural da Região Administrativa de Setor Complementar de Indústria e Abastecimento – RA-XXV.

JUSTIFICAÇÃO

A Vila Estrtural ainda não tem um Ginásio coberto, a população reivindica com urgência a construção de uma Vila Olímpica, um dos projetos desenvolvido pela Secretaria de Esportes do DF.

A Vila Olímpica tem como finalidade estimular e apoiar as atividades de ensino, pesquisa e extensão que envolve os esportes, em suas diferentes modalidades, como promoção da saúde e do bem estar social.

A aprovação da presente indicação irá trazer um grande benefício aos moradores daqueles setores, onde peço os meus pares a sua aprovação.

Sala das Sessões,

Deputado Dr. Charles

INDICAÇÃO Nº [redacted]/2008
(Do Sr. Deputado Dr. Charles)

colo Legislativo
à CAS.
15 / 11 / 08.

Sugere a Companhia Urbanizadora da Nova Capital - NOVACAP, para que seja asfaltado as ruas da Vila Estrutural da Região Administrativa de Setor Complementar de Indústria e Abastecimento – RA-XXV.

Senhor Presidente da Câmara Legislativa do Distrito Federal:

Com fulcro no art. 143 do Regimento Interno da Câmara Legislativa do Distrito Federal, solicito que esta Casa Sugira a Companhia Urbanizadora da Nova Capital - NOVACAP, para que seja asfaltado as ruas da Vila Estrutural da Região Administrativa de Setor Complementar de Indústria e Abastecimento – RA-XXV.

JUSTIFICAÇÃO

A presente moção visa reivindicar a Companhia Urbanizadora da Nova Capital - Novacap, o asfaltamento das ruas da Vila Estrutural da Região Administrativa de Setor Complementar de Indústria e Abastecimento – RA-XXV.

Os moradores daquele setor relataram que a pista por não ter asfalto é palco de inúmeros acidentes, prejuízos para seus veículos, sem contar o transtorno trazido aos moradores que se localizam à frente das ruas empoeiradas e que se agrava com o período da seca. Sofrem, também, com a vinda das chuvas, devido à falta de escoamento de águas pluviais, ocasionando infiltrações e acúmulo de lama naquelas pistas. Faz-se necessária à colocação asfaltica naquelas vias, urgente.

A aprovação da presente moção irá trazer um grande benefício aos moradores daquele setor, onde peço os meus pares a sua aprovação.

Sala das Sessões,

Deputado Dr. Charles

ASSESSORIA DE Recebi em 21/11 Assinatura

INDICAÇÃO Nº [illegible]/2008
Autoria: Deputado Cabo Patrício- PT

Secretaria Legislativa para registro e, em 25/11/08.

Sugere ao Excelentíssimo Senhor Governador do Distrito Federal, por intermédio da Secretaria de Estado de Obras, a construção de uma passarela para pedestres ligando o Itapoã ao Paranoá sobre a DF 250/01 no Distrito Federal.

Excelentíssimo Senhor Presidente da Câmara Legislativa do Distrito Federal:

Com fulcro no art. 143 do Regimento Interno desta casa, solicito a manifestação da Câmara Legislativa do Distrito Federal, mediante a aprovação desta indicação, para sugerir ao Excelentíssimo Governador do Distrito Federal, por intermédio da Secretaria de Estado de Obras a construção de uma passarela para pedestres ligando o Itapoã ao Paranoá sobre a DF 250/01 no Distrito Federal.

JUSTIFICAÇÃO

A indicação ora apresentada tem por finalidade, atender reivindicação da comunidade local, que prima pela qualidade de vida local e segurança principalmente dos pedestres, e das crianças e adolescentes, que por falta de escolas no Itapoã tem que se deslocar todos os dias para as escolas do Paranoá, e a maioria faz este percurso a pé.

Acreditamos ser de suma importância que o Poder executivo empreenda esforços no sentido de atender a esse pleito, posto que o mesmo possibilitará melhorias imediatas na qualidade de vida dos cidadãos desta comunidade.

Pelo exposto, espero contar com o apoio dos nobres colegas no sentido de aprovarem a presente indicação.

Sala das sessões, em de de 2008.

CABO PATRÍCIO
(Deputado Distrital-PT)

INDICAÇÃO Nº [illegible]/2008
Autoria: Deputado Cabo Patrício- PT

Secretaria Legislativa para registro e, em 25/11/08.

Sugere ao Poder Executivo, a implantação de novos Postos de Saúde em Itapoã no Distrito Federal.

Excelentíssimo Senhor Presidente da Câmara Legislativa do Distrito Federal:

Com fulcro no art. 143 do Regimento Interno desta casa, solicito a manifestação da Câmara Legislativa do Distrito Federal, mediante a aprovação desta indicação, para sugerir ao Governo do Distrito Federal a instalação de novos postos de saúde em Itapoã no Distrito Federal.

JUSTIFICAÇÃO

A indicação ora apresentada tem por finalidade, a instalação de novos postos de saúde em Itapoã no Distrito Federal.

Trata-se de reivindicação da comunidade local a instalação de novos postos de saúde em Itapoã, uma vez que atualmente esta localidade está carente principalmente na área da saúde.

A saúde é a base de uma comunidade, direito do cidadão concedido em nossa Carta Magna, e obrigação do Estado.

Acreditamos ser de suma importância que o Poder Executivo empreenda esforços no sentido de atender a esse pleito, posto que o mesmo possibilitará melhorias imediatas na qualidade de vida dos cidadãos desta comunidade.

Pelo exposto, espero contar com o apoio dos nobres colegas no sentido e aprovarem a presente indicação.

Sala das sessões, em de de 2008.

CABO PATRÍCIO
(Deputado Distrital-PT)

INDICAÇÃO Nº [illegible]/2008
Autoria: Deputado Cabo Patrício- PT

Secretaria Legislativa para registro e, em 25/11/08.

Sugere ao Excelentíssimo Senhor Governador do Distrito Federal, por intermédio da Secretaria de Estado de Obras, a construção de um espaço coberto para prática esportiva, aberto a comunidade no Itapoã no Distrito Federal.

Excelentíssimo Senhor Presidente da Câmara Legislativa do Distrito Federal:

Com fulcro no art. 143 do Regimento Interno desta casa, solicito a manifestação da Câmara Legislativa do Distrito Federal, mediante a aprovação

desta indicação, para sugerir ao Excelentíssimo Governador do Distrito Federal, por intermédio da Secretaria de Estado de Obras a construção de um espaço coberto para prática esportiva, aberto a comunidade, Itapoã no Distrito Federal.

JUSTIFICAÇÃO

A indicação ora apresentada tem por finalidade, atender reivindicação da comunidade local, que prima pela qualidade de vida local através do incentivo a práticas esportivas.

Através do esporte podemos comprovadamente afastar principalmente crianças e adolescentes da criminalidade e das drogas, estatisticamente as crianças envolvidas com projetos esportivos tem uma vida mais saudável e uma educação direcionada a valorização da família e da vida.

Acreditamos ser de suma importância que o Poder executivo empreenda esforços no sentido de atender a esse pleito, posto que o mesmo possibilitará melhorias imediatas na qualidade de vida dos cidadãos desta comunidade.

Pelo exposto, espero contar com o apoio dos nobres colegas no sentido de aprovarem a presente indicação.

Sala das sessões, em de de 2008.

CABO PATRÍCIO
(Deputado Distrital-PT)

INDICAÇÃO Nº 5813/2008
Autoria: Deputado Cabo Patrício- PT

Protocolo Legislativo para registro, em ... 25/11/08.

Sugere ao Poder Executivo, por intermédio da Secretaria de Estado de Transportes do Distrito Federal, o aumento do efetivo de ônibus para o Arapoanga em Planaltina no Distrito Federal:

Excelentíssimo Senhor Presidente da Câmara Legislativa do Distrito Federal:

Com fulcro no art. 143 do Regimento Interno desta casa, solicito a manifestação da Câmara Legislativa do Distrito Federal, mediante a aprovação desta indicação, para sugerir à Secretaria de Transportes do Distrito Federal aumento do efetivo de ônibus para o Arapoanga em Planaltina Distrito Federal.

JUSTIFICAÇÃO

A indicação ora apresentada tem por finalidade, demonstrar a necessidade da implantação de mais ônibus para atender aquela comunidade, para contemplar os cidadãos dependentes do Transporte Público Coletivo, que atualmente sentem dificuldade para locomoção, levam horas esperando transporte nos pontos de ônibus principalmente nos finais de semana.

Uma vez que o Transporte Público Coletivo é de obrigatória criação, organização e manutenção do Poder Executivo, acreditamos ser de suma importância que o mesmo empreenda esforços no sentido de atender a esse pleito, posto que o mesmo possibilitará melhorias imediatas na qualidade de vida dos cidadãos desta comunidade.

Pelo exposto, espero contar com o apoio dos nobres colegas no sentido de aprovarem a presente indicação.

Sala das sessões, em de de 2008.

CABO PATRÍCIO
(Deputado Distrital-PT)

INDICAÇÃO Nº 5814/2008
Autoria: Deputado Cabo Patrício- PT

Protocolo Legislativo ... 9m ... a à CAS. 25/11/08.

Sugere ao Poder Executivo, por intermédio da Secretaria de Estado de Obras do Distrito Federal, a construção de praça pública com parque infantil no Arapoanga em Planaltina no Distrito Federal.

Excelentíssimo Senhor Presidente da Câmara Legislativa do Distrito Federal:

Com fulcro no art. 143 do Regimento Interno desta casa, solicito a manifestação da Câmara Legislativa do Distrito Federal, mediante a aprovação desta indicação, para sugerir à Secretaria de Estado de Obras do Distrito Federal a construção de praça pública com parque infantil no Arapoanga em Planaltina no Distrito Federal.

JUSTIFICAÇÃO

A indicação ora apresentada tem por finalidade, a construção de praça pública e parque infantil, atendendo reivindicação da comunidade local.

Trata-se de reivindicação da comunidade local a construção da praça de lazer, uma vez que a mesma sofre com a falta desta para atender as famílias, sobretudo as crianças e adolescentes para que tenham maiores e melhores condições de diversão e entretenimento saudável.

Como nesta região existem muitas crianças e idosos as famílias teriam maior tranquilamente ao permitir que suas crianças saiam para se divertirem sem risco de atropelamentos ou machucados por estarem brincando na rua..

Acreditamos ser de suma importância que o Poder executivo empreenda esforços no sentido de atender a esse pleito, posto que o mesmo possibilitara melhorias imediatas na qualidade de vida dos cidadãos desta comunidade.

Pelo exposto, espero contar com o apoio dos nobres colegas no sentido de aprovarem a presente indicação.

Sala das sessões, em de de 2008.

CABO PATRÍCIO
(Deputado Distrital-PT)

INDICAÇÃO Nº 5816/2008
Autoria: Deputado Cabo Patrício- PT

5/11/08

Sugere ao Poder Executivo, por intermédio da Secretaria de Estado de Obras do Distrito Federal, a instalação de cobertura e do piso na Feira do Arapoanga em Planaltina no Distrito Federal.

Excelentíssimo Senhor Presidente da Câmara Legislativa do Distrito Federal:

Com fulcro no art. 143 do Regimento Interno desta casa, solicito a manifestação da Câmara Legislativa do Distrito Federal, mediante a aprovação desta indicação, para sugerir à Secretaria de Estado de Obras do Distrito Federal a instalação de cobertura e do piso na feira do Arapoanga em Planaltina no Distrito Federal.

JUSTIFICAÇÃO

A indicação ora apresentada tem por finalidade, atender reivindicação da comunidade local, e dos próprios feirantes, objetivando conceder a esta maior qualidade de vida, segurança, e melhores acomodações para seus trabalhadores e freqüentadores.

Conforme informações dos feirantes estas obras uma vez que realizadas proporcionará comodidade para aqueles que dali que tiram o sustento de suas famílias.

Ao Poder Executivo compete o bem estar da sociedade através da garantia de seus direitos sociais assegurados pela Carta Magna de nosso país.

Acreditamos ser de suma importância que o Poder executivo empreenda esforços no sentido de atender a esse pleito, posto que, o mesmo possibilitará melhorias imediatas na qualidade de vida dos cidadãos desta comunidade e dos trabalhadores da feira.

Pelo exposto, espero contar com o apoio dos nobres pares no sentido de aprovarem a presente indicação.

Sala das sessões, em de de 2008.

CABO PATRÍCIO
(Deputado Distrital-PT)

INDICAÇÃO Nº 5810/2008
Autoria: Deputado Cabo Patrício- PT

25/11/08

Sugere ao Poder Executivo, por intermédio da Secretaria de Estado de Obras, a construção de escola de ensino médio no Arapoanga em Planaltina no Distrito Federal.

Excelentíssimo Senhor Presidente da Câmara Legislativa do Distrito Federal:

Com fulcro no art. 143 do Regimento Interno desta casa, solicito a manifestação da Câmara Legislativa do Distrito Federal, mediante a aprovação desta indicação, para sugerir ao Poder Executivo, por intermédio da Secretaria de Estado de Obras a construção de escola de ensino médio Arapoanga em Planaltina.

JUSTIFICAÇÃO

A indicação ora apresentada tem por finalidade, atender reivindicação da comunidade local, objetivando conceder a esta maior qualidade de vida e educação.

Conforme informações dos moradores faltam escolas em Arapoanga para atender a demanda de moradores desta cidade, principalmente para os jovens, a falta de escolas prejudica no crescimento e formação daqueles que precisam estudar, e como o numero de vagas por escola já é pouco a única solução e a construção de novas escolas e por conseqüência a ampliação das vagas e de uma oportunidade de vida melhor. Investir na educação é investir no cidadão em formação e no futuro deste país.

Ao Poder Executivo compete o bem estar da sociedade através da garantia de seus direitos sociais assegurados pela Carta Magna de nosso país.

Acreditamos ser de suma importância que o Poder executivo empreenda esforços no sentido de atender a esse pleito, posto que, o mesmo possibilitará melhorias imediatas na qualidade de vida e segurança dos cidadãos desta comunidade.

Pelo exposto, espero contar com o apoio dos nobres pares no sentido de aprovarem a presente indicação para que façamos segurança com justiça social.

Sala das sessões, em de de 2008.

CABO PATRÍCIO
(Deputado Distrital-PT)

INDICAÇÃO Nº 5817/2008
Autoria: Deputado Cabo Patrício- PT

25/11/08

Sugere ao Poder Executivo, por intermédio da Secretaria de Estado de Transportes do Distrito Federal, a criação e construção de paradas de ônibus ao longo das vias no Arapoanga em Planaltina no Distrito Federal:

Excelentíssimo Senhor Presidente da Câmara Legislativa do Distrito Federal:

Com fulcro no art. 143 do Regimento Interno desta casa, solicito a manifestação da Câmara Legislativa do Distrito Federal, mediante a aprovação desta indicação, para sugerir à Secretaria de Transportes do Distrito Federal a criação e construção de paradas de ônibus ao longo das vias no Arapoanga em Planaltina no Distrito Federal.

JUSTIFICAÇÃO

A indicação ora apresentada tem por finalidade, demonstrar a necessidade da criação e construção de paradas de ônibus, os cidadãos dependentes do Transporte Público Coletivo, sentem dificuldade de identificar onde os ônibus são obrigados a parar e ainda sem uma parada coberta estão sempre expostos a chuva e ao forte sol.

Uma vez que o Transporte Público Coletivo é de obrigatória criação, organização e manutenção do Poder Executivo, acreditamos ser de suma importância que o mesmo empreenda esforços no sentido de atender a esse pleito, posto que o mesmo possibilitara melhorias imediatas na qualidade de vida dos cidadãos desta comunidade.

Pelo exposto, espero contar com o apoio dos nobres colegas no sentido de aprovarem a presente indicação.

Sala das sessões, em de de 2008.

CABO PATRÍCIO
(Deputado Distrital-PT)

INDICAÇÃO Nº IND 5818/2008
Autoria: Deputado Cabo Patrício- PT

Legislativo para registro
5 11 08.

Sugere ao Poder Executivo, por intermédio da Secretaria de Estado de Obras, a construção de 01 Módulo Esportivo coberto no Arapoanga de Planaltina no Distrito Federal.

Excelentíssimo Senhor Presidente da Câmara Legislativa do Distrito Federal:

Com fulcro no art. 143 do Regimento Interno desta casa, solicito a manifestação da Câmara Legislativa do Distrito Federal, mediante a aprovação desta indicação, para sugerir ao Poder Executivo, por intermédio da Secretaria de Estado de Obras a construção de 01 Módulo Esportivo coberto no Arapoanga de Planaltina no Distrito Federal.

JUSTIFICAÇÃO

A indicação ora apresentada tem por finalidade, atender reivindicação da comunidade local, objetivando conceder a esta maior qualidade de vida e segurança.

Conforme informações dos moradores faltam entretenimento para as crianças e jovens, devido a falta de espaços para envolverem e ocuparem seu tempo, principalmente os jovens, acabam ficando marginalizados, nas ruas procurando o que fazer, e em muitas ocasiões acabam se envolvendo em situações ilícitas.

Investir no esporte é investir no jovem e no futuro deste país.

Ao Poder Executivo compete o bem estar da sociedade através da garantia de seus direitos sociais assegurados pela Carta Magna de nosso país.

Acreditamos ser de suma importância que o Poder executivo empreenda esforços no sentido de atender a esse pleito, posto que, o mesmo possibilitará melhorias imediatas na qualidade de vida e segurança dos cidadãos desta comunidade.

Pelo exposto, espero contar com o apoio dos nobres pares no sentido de aprovarem a presente indicação para que façamos segurança com justiça social.

Sala das sessões, em de de 2008.

CABO PATRÍCIO
(Deputado Distrital-PT)

INDICAÇÃO Nº IND 5819/2008
Autoria: Deputado Cabo Patrício- PT

Legislativo
25 11 08.

Sugere ao Poder Executivo, por intermédio da Secretaria de Estado de Obras, a construção de Quadras Poliesportivas no Arapoanga de Planaltina no Distrito Federal.

Excelentíssimo Senhor Presidente da Câmara Legislativa do Distrito Federal:

Com fulcro no art. 143 do Regimento Interno desta casa, solicito a manifestação da Câmara Legislativa do Distrito Federal, mediante a aprovação desta indicação, para sugerir ao Poder Executivo, por intermédio da Secretaria de Estado de Obras a construção de Quadras Poliesportivas no Arapoanga de Planaltina no Distrito Federal.

JUSTIFICAÇÃO

A indicação ora apresentada tem por finalidade, atender reivindicação da comunidade local, objetivando conceder a esta maior qualidade de vida e segurança.

Conforme informações dos moradores faltam quadras poliesportivas para as crianças e jovens e devido a falta de espaços para envolverem e ocuparem seu tempo, principalmente os jovens, eles acabam ficando marginalizados, nas ruas procurando o que fazer, e em muitas ocasiões acabam se envolvendo em situações ilícitas.

Investir no esporte é investir no jovem e no futuro deste país.

Ao Poder Executivo compete o bem estar da sociedade através da garantia de seus direitos sociais assegurados pela Carta Magna de nosso país.

Acreditamos ser de suma importância que o Poder executivo empreenda

esforços no sentido de atender a esse pleito, posto que, o mesmo possibilitará melhorias imediatas na qualidade de vida e segurança dos cidadãos desta comunidade.

Pelo exposto, espero contar com o apoio dos nobres pares no sentido de aprovarem a presente indicação para que façamos segurança com justiça social.

Sala das sessões, em de de 2008.

CABO PATRÍCIO
(Deputado Distrital-PT)

INDICAÇÃO Nº IND 5020/2008
Autoria: Deputado Cabo Patrício- PT

25/11/08.

Sugere ao Excelentíssimo Senhor Governador do Distrito Federal, por intermédio da Secretaria de Estado de Obras, a complementação da pavimentação asfáltica do Arapoanga em Planaltina no Distrito Federal.

Excelentíssimo Senhor Presidente da Câmara Legislativa do Distrito Federal:

Com fulcro no art. 143 do Regimento Interno desta casa, solicito a manifestação da Câmara Legislativa do Distrito Federal, mediante a aprovação desta indicação, para sugerir ao Excelentíssimo Governador do Distrito Federal, por intermédio da Secretaria de Estado de Obras a complementação da pavimentação asfáltica do Arapoanga em Planaltina no Distrito Federal.

JUSTIFICAÇÃO

A indicação ora apresentada é uma solicitação dos motoristas, pedestres, enfim de todos os moradores e visitantes da cidade, demonstrando a necessidade de garantir maior segurança e qualidade de vida ao cidadão.

É caótica a situação das ruas do Arapoanga, na época de seca a poeira causa doenças e dificuldade em transitar na cidade, na época das chuvas a lama toma conta das ruas e invade algumas casas.

Acreditamos ser de suma importância que o Poder executivo empreenda esforços no sentido de atender a esse pleito, posto que o mesmo possibilitará melhorias imediatas aos seus interessados.

Pelo exposto, espero contar com o apoio dos nobres colegas no sentido de aprovarem a presente indicação.

Sala das sessões, em de de 2008.

CABO PATRÍCIO
(Deputado Distrital-PT)

INDICAÇÃO Nº IND 5021/2008
Autoria: Deputado Cabo Patrício- PT

25/11/08.

Sugere ao Poder Executivo, por intermédio do DETRAN do Distrito Federal, a instalação de faixas de pedestres na avenida do Arapoanga em Planaltina no Distrito Federal.

Excelentíssimo Senhor Presidente da Câmara Legislativa do Distrito Federal:

Com fulcro no art. 143 do Regimento Interno desta casa, solicito a manifestação da Câmara Legislativa do Distrito Federal, mediante a aprovação desta indicação, para sugerir ao DETRAN/DF que instale faixas de pedestres na avenida do Arapoanga em Planaltina no Distrito Federal.

JUSTIFICAÇÃO

A indicação ora apresentada tem por finalidade, demonstrar a necessidade de segurança no transito, visto que a reivindicação partiu da comunidade local.

A população local sente a necessidade do controle de velocidade dos veículos, principalmente aqueles que circulam nas principais vias da cidade e respeito aos pedestres.

A obrigação de fiscalização destas vias é de responsabilidade do DETRAN, e acreditando ser de suma importância que o mesmo empreenda esforços no sentido de atender a esse pleito, posto que o mesmo possibilitará melhorias imediatas na qualidade de vida dos cidadãos desta comunidade.

Pelo exposto, espero contar com o apoio dos nobres colegas no sentido de aprovarem a presente indicação.

Sala das sessões, em de de 2008.

CABO PATRÍCIO
(Deputado Distrital-PT)

INDICAÇÃO Nº IND 5022/2008
Autoria: Deputado Cabo Patrício- PT

25/11/08

Sugere ao Poder Executivo, por intermédio da Secretria de Estado de Segurança Pública, a construção de postos policiais no Vale do Amanhecer no Distrito Federal.

Excelentíssimo Senhor Presidente da Câmara Legislativa do Distrito Federal:

Com fulcro no art. 143 do Regimento Interno desta casa, solicito a manifestação da Câmara Legislativa do Distrito Federal, mediante a aprovação desta indicação, para sugerir ao Poder Executivo, por intermédio da Secretaria de Estado de Segurança Pública a construção de postos policiais no Vale do Amanhecer no Distrito Federal.

JUSTIFICAÇÃO

A indicação ora apresentada tem por finalidade, atender reivindicação da comunidade local, objetivando conceder a esta, maior qualidade de vida e segurança.

Conforme informações dos moradores, falta segurança para aquela região, não é possível encontrar um policial nas ruas em caso de emergência, e os índices de violência são absurdos, são constantes os assaltos principalmente à noite, pois as ruas não possuem iluminação adequada.

Segurança é sempre necessária para a tranqüilidade e vivência de uma comunidade.

Ao Poder Executivo compete o bem estar da sociedade através da garantia de seus direitos sociais assegurados pela Carta Magna de nosso país.

Acreditamos ser de suma importância que o Poder executivo empreenda esforços no sentido de atender a esse pleito, posto que, o mesmo possibilitará melhorias imediatas na qualidade de vida dos cidadãos desta comunidade.

Pelo exposto, espero contar com o apoio dos nobres pares no sentido de aprovarem a presente indicação.

Sala das sessões, em de de 2008.

CABO PATRÍCIO
(Deputado Distrital-PT)

INDICAÇÃO Nº IND 5823/2008
Autoria: Deputado Cabo Patrício- PT

...lativo para registro e ...
CS
11 108

Sugere ao Poder Executivo, por intermédio da Secretaria de Estado de Segurança Pública, a construção de posto policial na área do setor de chácaras na Vila Estrutural no Distrito Federal.

Excelentíssimo Senhor Presidente da Câmara Legislativa do Distrito Federal:

Com fulcro no art. 143 do Regimento Interno desta casa, solicito a manifestação da Câmara Legislativa do Distrito Federal, mediante a aprovação desta indicação, para sugerir ao Poder Executivo, por intermédio da Secretaria de Estado de Segurança Pública a construção de posto policial na área do setor de chácaras na Vila Estrutural no Distrito Federal.

JUSTIFICAÇÃO

A indicação ora apresentada tem por finalidade, atender reivindicação da comunidade local, objetivando conceder a esta, maior qualidade de vida e segurança.

Conforme informações dos moradores, falta segurança para aquela região, dificilmente é possível ver uma viatura passando por ali, o que dá espaço para a bandidagem agir, a falta de segurança é tão grande que alguns comércios diminuem seus horários de atendimento.

Segurança é sempre necessária para a tranqüilidade da comunidade, principalmente que na área citada, não tem nenhum posto policial.

Ao Poder Executivo compete o bem estar da sociedade através da garantia de seus direitos sociais assegurados pela Carta Magna de nosso país.

Acreditamos ser de suma importância que o Poder executivo empreenda esforços no sentido de atender a esse pleito, posto que, o mesmo possibilitará melhorias imediatas na qualidade de vida dos cidadãos desta comunidade.

Pelo exposto, espero contar com o apoio dos nobres pares no sentido de aprovarem a presente indicação.

Sala das sessões, em de de 2008.

CABO PATRÍCIO
(Deputado Distrital-PT)

INDICAÇÃO Nº IND 5824/2008
Autoria: Deputado Cabo Patrício- PT

...lativo para registro e ...
S
081

Sugere ao Poder Executivo, por intermédio da Secretaria de Estado de Segurança Pública, a construção de postos policiais na Vila Estrutural no Distrito Federal.

Excelentíssimo Senhor Presidente da Câmara Legislativa do Distrito Federal:

Com fulcro no art. 143 do Regimento Interno desta casa, solicito a manifestação da Câmara Legislativa do Distrito Federal, mediante a aprovação desta indicação, para sugerir ao Poder Executivo, por intermédio da Secretaria de Estado de Segurança Pública a construção de postos policiais na Vila Estrutural no Distrito Federal.

JUSTIFICAÇÃO

A indicação ora apresentada tem por finalidade, atender reivindicação da comunidade local, objetivando conceder a esta, maior qualidade de vida e segurança.

Conforme informações dos moradores, falta efetivo e viatura para que os policiais daquela localidade possam fazer a segurança adequada, dificilmente é possível ver uma viatura passando por ali, o que dá espaço para a bandidagem agir

Segurança é sempre necessária para a tranqüilidade da comunidade, principalmente que na quadra citada, não tem nenhum posto policial.

Em reunião da Comissão de Assuntos Sociais desta casa Legislativa ouvimos o apelo de uma criança que perdeu seu pai devido a esta violência, uma criança de 11 anos falando ao microfone, implorando por mais segurança.

Ao Poder Executivo compete o bem estar da sociedade através da garantia de seus direitos sociais assegurados pela Carta Magna de nosso país.

Acreditamos ser de suma importância que o Poder executivo empreenda esforços no sentido de atender a esse pleito, posto que, o mesmo possibilitará melhorias imediatas na qualidade de vida dos cidadãos desta comunidade.

Pelo exposto, espero contar com o apoio dos nobres pares no sentido de aprovarem a presente indicação.

Sala das sessões, em de de 2008.

CABO PATRÍCIO
(Deputado Distrital-PT)

INDICAÇÃO Nº **[illegible] 5025/2008**
Autoria: Deputado Cabo Patrício- PT

[illegible] 11 08.

Sugere ao Poder Executivo, por intermédio da Secretaria de Estado de Obras, a instalação de placas de sinalização de trânsito ao longo das vias da Vila Estrutural no Distrito Federal.

Excelentíssimo Senhor Presidente da Câmara Legislativa do Distrito Federal:

Com fulcro no art. 143 do Regimento Interno desta casa, solicito a manifestação da Câmara Legislativa do Distrito Federal, mediante a aprovação desta indicação, para sugerir ao Poder Executivo, por intermédio da Secretaria de Estado de Obras a instalação de placas de sinalização de trânsito ao longo das vias da Vila Estrutural.

JUSTIFICAÇÃO

A indicação ora apresentada tem por finalidade, atender reivindicação da comunidade local, objetivando conceder a esta maior qualidade de vida e segurança ao transitar pelas ruas.

São constantes os acidentes envolvendo pedestres na Vila Estrutural, falta sinalização e indicação de velocidade para as vias naquela localidade.

Ao Poder Executivo compete o bem estar da sociedade através da garantia de seus direitos sociais assegurados pela Carta Magna de nosso país.

Acreditamos ser de suma importância que o Poder executivo empreenda esforços no sentido de atender a esse pleito, posto que, o mesmo possibilitará melhorias imediatas na qualidade de vida e segurança dos cidadãos desta comunidade.

Pelo exposto, espero contar com o apoio dos nobres pares no sentido de aprovarem a presente indicação para que façamos segurança com justiça social.

Sala das sessões, em de de 2008.

CABO PATRÍCIO
(Deputado Distrital-PT)

INDICAÇÃO Nº **[illegible] 5026/2008**
Autoria: Deputado Cabo Patrício- PT

[illegible] Legislativa para relatar e, em [illegible] CEOF.
5 11 08.

Sugere ao Poder Executivo, por intermédio da Secretaria de Estado de Obras, a instalação de "lombadas" e faixas de pedestres ao longo das vias da Vila Estrutural no Distrito Federal.

Excelentíssimo Senhor Presidente da Câmara Legislativa do Distrito Federal:

Com fulcro no art. 143 do Regimento Interno desta casa, solicito a manifestação da Câmara Legislativa do Distrito Federal, mediante a aprovação desta indicação, para sugerir ao Poder Executivo, por intermédio da Secretaria de Estado de Obras a instalação de "lombadas e faixas ao longo das vias da Vila Estrutural, principalmente na avenida principal.

JUSTIFICAÇÃO

A indicação ora apresentada tem por finalidade, atender reivindicação da comunidade local, objetivando conceder a esta maior qualidade de vida e segurança ao transitar pelas ruas.

São constantes os acidentes envolvendo pedestres na Vila Estrutural, falta sinalização e espaço para os pedestres transitarem com segurança e tranqüilidade.

Ao Poder Executivo compete o bem estar da sociedade através da garantia de seus direitos sociais assegurados pela Carta Magna de nosso país.

Acreditamos ser de suma importância que o Poder executivo empreenda esforços no sentido de atender a esse pleito, posto que, o mesmo possibilitará melhorias imediatas na qualidade de vida e segurança dos cidadãos desta comunidade.

Pelo exposto, espero contar com o apoio dos nobres pares no sentido de aprovarem a presente indicação para que façamos segurança com justiça social.

Sala das sessões, em de de 2008.

CABO PATRÍCIO
(Deputado Distrital-PT)

IND 5027/2008

INDICAÇÃO Nº
Autoria: Deputado Cabo Patrício- PT

5 11 08.

Sugere ao Poder Executivo, por intermédio da Secretaria de Estado de Obras, a construção de calçada ao longo de toda a Avenida P1 Norte em Ceilândia no Distrito Federal.

Excelentíssimo Senhor Presidente da Câmara Legislativa do Distrito Federal:

Com fulcro no art. 143 do Regimento Interno desta casa, solicito a manifestação da Câmara Legislativa do Distrito Federal, mediante a aprovação desta indicação, para sugerir ao Poder Executivo, por intermédio da Secretaria de Estado de Obras a construção de calçada ao longo de toda a Avenida P1 Norte em Ceilândia.

JUSTIFICAÇÃO

A indicação ora apresentada tem por finalidade, atender reivindicação da comunidade local, objetivando conceder a esta maior qualidade de vida e de locomoção para as crianças e idosos, e principalmente para os cadeirantes daquela área.

Conforme informações dos moradores a falta de calçada, aumenta a poeira no local e dificulta a locomoção de uma quadra para outra, investir na pavimentação da cidade é investir no cidadão.

Ao Poder Executivo compete o bem estar da sociedade através da garantia de seus direitos sociais assegurados pela Carta Magna de nosso país.

Acreditamos ser de suma importância que o Poder executivo empreenda esforços no sentido de atender a esse pleito, posto que, o mesmo possibilitará melhorias imediatas na qualidade de vida e segurança dos cidadãos desta comunidade.

Pelo exposto, espero contar com o apoio dos nobres pares no sentido de aprovarem a presente indicação para que façamos segurança com justiça social.

Sala das sessões, em de de 2008.

CABO PATRÍCIO
(Deputado Distrital-PT)

INDICAÇÃO Nº IND 5028/2008
Autoria: Deputado Cabo Patrício- PT

25 11 08

Sugere ao Poder Executivo, por intermédio da Secretaria de Estado de Obras, a construção das escolas com áreas especiais já designadas nas QNNs em Ceilândia no Distrito Federal.

Excelentíssimo Senhor Presidente da Câmara Legislativa do Distrito Federal:

Com fulcro no art. 143 do Regimento Interno desta casa, solicito a manifestação da Câmara Legislativa do Distrito Federal, mediante a aprovação desta indicação, para sugerir ao Poder Executivo, por intermédio da Secretaria de Estado de Obras a construção das escolas com áreas especiais já designadas nas QNNs em Ceilândia.

JUSTIFICAÇÃO

A indicação ora apresentada tem por finalidade, atender reivindicação da comunidade local, objetivando conceder a esta maior qualidade de vida através da educação.

Trata-se de reivindicação da comunidade local a construção destas escolas com urgência, atualmente estes cidadãos estão carentes, no que se refere a educação.

A educação é base de uma comunidade saudável e digna, direito do cidadão concedido em nossa Carta Magna, e seu provimento, obrigação do Estado .

Acreditamos ser de suma importância que o Poder Executivo empreenda esforços no sentido de atender a esse pleito, posto que o mesmo possibilitará melhorias imediatas na qualidade de vida dos cidadãos desta comunidade.

Pelo exposto, espero contar com o apoio dos nobres colegas no sentido e aprovarem a presente indicação.

Sala das sessões, em de de 2008.

CABO PATRÍCIO
(Deputado Distrital-PT)

IND 5029/2008

INDICAÇÃO Nº
Autoria: Deputado Cabo Patrício- PT

5 11 08.

Sugere ao Poder Executivo, por intermédio da Secretaria de Estado de Obras, o asfaltamento do "beco" que fica entre a faculdade Unisaber e a igreja Universal em Ceilândia Norte no Distrito Federal.

Excelentíssimo Senhor Presidente da Câmara Legislativa do Distrito Federal:

Com fulcro no art. 143 do Regimento Interno desta casa, solicito a manifestação da Câmara Legislativa do Distrito Federal, mediante a aprovação desta indicação, para sugerir ao Poder Executivo, por intermédio da Secretaria de Estado de Obras asfaltamento do "beco" que fica entre a faculdade Unisaber e a igreja Universal em Ceilândia Norte.

JUSTIFICAÇÃO

A indicação ora apresentada tem por finalidade, atender reivindicação da comunidade local, objetivando conceder a esta maior qualidade de vida e

de locomoção tanto para os pedestres quanto para os motoristas que por ali passam diariamente.

Conforme informações dos moradores a falta do asfalto, aumenta a poeira no local e dificulta a locomoção, investir na pavimentação da cidade é investir no cidadão.

Ao Poder Executivo compete o bem estar da sociedade através da garantia de seus direitos sociais assegurados pela Carta Magna de nosso país.

Acreditamos ser de suma importância que o Poder executivo empreenda esforços no sentido de atender a esse pleito, posto que, o mesmo possibilitará melhorias imediatas na qualidade de vida e segurança dos cidadãos desta comunidade.

Pelo exposto, espero contar com o apoio dos nobres pares no sentido de aprovarem a presente indicação para que façamos segurança com justiça social.

Sala das sessões, em de de 2008.

CABO PATRÍCIO
(Deputado Distrital-PT)

INDICAÇÃO Nº 5838/2008
Autoria: Deputado Cabo Patrício- PT

5 11 08

Sugere ao Poder Executivo, a criação de creches de atendimento infantil no Arapoanga em Planaltina no Distrito Federal.

Excelentíssimo Senhor Presidente da Câmara Legislativa do Distrito Federal:

Com fulcro no art. 143 do Regimento Interno desta casa, solicito a manifestação da Câmara Legislativa do Distrito Federal, mediante a aprovação desta indicação, para sugerir ao Governo do Distrito federal a instalação de creches de atendimento infantil no Arapoanga em Planaltina no Distrito Federal.

JUSTIFICAÇÃO

A indicação ora apresentada tem por finalidade, a criação de novas creches de atendimento infantil, no intuito de atender reivindicações da comunidade local, principalmente das mães que precisam trabalhar fora e auxiliar no sustento de suas famílias.

A alimentação a saúde e a educação são a base de sustentação de uma comunidade, direito do cidadão concedido em nossa Carta Magna, e obrigação do Estado, e como nas atualidades é de amplo saber que mães estão se tornando cada vez mais arrimo de família.

Acreditamos ser de suma importância que o Poder Executivo empreenda esforços no sentido de atender a esse pleito, posto que, o mesmo possibilitará melhorias imediatas na qualidade de vida dos cidadãos desta comunidade.

Pelo exposto, espero contar com o apoio dos nobres colegas no sentido e aprovarem a presente indicação.

Sala das sessões, em de de 2008.

CABO PATRÍCIO
(Deputado Distrital-PT)

INDICAÇÃO Nº 5831/2008
Autoria: Deputado Cabo Patrício- PT

5 11 08

Sugere ao Poder Executivo, a criação de creches de atendimento infantil no Vale do Amanhecer no Distrito Federal.

Excelentíssimo Senhor Presidente da Câmara Legislativa do Distrito Federal:

Com fulcro no art. 143 do Regimento Interno desta casa, solicito a manifestação da Câmara Legislativa do Distrito Federal, mediante a aprovação desta indicação, para sugerir ao Governo do Distrito Federal a instalação de creches de atendimento infantil Vale do Amanhecer no Distrito Federal.

JUSTIFICAÇÃO

A indicação ora apresentada tem por finalidade, a criação de creches de atendimento infantil no Vale do Amanhecer no Distrito Federal, no intuito de atender reivindicações da comunidade local, principalmente das mães para que as mesmas possam trabalhar fora e auxiliar no sustento de suas famílias.

Lembremos que o Vale do Amanhecer possui em média 25 mil habitantes e a maioria de baixa renda.

A alimentação a saúde e a educação são a base de sustentação de uma comunidade, direito do cidadão concedido em nossa Carta Magna, e obrigação do Estado, e como na atualidade é de amplo saber que mães estão se tornando cada vez mais arrimo de família.

Acreditamos ser de suma importância que o Poder Executivo empreenda esforços no sentido de atender a esse pleito, posto que o mesmo possibilitará melhorias imediatas na qualidade de vida dos cidadãos desta comunidade.

Pelo exposto, espero contar com o apoio dos nobres colegas no sentido e aprovarem a presente indicação.

Sala das sessões, em de de 2008.

CABO PATRÍCIO
(Deputado Distrital-PT)

INDICAÇÃO Nº IND 5832/2008
Autoria: Deputado Cabo Patrício- PT

...lo Legislativo ... registro ...
5 11 / 08.

Sugere ao Poder Executivo, a destinação de área e a construção de um Centro Cultural em Itapoã no Distrito Federal.

Excelentíssimo Senhor Presidente da Câmara Legislativa do Distrito Federal:

Com fulcro no art. 143 do Regimento Interno desta casa, solicito a manifestação da Câmara Legislativa do Distrito Federal, mediante a aprovação desta indicação, para sugerir ao Governo do Distrito Federal a destinação de área bem como a criação de um Centro Cultural em Itapoã no Distrito Federal.

JUSTIFICAÇÃO

A indicação ora apresentada tem por finalidade, a criação de centro cultural em Itapoã no Distrito Federal, no intuito de atender reivindicações da comunidade local, para envolvimento de público em geral principalmente de crianças e jovens, para realização de aulas e realizações de teatro, música, dança, artesanato e demais atividades e eventos culturais para aquelas famílias.

A cultura também é sustentação de uma sociedade, direito do cidadão e obrigação do Estado.

Atualmente é de amplo saber que o envolvimento cultural tem retirado das ruas e dos vícios crianças, adolescentes e até mesmo adultos, verificamos a importância desta proposição.

Acreditamos que o Poder Executivo deva empreender esforços no sentido de atender a esse pleito, posto que o mesmo possibilitará melhorias imediatas na qualidade de vida dos cidadãos desta comunidade.

Pelo exposto, espero contar com o apoio dos nobres colegas no sentido e aprovarem a presente indicação.

Sala das sessões, em de de 2008.

CABO PATRÍCIO
(Deputado Distrital-PT)

MOÇÃO Nº MOÇ 289/2008
(Dos Deputados Milton Barbosa e Paulo Tadeu)

Manifesta votos de louvor e parabeniza, pelos relevantes serviços prestados ao Instituto de Criminalística da Polícia Civil do Distrito Federal, as pessoas que menciona.

Senhor Presidente da Câmara Legislativa do Distrito Federal:

Com base no art. 144 do Regimento Interno desta Casa, proponho aos nobres pares parabenizar, pelos relevantes serviços prestados ao Instituto de Criminalística da Polícia Civil do Distrito Federal, as pessoas que menciona:
(Relação em anexo)

JUSTIFICAÇÃO

Esta proposição tem como objetivo homenagear os Peritos do Instituto de Criminalística da Polícia civil do Distrito Federal, representado com louvor, pelas pessoas elencadas no presente ato.

Os homenageados nesta proposição são pessoas respeitadas, que desenvolvem trabalhos reconhecidos, cujos ideais encontram-se em consonância com a eficiência dos serviços prestados à Polícia Civil do Distrito Federal, e conseqüente à melhoria da qualidade de vida da população do Distrito Federal.

Empregando diuturnamente, a doação, a dedicação à perseverança e a capacidade profissional. Demonstrando as vantagens que delas derivarão posteriormente, em uma sociedade constituída com base no espírito de serviço aos outros.

Por todo o exposto, não poderia deixar de cumprimentar essas pessoas pelo brilhante serviço prestado à população do Distrito Federal, conclamando os nobres pares a aprovação da presente Moção.

Sala das Sessões, em de 2008.

Milton Barbosa
PSDB

Paulo Tadeu
PT

SESSÃO SOLENE EM HOMENAGEM AO DIA DO PERITO CRIMINAL
04/12/2008 - AUDITÓRIO DA CLDF
10:00 HORAS

1. Adalberto José Dantas
2. Alícia Cristina Santos Reis
3. Almir Sabino de Azevedo
4. André Luiz Perez Nunes
5. Antônio Jorge Lunardi
6. Arnaldo Nadim Miziara
7. Benjamim Carvalho de Sousa
8. Carlos Alberto Freire
9. Carlos José Elias
10. Carmem Luzia Machado Farias
11. Celso Jorge Cobo Arrais
12. Celso Nenevê
13. Dércio Denis de Azevedo Martins
14. Edésio Luiz de Sousa

15. Eduardo Felipe Daher
16. Eduardo Kunze Bastos
17. Ernani Veloso Cantanhede
18. Fernando Puttini de Carvalho Ramos
19. Gilson Emanuel de Siqueira Jandir
20. Iremar Paulino da Silva
21. Ivan Villela de Araújo
22. Jacira Pinheiro Barbosa

23. Javahé Deckers
24. João Bosco de Oliveira
25. João Bráz Neto
26. João Carlos Alves
27. José Alberto de Almeida
28. José Alberto de Carvalho Coutinho
29. José Américo Santos
30. José Caetano de Farias
31. José Cândido Neto
32. José Dinézio Lourenço
33. José Joaquim de Figueiredo Filho
34. José Miranda Filho
35. José Raymundo Pereira Martins de Souza
36. José Roberto Leitão e Silva
37. José Roberto Mendes
38. Luiz Antônio de Araújo
39. Luiz Carlos Taveira de Matos
40. Luiz Henrique Rodrigues Alves de Lima
41. Luiz Reginaldo Vieira de Melo
42. Lupercio Grippe
43. Marcos Henrique dos Santos
44. Maria das Graças Andrade Silva
45. Maria de Lourdes Shinzato
46. Marli Aneti Cipriano Almeida
47. Nathaniel Peregrino Bloomfield
48. Nilson de Souza Advincula

49. Orlando de Lima Júnior
50. Paulo Rovilo Hoffmann
51. Raimunda de Barros Rabelo Rocha
52. Rialdo Camargo Rezende
53. Rosival Pereira Machado
54. Tanya Simões Santos
55. Wanderley Leal Chagas

MOÇÃO MOÇ 290/2008

(Do Senhor Deputado Raad Massouh)

Manifesta votos de louvor e parabeniza as pessoas que menciona da comunidade Palestina no Distrito Federal.

A CÂMARA LEGISLATIVA DO DISTRITO FEDERAL, nos termos do art. 144 do Regimento Interno, solicita a manifestação da Câmara Legislativa do Distrito Federal, mediante aprovação desta "Moção", para manifestar votos de louvor às pessoas que menciona da comunidade Palestina no Distrito Federal.

Abed Allansser Kader
Hassan Alssaed Irak(In Memorian)
Ratib Muhamad Midreh
Isud Eid Kamel
Abdala Hilal Nasser
Masoud Nimer Iysef Ali (In Memorian)
Nadi Abdel Hadi
Abdel Latif Mohamad Ahmad Kamal
Khaled Hilal Nasser
Ramadan Hassan Ali
Safiah Ali Husni

JUSTIFICAÇÃO

Trata-se de pessoas de relevante importância no desenvolvimento social, cultural e econômico do Distrito Federal, que são merecedoras de tal homenagem por parte de seus representantes legais no Distrito Federal.

A grandeza de um povo se mede pela sua importância e pela participação direta e efetiva em seu desenvolvimento.

Por este motivo e pelos brilhantes serviços prestados ao Distrito Federal, considero mais do que minha obrigação homenagear as pessoas que menciono.

Sala da Sessões, em

Deputado Raad Massouh

Deputado Paulo Tadeu

Legislativo para registro e ... MOÇÃO Nº MOÇ 291/2008

... (Do Sr. Deputado WILSON LIMA-PR)

... Ordem do Dia:

Manifesta voto de louvor e parabeniza, pelos relevantes serviços prestados à comunidade do Gama as pessoas que menciona.

Senhor Presidente da Câmara Legislativa do Distrito Federal:

Com base no art. 144 do Regimento Interno desta Casa, proponho aos nobres Pares parabenizar, pelos relevantes serviços prestados à comunidade do Gama, as pessoas; que menciona:

Abraão da Silva Reis
Maria da Piedade Silva
Vitoriano Muniz da Costa
José Ferreira da Silva
José Raimundo de Oliveira
Paulo Sérgio Porto Morais
Cerilia Magalhães da Silva
Maria das Graças de Andrade
Justino de Morais Sarmento
Eunice Porto Morais Sarmento
Antônia A. da Costa
João Lúcio Mariano
Inácia de Jesus Moreira Mariano
Iderraides Alves dos Santos
João Ramires Godois
Josefa Gonçalves da Silva
Luzia Justino de Farias
Anfilófio Vilas Boas Gonçalves
José Aparício Nunes
Amauri Araújo da Silva
Maria do Carmo Silva
Luiza Barbosa da Silva

Ramiro Roque Santos
Benildes Soares Paiva
Gonçalo Lúcio de Paiva
Maria Nunes dos Reis
Jacirema Araújo Cunha
José Sotero da Cunha
Aureni Batista de Souza
Cecílio Dias de Souza
Zeno Ribeiro dos Santos
Antônia Maria Florêncio de Medeiros
Dirceu Gonçalves Lima
Benedita Lopes de Almeida
Hilton Marques de Almeida
Inês da Silva Rocha

Antônio Mauro de Oliveira
Armínio Eustáquio de Carvalho
Meire Delma de Jesus Abdon Araújo
João Francisco de Araújo
Maria do Socorro Lopes
Carmi de Souza Vieira
Marisa dos Santos Mendes
Sebastiana Maria da Silva
Pedro Firmino da Silva
Vivência dos Santos Ferreira
Raimundo Nonato Pereira da Silva
Joaquim Antônio Viegas
João Barbosa da Silva
Manoel Batista dos Santos
José Galdino de Souza
Anilson Teodoro de farias
Maria Nilce Maia
Antônio Rodrigues Santos
José Domingos de Sales
Maria Cacilda de Souza Ciqueira
Maria de Lourdes da Silva Galvão
José Pires de Oliveira
Maria da Conceição Barros
Waldimir Barbosa de Miranda Júnior
Leontina Sampaio Rodrigues
Sebastião Silvano Rodrigues
Idália de Araújo Vieira
Silvana Alberto da Silva
Diva Lourenço Silva
José Gomes Silva
João Marques da Silva

Nita Neiva Marques
Maria Eunice da Silva
Inácia Borges de Souza
Antônio Borges de Souza
Agripino Alves da Silva
Romão José Flor
Rosa Maria Soares
Atahir Canuto dos Santos
Maria Vieira dos Santos
Cícera Marques de Medeiros
Ana Ferreira Barbosa da Silva
Severino Bento Fernandes
Amara Bonfim dos Santos
Antenor Jorge de Melo
Manoel Miguel do Nascimento
Zinalzira da Costa Nascimento
Evany Paulino de Paula
José Francisco Pereira
Dilza França Pereira
José Alexandre de Jesus
Rita Lima de Jesus
Marli do Carmo Barbosa Reis
Eurípedes Alves dos Reis
Valdiva Pereira Nunes
João Moreira da Silva
Vicente Gomes da Silva
Maria dos Aflitos Pereira de Souza Silva
Geremias Ferreira Dourado
Maria de Lourdes Pinto Dourado
Laurintino Wingler
Hilda Maria Sori Wingler
Maria Joaquina da Conceição
Teresa Aurelina Augusto
Francisco Leandro de Araújo
Helena Rosa da Silva
Antônia de Almeida Ribeiro
Judite Pereira da Silva Alves
Raimundo Barros dos Santos
Osvaldo Lourenço Ferreira
Maria da Penha Suhett Pereira
Manoel Alves Filho
Josafa Alves Miguel
Luiz José Ribeiro
Maria dos Santos Ribeiro
Francisco Higino Dantas

Luzia Seixas Santos Dantas
Guilherme Ferreira
Expedita Raquel da Conceição Maria
Severino Pereira Porto
Maria Moreira da Silva Porto
Arisomar Lustosa Fonseca
Jaime Souza dos Santos
Francisco Domingos Barbosa
Maria do Socorro Batista

4

Rubens dos Santos
Neuza Paulino de Souza
Caetana Ferreira da silva
Paulo Roberto da Costa
Antônio Irineu Pereira
Natalina Manoela Pereira
Nilmar Tavares da silva
Antônio Modesto Dantas
Maria Izabel Dantas
Ana Francisca de Sales
Manoel de Jesus Peres
Nair Rodrigues Peres
Maria José da Cruz Oliveira
Manoel Oliveira da Silva
Manoel Constantino Lopes
Severina Barbosa Lopes
Maria dos Santos Peixoto
Luiz Teles de Menezes
Sebastião Marcolino da Silva
Lazarina Rocha de Miranda
Maria Lindalva Saraiva
Ruth Alves Ferreira
Fernando Neves Flores
Gueisha Saraiva Neves
Pedro Barbosa de Souza
Cícera Maria Bento Souza
Nilton Dias Vargas
Ana Sena Neta Vargas
Davina Gomes de Oliveira
Salustriana Soares de Oliveira

JUSTIFICAÇÃO

Cada homem e mulher devem aprender a olhar para os outros com os olhos de Cristo, trabalhando por eles, lutando por eles, sacrificando-se por eles. A caridade, a doação, a dedicação e a perseverança, mostram as vantagens que delas derivarão posteriormente, em uma sociedade constituída com base no espírito de serviço aos outros e não no lucro egoísta de cada indivíduo.

Por tudo isso não poderia deixar de cumprimentar essas pessoas pelo brilhante serviço prestado à comunidade do Gama, conclamando os meus nobres Pares à aprovação dessa proposição.

Sala das Sessões, em de novembro de 2008.

WILSON LIMA
Deputado Distrital – PR - DF.

Legislativo para registro e ... MOÇÃO Nº 202/2008
... (Do Sr. Deputado WILSON LIMA-PR)
...cussão ... do Dia:
108.

Manifesta voto de louvor e parabeniza, pelos relevantes serviços prestados à educação do Distrito Federal as pessoas que menciona.

Senhor Presidente da Câmara Legislativa do Distrito Federal:

Com base no art. 144 do Regimento Interno desta Casa, proponho aos nobres Pares parabenizar, pelos relevantes serviços prestados à educação do Distrito Federal, as pessoas que menciona:

Hélio Ferreira de Souza
Valdelina da Silva de Souza
Iara Maria Assis Rocha
Fátima Zilda Ferreira de Souza
José Soares de Oliveira (Prof. Soares)
Zoraide Souza de Oliveira
Fausta Maria de Matos Soaris

JUSTIFICAÇÃO

Cada homem e mulher devem aprender a olhar para os outros com os olhos de Cristo, trabalhando por eles, lutando por eles, sacrificando-se por eles. A

caridade, a doação, a dedicação e a perseverança, mostram as vantagens que delas derivarão posteriormente, em uma sociedade constituída com base no espírito de serviço aos outros e não no lucro egoísta de cada indivíduo.

Por tudo isso não poderia deixar de cumprimentar essa pessoa pelo brilhante serviço prestado à comunidade do Distrito Federal, conclamando os meus nobres Pares à aprovação dessa proposição.

Sala das Sessões, em de novembro de 2008.

WILSON LIMA
Deputado Distrital – PR - DF.

MOÇÃO Nº MOÇ 294/2008
(Do Sr. Deputado WILSON LIMA-PR)

o Legislativo para registro e, em
... Distri-
inclusão na Ordem do Dia:
1 108

Manifesta voto de louvor e parabeniza, pelos relevantes serviços prestados à comunidade de Samambaia as pessoas que menciona.

Senhor Presidente da Câmara Legislativa do Distrito Federal:

Com base no art. 144 do Regimento Interno desta Casa, proponho aos nobres Pares parabenizar, pelos relevantes serviços prestados à comunidade de Samambaia, as pessoas; que menciona:

Ademir Basílio
Adriane Azevedo de Sousa
Ana Maria Alves R. Albuquerque
Anésia Maria Coelho de Lima
Apolônio Ferreira dos Santos
Balbina Batista de Paiva
Benilde Ferreira dos Santos
Camilo Paulino Ferreira
César Henrique T. de Almeida
Darcileide
Débora A Trindade
Delzira Assunção da Silva
Diego Pereira Rodrigues
Diogo Viana da Silva
Dora Monteiro
Edson Cirilo dos Santos
Edson Marçal de Sousa
Edvandro Teixeira

Elizabeth Ferreira dos Santos
Eva Ferreira Silva
Fabiana de Souza Oliveira
Fátima Santos
Francisca Sabrina de Souza
Francisco de Assis
Geralda Rodrigues
Gercila dos Santos Travassos
Helena Oliveira Custódio
Idalice Pereira Leite
Inácia Morais
Indiara Martins Pereira
Irmã Maria José de Freitas Guimarães
Isa Fernanda dos Santos
Isabel T. Pereira
Joana Cortes de Sousa Lima (Joanita)
Joana Cortês de Souza Lima
João Batista de Matos
Joelma Justiliana
José Alis
José Mariano
José Soares Campelo
Joselita (JÔ)
Lílian Alves Costa
Lindalva Rosa Pereira da Quinta e Elder Peres de Quinta
Lindinalva Gomes Ferreira
Lúcia Bento
Luzia Rodrigues Manoel
Manoel Messias
Maria Amaral
Maria Celeste Paulino Ferreira
Maria da Penha Reis da Silva

Maria das Dores Santos Vaz
Maria de Fátima A de Oliveira
Maria de Lourdes Pereira Rodrigues
Maria Deolinda dos Santos
Maria Doraci Martins
Maria dos Milagres Santos
Maria dos Milagres Santos
Maria Elena Moraes Gonzaga
Maria Gertudes Barbosa da Rocha
Maria Irene Gomes de Arantes
Maria José Leite da Silva
Maria Nilza Rodrigues

Maria Petronília Alves Nunes Santos e Carlos Augusto Sousa Santos
Maria Rita de Lima
Maria Rita Vieira Lima
Maria Rodrigues do Nascimento
Maria Salete
Maria Suely Ferreira
Maria Vieira de S França
Mariana Neres de Aquino
Marlene Luisa S. Oliveira
Marlene Tavares de Souza
Morais
Nonato Aguiar
Oliveira Eustáquio Manoel
Pe. Manoel Martins Silva
Raimunda Borges Siqueira
Rosa Teles Albuquerque
Rosalina Pimentel do Nascimento
Rose Elaine da Silva Souza
Rosimar Evangelista Dias
Sebastiana Lopes dos Santos (Tiana)
Sebastião Gonçalves Filho
Selma Iolanda
Ubirajara Seara Nunes de Matos (Bira)
Valdemar Ângelo Custódio
Vanessa Maria Mendes de Carvalho
Vanessa Mendes
Vicente Barão
Viviane de Araújo e Silva
Walder da Silva Pereira
Zilda Regina Moreira da Silva
Zilma Simão

JUSTIFICAÇÃO

Cada homem e mulher devem aprender a olhar para os outros com os olhos de Cristo, trabalhando por eles, lutando por eles, sacrificando-se por eles. A caridade, a doação, a dedicação e a perseverança, mostram as vantagens que delas derivarão posteriormente, em uma sociedade constituída com base no espírito de serviço aos outros e não no lucro egoísta de cada indivíduo.

O Cristão não se envergonha de ser servidor. Pelo contrário, considera-o uma honra, pois assim está imitando seu Mestre. No entanto, tem consciência das dificuldades relacionadas com um serviço generoso, lutando diariamente por esse caminho. Além disso, também sabe, é impossível um serviço duradouro e comprometido sem a ajuda de Deus, sem a sua força de expansão e integração.

Por tudo isso não poderia deixar de cumprimentar essas pessoas pelo brilhante serviço prestado à comunidade de Samambaia, conclamando os meus nobres Pares à aprovação dessa proposição.

Sala das Sessões, em de novembro de 2008.

WILSON LIMA
Deputado Distrital – PR - DF.

MOÇÃO Nº MOÇ 294/2008
(Do Sr. Deputado WILSON LIMA-PR)

o Legislativo para registro e, em
... Distri-
inclusão na Ordem do Dia:
1 108

Manifesta voto de louvor e parabeniza, pelos relevantes serviços prestados à comunidade de Santa Maria as pessoas que menciona.

Senhor Presidente da Câmara Legislativa do Distrito Federal:

Com base no art. 144 do Regimento Interno desta Casa, proponho aos nobres Pares parabenizar, pelos relevantes serviços prestados à comunidade de Santa Maria, as pessoas; que menciona:

Vilmar Gonçalves
William Pereira Sousa
Ernesto Borges Leal
Maria Soares da Costa
Delfino Pereira de França
Maria da Conceição Gomes Silva
Bete Campos
Maria da Conceição Gomes Silva
Maria Soares da Costa
Élson Soares de Souza
Odete Soares Oliveira
Maria Pereira Moreno

JUSTIFICAÇÃO

Cada homem e mulher devem aprender a olhar para os outros com os olhos de Cristo, trabalhando por eles, lutando por eles, sacrificando-se por eles. A caridade, a doação, a dedicação e a perseverança, mostram as vantagens que delas derivarão posteriormente, em uma sociedade constituída com base no espírito de serviço aos outros e não no lucro egoísta de cada indivíduo.

Por tudo isso não poderia deixar de cumprimentar essas pessoas pelo brilhante serviço prestado à comunidade de Santa Maria, conclamando os meus nobres Pares à aprovação dessa proposição.

Sala das Sessões, em de novembro de 2008.

WILSON LIMA
Deputado Distrital – PR - DF.

MOÇÃO Nº MOÇ 295 /2008
(Do Sr. Deputado WILSON LIMA-PR)

Legislativo para registro e em
sessão ... Distrital
inclusão ... Ordem do Dia:
108

Manifesta voto de louvor e parabeniza, pelos relevantes serviços prestados à comunidade as pessoas que menciona.

Senhor Presidente da Câmara Legislativa do Distrito Federal:

Com base no art. 144 do Regimento Interno desta Casa, proponho aos nobres Pares parabenizar, pelos relevantes serviços prestados à comunidade as pessoas; que menciona:

Maria da Graça dos Santos Melo
Waldete Rodrigues de Souza
Rinaldo Rodrigues Ferreira
Francisco das Chagas Mendes
Luiz Rodrigues Lira
Iraci dos Santos Ferreira
Pedro Cardoso da Silva (Magnata)
Maura José dos Santos
Joed Ribeiro Castro

JUSTIFICAÇÃO

Cada homem e mulher devem aprender a olhar para os outros com os olhos de Cristo, trabalhando por eles, lutando por eles, sacrificando-se por eles. A caridade, a doação, a dedicação e a perseverança, mostram as vantagens que delas derivarão posteriormente, em uma sociedade constituída com base no espírito de serviço aos outros e não no lucro egoísta de cada indivíduo.

O Cristão não se envergonha de ser servidor. Pelo contrário, considera-o uma honra, pois assim está imitando seu Mestre. No entanto, tem consciência das dificuldades relacionadas com um serviço generoso, lutando diariamente por esse caminho. Além disso, também sabe, é impossível um serviço duradouro e comprometido sem a ajuda de Deus, sem a sua força de expansão e integração.

Por tudo isso não poderia deixar de cumprimentar essas pessoas pelo brilhante serviço prestado à comunidade do Distrito Federal, conclamando os meus nobres Pares à aprovação dessa proposição.

Sala das Sessões, em de novembro de 2008.

WILSON LIMA
Deputado Distrital – PR - DF.

MOÇ 296 /2008
Moção nº /2008
(De vários Deputados)

Solicita ao Excelentíssimo Sr. Secretário de Estado de Saúde do Distrito Federal que adote as providências necessárias visando a imediata criação do cargo de BIOMÉDICO na estrutura de pessoal daquele órgão, assim como que os atuais servidores que ocupam o cargo de biólogo, mas que têm a formação acadêmica com habilitação em Biomedicina sejam re-enquadrados no novo cargo de biomédico e, ainda, que seja feita a retificação do edital do Concurso Público para Especialista em Saúde, Especialidade Biólogo daquela Secretaria visando a abertura de vagas específicas para a especialidade em Biomedicina.

Com amparo no art. 144 de seu Regimento Interno, sugerimos que esta Casa encaminhe Moção ao Excelentíssimo Sr. Secretário de Estado de Saúde do Distrito Federal solicitando que adote as providências necessárias visando a imediata criação do cargo de BIOMÉDICO na estrutura de pessoal daquele órgão, assim como que os atuais servidores que ocupam o cargo de biólogo, mas que têm a formação acadêmica com habilitação em Biomedicina sejam re-enquadrados no novo cargo de biomédico e, ainda, que seja feita a retificação do edital do Concurso Público para Biólogo daquela Secretaria visando a abertura de vagas específicas para especialidade em Biomedicina.

Justificação

Não obstante desempenhe atividades da maior relevância nas unidades da Rede Pública de Saúde do Distrito Federal, em especial nas áreas de análises clínicas e de reprodução humana, os profissionais com formação acadêmica específica em Biomedicina não contam, até o momento, com o devido reconhecimento por parte da Administração Pública do Distrito Federal.

De fato, mesmo já tendo sido devidamente regulamentada como profissão autônoma, até hoje os profissionais com formação acadêmica em Biomedicina continuam sendo enquadrados, no Quadro de Pessoal do Distrito Federal, como Biólogo. Considerando os inúmeros avanços observados nas áreas de atuação de cada um dos profissionais mencionados, a situação descrita parece representar um grave equívoco, que precisa ser urgentemente reparado, sem que isso signifique qualquer demérito aos competentes biólogos que atuam nas diversas unidades da Rede Pública de Saúde do Distrito Federal.

Isso, entretanto, não deve impedir que se reconheça que cada um dos cargos citados anteriormente tem atribuições específicas, legalmente definidas, que exige formação acadêmica diferenciada e áreas de atuação delimitada. È mais do que oportuno, portanto, que sejam adotadas as providências necessárias no âmbito da Administração Pública do Distrito Federal, em especial na Secretaria de Saúde, visando a imediata criação, no Quadro de Pessoal da Secretaria de Saúde, do Cargo de Biomédico. Além disso, é importante que os atuais ocupantes do cargo de biólogo, que contem com a formação acadêmica específica em Biomedicina, possam ser imediatamente enquadrados na nova especialidade, como forma de se estruturar, no âmbito da Administração Pública do Distrito Federal, uma carreira específica destinada a tais profissionais.

Por fim, é absolutamente necessário que a Secretaria de Saúde possa promover a imediata retificação do edital para o Concurso Público para o Cargo de Especialista em Saúde, da Secretaria de Saúde do Distrito Federal, com a conseqüente reabertura do prazo de inscrição, visando contemplar expressamente vagas destinadas a Especialidade de Biomedicina.

Isso posto, e por considerar que a questão abordada é de grande alcance social, espero contar com o apoio dos nobres Pares para que a presente Indicação possa ser rapidamente aprovada.

Sala das Sessões, de novembro de 2008.

Deputado Cabo Patrício – PT | **Deputada Erika Kokay - PT**

Deputado Chico Leite - PT | **Deputado Paulo Tadeu – PT**

Deputado Alírio Neto - PPS | **Deputado Batista das Cooperativas - PRP**

Deputado Benicio Tavares - PMDB | **Deputado Berinaldo Pontes - PP**

Deputado Bispo Renato - PR | **Deputado Brunelli - DEM**

Deputado Cristiano Araujo – PTB | **Deputado Dr. Charles - PTB**

Deputada Eurides Brito – PMDB | **Deputado Geraldo Naves – DEM**

Deputada Jaqueline Roriz – PSDB | **Deputado Leonardo Prudente - DEM**

Deputado Milton Barbosa - PSDB | **Deputado Pedro do Ovo – PMN**

Deputado Raimundo Ribeiro - PSL | **Deputado Raad Massouh - DEM**

Deputado Reguffe - PDT | **Deputado Rogério Ulisses - PSB**

Deputado Roberto Lucena - PMDB | **Deputado Wilson Lima - PR**

MOÇ 297/2008

MOÇÃO Nº
(Do Sr. Deputado WILSON LIMA-PR)

Manifesta voto de louvor e parabeniza pelos relevantes serviços prestados à comunidade do Cruzeiro – RA – XI, as pessoas que menciona.

Senhor Presidente da Câmara Legislativa do Distrito Federal:

Com base no art. 144 do Regimento Interno desta Casa, proponho aos nobres Pares parabenizar, pelos relevantes serviços prestados à comunidade do Cruzeiro – RA – XI, as pessoas que menciona:

IVONE ARAÚJO EDUARDO
HÉLIO DOS SANTOS
FRANCISCO DAS CHAGAS TEIXEIRA
GIVANILDO DE AGUIAR MORAIS
Pe. ARMANDO BRÉDICE
ANTÔNIO AUGUSTO ÁLVARES DE OLIVEIRA
JOSÉ ARMANDO PEREIRA DA SILVA
MARILEIDE PEREIRA BONFIM
ENIO FERREIRA DA SILVA
MARCUS VINÍCIUS AMIN CARNEIRO
HÉLIO DE CASTRO PEREIRA
RAIMUNDO IVAN FÉLIX
JOSÉ AIRTON MEIRA ALCÂNTARA
JOSÉ SEVERINO DOS SANTOS
FERNANDO FRANCISCO ALVES
JAIR FERREIRA
SEBASTIÃO DONIZETTI COUTINHO

MAJOR ALFREDO LUNEY LEITE
Dr. ALUIZIO GONÇALVES DE CARVALHO
KEILA MARTINS DE ALVARENGA
PASTOR JALLES DIVINO BARBOSA
ATEF AISSAMI
JOÃO BATISTA DE MEDEIROS
GIBERTO FERNANDES
ISMÁ DE FREITAS OLIVEIRA FILHO

Cada homem e mulher devem aprender a olhar para os outros com os olhos de Cristo, trabalhando por eles, lutando por eles, sacrificando-se por eles. A caridade, a doação, a dedicação e a perseverança, mostram as vantagens que delas derivarão posteriormente, em uma sociedade constituída com base no espírito de serviço aos outros e não no lucro egoísta de cada indivíduo.

O Cristão não se envergonha de ser servidor. Pelo contrário, considera-o uma honra, pois assim está imitando seu Mestre. No entanto, tem consciência das dificuldades relacionadas com um serviço generoso, lutando diariamente por esse caminho. Além disso, também sabe, é impossível um serviço duradouro e comprometido sem a ajuda de Deus, sem a sua força de expansão e integração.

Por tudo isso não poderia deixar de cumprimentar essa pessoa pelo brilhante serviço prestado à comunidade do Cruzeiro – RA - XI, conclamando os meus nobres Pares à aprovação dessa proposição.

Sala das Sessões, em 20 de novembro de 2008.

WILSON LIMA
Deputado Distrital – PR - DF.

RQ 1265/2008

REQUERIMENTO Nº
(Do Senhor Deputado Rogério Ulysses)

Assessoria de P

Requer a solicitação de informações ao Excelentíssimo Senhor Secretário de Estado de Transportes do Distrito Federal.

Excelentíssimo Senhor Presidente da Câmara Legislativa do Distrito Federal:

Fundamentado nos arts. 60, XXXII, e 155 da LODF, c/c os arts. 15, III, 39, §2º, XII, e 40 do Regimento Interno desta Casa, requeiro ao Excelentíssimo Senhor Secretário de Estado de Transportes do Distrito Federal, esclarecimentos sobre o não comparecimento de representantes daquela Secretaria, especialmente do Departamento de Trânsito, na Audiência Pública que tratou dos assuntos referentes à normatização da profissão de despachante documentalista no âmbito do Distrito Federal, ocorrida no dia 14 de novembro do ano em curso, já que as autoridades foram convidadas com a devida antecedência e confirmaram o envio de representantes ao evento.

JUSTIFICATIVA

A Audiência Pública em questão refere-se ao debate acerca das ações de normatização da profissão de despachante documentalista no Distrito Federal, que ao longo dos anos têm sofrido as mazelas das profissões de atividade autônomas ainda não normatizadas. Apesar de existir Legislação Federal sobre o assunto, no Distrito Federal os trabalhadores ainda não contam com direcionamentos claros para o exercício legal da profissão, além de sofrerem a ação de indivíduos que exercem ilegalmente a atividade.

A referida Sessão aconteceu sem a presença de representantes dos órgãos diretamente envolvidos com a prática trabalhista exercida pelos despachantes, situação que trouxe imensos transtornos aos andamentos dos trabalhos, já que os presentes citaram, por diversas vezes, o desrespeito que presenciaram ao legislativo local com a ausência das autoridades.

Por essa razão, considerando os problemas citados, solicitamos essas informações para que em audiências futuras não haja mais desrespeito com o Poder Legislativo local.

Diante disso, conclamo os nobres Pares à aprovação desta Proposição.

Sala das Sessões, em

ROGÉRIO ULYSSES
Deputado Distrital
PSB

ASSESSORIA DE
Recebi em 20/11/08
K 1793
Assessoria de Plen

Legislativo para registro **REQUERIMENTO: RQ 1268/2008**;
(Do Senhor Deputado Rogério Ulysses)

108

Requer a solicitação de informações ao Excelentíssimo Senhor Secretário de Estado de Educação do Distrito Federal.

Excelentíssimo Senhor Presidente da Câmara Legislativa do Distrito Federal:

Fundamentado nos arts. 60, XXXII, e 155 da LODF, c/c os arts. 15, III, 39, §2º, XII, e 40 do Regimento Interno desta Casa, requeiro ao Excelentíssimo Senhor Secretário de Estado de Educação do Distrito Federal, esclarecimentos sobre o não comparecimento de representantes daquela Secretaria na Audiência Pública que tratou dos assuntos referentes à Escola de Música de Brasília, ocorrida no dia 23 de outubro do ano em curso, já que as autoridades foram convidadas com a devida antecedência.

JUSTIFICATIVA

A Audiência Pública em questão refere-se ao debate acerca da situação da Escola de Música de Brasília, já que a ação desenvolvida pela aquela instituição de ensino convive em constante contestação, tanto por parte dos alunos, quanto pelos docentes.

A referida Sessão aconteceu sem a presença de representantes dos órgãos diretamente envolvidos com o tema, situação que trouxe imensos transtornos aos andamentos dos trabalhos, já que os presentes citaram, por diversas vezes, o desrespeito que presenciaram ao legislativo local com a ausência das autoridades.

Por essa razão, considerando os problemas citados, solicitamos essas informações para que em audiências futuras não haja mais desrespeito com o Poder Legislativo local.

Diante disso, conclamo os nobres Pares à aprovação desta Proposição.

Sala das Sessões, em

ROGÉRIO ULYSSES
Deputado Distrital
PSB

TERCEIRA SECRETARIA
DIRETORIA LEGISLATIVA
DIVISÃO DE TAQUIGRAFIA E APOIO AO PLENÁRIO
SETOR DE TRAMITAÇÃO, ATA E SÚMULA

2ª SESSÃO LEGISLATIVA DA 5ª LEGISLATURA

ATA SUCINTA DA 107ª
(CENTÉSIMA SÉTIMA)
SESSÃO ORDINÁRIA, TRANSFORMADA EM COMISSÃO GERAL PARA ENTREGA DO RELATÓRIO DA CAF, DA CDESCTMAT E DA CCJ RELATIVO AO PROJETO DE LEI COMPLEMENTAR Nº 46/2007 – PDOT,

DE 26 DE NOVEMBRO DE 2008.

SÚMULA

LIDO
Em 27/11/
K 1793
Assessoria de Plenário

PRESIDÊNCIA: Deputados Alírio Neto e Wilson Lima.

SECRETARIA: Deputados Geraldo Naves, Rogério Ulysses e Wilson Lima.

LOCAL: Plenário da Câmara Legislativa do Distrito Federal.

INÍCIO: 16 horas e 3 minutos.

TÉRMINO: 17 horas e 48 minutos.

PRESENÇA – Compareceram os seguintes deputados:

- Alírio Neto – PPS
- Batista das Cooperativas – PRP
- Benício Tavares – PMDB
- Bispo Renato Andrade – PR
- Brunelli – DEM
- Cabo Patrício – PT
- Chico Leite – PT
- Cristiano Araújo – PTB
- Dr. Charles – PTB
- Erika Kokay – PT
- Eurides Brito – PMDB
- Geraldo Naves – DEM
- Jaqueline Roriz – PSDB
- Leonardo Prudente – DEM
- Milton Barbosa – PSDB
- Paulo Tadeu – PT
- Pedro do Ovo – PMN
- Raad Massouh – DEM
- Raimundo Ribeiro – PSL
- Reguffe – PDT
- Roberto Lucena – PMDB
- Rogério Ulysses – PSB
- Wilson Lima – PR

1 ABERTURA

Presidente (Deputado Wilson Lima):

– Está aberta a sessão.
– Sob a proteção de Deus, são iniciados os trabalhos.

1.1 LEITURA DE ATAS

– Dispensada a leitura, o Presidente considera aprovadas, sem observações, as Atas das 106ª Sessão Ordinária e da 37ª Sessão Extraordinária.

1.2 COMUNICADOS DA MESA

– **Mensagem nº 404, de 2008**, do Governador do Distrito Federal.
– **Indicações nºs 5.833 a 5.839, de 2008**, de autoria do Deputado Rogério Ulysses.
– **Indicações nºs 5.840 e 5.841, de 2008**, de autoria do Deputado Batista das Cooperativas.
– **Moção nº 298, de 2008**, de autoria do Deputado Milton Barbosa.
– **Requerimentos nºs 1.267 e 1.268, de 2008**, do Deputado Cabo Patrício.
– **Requerimento nº 1.269, de 2008**, do Deputado Rogério Ulysses.

Obs.: Os expedientes lidos estão anexos à ata.

2 PEQUENO EXPEDIENTE

2.1 COMUNICADO DE LÍDER

DEPUTADO MILTON BARBOSA, líder do Bloco Social Trabalhista

– Avalia ter sido positiva a audiência pública realizada ontem no Riacho Fundo II, em que esteve presente o Governador Arruda.
– Afirma que Riacho Fundo e São Sebastião são cidades sem identidade, já que carecem de registro.
– Comunica que esteve presente na entrega, pelo Governador, de medalhas a servidores da polícia civil.
– Comenta a notícia publicada sobre as prioridades do GDF para 2009 e sugere ao Governador algumas áreas com as quais podem ser firmados convênios.

2.2 COMUNICADO DE PARLAMENTAR

DEPUTADA ERIKA KOKAY – PT

– Manifesta apoio às gratificação dos profissionais da saúde na área de nutrição e de odontologia.

– Destaca o dia 25 de novembro, Dia Internacional da Não-Violência Contra as Mulheres, e o dia 1º de dezembro, Dia Mundial de Combate à AIDS.
– Apresenta documento a ser assinado pelos homens que apóiam o combate a violência contra a mulher, e destaca que esse documento já foi assinado pelos presidentes dos três Poderes da República.

– Lembra que as mulheres não são vitimadas apenas pela violência física, mas também pela discriminação.

3 ORDEM DO DIA

(1º) Apreciação, em bloco, dos seguintes itens:

ITEM 9: Discussão e votação, em turno único, do **PROJETO DE DECRETO LEGISLATIVO nº 11, DE 2007**, de autoria do Deputado Alírio Neto (PPS), que "Concede o Título de Cidadão Honorário de Brasília ao Senhor José Geraldo Aguiar de Vasconcelos".

ITEM 13: Discussão e votação, em turno único, do **PROJETO DE DECRETO LEGISLATIVO nº 196, DE 2008**, de autoria do Deputado Milton Barbosa (PSDB), que "Concede o Título de Cidadã Honorária de Brasília à Senhora Armildes Corrêa de Brito".

– Parecer da relatora da CCJ, Deputada Eurides Brito, favorável ao Projeto de Decreto Legislativo nº 196, de 2008. **APROVADO** por votação em processo simbólico (13 deputados presentes). Houve 1 voto contrário.
– Votação dos PDLs, em turno único. **APROVADOS** por votação em processo simbólico (13 deputados presentes). Houve 1 voto contrário e 1 abstenção.
– Apreciação da redação final. **APROVADA.**

(2º) **ITEM 25:** Discussão e votação, em 1º turno, do **PROJETO DE LEI COMPLEMENTAR Nº 42, DE 2007**, de autoria do Poder Executivo, que "Altera a destinação dos imóveis que especifica e dá outras providências".
– Parecer do relator da CAF, Deputado Leonardo Prudente, favorável ao projeto, na forma do substitutivo apresentado. **APROVADO** por votação em processo simbólico (15 deputados presentes).
– Votação do projeto em 1º turno. **APROVADO** com 16 votos favoráveis. Houve 8 ausências.

Obs.: A folha de votação nominal será publicada na ata circunstanciada.

4 COMUNICADO DA PRESIDÊNCIA

Presidente (Deputado Alírio Neto):

– Anuncia que a sessão ordinária será transformada em comissão geral para entrega do relatório elaborado pela CAF, CCJ e CDESCTMAT sobre o PDOT.

4.1 PRONUNCIAMENTOS

DEPUTADA EURIDES BRITO – PMDB

– Comunica a entrega, nesta sessão, do relatório elaborado pela CAF, CCJ e CDESCTMAT sobre o PDOT ao Presidente da Casa, Deputado Alírio Neto.

DEPUTADO ALÍRIO NETO, Presidente da Câmara Legislativa do Distrito Federal

– Informa que serão encaminhadas cópias do PDOT aos gabinetes parlamentares e que o relatório elaborado pelas comissões será publicado no DCL.
– Ressalta que, a partir de amanhã, os parlamentares passarão ao cronograma para discutir a matéria.

CÁSSIO TANIGUCHI, Secretário de Desenvolvimento Urbano e Meio Ambiente do Distrito Federal

– Afirma que hoje é um dia especial, por ser o dia de entrega à Casa do PDOT.
– Ressalta que a Câmara está atrasada em relação aos outros locais no que se refere ao PDOT, e que este tem importância vital para o DF, pois 500.000 pessoas dependem desse plano para regularizar os seus terrenos.
– Cita os vários debates do Plano, e ressalta os aperfeiçoamentos por que passou.
– Acrescenta que o Governo do DF tem interesse de aprovar imediatamente o PDOT, e destaca que o interesse maior é das 500.000 pessoas que moram em condomínios, que precisam das diretrizes do Plano para regularizar sua situação fundiária.
– Elogia a presidência da CAF pelo trabalho realizado em relação ao Plano Diretor.

DEPUTADO ALÍRIO NETO, Presidente da Câmara Legislativa do Distrito Federal

– Agradece a presença do Secretário Cássio Taniguchi e especialmente o trabalho feito pelas três comissões da Casa, lembrando que foram realizadas três audiências públicas para avaliar o Plano Diretor.

DEPUTADO LEONARDO PRUDENTE – PFL

– Agradece à Deputada Eurides Brito e ao relator Benício Tavares pela diligência e dedicação ao projeto, assim como ao Secretário Batista das Cooperativas.
– Destaca a importância de o Governador receber da Casa o Plano Diretor, de forma oficial, a fim de poder dar as contribuições necessárias ao aprimoramento do projeto.
– Pede que seja convocada para amanhã, às 14h, reunião do Colégio de líderes.

DEPUTADO CABO PATRÍCIO – PT

– Ressalta que a responsabilidade para a execução do PDOT recai sobre a Casa, e sugere que o Plano, que contém 32 páginas, seja digitalizado a fim de ser discutido, pois é um tema complexo e importante para o Distrito Federal.

DEPUTADO BENÍCIO TAVARES – PMDB

– Sugere que o Plano seja colocado em meio eletrônico para que cada gabinete possa tomar conhecimento do teor.

DEPUTADO ALÍRIO NETO, Presidente da Câmara Legislativa do Distrito Federal

– Pede aos Deputados que têm interesse em acessar o Plano que se manifestem o mais rápido possível.

DEPUTADO BATISTA DAS COOPERATIVAS – PRP

– Cumprimenta os técnicos envolvidos na análise do PDOT.
– Aborda a extensão do projeto, que versa sobre a criação de novos setores habitacionais no DF.
– Ressalta que talvez 2 milhões e 500 mil pessoas do DF precisem do PDOT, número que abrange todos os condomínios e setores habitacionais a serem regularizados.
– Destaca o dissenso na Casa em relação ao PDOT, com 163 reuniões regionais para tratar do assunto, e acrescenta ter participado de todas elas.
– Cita as audiências públicas e os seminários realizados na Casa, e acrescenta que é necessário que os parlamentares façam uma análise minuciosa desse Plano.
– Ressalta que os recursos híbridos foram considerados, mas que a população precisa ser atendida em suas necessidades.
– Salienta que, principalmente nos últimos 10 dias, se debruçou sobre o Plano, e compete agora aos pares analisar e fazer acréscimos ao texto original.

DEPUTADO ALÍRIO NETO, Presidente da Câmara Legislativa do Distrito Federal

Agradece a presença do Secretário e encerra a Comissão Geral às 17h41m.

5 COMUNICADO DA PRESIDÊNCIA DA CASA

Presidente (Deputado Alírio Neto)

– O Presidente da Casa, Deputado Alírio Neto, convoca o Colégio de Líderes para reunião amanhã, às 14 horas.

6 ENCERRAMENTO

Presidente (Deputado Wilson Lima):

– Declara encerrada a sessão.

Eu, Primeiro Secretário, nos termos do art. 128 do Regimento Interno, lavro a presente Ata.

Primeiro Secretário

Documentos lidos na 107ª Sessão Ordinária, de 26 de novembro de 2008.

MENSAGEM
N.º 404 /2008 - GAG **Brasília**, 21 de novembro **de 2008.**

Excelentíssimo Senhor Presidente da Câmara Legislativa,

Tenho a elevada honra de comunicar a Vossa Excelência que, nos termos do artigo 74 combinada com o artigo 100, inciso VII, da Lei Orgânica do Distrito Federal, e conforme dispõe o artigo 206, § 2º, do Regimento Interno dessa Excelsa Casa, sancionei o ***Projeto de Lei Complementar nº. 81/2008***, que ***"Cria o Setor Habitacional Sol Nascente e a Área de Regularização de Interesse Social – ARIS Pôr do Sol na Região Administrativa de Ceilândia – RA IX e estabelece parâmetros para aprovação de projetos de urbanismo"***, o qual se converteu na Lei Complementar nº. 785 de 14 de novembro de 2008, publicado no DODF nº. 232 de 21 de novembro de 2008.

Aproveito o ensejo para reiterar a Vossa Excelência protesto de elevada estima e respeito.

JOSÉ ROBERTO ARRUDA
Governador

Recebido em 05/12/08

Excelentíssimo Senhor
DEPUTADO ALÍRIO NETO
Presidente da Câmara Legislativa do Distrito Federal
NESTA

LEI COMPLEMENTAR Nº 785 DE 14 DE NOVEMBRO DE 2008
(Autoria do Projeto: Poder Executivo)

Cria o Setor Habitacional Sol Nascente e a Área de Regularização de Interesse Social – ARIS Pôr do Sol na Região Administrativa de Ceilândia – RA IX e estabelece parâmetros para aprovação de projetos de urbanismo.

O GOVERNADOR DO DISTRITO FEDERAL, FAÇO SABER QUE A CÂMARA LEGISLATIVA DO DISTRITO FEDERAL DECRETA E EU SANCIONO A SEGUINTE LEI:

Art. 1º Ficam criados o Setor Habitacional Sol Nascente e a Área de Regularização de Interesse Social – ARIS Pôr do Sol, inseridos na Região Administrativa de Ceilândia – RA IX, conforme Anexos I e II desta Lei Complementar.

Art. 2º O Setor Habitacional Sol Nascente é constituído pela Área de Regularização de Interesse Social – ARIS Sol Nascente e pela área de preservação permanente, onde será criado, pelo Poder Executivo, o parque ou unidade de conservação.

Parágrafo único. A área do Setor Habitacional Sol Nascente localiza-se entre os Setores "P" Sul, "P" Norte e Quadras QNQ da Cidade de Ceilândia, sendo a sua respectiva poligonal, bem como a da Área de Regularização de Interesse Social – ARIS Sol Nascente, descritas no Anexo I desta Lei Complementar.

Art. 3º O Setor Habitacional Sol Nascente e a Área de Regularização de Interesse Social – ARIS Sol Nascente estão inseridos, em parte, na Zona Urbana de Dinamização e, em parte, na Zona Rural de Uso Diversificado, conforme a Lei Complementar nº 17, de 28 de janeiro de 1997, que instituiu o Plano Diretor de Ordenamento Territorial – PDOT do Distrito Federal, atualmente em vigor.

Parágrafo único. A porção do Setor Habitacional Sol Nascente e a respectiva Área de Regularização de Interesse Social – ARIS Sol Nascente inseridas na atual Zona Rural de Uso Diversificado somente serão consideradas como urbanas caso aprovada a proposta constante da revisão do Plano Diretor de Ordenamento Territorial – PDOT do Distrito Federal.

Art. 4º A Área de Regularização de Interesse Social – ARIS Pôr do Sol, criada por esta Lei Complementar, ocupada pelo assentamento denominado Pôr do Sol, localiza-se ao sul da QNP 34 da Cidade de Ceilândia, sendo sua poligonal descrita no Anexo II desta Lei Complementar.

Parágrafo único. A área referida no *caput* é integrante da Zona Urbana de Dinamização, conforme estabelecido pela Lei Complementar nº 17, de 28 de janeiro de 1997, que institui o Plano Diretor de Ordenamento Territorial – PDOT do Distrito Federal.

Art. 5º A Área de Regularização de Interesse Social – ARIS Sol Nascente e a Área de Regularização de Interesse Social – ARIS Pôr do Sol são declaradas Zonas Especiais de Interesse Social – ZEIS, sendo consideradas de interesse público, nos termos do art. 53-A da Lei nº 6.766, de 19 de dezembro de 1979, incluído pela Lei nº 9.785, de 29 de janeiro de 1999.

Art. 6º Os projetos urbanísticos de regularização da ARIS Sol Nascente e da ARIS Pôr do Sol serão aprovados pelo Poder Executivo, obedecidos os seguintes índices de ocupação do solo, indicados com base no que estabelece o art. 56 do Ato das Disposições Transitórias da Lei Orgânica do Distrito Federal, com a redação introduzida pela Emenda nº 49, de 2007, e na diretriz de política urbana constante do art. 2º, XIV, da Lei Federal nº 10.257, de 10 de julho de 2001:

I – densidade bruta máxima de 150 habitantes por hectare;
II – percentual de área pública, destinado aos espaços livres de uso público e equipamentos comunitários e coletivos, fixado em 15% (quinze por cento) da respectiva ARIS;
III – área mínima para os lotes residenciais unifamiliares de 88m² (oitenta e oito metros quadrados);
IV – usos permitidos:
a) residencial, habitação unifamiliar;
b) coletivo, correspondente ao anteriormente denominado uso institucional;
c) comercial e de prestação de bens e serviços de abrangência local;
d) misto, podendo ser comercial e residencial ou institucional e residencial;
V – coeficientes de aproveitamento:
a) coeficiente de aproveitamento básico para os lotes destinados ao uso residencial, habitação unifamiliar, menores que 200m² (duzentos metros quadrados): igual a 1,0 (um vírgula zero);
b) coeficiente de aproveitamento básico para os lotes destinados ao uso residencial, habitação unifamiliar, maiores que 200m² (duzentos metros quadrados): igual a 0,8 (zero vírgula oito);
c) coeficiente de aproveitamento básico para os lotes destinados ao uso comercial e coletivo: igual a 1,0 (um vírgula zero);
d) coeficiente de aproveitamento básico para os lotes destinados ao uso misto: igual a 2,0 (dois vírgula zero).

Art. 7º Em virtude do relevante interesse público e social e por se tratar de área ocupada por população de baixa renda, o Governo do Distrito Federal, nos termos da Lei nº 10.257, de 10 de julho de 2001, adotará todas as providências necessárias para a regularização fundiária dos Setores Habitacionais Sol Nascente e ARIS Pôr do Sol, de forma a garantir a titulação aos atuais ocupantes que atendam aos critérios estabelecidos pela Política Habitacional do Distrito Federal, visando cumprir a função social da propriedade urbana.

Art. 8º O Poder Executivo providenciará a implantação da infra-estrutura básica na ARIS Sol Nascente e ARIS Pôr do Sol, nos termos permitidos pelo art. 2º, § 6º, da Lei nº 6.766, de 19 de dezembro de 1979, com redação da Lei nº 9.785, de 29 de janeiro de 1999, que consistirá, no mínimo, na implantação de vias de circulação, escoamento das águas pluviais, rede para abastecimento de água potável e soluções para o esgotamento sanitário e para a energia elétrica domiciliar.

Art. 9º O projeto urbanístico do parcelamento deverá contemplar as restrições físico-ambientais e medidas mitigadoras recomendadas pelo Estudo Ambiental e que integrem a licença ambiental.

Art. 10. Esta Lei Complementar entra em vigor na data de sua publicação.

Art. 11. Revogam-se as disposições em contrário.

Brasília, 14 de novembro de 2008
120º da República e 49º de Brasília

JOSÉ ROBERTO ARRUDA

ANEXO I

SETOR HABITACIONAL SOL NASCENTE

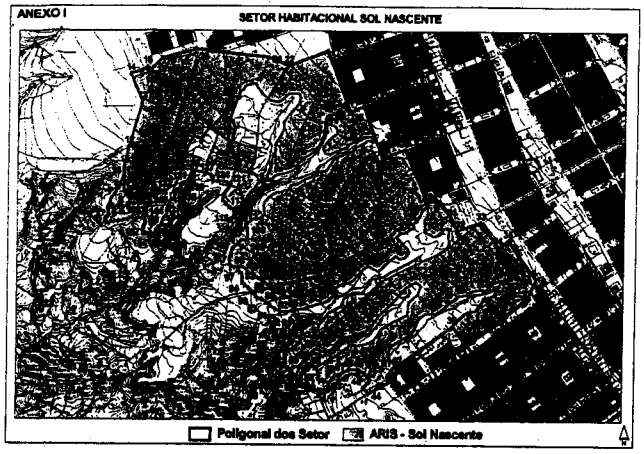

QUADRO DE CAMINHAMENTO DO PERÍMETRO

Pontos	Coord_X	Coord_Y
1	161377	8247928
2	161389	8247922
3	161393	8247906
4	161396	8247890
5	161398	8247937
6	161384	8247974

28	164721	8248036
29	164877	8248047
30	165096	8248074
31	165248	8247866
32	165302	8247730
33	165574	8247821
34	165772	8247544

56	163771	8246090
57	163767	8246158
58	163737	8246208
59	163610	8246272
60	163563	8246217
61	163491	8246213
62	163461	8246128

7	161429	8248083
8	161474	8248146
9	161488	8248172
10	161565	8248316
11	161574	8248445
12	161621	8248664
13	161764	8249160
14	161625	8249469
15	161757	8249503
16	161816	8249554
17	161841	8249516
18	161882	8249540
19	161961	8249649
20	162361	8249739
21	163176	8249658
22	163402	8249567
23	163827	8249730
24	164072	8249108
25	164099	8249051
26	164250	8249113
27	164472	8248544

35	165891	8247621
36	166213	8247196
37	166112	8246967
38	165429	8246450
39	165268	8246671
40	164653	8246221
41	164610	8246196
42	164555	8246119
43	164564	8246039
44	164343	8245916
45	164275	8245984
46	164322	8246026
47	164356	8246064
48	164292	8246141
49	164225	8246179
50	164118	8246187
51	164033	8246143
52	163954	8246119
53	163894	8246035
54	163847	8246052
55	163792	8246056

63	163368	8246090
64	163347	8246030
65	163296	8245975
66	163266	8245890
67	163220	8245839
68	163198	8245890
69	163139	8245937
70	163130	8246006
71	163228	8246094
72	163220	8246183
73	163287	8246217
74	163357	8246228
75	163406	8246276
76	163393	8246364
77	163491	8246420
78	163567	8246501
79	163593	8246628
80	163483	8246646
81	163418	8246819
82	163336	8246829
83	163284	8246849

84	163218	8246890
85	163177	8246928
86	163131	8246963
87	163083	8246968
88	163057	8246999
89	163040	8247033
90	163008	8247056
91	162961	8247086
92	162938	8247112
93	162908	8247148
94	162906	8247189
95	162908	8247240
96	162883	8247257
97	162862	8247282
98	162867	8247314
99	162827	8247309
100	162788	8247320
101	162766	8247352
102	162769	8247416
103	162787	8247477
104	162796	8247522
105	162829	8247548
106	162861	8247578
107	162869	8247609
108	162959	8247612
109	162967	8247650
110	162962	8247734
111	162944	8247767
112	162951	8247799
113	162843	8247984

114	162807	8247955
115	162777	8247968
116	162750	8247984
117	162718	8248014
118	162681	8248061
119	162684	8248101
120	162720	8248159
121	162767	8248230
122	162734	8248252
123	162692	8248269
124	162628	8248274
125	162570	8248267
126	162556	8248336
127	162502	8248361
128	162333	8248398
129	162327	8248360
130	162309	8248317
131	162274	8248259
132	162249	8248251
133	162224	8248243
134	162208	8248225
135	162189	8248180
136	162158	8248167
137	162132	8248169
138	162145	8248120
139	162132	8248071
140	162104	8248058
141	162075	8247988
142	162060	8247951
143	162064	8247917

144	162055	8247886
145	162030	8247857
146	162012	8247829
147	162004	8247804
148	161992	8247766
149	161974	8247751
150	161963	8247753
151	161935	8247720
152	161940	8247693
153	161922	8247679
154	161872	8247684
155	161819	8247684
156	161794	8247696
157	161793	8247717
158	161796	8247755
159	161804	8247780
160	161818	8247811
161	161808	8247845
162	161777	8247854
163	161740	8247859
164	161715	8247843
165	161688	8247843
166	161679	8247866
167	161630	8247849
168	161567	8247834
169	161514	8247823
170	161469	8247819
171	161417	8247807

ANEXO II — ÁREA DE REGULARIZAÇÃO DE INTERESSE SOCIAL PÔR DO SOL

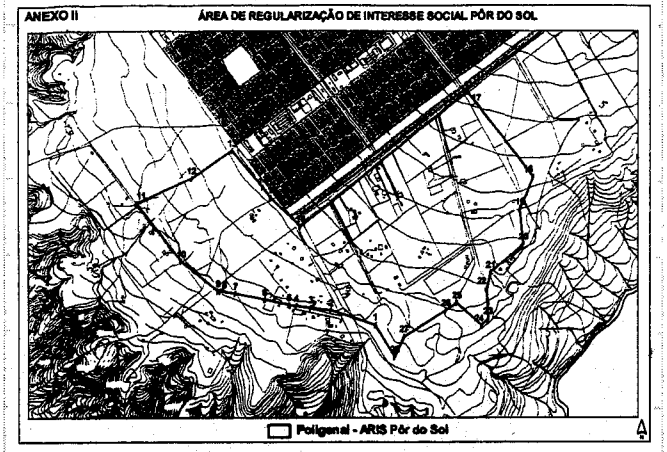

QUADRO DE CAMINHAMENTO DO PERÍMETRO

Pontos	Coord_x	Coord_y
1	166043	8244131
2	165848	8244194
3	165759	8244205
4	165698	8244213
5	165667	8244217
6	165564	8244239
7	165436	8244265
8	165370	8244275
9	165360	8244277
10	165202	8244406
11	165006	8244666
12	165246	8244774
13	165422	8244883
14	165555	8244731
15	165589	8244689
16	165716	8244562
17	166443	8245151
18	166733	8244780
19	166674	8244638
20	166690	8244485
21	166547	8244360
22	166531	8244290
23	166537	8244156
24	166508	8244127
25	166400	8244226
26	166352	8244194
27	166170	8244080
28	166129	8243993

Sanciono
Arruda

(Autoria do Projeto: Poder Executivo)

Cria o Setor Habitacional Sol Nascente e a Área de Regularização de Interesse Social – ARIS Pôr do Sol na Região Administrativa de Ceilândia – RA IX e estabelece parâmetros para aprovação de projetos de urbanismo.

A CÂMARA LEGISLATIVA DO DISTRITO FEDERAL decreta:

Art. 1º Ficam criados o Setor Habitacional Sol Nascente e a Área de Regularização de Interesse Social – ARIS Pôr do Sol, inseridos na Região Administrativa de Ceilândia – RA IX, conforme Anexos I e II desta Lei Complementar.

Art. 2º O Setor Habitacional Sol Nascente é constituído pela Área de Regularização de Interesse Social – ARIS Sol Nascente e pela área de preservação permanente, onde será criado, pelo Poder Executivo, o parque ou unidade de conservação.

Parágrafo único. A área do Setor Habitacional Sol Nascente localiza-se entre os Setores "P" Sul, "P" Norte e Quadras QNQ da Cidade de Ceilândia, sendo a sua respectiva poligonal, bem como a da Área de Regularização de Interesse Social – ARIS Sol Nascente, descritas no Anexo I desta Lei Complementar.

Art. 3º O Setor Habitacional Sol Nascente e a Área de Regularização de Interesse Social – ARIS Sol Nascente estão inseridos, em parte, na Zona Urbana de Dinamização e, em parte, na Zona Rural de Uso Diversificado, conforme a Lei Complementar nº 17, de 28 de janeiro de 1997, que instituiu o Plano Diretor de Ordenamento Territorial – PDOT do Distrito Federal, atualmente em vigor.

Parágrafo único. A porção do Setor Habitacional Sol Nascente e a respectiva Área de Regularização de Interesse Social – ARIS Sol Nascente inseridas na atual Zona Rural de Uso Diversificado somente serão consideradas como urbanas caso aprovada a proposta constante da revisão do Plano Diretor de Ordenamento Territorial – PDOT do Distrito Federal.

Art. 4º A Área de Regularização de Interesse Social – ARIS Pôr do Sol, criada por esta Lei Complementar, ocupada pelo assentamento denominado Pôr do Sol, localiza-se ao sul da QNP 34 da Cidade de Ceilândia, sendo sua poligonal descrita no Anexo II desta Lei Complementar.

Parágrafo único. A área referida no *caput* é integrante da Zona Urbana de Dinamização, conforme estabelecido pela Lei Complementar nº 17, de 28 de janeiro de 1997, que institui o Plano Diretor de Ordenamento Territorial – PDOT do Distrito Federal.

Art. 5º A Área de Regularização de Interesse Social – ARIS Sol Nascente e a Área de Regularização de Interesse Social – ARIS Pôr do Sol são declaradas Zonas Especiais de Interesse Social – ZEIS, sendo consideradas de interesse público, nos termos do art. 53-A da Lei nº 6.766, de 19 de dezembro de 1979, incluído pela Lei nº 9.785, de 29 de janeiro de 1999.

Art. 6º Os projetos urbanísticos de regularização da ARIS Sol Nascente e da ARIS Pôr do Sol serão aprovados pelo Poder Executivo, obedecidos os seguintes índices de ocupação do solo, indicados com base no que estabelece o art. 56 do Ato das Disposições Transitórias da Lei Orgânica do Distrito Federal, com a redação introduzida pela Emenda nº 49, de 2007, e na diretriz de política urbana constante do art. 2º, XIV, da Lei Federal nº 10.257, de 10 de julho de 2001:

I – densidade bruta máxima de 150 habitantes por hectare;

II – percentual de área pública, destinado aos espaços livres de uso público e equipamentos comunitários e coletivos, fixado em 15% (quinze por cento) da respectiva ARIS;

III – área mínima para os lotes residenciais unifamiliares de 88m² (oitenta e oito metros quadrados);

IV – usos permitidos:

a) residencial, habitação unifamiliar;

b) coletivo, correspondente ao anteriormente denominado uso institucional;

c) comercial e de prestação de bens e serviços de abrangência local;

d) misto, podendo ser comercial e residencial ou institucional e residencial;

V – coeficientes de aproveitamento:

a) coeficiente de aproveitamento básico para os lotes destinados ao uso residencial, habitação unifamiliar, menores que 200m² (duzentos metros quadrados): igual a 1,0 (um vírgula zero);

b) coeficiente de aproveitamento básico para os lotes destinados ao uso residencial, habitação unifamiliar, maiores que 200m² (duzentos metros quadrados): igual a 0,8 (zero vírgula oito);

c) coeficiente de aproveitamento básico para os lotes destinados ao uso comercial e coletivo: igual a 1,0 (um vírgula zero);

d) coeficiente de aproveitamento básico para os lotes destinados ao uso misto: igual a 2,0 (dois vírgula zero).

Art. 7º Em virtude do relevante interesse público e social e por se tratar de área ocupada por população de baixa renda, o Governo do Distrito Federal, nos termos da Lei nº 10.257, de 10 de julho de 2001, adotará todas as providências necessárias para a regularização fundiária dos Setores Habitacionais Sol Nascente e ARIS Pôr do Sol, de forma a garantir a titulação aos atuais ocupantes que atendam aos critérios estabelecidos pela Política Habitacional do Distrito Federal, visando cumprir a função social da propriedade urbana.

Art. 8º O Poder Executivo providenciará a implantação da infra-estrutura básica na ARIS Sol Nascente e ARIS Pôr do Sol, nos termos permitidos pelo art. 2º, § 6º, da Lei nº 6.766. de 19 de dezembro de 1979, com redação da Lei nº 9.785, de

29 de janeiro de 1999, que consistirá, no mínimo, na implantação de vias de circulação, escoamento das águas pluviais, rede para abastecimento de água potável e soluções para o esgotamento sanitário e para a energia elétrica domiciliar.

Art. 9º O projeto urbanístico do parcelamento deverá contemplar as restrições físico-ambientais e medidas mitigadoras recomendadas pelo Estudo Ambiental e que integrem a licença ambiental.

Art. 10. Esta Lei Complementar entra em vigor na data de sua publicação.

Art. 11. Revogam-se as disposições em contrário.

Brasília, 11 de novembro de 2008

DEPUTADO ALÍRIO NETO
Presidente

10

ANEXO I — SETOR HABITACIONAL SOL NASCENTE

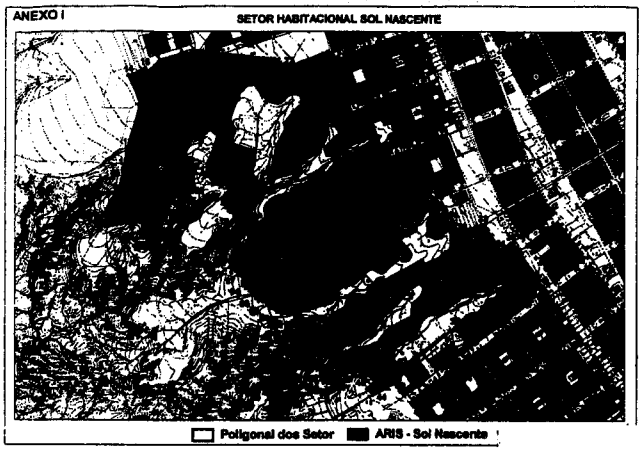

Poligonal dos Setor — ARIS - Sol Nascente

QUADRO DE CAMINHAMENTO DO PERÍMETRO

Pontos	Coord_X	Coord_Y
1	161377	8247802
2	161360	8247823
3	161363	8247856
4	161388	8247890
5	161398	8247937
6	161384	8247974
7	161429	8248083
8	161474	8248146
9	161488	8248172
10	161565	8248318
11	161574	8248445
12	161621	8248664
13	161764	8249160
14	161625	8249469
15	161757	8249503
16	161818	8249554
17	161841	8249516
18	161882	8249540
19	161981	8249649
20	162361	8249739
21	163176	8249658
22	163402	8249567
23	163827	8249730
24	164072	8249106
25	164099	8249051
26	164250	8249113
27	164472	8248544
28	164721	8248638
29	164977	8248047
30	165085	8248074
31	165248	8247866
32	165302	8247730
33	165574	8247621
34	165772	8247544
35	165691	8247621
36	166213	8247198
37	166112	8246967
38	165429	8246450
39	165268	8246671
40	164653	8246221
41	164610	8246196
42	164555	8246119
43	164564	8246039
44	164343	8245916
45	164275	8245984
46	164322	8246026
47	164356	8246064
48	164292	8246141
49	164225	8246179
50	164118	8246187
51	164033	8246143
52	163954	8246119
53	163894	8246035
54	163847	8246052
55	163792	8246056
56	163771	8246090
57	163767	8246158
58	163737	8246208
59	163610	8246272
60	163563	8246217
61	163491	8246213
62	163461	8246126
63	163368	8246090
64	163347	8246030
65	163296	8245975
66	163266	8245890
67	163220	8245839
68	163198	8245890
69	163139	8245937
70	163130	8246005
71	163228	8246094
72	163220	8246183
73	163287	8246217
74	163357	8246228
75	163406	8246276
76	163393	8246364
77	163491	8246420
78	163567	8246501
79	163593	8246628
80	163463	8246846
81	163418	8246819
82	163336	8246829
83	163284	8246849
84	163218	8246890
85	163177	8246928
86	163131	8246963
87	163083	8246968
88	163057	8246999
89	163040	8247033
90	163008	8247056
91	162981	8247086
92	162938	8247112
93	162908	8247148
94	162906	8247189
95	162908	8247240
96	162883	8247257
97	162862	8247282
98	162867	8247314
99	162827	8247309
100	162788	8247320
101	162766	8247352
102	162769	8247416
103	162787	8247477
104	162796	8247522
105	162829	8247548
106	162861	8247578
107	162889	8247609
108	162966	8247612
109	162967	8247650
110	162962	8247734
111	162944	8247767
112	162951	8247799
113	162843	8247964
114	162807	8247955
115	162777	8247968
116	162750	8247984
117	162718	8248014
118	162681	8248061
119	162684	8248101
120	162720	8248159
121	162767	8248230
122	162734	8248252
123	162692	8248269
124	162628	8248274
125	162570	8248267
126	162556	8248336
127	162502	8248361
128	162333	8248398
129	162327	8248360
130	162309	8248317
131	162274	8248259
132	162249	8248251
133	162224	8248243
134	162208	8248225
135	162189	8248180
136	162158	8248167
137	162132	8248169
138	162145	8248120
139	162132	8248071
140	162104	8248058
141	162075	8247988
142	162060	8247951
143	162064	8247917
144	162055	8247886
145	162030	8247857
146	162012	8247829
147	162004	8247804
148	161992	8247766
149	161974	8247751
150	161963	8247753
151	161935	8247720
152	161940	8247693
153	161922	8247679
154	161872	8247684
155	161819	8247684
156	161794	8247696
157	161793	8247717
158	161796	8247755
159	161804	8247780
160	161818	8247811
161	161808	8247845
162	161777	8247854
163	161740	8247859
164	161715	8247843
165	161688	8247843
166	161679	8247868
167	161630	8247849
168	161567	8247834
169	161514	8247823
170	161469	8247819
171	161417	8247807

12

ANEXO II — ÁREA DE REGULARIZAÇÃO DE INTERESSE SOCIAL PÔR DO SOL

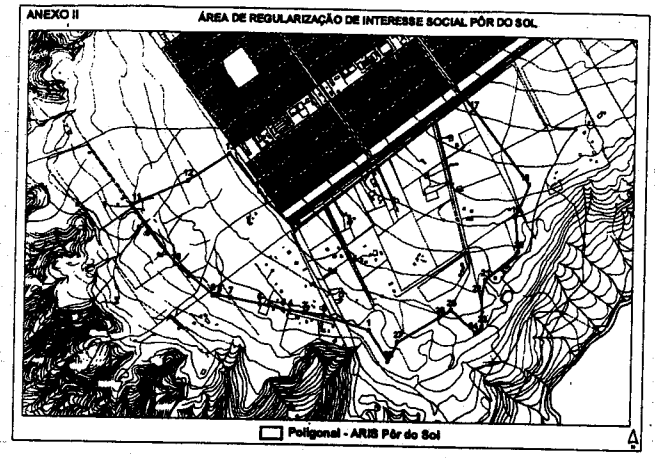

Poligonal - ARIS Pôr do Sol

QUADRO DE CAMINHAMENTO DO PERÍMETRO

Pontos	Coord_x	Coord_y
1	166043	8244131
2	165848	8244194
3	165759	8244205
4	165698	8244213
5	165667	8244217
6	165564	8244239
7	165436	8244265
8	165370	8244275
9	165360	8244277
10	165202	8244406
11	165006	8244666
12	165246	8244774
13	165422	8244693
14	165555	8244731
15	165589	8244689
16	165716	8244562
17	166443	8246151
18	166733	8244780
19	166674	8244636
20	166690	8244485
21	166547	8244360
22	166531	8244290
23	166537	8244156
24	166508	8244127
25	166400	8244226
26	166352	8244194
27	166170	8244080
28	166129	8243993

Indicação nº 5833/2008
(Do Sr. Deputado Rogério Ulysses)

Assessoria de Plenário

Sugere ao Governador do Distrito Federal, por intermédio da Secretaria de Obras, a construção de uma biblioteca pública no INCRA 08, na Região Administrativa de Brazlândia.

A CÂMARA LEGISLATIVA DO DISTRITO FEDERAL, com fulcro no art. 143 do Regimento Interno da mesma, sugere ao Governador do Distrito Federal, por intermediação da Secretaria de Obras, a construção de uma biblioteca pública no INCRA 08, na Região Administrativa de Brazlândia.

JUSTIFICAÇÃO

O INCRA 08 é hoje uma cidade carente de várias infra-estruturas públicas. A construção de uma biblioteca faz-se necessária e tem por objetivo contribuir para a melhoria da qualidade de vida daquela comunidade.

Diante disso, conclamo os nobres pares desta Casa Legislativa a aprovarem a presente Indicação.

Sala das Sessões, de de 2008.

ROGÉRIO ULYSSES
DEPUTADO DISTRITAL – PSB/DF

Indicação nº IND 5834/2008; Em 26/11/08 K 17932 Assessoria de Plenário
(Do Sr. Deputado Rogério Ulysses)

Sugere ao Governador do Distrito Federal, por intermédio da Secretaria de Obras, a construção de 01 (um) Centro Poliesportivo no INCRA 08, na Região Administrativa de Brazlândia.

A CÂMARA LEGISLATIVA DO DISTRITO FEDERAL, com fulcro no art. 143 do Regimento Interno da mesma, sugere ao Governador do Distrito Federal, por intermediação da Secretaria de Obras, a construção de 01 (um) Centro Poliesportivo no INCRA 08, na Região Administrativa de Brazlândia.

JUSTIFICAÇÃO

O INCRA 08 é uma cidade carente de várias infra-estruturas básicas. A construção de um local específico para a prática de esportes viria contribuir para a melhoria da qualidade de vida daquela comunidade.

Diante disso, conclamo os nobres pares desta Casa Legislativa a aprovarem a presente Indicação.

Sala das Sessões, de de 2008.

ROGÉRIO ULYSSES
DEPUTADO DISTRITAL – PSB/DF

Indicação nº IND 5835/2008; Em 26/11/08 K 17932 Assessoria de Plenário
(Do Sr. Deputado Rogério Ulysses)

Sugere ao Governador do Distrito Federal, por intermédio da Secretaria de Obras, a construção de 01 (uma) Quadra Poliesportiva na Escola Classe 01 do INCRA 08, na Região Administrativa de Brazlândia.

A CÂMARA LEGISLATIVA DO DISTRITO FEDERAL, com fulcro no art. 143 do Regimento Interno da mesma, sugere ao Governador do Distrito Federal, por intermediação da Secretaria de Obras, a construção de 01 (uma) Quadra Poliesportiva na Escola Classe 01 do INCRA 08, na Região Administrativa de Brazlândia.

JUSTIFICAÇÃO

O INCRA 08 é uma cidade carente de várias infra-estruturas básicas. A construção de uma quadra poliesportiva na Escola Classe 01 viria contribuir para a melhoria da qualidade de vida dos estudantes daquela comunidade.

Diante disso, conclamo os nobres pares desta Casa Legislativa a aprovarem a presente Indicação.

Sala das Sessões, de de 2008.

ROGÉRIO ULYSSES
DEPUTADO DISTRITAL – PSB/DF

Indicação nº IND 5836/2008 Em 26/11/08 K 17932 Assessoria de Plenário
(Do Sr. Deputado Rogério Ulysses)

Sugere ao Governador do Distrito Federal, por intermédio da Secretaria de Obras, promover o asfaltamento das Quadras 1C e 2C, localizadas no INCRA 08, na Região Administrativa de Brazlândia.

A CÂMARA LEGISLATIVA DO DISTRITO FEDERAL, com fulcro no art. 143 do Regimento Interno da mesma, sugere ao Governador do Distrito Federal, por intermediação da Secretaria de Obras, promover o asfaltamento das Quadras 1C e 2C, localizadas no INCRA 08, na Região Administrativa de Brazlândia.

JUSTIFICAÇÃO

O INCRA 08 é hoje uma cidade carente de várias infra-estruturas públicas. As Quadras 1C e 2C encontram-se desprovidas de asfalto.

A medida aqui sugerida tem por objetivo contribuir para a melhoria da qualidade de vida daquela comunidade.

Diante disso, conclamo os nobres pares desta Casa Legislativa a aprovarem a presente Indicação.

Sala das Sessões, de de 2008.

ROGÉRIO ULYSSES
DEPUTADO DISTRITAL – PSB/DF

Indicação nº IND 5837/2008 Em 26/11/08 K 17932 Assessoria de Plenário
(Do Sr. Deputado Rogério Ulysses)

Sugere ao Governador do Distrito Federal, por intermédio da Secretaria de Obras, a construção de uma creche no INCRA 08, na Região Administrativa de Brazlândia.

A CÂMARA LEGISLATIVA DO DISTRITO FEDERAL, com fulcro no art. 143 do Regimento Interno da mesma, sugere ao Governador do Distrito Federal, por intermediação da Secretaria de Obras, a construção de uma creche no INCRA 08, na Região Administrativa de Brazlândia.

JUSTIFICAÇÃO

O INCRA 08 é hoje uma cidade carente de várias infra-estruturas públicas. A construção de uma creche faz-se necessária e tem por objetivo contribuir para a melhoria da qualidade de vida daquela comunidade.

Diante disso, conclamo os nobres pares desta Casa Legislativa a aprovarem a presente Indicação.

Sala das Sessões, de de 2008.

ROGÉRIO ULYSSES
DEPUTADO DISTRITAL – PSB/DF

Indicação nº IND 5838/2008 Em 26/11/08 K 17932 Assessoria de Plenário
(Do Sr. Deputado Rogério Ulysses)

Sugere ao Governador do Distrito Federal, por intermédio da Secretaria de Obras, promover a urbanização da Praça 07, localizada no INCRA 08, na Região Administrativa de Brazlândia.

A CÂMARA LEGISLATIVA DO DISTRITO FEDERAL, com fulcro no art. 143 do Regimento Interno da mesma, sugere ao Governador do Distrito Federal, por intermediação da Secretaria de Obras, promover a urbanização da Praça 07, localizada no INCRA 08, na Região Administrativa de Brazlândia.

JUSTIFICAÇÃO

O INCRA 08 é hoje uma cidade carente de várias infra-estruturas públicas. A urbanização da Praça 07 tem como objetivo contribuir para a melhoria da qualidade de vida daquela comunidade.

Diante disso, conclamo os nobres pares desta Casa Legislativa a aprovarem a presente Indicação.

Sala das Sessões, de de 2008.

ROGÉRIO ULYSSES
DEPUTADO DISTRITAL – PSB/DF

Indicação nº IND 5039/2008 K 17932 Assessoria de Plenário
(Do Sr. Deputado Rogério Ulysses)

Sugere ao Governador do Distrito Federal, por intermédio da Secretaria de Segurança Pública, a construção de cercas nas áreas pertencentes ao Corpo de Bombeiros e Polícia Militar do Distrito Federal situadas no INCRA 08, na Região Administrativa de Brazlândia.

A CÂMARA LEGISLATIVA DO DISTRITO FEDERAL, com fulcro no art. 143 do Regimento Interno da mesma, sugere ao Governador do Distrito Federal, por intermediação da Secretaria de Obras, a construção de cercas nas áreas pertencentes ao Corpo de Bombeiros e Polícia Militar do Distrito Federal situadas no INCRA 08, na Região Administrativa de Brazlândia.

JUSTIFICAÇÃO

As áreas onde estão situados os destacamentos do Corpo de Bombeiros e da Polícia Militar do INCRA 08 estão com a sua segurança vulnerável, uma vez que os imóveis não possuem cercas, a fim de impedir ação de vândalos.

Essa medida, considerando os materiais equipamentos lá existentes, mostra-se urgente e imprescindível para o pleno desempenho das atribuições desses órgãos, uma vez que a sua segurança, na situação atual, encontra-se bastante vulnerável.

Diante disso, conclamo os nobres pares desta Casa Legislativa a aprovarem a presente Indicação.

Sala das Sessões, de de 2008.

ROGÉRIO ULYSSES
DEPUTADO DISTRITAL – PSB/DF

ASSESSORIA DE PLENÁRIO
Recebi em 25/11/08 às 17
Assinatura Matrícula

INDICAÇÃO N.º IND 5040/2008
(Autor: Deputado BATISTA DAS COOPERATIVAS, PRP)

Solicita a Secretaria de Estado de Obras do Distrito Federal a instalação de rede de energia elétrica e iluminação pública nas Quadras 833 e 631 de Samambaia, RA XII.

Excelentíssimo Senhor Presidente da Câmara Legislativa do Distrito Federal:

Com fulcro no art. 143 do Regimento Interno desta Casa, solicito a manifestação da Câmara Legislativa do Distrito Federal, mediante a aprovação desta "INDICAÇÃO", para sugerir a Secretaria de Estado de Obras do Distrito Federal a instalação de energia elétrica e postes de iluminação pública nas Quadras QR 833, conjuntos, 4, 5 e 6 e na QR 631, conjuntos 06, 07 e 10 de Samambaia.

JUSTIFICAÇÃO

Os moradores dos conjuntos 4, 5 e 6 da QR 833 e dos conjuntos 6, 7 e 10 da QR 631 de Samambaia estão pleiteando obras de distribuição de energia elétrica, isto é, a instalação de energia elétrica em suas residências e nas vias públicas. Atualmente as residências utilizam ligações clandestinas de energia elétrica o que é um perigo constante e, além de trazer insegurança, pode ocasionar perigos como incêndios domésticos, choques elétricos, quedas de energia constantes. Além disso, com a ligação clandestina a energia fica fraca o que ocasionam a queima de aparelhos eletrodomésticos. Além disso, os moradores reivindicam a iluminação pública dos conjuntos, pois isso lhes dará maior segurança. É uma questão de direitos humanos, pois viver dessa forma é um castigo que aqueles dignos cidadãos não merecem. Estamos certos de que o Governo atenderá os moradores com esta solicitação.

Peço, portanto, o apoio dos nobres Parlamentares para a aprovação da presente Indicação.

Sala das Sessões, em de novembro de 2008

Deputado BATISTA DAS COOPERATIVAS, PRP

INDICAÇÃO N.º IND 5041/2008
(Autor: Deputado BATISTA DAS COOPERATIVAS, PRP)

Solicita a Secretaria de Estado de Obras do Distrito Federal a construção de estacionamento no canteiro central da Avenida Brasília, no Areal, Localizado na Região Administrativa de Águas Claras, RA XX.

Excelentíssimo Senhor Presidente da Câmara Legislativa do Distrito Federal:

Com fulcro no art. 143 do Regimento Interno desta Casa, solicito a manifestação da Câmara Legislativa do Distrito Federal, mediante a aprovação desta "INDICAÇÃO", para sugerir a Secretaria de Estado de Obras do Distrito Federal a construção de estacionamento no canteiro central da Avenida Brasília, nas proximidades da QS 11, no Areal, localizado na Região Administrativa de Águas Claras.

JUSTIFICAÇÃO

A comunidade, os comerciantes e os visitantes que transitam pela Avenida Brasília do Areal não possuem um local para o estacionamento dos veículos que ficam estacionados ao longo do meio-fio na avenida, dificultando o trânsito e as vendas. Por isso todos reivindicam a implantação de um estacionamento no canteiro central onde possam estacionar os seus veículos com segurança para freqüentarem o comércio, igrejas entre outros estabelecimentos ali instalados.

Peço, portanto, o apoio dos nobres Parlamentares para a aprovação da presente Indicação.

Sala das Sessões, em 10 de novembro de 2008

Deputado BATISTA DAS COOPERATIVAS, PRP

MOÇÃO n. MOÇ 288/2008 Em 26/11/ K 17933 Assessoria de Plenário
(Do Deputado Milton Barbosa)

Apresenta votos de louvor ao Sr. Diretor de Engenharia da Companhia Energética de Brasília – CEB, Sr. Antônio de Pádua Gonçalves Novaes, pelo exemplar empenho demonstrado no exercício de suas atribuições.

Senhor Presidente da Câmara Legislativa do Distrito Federal:

Com base no art. 144 do Regimento Interno desta Casa, proponho aos nobres pares apresentarem votos de louvor ao Diretor de Engenharia da Companhia Energética de Brasília – CEB, Senhor **Antônio de Pádua Gonçalves Novaes**, pelo exemplar empenho demonstrado no exercício de suas funções.

JUSTIFICAÇÃO

O dinamismo com o qual a sociedade está evoluindo nas últimas décadas tem compelido os administradores a buscarem incessantemente novos mecanismos de atuação, tudo a fim de que o poder constituído consiga atender as crescentes demandas sociais de maneira mais eficaz.

Nesse sentido, os titulares de cargos de direção no âmbito do Governo local devem acompanhar essa realidade, e buscarem também, novos meios de atuação.

Dessa forma, merece ser elogiada a atuação do Senhor Diretor de Engenharia da CEB, Senhor **Antônio de Pádua Gonçalves Novaes**, que, não raro, acompanha pessoalmente o desenvolvimento dos trabalhos de sua área de atuação, com o objetivo de encontrar soluções eficazes no menor prazo possível. O **Senhor Antônio de Pádua Gonçalves Novaes,** é daqueles servidores públicos que nunca deixa o usuário de serviços públicos sem resposta.

De fato, esse é o exemplo que deve ser seguido por todos os setores do Governo do Distrito Federal.

Diante desse louvável exemplo de trabalho e, que deve ser seguido em outras pastas, rogo aos nobres pares a aprovação da presente Moção.

Sala das Sessões, em de 2008.

Milton Barbosa
Deputado Distrital
PSDB

OFÍCIO N. /07 - PRESIDÊNCIA

Brasília, de de 2008.

ILUSTRÍSSIMO SENHOR DIRETOR DE ENGENHARIA DA COMPANHIA ENERGÉTICA DE BRASÍLIA - CEB,

A CÂMARA LEGISLATIVA DO DISTRITO FEDERAL, por iniciativa do Deputado **Milton Barbosa** e deliberação de seu Plenário, apresenta **VOTOS DE LOUVOR** a Vossa Senhoria, em face de sua dedicação e empenho no exercício das atribuições inerentes a seu mister, traduzindo com fidelidade a intenção do Governo do Distrito Federal de bem atender ao interesse público, principalmente pelo exemplo maior de aproximar-se direta e pessoalmente da realidade experimentada pela sociedade, apresentando propostas e soluções concretas ao usuário do serviço público, para os problemas inerentes a sua área de atuação.

Deputado ALÍRIO NETO
PRESIDENTE DA CÂMARA LEGISLATIVA DO DISTRITO FEDERAL

REQUERIMENTO Nº RQ 1287/2008 .

Requer a declaração de prejudicialidade do projeto de Lei nº 823, de 2008 de autoria do Deputado Ayiton Gomes.

Excelentíssimo Senhor Presidente da Câmara Legislativa do Distrito Federal:

Nos termos do art. 175, do Regimento Interno desta Casa, venho requerer a Vossa Excelência que declare a prejudicialidade do Projeto de Lei nº 823, de 2008, de autoria do Deputado Ayiton Gomes, que dispõe sobre a prática de esporte que menciona no âmbito do Distrito Federal e dá outras providências.

JUSTIFICAÇÃO

O Projeto de Lei nº 823, de 2008, é de autoria do Deputado Ayiton Gomes e "dispõe sobre a prática de esporte que menciona no âmbito do Distrito Federal e dá outras providências".

Por meio da proposição, o parlamentar estabelece requisitos a serem observados na prática de esportes de aventura por empresas comerciais e entes públicos que promovam atividades do gênero.

Com o mesmo objetivo, o Projeto de Lei nº 2.025, de 2005, de autoria do Deputado Chico Leite, "dispõe sobre a exploração comercial e o patrocínio de esportes de aventura e técnicas que envolvam equipamentos de segurança no âmbito do Distrito Federal", esse projeto trata de mesma matéria, de modo mais detalhado.

Contudo importante se torna a declaração de prejudicialidade do PL nº823, 2008 de Autoria do Deputado Ayiton Gomes, uma vez que o PL nº2.025, de 2005, de autoria do Deputado Chico Leite é anterior, ou seja já tramitava nesta casa legislativa.

Art. 175. Consideram-se prejudicados:

.....

VIII – proposta de emenda à Lei Orgânica, projeto de lei complementar e projeto de lei de teor igual ao de proposição da mesma espécie que já tramite na Câmara Legislativa.

Art. 176. O Presidente da Câmara Legislativa, de ofício ou mediante provocação de qualquer Deputado Distrital ou Comissão, declarará prejudicada a matéria pendente de deliberação:

I – por haver perdido a oportunidade;

.....

CABO PATRICIO
(Deputado Distrital-PT)

REQUERIMENTO Nº RQ 1288/2008

(Do Deputado Cabo Patrício)

Requer a declaração de prejudicialidade do Projeto de Lei nº 751, de 2008.

Excelentíssimo Senhor Presidente da Câmara Legislativa do Distrito Federal,

Com fundamento no *caput* e inciso VIII do art. 175 do Regimento Interno desta Casa, venho requerer a Vossa Excelência que declare a prejudicialidade do Projeto de Lei nº 751, de 2008, de autoria do Deputado Benício Tavares, que "dispõe sobre a criação do Programa LER PRA CRER direcionado para as pessoas com deficiência visual, no âmbito do Distrito Federal".

JUSTIFICAÇÃO

O Projeto de Lei nº 751, de 2008, dispõe sobre a criação do Programa LER PRA CRER direcionado às pessoas com deficiência visual, no âmbito do Distrito Federal. O Projeto objetiva garantir o acesso dessas pessoas à leitura

de obras do acervo literário das bibliotecas de Brasília, por meio de versões impressas em Braille ou gravadas em áudiolivro.

Ocorre que dois projetos de teor semelhante encontram-se tramitando na Casa: o Projeto de Lei nº 1.441, de 2004, de autoria do Deputado Peniel Pacheco, que *assegura aos portadores de deficiência visual o direito a Cultura e a Leitura*, e o Projeto de Lei nº 2.201, de 2005, de autoria do Deputado Pedro Passos, que *obriga a inclusão de literaturas impressas no sistema Braille no acervo de todas as bibliotecas públicas, privadas, universitárias e escolares.* Ambos receberam parecer favorável de mérito e pela admissibilidade.

Assim, o PL nº 751/2007 deve ser declarado prejudicado pelo Presidente da Casa, à luz do art. 175, VIII, do Regimento Interno da CLDF, *in verbis*:

> *Art. 175. Consideram-se prejudicados:*
>
> .....
>
> *VIII - proposta de emenda à Lei Orgânica, projeto de lei complementar* ***e projeto de lei de teor igual ao da proposição da mesma espécie que já tramita na Câmara Legislativa.*** (grifo nosso)

Sala das Sessões, em 2008.

Deputado Cabo Patrício

REQUERIMENTO Nº RQ 1288/2008
(Do Sr. Deputado ROGÉRIO ULYSSES)

K 17932
Assessoria do Plenário

Requer a realização de Audiência Pública, no Plenário desta Casa, no dia 03 de dezembro de 2008, às 19:00 horas, para discutir os aumentos abusivos das mensalidades escolares, para o exercício de 2009, praticados pelos estabelecimentos de ensino particular do Distrito Federal.

Senhor Presidente da Câmara Legislativa do Distrito Federal:

Requeiro, nos termos do art. 145, inciso VIII, combinado com os arts. 85 e 239 a 242, todos do Regimento Interno, a realização de Audiência Pública, no Plenário desta Casa, no dia 03 de dezembro de 2008, às 19:00 horas, para discutir os aumentos abusivos das mensalidades escolares, para o exercício de 2009, praticados pelos estabelecimentos de ensino particular do Distrito Federal.

JUSTIFICAÇÃO

Chegado o fim de ano, os pais de quase trezentos mil alunos de instituições privadas de ensino do Distrito federal preparam-se para as negociações com vistas ao reajustes das mensalidades escolares.

Segundo representantes dos pais e alunos, a maioria das escolas particulares tem apresentado reajustes muito superiores à inflação acumulada no ano. Algumas escolas chegam a propor reajuste de preços em até 30%. A média no Distrito federal gira em torno de 12%, muito acima de todos os índices oficiais de inflação.

Outro fator que se deve destacar são as planilhas, que, quando apresentadas, em sua quase totalidade não espelham a realidade da situação econômica da instituição. Deve-se registrar, ainda, que muitas delas são de difícil entendimento e visam, com isso, dificultar a análise dos interessados.

A Lei nº 9.870, de 23/11/99, que "dispõe sobre o valor total das anuidades escolares e dá outras providências", estabelece em seu art. 1º, § 3º, *in verbis*:

> **Art. 1º (...)**
>
> **§ 3º Poderá ser acrescido ao valor total anual de que trata o § 1º montante proporcional à variação de custos a título de pessoal e de custeio, comprovado mediante apresentação de planilha de custo, mesmo quando esta variação resulte da introdução de aprimoramentos no processo didático-pedagógico. (grifamos)**

Ao tratar da fiscalização dessa comprovação, a mesma Lei dispõe, em seu art. 4º, o seguinte:

> **Art. 4º A Secretaria de Direito Econômico do Ministério da Justiça, quando necessário, poderá requerer, nos termos da Lei 8.078, de 11 de setembro de 1990, e no âmbito de suas atribuições, comprovação documental referente a qualquer cláusula contratual, exceto dos estabelecimentos de ensino que tenham firmado acordo com alunos, pais de alunos ou associações de pais e alunos, devidamente legalizadas, bem como quando o valor arbitrado for decorrente da decisão do mediador.**
>
> **Parágrafo único. Quando a documentação apresentada pelo estabelecimento de ensino não corresponder às condições desta Lei, o órgão de que trata este artigo poderá tomar, dos interessados, termo de compromisso, na forma da legislação vigente.**

Em razão dos abusivos aumentos, dificilmente há acordo entre os pais e os estabelecimentos de ensino, levando, quase sempre à composição arbitral.

Vê-se que, deste modo, como se dá hoje os aumentos vêm sendo impostos aos consumidores. Por outro lado, não se sabe se o órgão responsável pela fiscalização desses abusos vem cumprindo seu papel a contento.

Neste sentido, proponho que esta Casa promova, ainda neste ano, um amplo debate sobre o assunto, trazendo à discussão todos os setores envolvidos no processo, tais como: pais, alunos, professores, representantes de classes, em especial dos estabelecimentos de ensino, bem como os órgãos governamentais incumbidos da fiscalização e regulação do setor, a fim de que se possa abrir a "caixa preta" das instituições de ensino particular e mostrar à sociedade a origem e a verdadeira composição dessa salgada conta que significativa parcela da população de Brasília tem arcar.

Diante disso, considerando a importância do tema, peço aos nobres pares o apoio necessário à aprovação deste requerimento.

Sala das Sessões, em de de 2.008.

ROGÉRIO ULYSSES
Deputado Distrital
PSB

TERCEIRA SECRETARIA
DIRETORIA LEGISLATIVA
DIVISÃO DE TAQUIGRAFIA E APOIO AO PLENÁRIO
SETOR DE TRAMITAÇÃO, ATA E SÚMULA

2ª SESSÃO LEGISLATIVA DA 5ª LEGISLATURA

ATA SUCINTA DA 108ª
(CENTÉSIMA OITAVA)
SESSÃO ORDINÁRIA,

DE 27 DE NOVEMBRO DE 2008.

SÚMULA

LIDO
Em 02/12/08
K 17932
Assessoria do Plenário

PRESIDÊNCIA: Deputado Wilson Lima.

SECRETARIA: Deputado Geraldo Naves.

LOCAL: Plenário da Câmara Legislativa do Distrito Federal.

INÍCIO: 15 horas e 43 minutos.

TÉRMINO: 17 horas e 3 minutos.

PRESENÇA – Compareceram os seguintes deputados:

- Alírio Neto – PPS
- Batista das Cooperativas – PRP
- Benício Tavares – PMDB
- Bispo Renato Andrade – PR
- Brunelli – DEM
- Cabo Patrício – PT
- Chico Leite – PT
- Dr. Charles – PTB
- Eurides Brito – PMDB
- Geraldo Naves – DEM
- Leonardo Prudente – DEM
- Milton Barbosa – PSDB
- Paulo Tadeu – PT
- Pedro do Ovo – PMN
- Raad Massouh – DEM
- Raimundo Ribeiro – PSL
- Reguffe – PDT
- Roberto Lucena – PMDB
- Rogério Ulysses – PSB
- Wilson Lima – PR

Obs.: Os Deputados Cristiano Araújo – PTB, Erika Kokay – PT e Jaqueline Roriz – PSDB encontram-se licenciados de acordo com os AMDs nºs 78/2008, 79/2008 e 80/2008, respectivamente.

1 ABERTURA

Presidente (Deputado Wilson Lima):

– Está aberta a sessão.
– Sob a proteção de Deus, são iniciados os trabalhos.

1.1 LEITURA DE ATAS

– Dispensada a leitura, o Presidente considera aprovadas, sem observações, as Atas das 107ª Sessão Ordinária e da 36ª Sessão Extraordinária.

1.2 COMUNICADOS DA MESA

– **Mensagem nº 407, de 2008**, do Governador do Distrito Federal.
– **Mensagem nº 408, de 2008**, do Governador do Distrito Federal.
– **Mensagem nº 411, de 2008**, do Governador do Distrito Federal, que encaminha o **Projeto de Lei nº 1.093, de 2008**.
– **Indicações nºs 5.842 a 5.846, de 2008**, de autoria do Deputado Roberto Lucena.
– **Moção nº 299, de 2008**, de autoria do Deputado Bispo Renato Andrade.
– **Requerimento nº 1.270, de 2008**, do Deputado Bispo Renato Andrade.
– **Requerimento nº 1.271, de 2008**, do Deputado Chico Leite e outros.

Obs.: Os expedientes lidos estão anexos à ata.

2 PEQUENO EXPEDIENTE

2.1 COMUNICADO DE LÍDER

DEPUTADO MILTON BARBOSA, líder do Bloco Social Trabalhista

– Comunica que o Secretário de Fazenda, Valdivino Oliveira, confirmou, sob orientação do Governador Arruda, o pagamento de todos os inativos da polícia civil do DF.

– Informa, com base nos dados prestados pelo Secretário de Educação, José Luiz Valente, que o montante do Repague, valores devidos a servidores decorrentes de erros de cálculos, já alcança a cifra de 59 milhões.

– Critica o Secretário de Estado Antônio Raimundo Gomes por não atender os deputados.

2.2 COMUNICADO DE PARLAMENTAR

DEPUTADO RAAD MASSOUH – DEM

– Convida os parlamentares a participarem de uma solenidade, a ser realizada amanhã, em homenagem ao povo palestino, que durante toda a história tem sido vítima de injustiças.

3 ORDEM DO DIA

(1º) **ITEM 4:** Discussão e votação, em 2º turno, do **PROJETO DE LEI Nº 1.963, DE 2005**, de autoria do Deputado Benício Tavares (PMDB), que "Assegura às pessoas com deficiência visual a disponibilização de contas de água, luz e telefone em alfabeto Braille, no âmbito do Distrito Federal". **APROVADO** por votação em processo simbólico (14 deputados presentes).
– Apreciação da redação final. **APROVADA.**

(2º) **ITEM 16:** Discussão e votação, em 1º turno, em regime de urgência, do **PROJETO DE LEI COMPLEMENTAR Nº 103, DE 2008**, de autoria do Poder Executivo, que "Dispõe sobre o salário-maternidade das servidoras públicas do Distrito Federal".
– Parecer do relator da CEOF, Deputado Geraldo Naves, favorável ao projeto, na forma do substitutivo apresentado. **APROVADO** por votação em processo simbólico (15 deputados presentes).
– Parecer do relator da CAS, Deputado Milton Barbosa, favorável ao projeto, na forma do substitutivo apresentado. **APROVADO** por votação em processo simbólico (14 deputados presentes).
– Parecer do relator da CCJ, Deputado Milton Barbosa, favorável ao projeto, na forma do substitutivo apresentado. **APROVADO** por votação em processo simbólico (14 deputados presentes).
– Votação do projeto em 1º turno. **APROVADO** com 17 votos favoráveis. Houve 7 ausências.

(3º) **ITEM 17:** Discussão e votação, em 1º turno, em regime de urgência, do **PROJETO DE LEI COMPLEMENTAR Nº 105, DE 2008**, de autoria do Poder Executivo, que "Altera a Lei Complementar nº 781, de 1º de outubro de 2008, que institui o Terceiro Programa de Recuperação de Créditos da Fazenda Pública do Distrito Federal (REFAZ III) e dá outras providências".
– Parecer do relator da CEOF, Deputado Geraldo Naves, favorável ao projeto. **APROVADO** por votação em processo simbólico (16 deputados presentes).
– Parecer da relatora da CCJ, Deputada Eurides Brito, favorável ao projeto. **APROVADO** por votação em processo simbólico (17 deputados presentes).
– Votação do projeto em 1º turno. **APROVADO** com 16 votos favoráveis e 1 voto contrário. Houve 7 ausências.

(4º) **ITEM 25: Discussão e votação, em 1º turno, do PROJETO DE LEI Nº 1.032, DE 2008,** de autoria do **Poder Executivo,** que "Autoriza o Poder Executivo a proceder à reversão de imóveis do seu patrimônio para a Companhia Imobiliária de Brasília - TERRACAP, e dá outras providências".
– Parecer do relator da CAF, Deputado Leonardo Prudente, favorável ao projeto, acatando as emendas nºs 1 e 3 e rejeitando a emenda nº 2. **APROVADO** por votação em processo simbólico (16 deputados presentes). Houve 3 votos contrários.
– Parecer do relator da CEOF, Deputado Geraldo Naves, favorável ao projeto, acatando as emendas nºs 1 e 3 e rejeitando a emenda nº 2. **APROVADO** por votação em processo simbólico (16 deputados presentes). Houve 3 votos contrários.
– Parecer do relator da CCJ, Deputado Milton Barbosa, favorável ao projeto, acatando as emendas nºs 1 e 3 e rejeitando a emenda nº 2. **APROVADO** por votação em processo simbólico (17 deputados presentes). Houve 3 votos contrários.
– Votação do projeto em 1º turno. **APROVADO** por votação em processo simbólico (16 deputados presentes). Houve 3 votos contrários.

4 ENCERRAMENTO

Presidente (Deputado Wilson Lima):

– Convoca os deputados para a sessão extraordinária a realizar-se em seguida.
– Declara encerrada a sessão.

Eu, Primeiro Secretário, nos termos do art. 128 do Regimento Interno, lavro a presente Ata.

Primeiro Secretário

Documentos lidos na 108ª Sessão Ordinária, de 27 de novembro de 2008.

MENSAGEM
N.º 407 **/2008 - GAG** **Brasília,** 25 **de** novembro **de 2008.**

Excelentíssimo Senhor Presidente da Câmara Legislativa,

Tenho a elevada honra de comunicar a Vossa Excelência que, nos termos do artigo 74 combinada com o artigo 100, inciso VII, da Lei Orgânica do Distrito Federal, e conforme dispõe o artigo 206, § 2º, do Regimento Interno dessa Excelsa Casa, sancionei o ***Projeto de Lei Complementar nº. 68/2008***, que

"Estabelece índices de ocupação e uso do solo para fins de aprovação do Projeto Especial de Urbanismo denominado Quadra Central, localizado na Região Administrativa de Sobradinho – RA V", o qual se converteu na Lei Complementar nº. 786 de 24 de novembro de 2008, publicado no DODF nº. 234 de 25 de novembro de 2008.

Aproveito o ensejo para reiterar a Vossa Excelência protesto de elevada estima e respeito.

JOSÉ ROBERTO ARRUDA
Governador

ASSESSORIA DE ... Assinatura Matrícula

Excelentíssimo Senhor
DEPUTADO ALÍRIO NETO
Presidente da Câmara Legislativa do Distrito Federal
NESTA

LEI COMPLEMENTAR Nº 786 DE 24 DE novembro DE 2008

(Autoria do Projeto: Poder Executivo)

Estabelece índices de ocupação e uso do solo para fins de aprovação do Projeto Especial de Urbanismo denominado Quadra Central, localizado na Região Administrativa de Sobradinho – RA V.

O GOVERNADOR DO DISTRITO FEDERAL, FAÇO SABER QUE A CÂMARA LEGISLATIVA DO DISTRITO FEDERAL DECRETA E EU SANCIONO A SEGUINTE LEI:

Art. 1º Nos termos e para fins do que estabelece o art. 4º, §1º, da Lei Federal nº 6.766, de 19 de dezembro de 1979, com a redação dada pela Lei Federal nº 9.785, de 29 de janeiro de 1999, ficam aprovados os índices de ocupação e uso do solo para o Projeto Especial de Urbanismo denominado Quadra Central da Região Administrativa de Sobradinho – RA V.

Parágrafo único. Os índices definidos nesta Lei Complementar atendem ao disposto nos arts. 22 e 23 do Plano Diretor Local – PDL de Sobradinho, aprovado pela Lei Complementar nº 56, de 30 de dezembro de 1997, que estabelece a necessidade de Projeto Especial de Urbanismo para a Quadra Central inserida, em parte, na Subzona Central – SZC e, em parte, na Subzona Habitacional 1 – SZH1 da Região Administrativa de Sobradinho – RA V.

Art. 2º Os usos permitidos para o Projeto Especial de Urbanismo denominado Quadra Central são:

I – residencial – habitação unifamiliar;

II – residencial – habitação multifamiliar;

III – comercial e prestação de serviços;

IV – coletivo ou institucional.

§ 1º As atividades permitidas para os usos mencionados no *caput* estão de acordo com a Tabela de Classificação de Usos e Atividades para o Distrito Federal aprovada pelo Decreto nº 19.071, de 6 de março de 1998.

§ 2º O detalhamento dos grupos e classes de cada categoria de uso, relativos aos usos descritos no *caput*, será objeto de regulamentação pelo Poder Executivo quando da aprovação do projeto de urbanismo.

§ 3º A implantação no imóvel das atividades de que trata o *caput* desta Lei Complementar estará condicionada à avaliação prévia do Governo do Distrito Federal, no que se refere à incidência da outorga onerosa de que trata a Lei Complementar nº 294, de 27 de junho de 2000, comparativamente aos usos originalmente definidos para os lotes de que trata esta Lei Complementar e constantes das Normas de Edificação, Uso e Gabarito vigentes para a área.

Art. 3º O Projeto Especial de Urbanismo denominado Quadra Central será aprovado pelo Poder Executivo, obedecidos os seguintes índices de ocupação e uso do solo:

I – os lotes A, B, C, D, E e Q do Setor Administrativo terão o uso coletivo ou institucional e coeficiente de aproveitamento máximo igual a 2,0 (duas) vezes a área do lote;

II – os lotes F, G e H do Setor Administrativo terão o uso coletivo ou institucional e coeficientes de aproveitamento máximo igual a 3,0 (três) vezes a área do lote;

III – os lotes M, N, O e R do Setor Administrativo terão o uso coletivo ou institucional e coeficiente de aproveitamento máximo igual a 1,0 (uma) vez a área do lote;

IV – os lotes I e M, o lote 01 do bloco 08 e o lote 07 do bloco 11 do Setor Comercial Central terão o uso comercial e prestação de serviços e coeficiente de aproveitamento máximo igual a 3,0 (três) vezes a área do lote;

V – o lote J do Setor Comercial Central terá o uso comercial e prestação de serviços e coeficiente de aproveitamento máximo igual a 2,0 (duas) vezes a área do lote;

VI – o lote P do Setor Comercial Central terá o uso comercial ou institucional e coeficiente de aproveitamento máximo igual a 1,0 (uma) vez a área do lote;

VII – os blocos de 01 a 07 do Setor Comercial Central terão o uso residencial – habitação coletiva, comercial e prestação de serviços e coeficiente de aproveitamento máximo igual a 4,0 (quatro) vezes a área do lote;

VIII – o lote 02 do bloco 08 do Setor Comercial Central terá o uso coletivo ou institucional, comercial e prestação de serviços e coeficiente de aproveitamento máximo igual a 3,0 (três) vezes a área do lote;

IX – o bloco 09 do Setor Comercial Central terá o uso residencial – habitação coletiva, comercial e prestação de serviços e coeficiente de aproveitamento máximo igual a 3,0 (três) vezes a área do lote;

X – os blocos 10, 12 e 13 e os lotes de 01 a 06 do bloco 11 do Setor Comercial Central terão o uso residencial – habitação coletiva, comercial e prestação de serviços e coeficiente de aproveitamento máximo igual a 2,0 (duas) vezes a área do lote;

XI – os blocos 01, 03 e 05 do Setor Hoteleiro terão o uso comercial e prestação de serviços e coeficiente de aproveitamento máximo igual a 4,0 (quatro) vezes a área do lote;

XII – os blocos 02 e 04 do Setor Hoteleiro terão o uso comercial e prestação de serviços e coeficiente de aproveitamento máximo igual a 6,4 (seis vírgula quatro) vezes a área do lote;

XIII – os blocos 06 e 07 do Setor Hoteleiro terão o uso comercial e prestação de serviços e coeficiente de aproveitamento máximo igual a 3,0 (três) vezes a área do lote;

XIV – o lote K do Setor Hoteleiro terá o uso comercial e prestação de serviços e coeficiente de aproveitamento máximo igual a 0,5 (zero vírgula cinco) vezes a área do lote;

XV – o lote L do Setor Hoteleiro terá o uso coletivo ou institucional, comercial e prestação de serviços e coeficiente de aproveitamento máximo igual a 1,0 (uma) vez a área do lote;

XVI – as projeções G e H do Setor Habitacional terão o uso residencial – habitação coletiva e serão normatizadas pelo modelo de Assentamento 11 – MA11 definido pelo PDL de Sobradinho;

XVII – os lotes de Comércio Local 1A, 7A, 13 e 15 da Quadra 12 terão o uso coletivo ou institucional, comercial e prestação de serviços e residencial – habitação coletiva e serão normatizados pelo Modelo de Assentamento 4 – MA4 definido pelo PDL de Sobradinho;

XVIII – a Área Reservada 12 da Quadra 12 terá o uso coletivo ou institucional e será normatizada pelo Modelo de Assentamento 5 – MA5 definido pelo PDL de Sobradinho;

XIX – para os lotes M, N e O do Setor Administrativo, será obrigatória a taxa de permeabilidade mínima de 50% (cinqüenta por cento) da área do lote.

Art. 4º Os lotes residenciais unifamiliares e de habitação coletiva do Setor Habitacional e os lotes do tipo Comércio Local – CL, Lotes Especiais – LE e Áreas Reservadas – AR da Quadra 12 atenderão aos modelos de assentamento – MA específicos estabelecidos para essas áreas no PDL de Sobradinho.

Art. 5º Os demais dispositivos normativos aplicáveis à Quadra Central serão definidos pelo Poder Executivo quando da aprovação do projeto de urbanismo.

Art. 6º Esta Lei Complementar entra em vigor na data de suas publicação.

Art. 7º Revogam-se as disposições em contrário.

Brasília, 24 de novembro de 2008
121º da República e 49º de Brasília

JOSÉ ROBERTO ARRUDA

(Autoria do Projeto: Poder Executivo)

Estabelece índices de ocupação e uso do solo para fins de aprovação do Projeto Especial de Urbanismo denominado Quadra Central, localizado na Região Administrativa de Sobradinho – RA V.

A CÂMARA LEGISLATIVA DO DISTRITO FEDERAL decreta:

Art. 1º Nos termos e para fins do que estabelece o art. 4º, §1º, da Lei Federal nº 6.766, de 19 de dezembro de 1979, com a redação dada pela Lei Federal nº 9.785, de 29 de janeiro de 1999, ficam aprovados os índices de ocupação e uso do solo para o Projeto Especial de Urbanismo denominado Quadra Central da Região Administrativa de Sobradinho – RA V.

Parágrafo único. Os índices definidos nesta Lei Complementar atendem ao disposto nos arts. 22 e 23 do Plano Diretor Local – PDL de Sobradinho, aprovado pela Lei Complementar nº 56, de 30 de dezembro de 1997, que estabelece a necessidade de Projeto Especial de Urbanismo para a Quadra Central inserida, em parte, na Subzona Central – SZC e, em parte, na Subzona Habitacional 1 – SZH1 da Região Administrativa de Sobradinho – RA V.

Art. 2º Os usos permitidos para o Projeto Especial de Urbanismo denominado Quadra Central são:

I – residencial – habitação unifamiliar;

II – residencial – habitação multifamiliar;

III – comercial e prestação de serviços;

IV – coletivo ou institucional.

§ 1º As atividades permitidas para os usos mencionados no *caput* estão de acordo com a Tabela de Classificação de Usos e Atividades para o Distrito Federal aprovada pelo Decreto nº 19.071, de 6 de março de 1998.

§ 2º O detalhamento dos grupos e classes de cada categoria de uso, relativos aos usos descritos no *caput*, será objeto de regulamentação pelo Poder Executivo quando da aprovação do projeto de urbanismo.

§ 3º A implantação no imóvel das atividades de que trata o *caput* desta Lei Complementar estará condicionada à avaliação prévia do Governo do Distrito Federal, no que se refere à incidência da outorga onerosa de que trata a Lei Complementar nº 294, de 27 de junho de 2000, comparativamente aos usos originalmente definidos para os lotes de que trata esta Lei Complementar e constantes das Normas de Edificação, Uso e Gabarito vigentes para a área.

Art. 3º O Projeto Especial de Urbanismo denominado Quadra Central será aprovado pelo Poder Executivo, obedecidos os seguintes índices de ocupação e uso do solo:

I – os lotes A, B, C, D, E e Q do Setor Administrativo terão o uso coletivo ou institucional e coeficiente de aproveitamento máximo igual a 2,0 (duas) vezes a área do lote;

II – os lotes F, G e H do Setor Administrativo terão o uso coletivo ou institucional e coeficientes de aproveitamento máximo igual a 3,0 (três) vezes a área do lote;

III – os lotes M, N, O e R do Setor Administrativo terão o uso coletivo ou institucional e coeficiente de aproveitamento máximo igual a 1,0 (uma) vez a área do lote;

IV – os lotes I e M, o lote 01 do bloco 08 e o lote 07 do bloco 11 do Setor Comercial Central terão o uso comercial e prestação de serviços e coeficiente de aproveitamento máximo igual a 3,0 (três) vezes a área do lote;

V – o lote J do Setor Comercial Central terá o uso comercial e prestação de serviços e coeficiente de aproveitamento máximo igual a 2,0 (duas) vezes a área do lote;

VI – o lote P do Setor Comercial Central terá o uso comercial ou institucional e coeficiente de aproveitamento máximo igual a 1,0 (uma) vez a área do lote;

VII – os blocos de 01 a 07 do Setor Comercial Central terão o uso residencial – habitação coletiva, comercial e prestação de serviços e coeficiente de aproveitamento máximo igual a 4,0 (quatro) vezes a área do lote;

VIII – o lote 02 do bloco 08 do Setor Comercial Central terá o uso coletivo ou institucional, comercial e prestação de serviços e coeficiente de aproveitamento máximo igual a 3,0 (três) vezes a área do lote;

IX – o bloco 09 do Setor Comercial Central terá o uso residencial – habitação coletiva, comercial e prestação de serviços e coeficiente de aproveitamento máximo igual a 3,0 (três) vezes a área do lote;

X – os blocos 10, 12 e 13 e os lotes de 01 a 06 do bloco 11 do Setor Comercial Central terão o uso residencial – habitação coletiva, comercial e prestação de serviços e coeficiente de aproveitamento máximo igual a 2,0 (duas) vezes a área do lote;

XI – os blocos 01, 03 e 05 do Setor Hoteleiro terão o uso comercial e prestação de serviços e coeficiente de aproveitamento máximo igual a 4,0 (quatro) vezes a área do lote;

XII – os blocos 02 e 04 do Setor Hoteleiro terão o uso comercial e prestação de serviços e coeficiente de aproveitamento máximo igual a 6,4 (seis vírgula quatro) vezes a área do lote;

XIII – os blocos 06 e 07 do Setor Hoteleiro terão o uso comercial e prestação de serviços e coeficiente de aproveitamento máximo igual a 3,0 (três) vezes a área do lote;

XIV – o lote K do Setor Hoteleiro terá o uso comercial e prestação de serviços e coeficiente de aproveitamento máximo igual a 0,5 (zero vírgula cinco) vezes a área do lote;

XV – o lote L do Setor Hoteleiro terá o uso coletivo ou institucional, comercial e prestação de serviços e coeficiente de aproveitamento máximo igual a 1,0 (uma) vez a área do lote;

XVI – as projeções G e H do Setor Habitacional terão o uso residencial – habitação coletiva e serão normatizadas pelo modelo de Assentamento 11 – MA11 definido pelo PDL de Sobradinho;

XVII – os lotes de Comércio Local 1A, 7A, 13 e 15 da Quadra 12 terão o uso coletivo ou institucional, comercial e prestação de serviços e residencial – habitação coletiva e serão normatizados pelo Modelo de Assentamento 4 – MA4 definido pelo PDL de Sobradinho;

XVIII – a Área Reservada 12 da Quadra 12 terá o uso coletivo ou institucional e será normatizada pelo Modelo de Assentamento 5 – MA5 definido pelo PDL de Sobradinho;

XIX – para os lotes M, N e O do Setor Administrativo, será obrigatória a taxa de permeabilidade mínima de 50% (cinqüenta por cento) da área do lote.

Art. 4º Os lotes residenciais unifamiliares e de habitação coletiva do Setor Habitacional e os lotes do tipo Comércio Local – CL, Lotes Especiais – LE e Áreas Reservadas – AR da Quadra 12 atenderão aos modelos de assentamento – MA específicos estabelecidos para essas áreas no PDL de Sobradinho.

Art. 5º Os demais dispositivos normativos aplicáveis à Quadra Central serão definidos pelo Poder Executivo quando da aprovação do projeto de urbanismo.

Art. 6º Esta Lei Complementar entra em vigor na data de suas publicação.

Art. 7º Revogam-se as disposições em contrário.

Brasília, 13 de novembro de 2008

DEPUTADO ALÍRIO NETO
Presidente

MENSAGEM
Nº 408 / -GAG

Brasília, 25 **de** novembro **de 2008.**

Excelentíssimo Senhor Presidente da Câmara Legislativa do Distrito Federal

Tenho a honra de dirigir-me a Vossa Excelência e seus ilustres pares, para comunicar que, nos termos do art. 74, §§ 1° e 2°, da Lei Orgânica do Distrito Federal, vetei total a Emenda Aditiva Segundo Turno nº 01/08 do Deputado Cristiano Araújo, ao Projeto de Lei nº 1.043/2008.

MOTIVOS DE VETO

O Projeto de Lei que abre crédito suplementar à Lei Orçamentária Anual do Distrito Federal, no valor de R$ 6.586.085,00 (seis milhões, quinhentos e oitenta e seis mil e oitenta e cinco reais), encaminhado a essa Egrégia Casa Legislativa, recebeu emendas, dentre as quais a Emenda Aditiva Segundo Turno nº 01/08, considerada tecnicamente inexeqüível, pelo seguinte motivo:

As dotações orçamentárias abaixo descritas, utilizadas como cancelamento, não apresentam disponibilidade orçamentária suficiente para financiar o crédito, o que contraria o disposto no art. 43, da Lei 4.320, de 17 de março de 1964. Os recursos foram utilizados para financiar a emenda aditiva nº 01 ao PL 1.042/2008, que deu origem à Lei nº 4.240 de 03/11/2008.

1) UO 20.201 - Empresa Brasiliense de Turismo – BRASILIATUR,
PT 23.695.1550.3026.7124 – Reforma da Catedral Metropolitana de Brasília (EP)
ND 459051 FT 100 – R$ 100.000,00

2) UO 11.101 - Secretaria de Estado de Governo
PT 13.392.1300.9068.7117 – Realização da 27ª feira do Livro de Brasília
ND 339039 FT 100 – R$ 100.000,00

Essas as razões que ensejaram a oposição de veto à Emenda acima identificada.

Na oportunidade, renovo a Vossa Excelência e a seus ilustres pares as expressões do meu apreço e consideração.

JOSÉ ROBERTO ARRUDA
Governador do Distrito Federal

Excelentíssimo Senhor
Deputado **ALÍRIO NETO**
Digníssimo Presidente da Câmara Legislativa do Distrito Federal
NESTA

ASSESSORIA DE PLENÁR
Recebido em 1/12/08
Assinatura Matrícu

LEI Nº 4.253 **DE** 24 **DE NOVEMBRO DE 2008.**
(Autoria do Projeto: Poder Executivo)

Abre crédito adicional à Lei Orçamentária Anual do Distrito Federal, no valor de R$ 8.230.811,00 (oito milhões, duzentos e trinta mil, oitocentos e onze reais).

O GOVERNADOR DO DISTRITO FEDERAL, FAÇO SABER QUE A CÂMARA LEGISLATIVA DO DISTRITO FEDERAL DECRETA E EU SANCIONO A SEGUINTE LEI:
Art. 1º Fica aberto, nos termos do art. 44 da Lei 4.008, de 30 de agosto de 2007, ao Orçamento Anual do Distrito Federal (Lei nº 4.073, de 28 de dezembro de 2007), para o exercício financeiro de 2008, crédito adicional, no valor de R$ 8.230.811,00 (oito milhões, duzentos e trinta mil, oitocentos e onze reais), com a seguinte composição:
I – crédito suplementar, no valor de R$ 6.065.811,00 (seis milhões, sessenta e cinco mil, oitocentos e onze reais), para atender às programações orçamentárias constantes dos anexos IV e V;
II – crédito especial, no valor de R$ 2.165.000,00 (dois milhões, cento e sessenta e cinco mil reais), para atender às programações orçamentárias constantes dos anexos VI e VIII.
Art. 2º Os recursos necessários ao atendimento do crédito decorrerão, nos termos do art. 43, § 1º, II e III, da Lei nº 4.320, de 17 de março de 1964, do excesso de arrecadação proveniente do parcelamento de débitos inscritos da dívida ativa, no montante de R$ 1.900.000,00 (um milhão, novecentos mil reais), e da anulação parcial das dotações orçamentárias consignadas no vigente orçamento, no montante de R$ 6.330.811,00 (seis milhões, trezentos e trinta mil, oitocentos e onze reais), constantes dos anexos II, III e VII.
Art. 3º Em função do excesso de arrecadação, a receita do Distrito Federal fica acrescida na forma do anexo I.
Art. 4º Esta Lei entra em vigor na data da sua publicação.
Art. 5º Revogam-se as disposições em contrário.

Brasília, 24 de novembro de 2008.
121º da República e 49º de Brasília

JOSÉ ROBERTO ARRUDA

ANEXO I

0 R$ 1,00

ANEXO À LEI Nº 00000 RECEITA RECURSO DE TODAS AS FONTES

99 DISTRITO FEDERAL

99999 DISTRITO FEDERAL

ESPECIFICAÇÃO	ESFERA ORÇAMENTÁRIA	DESDOBRAMENTO	FONTE	CATEGORIA ECONÔMICA
10000000 RECEITAS CORRENTES				1.900.000
	FISCAL			1.900.000
19000000 OUTRAS RECEITAS CORRENTES			1.900.000	
	FISCAL		1.900.000	
19300000 RECEITA DA DÍVIDA ATIVA				
19340000 ENCARGOS DA DÍVIDA ATIVA ARIZADA		1.900.000		
	FISCAL	1.900.000		
			TOTAL	1.900.000
			FISCAL	1.900.000

ANEXO II R$ 1,00

CRÉDITO SUPLEMENTAR - REMANEJAMENTO DE DOTAÇÕES

ANEXO À LEI Nº CANCELAMENTO

ÓRGÃO 11000 SECRETARIA DE ESTADO DE GOVERNO

UNIDADE 11104 REGIÃO ADMINISTRATIVA IV - BRAZLÂNDIA

ORÇAMENTO FISCAL E DA SEGURIDADE SOCIAL

FUNC	PROGRAMÁTICA	PROGRAMA/AÇÃO/SUBTÍTULO/PRODUTO	REG	ESF	GND	MOD	USO	FTE	DOTAÇÃO
0164		ESCOLA DE TODOS NÓS							50000
		PROJETOS							
12 362	0164 3213	REFORMA E AMPLIAÇÃO DE UNIDADES DA EDUCAÇÃO ESPECIAL							50.000
12 362	0164 3213 7562	(EP) PROMOÇÃO DE BENFEITORIAS DO CENTRO DE ENSINO ESPECIAL DE BRAZLÂNDIA	4						
				F	3	90	0	100	8.000
				F	4	90	0	100	42.000
TOTAL - FISCAL									50.000
TOTAL - GERAL									50.000

(*) Prioridade LDO (**) Projeto em Andamento (***) Conservação de Patrimônio

(EP) Emendas Parlamentares ao PLOA (EPP) Emendas Parlamentares às Prioridades do PLDO

ANEXO II R$ 1,00

CRÉDITO SUPLEMENTAR - REMANEJAMENTO DE DOTAÇÕES

ANEXO À LEI Nº CANCELAMENTO

ÓRGÃO 11000 SECRETARIA DE ESTADO DE GOVERNO

UNIDADE 11106 REGIÃO ADMINISTRATIVA VI - PLANALTINA

ORÇAMENTO FISCAL E DA SEGURIDADE SOCIAL

FUNC	PROGRAMÁTICA	PROGRAMA/AÇÃO/SUBTÍTULO/PRODUTO	REG	ESF	GND	MOD	USO	FTE	DOTAÇÃO
1300		DIFUSÃO E PROMOÇÃO CULTURAL							62000
		ATIVIDADES							
13 392	1300 2007	PROMOÇÃO DE ATIVIDADES CULTURAIS							62.000
13 392	1300 2007 7191	(EP) APOIO À REALIZAÇÃO DO ANIVERSÁRIO DE PLANALTINA	6						
				F	3	90	0	100	62.000
4600		ESPORTE: MENTE E CORPO EM EQUILÍBRIO							93000
		OPERAÇÕES ESPECIAIS							
27 812	4600 9073	APOIO AO ESPORTE, EDUCAÇÃO FÍSICA E LAZER							93.000
27 812	4600 9073 7324	(EP) APOIO AO ESPORTE, EDUCAÇÃO FÍSICA E LAZER	6						
				F	3	90	0	100	93.000
TOTAL - FISCAL									155.000
TOTAL - GERAL									155.000

(*) Prioridade LDO (**) Projeto em Andamento (***) Conservação de Patrimônio

(EP) Emendas Parlamentares ao PLOA (EPP) Emendas Parlamentares às Prioridades do PLDO

ANEXO II R$ 1,00

CRÉDITO SUPLEMENTAR - REMANEJAMENTO DE DOTAÇÕES

ANEXO À LEI Nº CANCELAMENTO

ÓRGÃO 11000 SECRETARIA DE ESTADO DE GOVERNO

UNIDADE 11111 REGIÃO ADMINISTRATIVA IX - CEILÂNDIA

ORÇAMENTO FISCAL E DA SEGURIDADE SOCIAL

FUNC	PROGRAMÁTICA	PROGRAMA/AÇÃO/SUBTÍTULO/PRODUTO	REG	ESF	GND	MOD	USO	FTE	DOTAÇÃO
0169		PROMOÇÃO COMUNITÁRIA							230000
		PROJETOS							
12 244	0169 1984	CONSTRUÇÃO DE CRECHES COMUNITÁRIAS							230.000
12 244	0169 1984 7491	(EP) CONSTRUÇÃO DE CRECHE COMUNITÁRIA NA QNR 01 NA CEILÂNDIA NORTE	9						
				F	4	90	0	100	230.000
0208		PROTEÇÃO SOCIAL A INDIVÍDUOS E FAMÍLIAS							10000
		ATIVIDADES							
08 244	0208 6199	PROTEÇÃO SOCIAL BÁSICA							10.000
08 244	0208 6199 7494	(EP) APOIO A ASSOCIAÇÃO DE PAIS E AMIGOS DOS EXCEPCIONAIS E DEFICIENTES DE TAGUATINGA E CEILÂNDIA - APAED	9						
				S	3	90	0	100	5.000
				S	4	90	0	100	5.000
1315		ACESSIBILIDADE: DIREITO DE TODOS							100000
		PROJETOS							
15 451	1315 3580	EXECUÇÃO DE OBRAS DO PROGRAMA ACESSIBILIDADE DIREITO DE TODOS							100.000
15 451	1315 3580 7486	(EP) ACESSIBILIDADE: DIREITO DE TODOS NA REGIÃO ADMINISTRATIVA DE CEILÂNDIA	9						
				F	4	91	0	100	100.000
TOTAL - FISCAL									330.000
TOTAL - SEGURIDADE									10.000
TOTAL - GERAL									340.000

(*) Prioridade LDO (**) Projeto em Andamento (***) Conservação de Patrimônio

(EP) Emendas Parlamentares ao PLOA (EPP) Emendas Parlamentares às Prioridades do PLDO

ANEXO II R$ 1,00

CRÉDITO SUPLEMENTAR - REMANEJAMENTO DE DOTAÇÕES

ANEXO À LEI Nº CANCELAMENTO

ÓRGÃO 11000 SECRETARIA DE ESTADO DE GOVERNO

UNIDADE 11118 REGIÃO ADMINISTRATIVA XVI - LAGO SUL

ORÇAMENTO FISCAL E DA SEGURIDADE SOCIAL

FUNC	PROGRAMÁTICA	PROGRAMA/AÇÃO/SUBTÍTULO/PRODUTO	REG	ESF	GND	MOD	USO	FTE	DOTAÇÃO
3100		ILUMINANDO O DISTRITO FEDERAL							141069
		PROJETOS							
25 451	3100 1763	AMPLIAÇÃO DO SISTEMA DE ILUMINAÇÃO PÚBLICA							141.069
25 451	3100 1763 6733	AMPLIAÇÃO DO SISTEMA DE ILUMINAÇÃO PÚBLICA NO LAGO SUL	16						
				F	4	90	0	100	41.069
				F	4	90	0	120	100.000
TOTAL - FISCAL									141.069
TOTAL - GERAL									141.069

(*) Prioridade LDO (**) Projeto em Andamento (***) Conservação de Patrimônio

(EP) Emendas Parlamentares ao PLOA (EPP) Emendas Parlamentares às Prioridades do PLDO

ANEXO II R$ 1,00

CRÉDITO SUPLEMENTAR - REMANEJAMENTO DE DOTAÇÕES

ANEXO À LEI Nº CANCELAMENTO

ÓRGÃO 11000 SECRETARIA DE ESTADO DE GOVERNO

UNIDADE 11126 REGIÃO ADMINISTRATIVA XXIV - PARK WAY

ORÇAMENTO FISCAL E DA SEGURIDADE SOCIAL

FUNC	PROGRAMÁTICA	PROGRAMA/AÇÃO/SUBTÍTULO/PRODUTO	REG	ESF	GND	MOD	USO	FTE	DOTAÇÃO
0464		URBANIZAÇÃO							70000
		PROJETOS							
15 451	0464 1110	EXECUÇÃO DE OBRAS DE URBANIZAÇÃO							70.000
15 451	0464 1110 7509	(EP) SINALIZAÇÃO DE TRÂNSITO NAS QUADRAS 16 A 30 DO PARK WAY	24						
				F	4	90	0	100	70.000
3000		ADMINISTRANDO NOSSA CIDADE							15105
		PROJETOS							
04 451	3000 3903	REFORMA DE PRÉDIOS E PRÓPRIOS							15.105
04 451	3000 3903 4960	REFORMA DE PRÉDIOS E PRÓPRIOS	24						
				F	4	90	0	100	15.105
3100		ILUMINANDO O DISTRITO FEDERAL							4104
		PROJETOS							
25 451	3100 1763	AMPLIAÇÃO DO SISTEMA DE ILUMINAÇÃO PÚBLICA							4.104
25 451	3100 1763 6047	AMPLIAÇÃO DO SISTEMA DE ILUMINAÇÃO PÚBLICA NO PARK WAY	24						
				F	4	90	0	100	4.104
4600		ESPORTE: MENTE E CORPO EM EQUILÍBRIO							4104
		PROJETOS							
15 451	4600 3403	CONSTRUÇÃO DE PISTA DE SKATE							4.104
15 451	4600 3403 0003	CONSTRUÇÃO DE PISTAS DE SKATE NO PARK WAY	24						
				F	4	90	0	100	4.104
TOTAL - FISCAL									93.313
TOTAL - GERAL									93.313

(*) Prioridade LDO (**) Projeto em Andamento (***) Conservação de Patrimônio

(EP) Emendas Parlamentares ao PLOA (EPP) Emendas Parlamentares às Prioridades do PLDO

ANEXO II R$ 1,00

CRÉDITO SUPLEMENTAR - REMANEJAMENTO DE DOTAÇÕES

ANEXO À LEI Nº CANCELAMENTO

ÓRGÃO 11000 SECRETARIA DE ESTADO DE GOVERNO

UNIDADE 11130 REGIÃO ADMINISTRATIVA XXVIII - ITAPOÃ

ORÇAMENTO FISCAL E DA SEGURIDADE SOCIAL

FUNC	PROGRAMÁTICA	PROGRAMA/AÇÃO/SUBTÍTULO/PRODUTO	REG	ESF	GND	MOD	USO	FTE	DOTAÇÃO
0464		URBANIZAÇÃO							100000
		PROJETOS							
15 451	0464 1110	EXECUÇÃO DE OBRAS DE URBANIZAÇÃO							100.000
15 451	0464 1110 0047	EXECUÇÃO DE OBRAS DE URBANIZAÇÃO NO ITAPOÃ	28						
				F	4	90	0	100	100.000
TOTAL - FISCAL									100.000
TOTAL - GERAL									100.000

(*) Prioridade LDO (**) Projeto em Andamento (***) Conservação de Patrimônio

(EP) Emendas Parlamentares ao PLOA (EPP) Emendas Parlamentares às Prioridades do PLDO

ANEXO II R$ 1,00

CRÉDITO SUPLEMENTAR - REMANEJAMENTO DE DOTAÇÕES

ANEXO À LEI Nº CANCELAMENTO

ÓRGÃO 16000 SECRETARIA DE ESTADO DE CULTURA

UNIDADE 16101 SECRETARIA DE ESTADO DE CULTURA

ORÇAMENTO FISCAL E DA SEGURIDADE SOCIAL

FUNC	PROGRAMÁTICA	PROGRAMA/AÇÃO/SUBTÍTULO/PRODUTO	REG	ESF	GND	MOD	USO	FTE	DOTAÇÃO
1300		DIFUSÃO E PROMOÇÃO CULTURAL							80000
		PROJETOS							
13 392	1300 5463	PROMOÇÃO DE EVENTOS RELIGIOSOS							80.000
13 392	1300 5463 7902	(EP) FESTA EM COMEMORAÇÃO AO DIA DO EVANGÉLICO	1						
				F	3	90	0	100	80.000
TOTAL - FISCAL									80.000
TOTAL - GERAL									80.000

(*) Prioridade LDO (**) Projeto em Andamento (***) Conservação de Patrimônio

(EP) Emendas Parlamentares ao PLOA (EPP) Emendas Parlamentares às Prioridades do PLDO

ANEXO II R$ 1,00

CRÉDITO SUPLEMENTAR - REMANEJAMENTO DE DOTAÇÕES

ANEXO À LEI Nº CANCELAMENTO

ÓRGÃO 17000 SECRETARIA DE ESTADO DE DESENVOLVIMENTO SOCIAL E TRANSFERÊNCIA DE RENDA DO DISTRITO FEDERAL

UNIDADE 17101 SECRETARIA DE ESTADO DE DESENVOLVIMENTO SOCIAL E TRANSFERÊNCIA DE RENDA DO DISTRITO FEDERAL

ORÇAMENTO FISCAL E DA SEGURIDADE SOCIAL

FUNC	PROGRAMÁTICA	PROGRAMA/AÇÃO/SUBTÍTULO/PRODUTO	REG	ESF	GND	MOD	USO	FTE	DOTAÇÃO
0208		PROTEÇÃO SOCIAL A INDIVÍDUOS E FAMÍLIAS							800000
		ATIVIDADES							
08 241	0208 6199	PROTEÇÃO SOCIAL BÁSICA							230.000
08 241	0208 6199 7492	(EP) APOIO AO CENTRO ESPÍRITA SEBASTIÃO O MÁRTIR DO NÚCLEO BANDEIRANTE	8						
				S	4	50	0	100	230.000
08 244	0208 6199	PROTEÇÃO SOCIAL BÁSICA							570.000
08 244	0208 6199 7561	(EP) APOIO AO PROGRAMA INSERIR - INCLUSÃO SOCIAL PELO ESPORTE, EDUCAÇÃO, CULTURA E ATIVIDADES AFINS	9						
				S	3	50	0	100	470.000
				S	4	50	0	100	100.000
TOTAL - SEGURIDADE									800.000
TOTAL - GERAL									800.000

(*) Prioridade LDO (**) Projeto em Andamento (***) Conservação de Patrimônio

(EP) Emendas Parlamentares ao PLOA (EPP) Emendas Parlamentares às Prioridades do PLDO

ANEXO II R$ 1,00

CRÉDITO SUPLEMENTAR - REMANEJAMENTO DE DOTAÇÕES

ANEXO À LEI Nº CANCELAMENTO

ÓRGÃO 28000 SECRETARIA DE ESTADO DE DESENVOLVIMENTO ECONÔMICO E TURISMO

UNIDADE 28201 EMPRESA BRASILIENSE DE TURISMO - BRASILIATUR

ORÇAMENTO FISCAL E DA SEGURIDADE SOCIAL

FUNC	PROGRAMÁTICA	PROGRAMA/AÇÃO/SUBTÍTULO/PRODUTO	REG	ESF	GND	MOD	USO	FTE	DOTAÇÃO
1300		DIFUSÃO E PROMOÇÃO CULTURAL							70000
		PROJETOS							
13 392	1300 5463	PROMOÇÃO DE EVENTOS RELIGIOSOS							70.000
13 392	1300 5463 7772	(EP) REALIZAÇÃO DE CONGRESSO INTERNACIONAL PARA AVIVAMENTO ESPIRITUAL NO DF	99						
				F	3	50	0	100	70.000
TOTAL - FISCAL									70.000
TOTAL - GERAL									70.000

(*) Prioridade LDO (**) Projeto em Andamento (***) Conservação de Patrimônio

(EP) Emendas Parlamentares ao PLOA (EPP) Emendas Parlamentares às Prioridades do PLDO

ANEXO II R$ 1,00

CRÉDITO SUPLEMENTAR - REMANEJAMENTO DE DOTAÇÕES

ANEXO À LEI Nº CANCELAMENTO

ÓRGÃO 28000 SECRETARIA DE ESTADO DE DESENVOLVIMENTO URBANO E MEIO AMBIENTE

UNIDADE 28205 SERVIÇO DE LIMPEZA URBANA - SLU

ORÇAMENTO FISCAL E DA SEGURIDADE SOCIAL

FUNC	PROGRAMÁTICA	PROGRAMA/AÇÃO/SUBTÍTULO/PRODUTO	REG	ESF	GND	MOD	USO	FTE	DOTAÇÃO
1050		GERENCIAMENTO INTEGRADO DE RESÍDUO SÓLIDO URBANO							1000000
		ATIVIDADES							
15 452	1050 2079	EXECUÇÃO E MANUTENÇÃO DAS ATIVIDADES DE LIMPEZA PÚBLICA							1.000.000
15 452	1050 2079 6116	(***) EXECUÇÃO E MANUTENÇÃO DAS ATIVIDADES DE LIMPEZA PÚBLICA	99						
				F	4	90	0	100	1.000.000
TOTAL - FISCAL									1.000.000
TOTAL - GERAL									1.000.000

(*) Prioridade LDO (**) Projeto em Andamento (***) Conservação de Patrimônio

(EP) Emendas Parlamentares ao PLOA (EPP) Emendas Parlamentares às Prioridades do PLDO

ANEXO II R$ 1,00

CRÉDITO SUPLEMENTAR - REMANEJAMENTO DE DOTAÇÕES

ANEXO À LEI Nº CANCELAMENTO

ÓRGÃO 28000 SECRETARIA DE ESTADO DE DESENVOLVIMENTO URBANO E MEIO AMBIENTE

UNIDADE 28208 INSTITUTO DO MEIO AMBIENTE E DOS RECURSOS HÍDRICOS DO DISTRITO FEDERAL - BRASÍLIA AMBIENTAL

ORÇAMENTO FISCAL E DA SEGURIDADE SOCIAL

FUNC	PROGRAMÁTICA	PROGRAMA/AÇÃO/SUBTÍTULO/PRODUTO	REG	ESF	GND	MOD	USO	FTE	DOTAÇÃO
0100		APOIO ADMINISTRATIVO							50000
		ATIVIDADES							
18 122	0100 8517	MANUTENÇÃO DE SERVIÇOS ADMINISTRATIVOS GERAIS							50.000
18 122	0100 8517 7004	MANUTENÇÃO DOS SERVIÇOS ADMINISTRATIVOS DO INSTITUTO DO MEIO AMBIENTE E DOS RECURSOS HÍDRICOS	99						
				F	3	90	0	100	50.000
0900		CERRADO: NOSSO MEIO AMBIENTE DE DESENVOLVIMENTO SUSTENTÁVEL							751674
		ATIVIDADES							
18 541	0900 6341	IMPLANTAÇÃO DO PROGRAMA DE EDUCAÇÃO AMBIENTAL E DE COLETA SELETIVA DE LIXO(EP)							140.829
18 541	0900 6341 0002	IMPLANTAÇÃO DO PROGRAMA DE EDUCAÇÃO AMBIENTAL E COLETA SELETIVA DE LIXO	99						
				F	3	90	0	100	140.829
18 541	0900 6345	MANUTENÇÃO E AMPLIAÇÃO DO SISTEMA DE INFORMAÇÃO AMBIENTAL(EP)							10.000
18 541	0900 6345 0001	MANUTENÇÃO E AMPLIAÇÃO DO SISTEMA DE INFORMAÇÃO DO INSTITUTO DO MEIO AMBIENTE E RECURSOS HÍDRICOS	99						
				F	3	90	0	100	10.000
		PROJETOS							
18 541	0900 1756	ELABORAÇÃO DE PLANOS DE MANEJO E DE ZONEAMENTO ECOLÓGICO-ECONÔMICO							510.076
18 541	0900 1756 0002	ZONEAMENTOS AMBIENTAIS DO DISTRITO FEDERAL	99						
				F	3	90	0	100	510.076
18 541	0900 5177	AMPLIAÇÃO DA REDE DE MONITORAMENTO DA QUALIDADE AMBIENTAL(EP)							90.769
18 541	0900 5177 0001	AMPLIAÇÃO DA REDE DE MONITORAMENTO DA QUALIDADE AMBIENTAL E DOS RECURSOS HÍDRICOS	99						
				F	3	90	0	100	90.769
1301		DEFESA E GARANTIA DOS DIREITOS HUMANOS							100000
		ATIVIDADES							
18 422	1301 3436	MANUTENÇÃO DO PROGRAMA REINTEGRA CIDADÃO							100.000
18 422	1301 3436 0015	MANUTENÇÃO DO PROGRAMA REINTEGRA CIDADÃO NO IBRAM	99						
				F	3	91	0	100	100.000
4400		CIDADE DOS PARQUES							183546
		ATIVIDADES							
18 541	4400 3605	MANUTENÇÃO DE UNIDADES DE CONSERVAÇÃO E PROTEÇÃO INTEGRAL E DE PARQUES							183.546

ANEXO II — R$ 1,00

CRÉDITO SUPLEMENTAR - REMANEJAMENTO DE DOTAÇÕES — CANCELAMENTO

ANEXO À LEI Nº

ÓRGÃO 28000 SECRETARIA DE ESTADO DE DESENVOLVIMENTO URBANO E MEIO AMBIENTE

UNIDADE 28205 INSTITUTO DO MEIO AMBIENTE E DOS RECURSOS HÍDRICOS DO DISTRITO FEDERAL - BRASÍLIA AMBIENTAL

ORÇAMENTO FISCAL E DA SEGURIDADE SOCIAL

FUNC	PROGRAMÁTICA	PROGRAMA/AÇÃO/SUBTÍTULO/PRODUTO	REG	ESF	GND	MOD	USO	FTE	DOTAÇÃO
18 541	4400 3428 [illegible]	(***) MANUTENÇÃO DE ÁREAS PROTEGIDAS NO DISTRITO FEDERAL	99	F	3	90	0	100	803.546
TOTAL - FISCAL									1.005.220
TOTAL - GERAL									1.005.220

(*) Prioridade LDO (**) Projeto em Andamento (***) Conservação de Patrimônio

(EP) Emendas Parlamentares ao PLOA (EPP) Emendas Parlamentares às Prioridades do PLDO

ANEXO II — R$ 1,00

CRÉDITO SUPLEMENTAR - REMANEJAMENTO DE DOTAÇÕES — CANCELAMENTO

ANEXO À LEI Nº

ÓRGÃO 34000 SECRETARIA DE ESTADO DE ESPORTE

UNIDADE 34101 SECRETARIA DE ESTADO DE ESPORTE

ORÇAMENTO FISCAL E DA SEGURIDADE SOCIAL

FUNC	PROGRAMÁTICA	PROGRAMA/AÇÃO/SUBTÍTULO/PRODUTO	REG	ESF	GND	MOD	USO	FTE	DOTAÇÃO
4000		ESPORTE MENTE E CORPO EM EQUILÍBRIO							130000
		OPERAÇÕES ESPECIAIS							
27 811	4000 9013	APOIO AO ESPORTE, EDUCAÇÃO FÍSICA E LAZER							80.000
27 811	4000 9013 7036	(EP) APOIO AO 3º ENCONTRO MOTOCICLÍSTICO NO DISTRITO FEDERAL	99	F	3	90	0	100	80.000
27 812	4000 9040	APOIO A PROJETOS ESPORTIVOS							50.000
27 812	4000 9040 7040	(EP) APOIO À REALIZAÇÃO DO EVENTO "TORNEIO ARMATÍSA/2008", EM TAGUATINGA	3	F	3	90	0	100	50.000
TOTAL - FISCAL									130.000
TOTAL - GERAL									130.000

(*) Prioridade LDO (**) Projeto em Andamento (***) Conservação de Patrimônio

(EP) Emendas Parlamentares ao PLOA (EPP) Emendas Parlamentares às Prioridades do PLDO

ANEXO II — R$ 1,00

CRÉDITO SUPLEMENTAR - REMANEJAMENTO DE DOTAÇÕES — CANCELAMENTO

ANEXO À LEI Nº

ÓRGÃO 44000 SECRETARIA DE ESTADO DE JUSTIÇA, DIREITOS HUMANOS E CIDADANIA

UNIDADE 44101 SECRETARIA DE ESTADO DE JUSTIÇA, DIREITOS HUMANOS E CIDADANIA

ORÇAMENTO FISCAL E DA SEGURIDADE SOCIAL

FUNC	PROGRAMÁTICA	PROGRAMA/AÇÃO/SUBTÍTULO/PRODUTO	REG	ESF	GND	MOD	USO	FTE	DOTAÇÃO
1301		DEFESA E GARANTIA DOS DIREITOS HUMANOS							100000
		ATIVIDADES							
14 422	1301 [illegible]	DEFESA DE DIREITOS HUMANOS							100.000
14 422	1301 [illegible]	(EP) (EP) ENCONTRO NACIONAL DE PAIS, MÃES E FAMILIARES DE AUTISTAS DO BRASIL	99	F	3	90	0	100	100.000
1306		PROTEÇÃO AO ADOLESCENTE EM CONFLITO COM A LEI							30000
		ATIVIDADES							
08 243	1306 [illegible]	PROTEÇÃO SOCIAL ESPECIAL DE MÉDIA COMPLEXIDADE							30.000
08 243	1306 [illegible]	(EP) PROTEÇÃO SOCIAL E ESPECIAL DE MÉDIA COMPLEXIDADE	99	S	3	90	0	100	30.000
TOTAL - FISCAL									100.000
TOTAL - SEGURIDADE									30.000
TOTAL - GERAL									130.000

(*) Prioridade LDO (**) Projeto em Andamento (***) Conservação de Patrimônio

(EP) Emendas Parlamentares ao PLOA (EPP) Emendas Parlamentares às Prioridades do PLDO

ANEXO II — R$ 1,00

CRÉDITO SUPLEMENTAR - REMANEJAMENTO DE DOTAÇÕES — CANCELAMENTO

ANEXO À LEI Nº

ÓRGÃO 45000 CORREGEDORIA GERAL DO DISTRITO FEDERAL

UNIDADE 45101 CORREGEDORIA-GERAL DO DISTRITO FEDERAL

ORÇAMENTO FISCAL E DA SEGURIDADE SOCIAL

FUNC	PROGRAMÁTICA	PROGRAMA/AÇÃO/SUBTÍTULO/PRODUTO	REG	ESF	GND	MOD	USO	FTE	DOTAÇÃO
0079		GESTÃO DA POLÍTICA DE CORREIÇÃO, OUVIDORIA E CONTROLE INTERNO DO PODER EXECUTIVO DO DISTRITO FEDERAL							31207
		PROJETOS							
04 126	0079 3011	MODERNIZAÇÃO E EXPANSÃO DA INFRA-ESTRUTURA DE TECNOLOGIA DA INFORMAÇÃO							31.207
04 126	0079 3011 0001	MODERNIZAÇÃO E INTEGRAÇÃO DOS SISTEMAS DE INFORMAÇÕES DA CORREGEDORIA GERAL DO DISTRITO FEDERAL	99	F	3	90	0	100	31.207
TOTAL - FISCAL									31.207
TOTAL - GERAL									31.207

(*) Prioridade LDO (**) Projeto em Andamento (***) Conservação de Patrimônio

(EP) Emendas Parlamentares ao PLOA (EPP) Emendas Parlamentares às Prioridades do PLDO

ANEXO III — R$ 1,00

CRÉDITO ESPECIAL - REMANEJAMENTO DE DOTAÇÕES — CANCELAMENTO

ANEXO À LEI Nº

ÓRGÃO 11000 SECRETARIA DE ESTADO DE GOVERNO

UNIDADE 11111 REGIÃO ADMINISTRATIVA IX - CEILÂNDIA

ORÇAMENTO FISCAL E DA SEGURIDADE SOCIAL

FUNC	PROGRAMÁTICA	PROGRAMA/AÇÃO/SUBTÍTULO/PRODUTO	REG	ESF	GND	MOD	USO	FTE	DOTAÇÃO
0700		PROTEÇÃO SOCIAL A INDIVÍDUOS E FAMÍLIAS							65000
		ATIVIDADES							
08 244	0700 [illegible]	PROTEÇÃO SOCIAL BÁSICA							65.000
08 244	0700 [illegible]	(EP) APOIO À ASSOCIAÇÃO DE PAIS E AMIGOS DOS EXCEPCIONAIS E DEFICIENTES DE TAGUATINGA E CEILÂNDIA - APAED	9	S	4	50	0	100	65.000
TOTAL - SEGURIDADE									65.000
TOTAL - GERAL									65.000

(*) Prioridade LDO (**) Projeto em Andamento (***) Conservação de Patrimônio

(EP) Emendas Parlamentares ao PLOA (EPP) Emendas Parlamentares às Prioridades do PLDO

ANEXO III — R$ 1,00

CRÉDITO ESPECIAL - REMANEJAMENTO DE DOTAÇÕES — CANCELAMENTO

ANEXO À LEI Nº

ÓRGÃO 16000 SECRETARIA DE ESTADO DE CULTURA

UNIDADE 16101 SECRETARIA DE ESTADO DE CULTURA

ORÇAMENTO FISCAL E DA SEGURIDADE SOCIAL

FUNC	PROGRAMÁTICA	PROGRAMA/AÇÃO/SUBTÍTULO/PRODUTO	REG	ESF	GND	MOD	USO	FTE	DOTAÇÃO
2409		APOIO AOS PORTADORES DE NECESSIDADES ESPECIAIS							400000
		ATIVIDADES							
13 242	2409 [illegible]	APOIO E PROMOÇÃO DA ASSISTÊNCIA A PORTADORES DE DEFICIÊNCIA							400.000
13 242	2409 [illegible] 0001	(EP) APOIO À REALIZAÇÃO DA II CONFERÊNCIA NACIONAL DA PESSOA COM DEFICIÊNCIA	99	F	3	90	0	100	400.000
TOTAL - FISCAL									400.000
TOTAL - GERAL									400.000

(*) Prioridade LDO (**) Projeto em Andamento (***) Conservação de Patrimônio

(EP) Emendas Parlamentares ao PLOA (EPP) Emendas Parlamentares às Prioridades do PLDO

ANEXO III — R$ 1,00

CRÉDITO ESPECIAL - REMANEJAMENTO DE DOTAÇÕES — CANCELAMENTO

ANEXO À LEI Nº

ÓRGÃO 28000 SECRETARIA DE ESTADO DE DESENVOLVIMENTO URBANO E MEIO AMBIENTE

UNIDADE 28204 AGÊNCIA REGULADORA DE ÁGUAS E SANEAMENTO DO DISTRITO FEDERAL

ORÇAMENTO FISCAL E DA SEGURIDADE SOCIAL

FUNC	PROGRAMÁTICA	PROGRAMA/AÇÃO/SUBTÍTULO/PRODUTO	REG	ESF	GND	MOD	USO	FTE	DOTAÇÃO
0100		APOIO ADMINISTRATIVO							525000
		ATIVIDADES							
18 122	0100 8517	MANUTENÇÃO DE SERVIÇOS ADMINISTRATIVOS GERAIS							525.000
18 122	0100 8517 [illegible]	MANUTENÇÃO DE SERVIÇOS ADMINISTRATIVOS GERAIS DA AGÊNCIA REGULADORA DE ÁGUAS E SANEAMENTO	99						
				F	3	90	0	150	200.000
				F	3	90	0	151	325.000
0450		ÁGUA E VIDA - GESTÃO DOS RECURSOS HÍDRICOS E DO SANEAMENTO DO DISTRITO FEDERAL							975000
		PROJETOS							
18 544	0450 1230	DESENVOLVIMENTO E IMPLEMENTAÇÃO DE AÇÕES PARA A CONSERVAÇÃO DA ÁGUA							615.000
18 544	0450 1230 0001	IMPLEMENTAÇÃO DE AÇÕES PARA A CONSERVAÇÃO DA ÁGUA	99	F	3	90	0	150	615.000
18 544	0450 [illegible]	DESENVOLVIMENTO E IMPLEMENTAÇÃO DE SISTEMA INTEGRADO DE GESTÃO CORPORATIVA							360.000
18 544	0450 [illegible] 0001	DESENVOLVIMENTO E IMPLEMENTAÇÃO DE SISTEMA INTEGRADO DE GESTÃO CORPORATIVA DA AGÊNCIA REGULADORA DE ÁGUAS E SANEAMENTO	99						
				F	3	90	0	150	160.000
				F	3	90	0	151	200.000
TOTAL - FISCAL									1.500.000
TOTAL - GERAL									1.500.000

(*) Prioridade LDO (**) Projeto em Andamento (***) Conservação de Patrimônio

(EP) Emendas Parlamentares ao PLOA (EPP) Emendas Parlamentares às Prioridades do PLDO

ANEXO IV — R$ 1,00

CRÉDITO SUPLEMENTAR - EXCESSO DE ARRECADAÇÃO — SUPLEMENTAÇÃO

ANEXO À LEI Nº

ÓRGÃO 12000 PROCURADORIA GERAL DO DISTRITO FEDERAL

UNIDADE 12901 FUNDO DA PROCURADORIA GERAL DO DISTRITO FEDERAL

ORÇAMENTO FISCAL E DA SEGURIDADE SOCIAL

FUNC	PROGRAMÁTICA	PROGRAMA/AÇÃO/SUBTÍTULO/PRODUTO	REG	ESF	GND	MOD	USO	FTE	DOTAÇÃO
0173		DEFESA JURÍDICA DO DISTRITO FEDERAL							1000000
		ATIVIDADES							
04 122	0173 [illegible]	COORDENAÇÃO DOS RECURSOS DO FUNDO DA PROCURADORIA GERAL DO DISTRITO FEDERAL							1.000.000
04 122	0173 [illegible] 0001	COORDENAÇÃO DOS RECURSOS DO FUNDO DA PROCURADORIA GERAL DO DISTRITO FEDERAL	1	F	3	90	0	100	1.000.000
TOTAL - FISCAL									1.000.000
TOTAL - GERAL									1.000.000

(*) Prioridade LDO (**) Projeto em Andamento (***) Conservação de Patrimônio

(EP) Emendas Parlamentares ao PLOA (EPP) Emendas Parlamentares às Prioridades do PLDO

ANEXO V — R$ 1,00

CRÉDITO SUPLEMENTAR - REMANEJAMENTO DE DOTAÇÕES — SUPLEMENTAÇÃO

ANEXO À LEI Nº

ÓRGÃO 11000 SECRETARIA DE ESTADO DE GOVERNO

UNIDADE 11108 REGIÃO ADMINISTRATIVA VI - PLANALTINA

ORÇAMENTO FISCAL E DA SEGURIDADE SOCIAL

FUNC	PROGRAMÁTICA	PROGRAMA/AÇÃO/SUBTÍTULO/PRODUTO	REG	ESF	GND	MOD	USO	FTE	DOTAÇÃO
0100		APOIO ADMINISTRATIVO							93000
		ATIVIDADES							
04 122	0100 8517	MANUTENÇÃO DE SERVIÇOS ADMINISTRATIVOS GERAIS							93.000
04 122	0100 8517 [illegible]	MANUTENÇÃO DE SERVIÇOS ADMINISTRATIVOS GERAIS DA ADMINISTRAÇÃO REGIONAL DE PLANALTINA	6	F	3	90	0	100	93.000
[illegible]		ADMINISTRANDO NOSSA CIDADE							62000
		PROJETOS							
15 451	[illegible] 3903	REFORMA DE PRÉDIOS E PRÓPRIOS							62.000
15 451	[illegible] 3903 [illegible]	REFORMA DE PRÉDIOS E PRÓPRIOS EM PLANALTINA	6	F	3	90	0	100	62.000
TOTAL - FISCAL									155.000
TOTAL - GERAL									155.000

(*) Prioridade LDO (**) Projeto em Andamento (***) Conservação de Patrimônio

(EP) Emendas Parlamentares ao PLOA (EPP) Emendas Parlamentares às Prioridades do PLDO

ANEXO V — R$ 1,00

CRÉDITO SUPLEMENTAR - REMANEJAMENTO DE DOTAÇÕES — SUPLEMENTAÇÃO

ANEXO À LEI Nº

ÓRGÃO 11000 SECRETARIA DE ESTADO DE GOVERNO

UNIDADE 11111 REGIÃO ADMINISTRATIVA IX - CEILÂNDIA

ORÇAMENTO FISCAL E DA SEGURIDADE SOCIAL

FUNC	PROGRAMÁTICA	PROGRAMA/AÇÃO/SUBTÍTULO/PRODUTO	REG	ESF	GND	MOD	USO	FTE	DOTAÇÃO
0804		URBANIZAÇÃO							610000
		PROJETOS							
15 451	0804 1110	EXECUÇÃO DE OBRAS DE URBANIZAÇÃO							610.000
15 451	0804 1110 7636	(EP) IMPLANTAÇÃO DE OBRAS DE INFRA-ESTRUTURA E URBANIZAÇÃO EM CEILÂNDIA	9	F	4	90	0	100	610.000
0100		APOIO ADMINISTRATIVO							100000
		ATIVIDADES							
04 122	0100 8517	MANUTENÇÃO DE SERVIÇOS ADMINISTRATIVOS GERAIS							100.000
04 122	0100 8517 [illegible]	MANUTENÇÃO DE SERVIÇOS ADMINISTRATIVOS GERAIS DA ADMINISTRAÇÃO REGIONAL DE CEILÂNDIA	9	F	3	90	0	100	100.000
0700		CIDADE LIMPA E URBANIZADA - GARANTIA DE BEM ESTAR SOCIAL							100000
		ATIVIDADES							
15 452	0700 [illegible]	MANUTENÇÃO DE ÁREAS URBANIZADAS E AJARDINADAS							100.000
15 452	0700 [illegible]	(***) MANUTENÇÃO DE ÁREAS URBANIZADAS E AJARDINADAS EM CEILÂNDIA	9	F	3	90	0	100	100.000
1300		DIFUSÃO E PROMOÇÃO CULTURAL							130000
		ATIVIDADES							
13 392	1300 2007	PROMOÇÃO DE ATIVIDADES CULTURAIS							130.000
13 392	1300 2007 [illegible]	PROMOÇÃO DE ATIVIDADES CULTURAIS NA REGIÃO ADMINISTRATIVA	9	F	3	90	0	100	130.000
TOTAL - FISCAL									940.000
TOTAL - GERAL									940.000

(*) Prioridade LDO (**) Projeto em Andamento (***) Conservação de Patrimônio

(EP) Emendas Parlamentares ao PLOA (EPP) Emendas Parlamentares às Prioridades do PLDO

ANEXO V — R$ 1,00

CRÉDITO SUPLEMENTAR - REMANEJAMENTO DE DOTAÇÕES — SUPLEMENTAÇÃO

ANEXO À LEI Nº

ÓRGÃO 11000 SECRETARIA DE ESTADO DE GOVERNO

UNIDADE 11113 REGIÃO ADMINISTRATIVA XI - CRUZEIRO

ORÇAMENTO FISCAL E DA SEGURIDADE SOCIAL

FUNC	PROGRAMÁTICA	PROGRAMA/AÇÃO/SUBTÍTULO/PRODUTO	REG	ESF	GND	MOD	USO	FTE	DOTAÇÃO
0100		APOIO ADMINISTRATIVO							31207
		ATIVIDADES							
04 122	0100 8517	MANUTENÇÃO DE SERVIÇOS ADMINISTRATIVOS GERAIS							31.207
04 122	0100 8517 [illegible]	MANUTENÇÃO DE SERVIÇOS ADMINISTRATIVOS GERAIS DA ADMINISTRAÇÃO REGIONAL DO CRUZEIRO	11	F	3	90	0	100	31.207
TOTAL - FISCAL									31.207
TOTAL - GERAL									31.207

(*) Prioridade LDO (**) Projeto em Andamento (***) Conservação de Patrimônio

(EP) Emendas Parlamentares ao PLOA (EPP) Emendas Parlamentares às Prioridades do PLDO

ANEXO V — R$ 1,00

CRÉDITO SUPLEMENTAR - REMANEJAMENTO DE DOTAÇÕES

SUPLEMENTAÇÃO

ANEXO À LEI Nº

ÓRGÃO: 11000 SECRETARIA DE ESTADO DE GOVERNO

UNIDADE: 11115 REGIÃO ADMINISTRATIVA XVI - LAGO SUL

ORÇAMENTO FISCAL E DA SEGURIDADE SOCIAL

FUNC	PROGRAMÁTICA	PROGRAMA/AÇÃO/SUBTÍTULO/PRODUTO	REG	ESF	GND	MOD	USO	FTE	DOTAÇÃO
6004		URBANIZAÇÃO							[illegible]
		PROJETOS							
15 451	6004 1110	EXECUÇÃO DE OBRAS DE URBANIZAÇÃO							[illegible]
15 451	6004 1110 [illegible]	EXECUÇÃO DE OBRAS DE URBANIZAÇÃO NO LAGO SUL	16						
				F	4	90	0	[illegible]	[illegible]
				F	4	90	0	120	[illegible]
TOTAL - FISCAL									[illegible]
TOTAL - GERAL									[illegible]

(*) Prioridade LDO (**) Projeto em Andamento (***) Conservação de Patrimônio

(EP) Emendas Parlamentares ao PLOA (EPP) Emendas Parlamentares às Prioridades do PLDO

ANEXO V — R$ 1,00

CRÉDITO SUPLEMENTAR - REMANEJAMENTO DE DOTAÇÕES

SUPLEMENTAÇÃO

ANEXO À LEI Nº

ÓRGÃO: 11000 SECRETARIA DE ESTADO DE GOVERNO

UNIDADE: 11126 REGIÃO ADMINISTRATIVA XXIV - PARK WAY

ORÇAMENTO FISCAL E DA SEGURIDADE SOCIAL

FUNC	PROGRAMÁTICA	PROGRAMA/AÇÃO/SUBTÍTULO/PRODUTO	REG	ESF	GND	MOD	USO	FTE	DOTAÇÃO
6001		APOIO ADMINISTRATIVO							93.315
		ATIVIDADES							
04 122	6001 8517	MANUTENÇÃO DE SERVIÇOS ADMINISTRATIVOS GERAIS							93.315
04 122	6001 8517 [illegible]	MANUTENÇÃO DE SERVIÇOS ADMINISTRATIVOS GERAIS DA ADMINISTRAÇÃO REGIONAL DO PARK WAY	24	F	3	90	0	100	93.315
TOTAL - FISCAL									93.315
TOTAL - GERAL									93.315

(*) Prioridade LDO (**) Projeto em Andamento (***) Conservação de Patrimônio

(EP) Emendas Parlamentares ao PLOA (EPP) Emendas Parlamentares às Prioridades do PLDO

ANEXO V — R$ 1,00

CRÉDITO SUPLEMENTAR - REMANEJAMENTO DE DOTAÇÕES

SUPLEMENTAÇÃO

ANEXO À LEI Nº

ÓRGÃO: 11000 SECRETARIA DE ESTADO DE GOVERNO

UNIDADE: 11130 REGIÃO ADMINISTRATIVA XXVIII - ITAPOÃ

ORÇAMENTO FISCAL E DA SEGURIDADE SOCIAL

FUNC	PROGRAMÁTICA	PROGRAMA/AÇÃO/SUBTÍTULO/PRODUTO	REG	ESF	GND	MOD	USO	FTE	DOTAÇÃO
6001		APOIO ADMINISTRATIVO							[illegible]
		ATIVIDADES							
04 122	6001 8517	MANUTENÇÃO DE SERVIÇOS ADMINISTRATIVOS GERAIS							[illegible]
04 122	6001 8517 [illegible]	MANUTENÇÃO DE SERVIÇOS ADMINISTRATIVOS E GERAIS DO ITAPOÃ	28	F	3	90	0	100	100.000
TOTAL - FISCAL									100.000
TOTAL - GERAL									100.000

(*) Prioridade LDO (**) Projeto em Andamento (***) Conservação de Patrimônio

(EP) Emendas Parlamentares ao PLOA (EPP) Emendas Parlamentares às Prioridades do PLDO

ANEXO V — R$ 1,00

CRÉDITO SUPLEMENTAR - REMANEJAMENTO DE DOTAÇÕES

SUPLEMENTAÇÃO

ANEXO À LEI Nº

ÓRGÃO: 20000 SECRETARIA DE ESTADO DE DESENVOLVIMENTO ECONÔMICO E TURISMO

UNIDADE: 20201 EMPRESA BRASILIENSE DE TURISMO - BRASILIATUR

ORÇAMENTO FISCAL E DA SEGURIDADE SOCIAL

FUNC	PROGRAMÁTICA	PROGRAMA/AÇÃO/SUBTÍTULO/PRODUTO	REG	ESF	GND	MOD	USO	FTE	DOTAÇÃO
[illegible]		PROMOÇÃO NACIONAL E INTERNACIONAL DO PRODUTO TURÍSTICO DE BRASÍLIA							[illegible]
		OPERAÇÕES ESPECIAIS							
23 695	[illegible]	APOIO À REALIZAÇÃO DE EVENTOS							[illegible]
23 695	[illegible]	APOIO À REALIZAÇÃO DE EVENTOS NO DISTRITO FEDERAL	99	F	3	[illegible]	9	100	[illegible]
TOTAL - FISCAL									[illegible]
TOTAL - GERAL									[illegible]

(*) Prioridade LDO (**) Projeto em Andamento (***) Conservação de Patrimônio

(EP) Emendas Parlamentares ao PLOA (EPP) Emendas Parlamentares às Prioridades do PLDO

ANEXO V — R$ 1,00

CRÉDITO SUPLEMENTAR - REMANEJAMENTO DE DOTAÇÕES

SUPLEMENTAÇÃO

ANEXO À LEI Nº

ÓRGÃO: 2[illegible] SECRETARIA DE ESTADO DO TRABALHO DO DISTRITO FEDERAL

UNIDADE: [illegible] SECRETARIA DE ESTADO DE TRABALHO DO DISTRITO FEDERAL

ORÇAMENTO FISCAL E DA SEGURIDADE SOCIAL

FUNC	PROGRAMÁTICA	PROGRAMA/AÇÃO/SUBTÍTULO/PRODUTO	REG	ESF	GND	MOD	USO	FTE	DOTAÇÃO
1463		QUALIFICAÇÃO SOCIAL E PROFISSIONAL(EP)							370.000
		ATIVIDADES							
11 334	1463 [illegible]	COMBATE EMERGENCIAL AO DESEMPREGO E INCLUSÃO SOCIAL							370.000
11 334	1463 [illegible] 7714	APOIO CAPACITAÇÃO PROFISSIONAL PESSOAS CARENTES	99	F	3	90	0	100	370.000
TOTAL - FISCAL									370.000
TOTAL - GERAL									370.000

(*) Prioridade LDO (**) Projeto em Andamento (***) Conservação de Patrimônio

(EP) Emendas Parlamentares ao PLOA (EPP) Emendas Parlamentares às Prioridades do PLDO

ANEXO V — R$ 1,00

CRÉDITO SUPLEMENTAR - REMANEJAMENTO DE DOTAÇÕES

SUPLEMENTAÇÃO

ANEXO À LEI Nº

ÓRGÃO: 28000 SECRETARIA DE ESTADO DE DESENVOLVIMENTO URBANO E MEIO AMBIENTE

UNIDADE: 28206 FUNDAÇÃO JARDIM ZOOLÓGICO DE BRASÍLIA

ORÇAMENTO FISCAL E DA SEGURIDADE SOCIAL

FUNC	PROGRAMÁTICA	PROGRAMA/AÇÃO/SUBTÍTULO/PRODUTO	REG	ESF	GND	MOD	USO	FTE	DOTAÇÃO
3400		ZOO DE TODOS NÓS							[illegible]
		PROJETOS							
18 451	3400 3003	REFORMA DE PRÉDIOS E PRÓPRIOS							1.000.000
18 451	3400 3003 [illegible]	REFORMA DE PRÉDIOS E PRÓPRIOS DA FUNDAÇÃO JARDIM ZOOLÓGICO DE BRASÍLIA	99	F	4	90	0	100	1.000.000
TOTAL - FISCAL									1.000.000
TOTAL - GERAL									1.000.000

(*) Prioridade LDO (**) Projeto em Andamento (***) Conservação de Patrimônio

(EP) Emendas Parlamentares ao PLOA (EPP) Emendas Parlamentares às Prioridades do PLDO

ANEXO V — R$ 1,00

CRÉDITO SUPLEMENTAR - REMANEJAMENTO DE DOTAÇÕES

SUPLEMENTAÇÃO

ANEXO À LEI Nº

ÓRGÃO: 28000 SECRETARIA DE ESTADO DE DESENVOLVIMENTO URBANO E MEIO AMBIENTE

UNIDADE: 28208 INSTITUTO DO MEIO AMBIENTE E DOS RECURSOS HÍDRICOS DO DISTRITO FEDERAL - BRASÍLIA AMBIENTAL

ORÇAMENTO FISCAL E DA SEGURIDADE SOCIAL

FUNC	PROGRAMÁTICA	PROGRAMA/AÇÃO/SUBTÍTULO/PRODUTO	REG	ESF	GND	MOD	USO	FTE	DOTAÇÃO
4400		CIDADE DOS PARQUES							[illegible]
		PROJETOS							
18 541	4400 [illegible]	REVITALIZAÇÃO E MANUTENÇÃO DE PARQUES(EP)							1.085.220
18 541	4400 [illegible]	(***) MANUTENÇÃO DO PARQUE D. SARA KUBITSCHEK	1	F	3	90	0	100	1.085.220
TOTAL - FISCAL									1.085.220
TOTAL - GERAL									1.085.220

(*) Prioridade LDO (**) Projeto em Andamento (***) Conservação de Patrimônio

(EP) Emendas Parlamentares ao PLOA (EPP) Emendas Parlamentares às Prioridades do PLDO

ANEXO V — R$ 1,00

CRÉDITO SUPLEMENTAR - REMANEJAMENTO DE DOTAÇÕES

SUPLEMENTAÇÃO

ANEXO À LEI Nº

ÓRGÃO: 34000 SECRETARIA DE ESTADO DO ESPORTE

UNIDADE: 34101 SECRETARIA DE ESTADO DE ESPORTE

ORÇAMENTO FISCAL E DA SEGURIDADE SOCIAL

FUNC	PROGRAMÁTICA	PROGRAMA/AÇÃO/SUBTÍTULO/PRODUTO	REG	ESF	GND	MOD	USO	FTE	DOTAÇÃO
[illegible]		ESPORTE MENTE E CORPO EM EQUILÍBRIO							[illegible]
		OPERAÇÕES ESPECIAIS							
27 812	[illegible]	APOIO A PROJETOS ESPORTIVOS							50.000
27 812	[illegible]	(EP) APOIO À REALIZAÇÃO DO EVENTO "[illegible]", EM TAGUATINGA	3	F	3	50	0	[illegible]	50.000
TOTAL - FISCAL									50.000
TOTAL - GERAL									50.000

(*) Prioridade LDO (**) Projeto em Andamento (***) Conservação de Patrimônio

(EP) Emendas Parlamentares ao PLOA (EPP) Emendas Parlamentares às Prioridades do PLDO

ANEXO VI — R$ 1,00

CRÉDITO ESPECIAL - REMANEJAMENTO DE DOTAÇÕES

SUPLEMENTAÇÃO

ANEXO À LEI Nº

ÓRGÃO: 11000 SECRETARIA DE ESTADO DE GOVERNO

UNIDADE: 11111 REGIÃO ADMINISTRATIVA IX - CEILÂNDIA

ORÇAMENTO FISCAL E DA SEGURIDADE SOCIAL

FUNC	PROGRAMÁTICA	PROGRAMA/AÇÃO/SUBTÍTULO/PRODUTO	REG	ESF	GND	MOD	USO	FTE	DOTAÇÃO
[illegible]		PARTICIPAÇÃO COMUNITÁRIA							65.000
		PROJETOS							
08 244	[illegible]	CONSTRUÇÃO DE GALPÃO COMUNITÁRIO							65.000
08 244	[illegible]	CONSTRUÇÃO DA COBERTURA DO GALPÃO DA ASSOCIAÇÃO DE PAIS E AMIGOS DOS EXCEPCIONAIS E DEFICIENTES DE CEILÂNDIA - APAED	9	S	4	[illegible]	0	100	65.000
TOTAL - SEGURIDADE									65.000
TOTAL - GERAL									65.000

(*) Prioridade LDO (**) Projeto em Andamento (***) Conservação de Patrimônio

(EP) Emendas Parlamentares ao PLOA (EPP) Emendas Parlamentares às Prioridades do PLDO

ANEXO VI — R$ 1,00

CRÉDITO ESPECIAL - REMANEJAMENTO DE DOTAÇÕES

SUPLEMENTAÇÃO

ANEXO À LEI Nº

ÓRGÃO: 16000 SECRETARIA DE ESTADO DE CULTURA

UNIDADE: 16101 SECRETARIA DE ESTADO DE CULTURA

ORÇAMENTO FISCAL E DA SEGURIDADE SOCIAL

FUNC	PROGRAMÁTICA	PROGRAMA/AÇÃO/SUBTÍTULO/PRODUTO	REG	ESF	GND	MOD	USO	FTE	DOTAÇÃO
[illegible]		APOIO AOS PORTADORES DE NECESSIDADES ESPECIAIS							400.000
		ATIVIDADES							
13 392	[illegible]	APOIO E PROMOÇÃO DA ASSISTÊNCIA A PORTADORES DE DEFICIÊNCIA							400.000
13 392	[illegible]	(EP) APOIO À EXPOSIÇÃO DE ARTE ESPECIAL - DF	90	F	3	90	0	100	400.000
TOTAL - FISCAL									400.000
TOTAL - GERAL									400.000

(*) Prioridade LDO (**) Projeto em Andamento (***) Conservação de Patrimônio

(EP) Emendas Parlamentares ao PLOA (EPP) Emendas Parlamentares às Prioridades do PLDO

ANEXO VI — R$ 1,00

CRÉDITO ESPECIAL - REMANEJAMENTO DE DOTAÇÕES

SUPLEMENTAÇÃO

ANEXO À LEI Nº

ÓRGÃO: 28000 SECRETARIA DE ESTADO DE DESENVOLVIMENTO URBANO E MEIO AMBIENTE

UNIDADE: [illegible] AGÊNCIA REGULADORA DE ÁGUAS E SANEAMENTO DO DISTRITO FEDERAL

ORÇAMENTO FISCAL E DA SEGURIDADE SOCIAL

FUNC	PROGRAMÁTICA	PROGRAMA/AÇÃO/SUBTÍTULO/PRODUTO	REG	ESF	GND	MOD	USO	FTE	DOTAÇÃO
[illegible]		ADMINISTRANDO NOSSA CIDADE							[illegible]
		PROJETOS							
18 451	[illegible] 3003	REFORMA DE PRÉDIOS E PRÓPRIOS							1.500.000
18 451	[illegible] 3003 [illegible]	REFORMA DE PRÉDIOS E PRÓPRIOS	1						
				F	4	90	0	100	[illegible]
				F	4	90	0	130	[illegible]
				F	4	90	0	151	[illegible]
TOTAL - FISCAL									1.500.000
TOTAL - GERAL									1.500.000

(*) Prioridade LDO (**) Projeto em Andamento (***) Conservação de Patrimônio

(EP) Emendas Parlamentares ao PLOA (EPP) Emendas Parlamentares às Prioridades do PLDO

ANEXO VII — R$ 1,00

CRÉDITO ESPECIAL - REMANEJAMENTO DE DOTAÇÕES

CANCELAMENTO

ANEXO À LEI Nº

ÓRGÃO: 20 200 EMPRESA BRASILIENSE DE TURISMO - BRASILIATUR

UNIDADE: 20 201 EMPRESA BRASILIENSE DE TURISMO - BRASILIATUR

ORÇAMENTO FISCAL E DA SEGURIDADE SOCIAL

FUNC	PROGRAMÁTICA	PROGRAMA/AÇÃO/SUBTÍTULO/PRODUTO	REG	ESF	GND	MOD	USO	FTE	DOTAÇÃO
1550		PROGRAMA "BRASÍLIA CARTÃO POSTAL"							VETADO
		PROJETOS							
23 695	1550 3026	REFORMA DA CATEDRAL METROPOLITANA DE BRASÍLIA (EP)							VETADO
23 695	1550 3026 7124	REFORMA DA CATEDRAL METROPOLITANA DE BRASÍLIA (EP)	1	F	5	90	0	100	VETADO
TOTAL - FISCAL									VETADO
TOTAL - GERAL									VETADO

(*) Prioridade LDO (**) Projeto em Andamento (***) Conservação de Patrimônio

ANEXO VII — R$ 1,00

CRÉDITO ESPECIAL - REMANEJAMENTO DE DOTAÇÕES

CANCELAMENTO

ANEXO À LEI Nº

ÓRGÃO: 11 100 SECRETARIA DE ESTADO DE GOVERNO

UNIDADE: 11 101 SECRETARIA DE ESTADO DE GOVERNO

ORÇAMENTO FISCAL E DA SEGURIDADE SOCIAL

FUNC	PROGRAMÁTICA	PROGRAMA/AÇÃO/SUBTÍTULO/PRODUTO	REG	ESF	GND	MOD	USO	FTE	DOTAÇÃO
1300		DIFUSÃO E PROMOÇÃO CULTURAL							VETADO
		PROJETOS							
13 392	1300 [illegible]	REALIZAÇÃO DA 27ª FEIRA DO LIVRO DE BRASÍLIA							VETADO
13 392	1300 [illegible] 7117	REALIZAÇÃO DA 27ª FEIRA DO LIVRO DE BRASÍLIA	1	F	3	90	0	100	VETADO
TOTAL - FISCAL									VETADO
TOTAL - GERAL									VETADO

(*) Prioridade LDO (**) Projeto em Andamento (***) Conservação de Patrimônio

ANEXO VIII — R$ 1,00

CRÉDITO ESPECIAL - REMANEJAMENTO DE DOTAÇÕES

SUPLEMENTAÇÃO

ANEXO À LEI Nº

ÓRGÃO: 16 900 FUNDO DA ARTE E DA CULTURA

UNIDADE: 16 901 FUNDO DA ARTE E DA CULTURA

ORÇAMENTO FISCAL E DA SEGURIDADE SOCIAL

FUNC	PROGRAMÁTICA	PROGRAMA/AÇÃO/SUBTÍTULO/PRODUTO	REG	ESF	GND	MOD	USO	FTE	DOTAÇÃO
0187		PLANEJAMENTO DA POLÍTICA DE TURISMO DO DISTRITO FEDERAL							VETADO
		PROJETOS							
13 695	0187 [illegible]	APOIO À REALIZAÇÃO DO PROJETO "BRASÍLIA EM ALTA"							VETADO
13 695	0187 [illegible] NOVO	APOIO À REALIZAÇÃO DO PROJETO "BRASÍLIA EM ALTA"	99	F	3	50	0	100	VETADO
TOTAL - FISCAL									VETADO
TOTAL - GERAL									VETADO

(*) Prioridade LDO (**) Projeto em Andamento (***) Conservação de Patrimônio

(Autoria do Projeto: Poder Executivo)

Abre crédito adicional à Lei Orçamentária Anual do Distrito Federal, no valor de R$ 8.230.811,00 (oito milhões, duzentos e trinta mil, oitocentos e onze reais).

A CÂMARA LEGISLATIVA DO DISTRITO FEDERAL decreta:

Art. 1º Fica aberto, nos termos do art. 44 da Lei 4.008, de 30 de agosto de 2007, ao Orçamento Anual do Distrito Federal (Lei nº 4.073, de 28 de dezembro de 2007), para o exercício financeiro de 2008, crédito adicional, no valor de R$ 8.230.811,00 (oito milhões, duzentos e trinta mil, oitocentos e onze reais), com a seguinte composição:

I – crédito suplementar, no valor de R$ 6.065.811,00 (seis milhões, sessenta e cinco mil, oitocentos e onze reais), para atender às programações orçamentárias constantes dos anexos IV e V;

II – crédito especial, no valor de R$ 2.165.000,00 (dois milhões, cento e sessenta e cinco mil reais), para atender às programações orçamentárias constantes dos anexos VI e VIII.

Art. 2º Os recursos necessários ao atendimento do crédito decorrerão, nos termos do art. 43, § 1º, II e III, da Lei nº 4.320, de 17 de março de 1964, do excesso de arrecadação proveniente do parcelamento de débitos inscritos da dívida ativa, no montante de R$ 1.900.000,00 (um milhão, novecentos mil reais), e da anulação parcial das dotações orçamentárias consignadas no vigente orçamento, no montante de R$ 6.330.811,00 (seis milhões, trezentos e trinta mil, oitocentos e onze reais), constantes dos anexos II, III e VII.

Art. 3º Em função do excesso de arrecadação, a receita do Distrito Federal fica acrescida na forma do anexo I.

Art. 4º Esta Lei entra em vigor na data da sua publicação.

Art. 5º Revogam-se as disposições em contrário.

Brasília, 21 de novembro de 2008

DEPUTADO ALÍRIO NETO
Presidente

ANEXO I — R$ 1,00

0

ANEXO À LEI Nº 00000 — RECEITA — RECURSO DE TODAS AS FONTES

99 DISTRITO FEDERAL
99999 DISTRITO FEDERAL

ESPECIFICAÇÃO	ESFERA ORÇAMENTÁRIA	DESDOBRAMENTO	FONTE	CATEGORIA ECONÔMICA
10000000 RECEITAS CORRENTES				1.900.000
	FISCAL			1.900.000
19000000 OUTRAS RECEITAS CORRENTES			1.900.000	
	FISCAL		1.900.000	
19300000 RECEITA DA DÍVIDA ATIVA				
19340000 ENCARGOS DA DÍVIDA ATIVA AJUIZADA		1.900.000		
	FISCAL	1.900.000		
			TOTAL	1.900.000
			FISCAL	1.900.000

ANEXO II — R$ 1,00

CRÉDITO SUPLEMENTAR - REMANEJAMENTO DE DOTAÇÕES — CANCELAMENTO

ANEXO À LEI Nº

ÓRGÃO: 11000 SECRETARIA DE ESTADO DE GOVERNO
UNIDADE: 11106 REGIÃO ADMINISTRATIVA IV - BRAZLÂNDIA
ORÇAMENTO FISCAL E DA SEGURIDADE SOCIAL

FUNC	PROGRAMÁTICA	PROGRAMA/AÇÃO/SUBTÍTULO/PRODUTO	REG	ESF	GND	MOD	USO	FTE	DOTAÇÃO
0064		ESCOLA DE TODOS NÓS							70000
		PROJETOS							
12 367	0064 3090	REFORMA E AMPLIAÇÃO DE UNIDADES DA EDUCAÇÃO ESPECIAL							70.000
12 367	0064 3090 7000	(EP) [illegible] DO CENTRO DE ENSINO ESPECIAL DE BRAZLÂNDIA	4						
				F	3	90	0	100	6.000
				F	4	90	0	100	64.000
TOTAL - FISCAL									70.000
TOTAL - GERAL									70.000

(*) Prioridade LDO (**) Projeto em Andamento (***) Conservação do Patrimônio
(EP) Emendas Parlamentares ao PLOA (EPP) Emendas Parlamentares às Prioridades do PLDO

ANEXO II — R$ 1,00

CRÉDITO SUPLEMENTAR - REMANEJAMENTO DE DOTAÇÕES — CANCELAMENTO

ANEXO À LEI Nº

ÓRGÃO: 11000 SECRETARIA DE ESTADO DE GOVERNO
UNIDADE: 11108 REGIÃO ADMINISTRATIVA VI - PLANALTINA
ORÇAMENTO FISCAL E DA SEGURIDADE SOCIAL

FUNC	PROGRAMÁTICA	PROGRAMA/AÇÃO/SUBTÍTULO/PRODUTO	REG	ESF	GND	MOD	USO	FTE	DOTAÇÃO
1300		DIFUSÃO E PROMOÇÃO CULTURAL							62000
		ATIVIDADES							
13 392	1300 2007	PROMOÇÃO DE ATIVIDADES CULTURAIS							62.000
13 392	1300 2007 7191	(EP) APOIO À REALIZAÇÃO DO ANIVERSÁRIO DE PLANALTINA	6	F	3	90	0	100	62.000
4000		ESPORTE - MENTE E CORPO EM EQUILÍBRIO							93000
		OPERAÇÕES ESPECIAIS							
27 812	4000 9073	APOIO AO ESPORTE, EDUCAÇÃO FÍSICA E LAZER							93.000
27 812	4000 9073 7214	(EP) APOIO AO ESPORTE, EDUCAÇÃO FÍSICA E LAZER	6	F	3	90	0	100	93.000
TOTAL - FISCAL									155.000
TOTAL - GERAL									155.000

(*) Prioridade LDO (**) Projeto em Andamento (***) Conservação do Patrimônio
(EP) Emendas Parlamentares ao PLOA (EPP) Emendas Parlamentares às Prioridades do PLDO

ANEXO II — R$ 1,00

CRÉDITO SUPLEMENTAR - REMANEJAMENTO DE DOTAÇÕES — CANCELAMENTO

ANEXO À LEI Nº

ÓRGÃO: 11000 SECRETARIA DE ESTADO DE GOVERNO
UNIDADE: 11111 REGIÃO ADMINISTRATIVA IX - CEILÂNDIA
ORÇAMENTO FISCAL E DA SEGURIDADE SOCIAL

FUNC	PROGRAMÁTICA	PROGRAMA/AÇÃO/SUBTÍTULO/PRODUTO	REG	ESF	GND	MOD	USO	FTE	DOTAÇÃO
0040		PROMOÇÃO COMUNITÁRIA							230000
		PROJETOS							
12 365	0040 7002	CONSTRUÇÃO DE CRECHES COMUNITÁRIAS							120.000
12 365	0040 7002 7404	(EP) CONSTRUÇÃO DE CRECHE COMUNITÁRIA NA QNM 01 NA CEILÂNDIA NORTE	9	F	4	90	0	100	120.000
4000		PROTEÇÃO SOCIAL A INDIVÍDUOS E FAMÍLIAS							10000
		ATIVIDADES							
08 244	4000 6200	PROTEÇÃO SOCIAL BÁSICA							10.000
08 244	4000 6200 7404	(EP) APOIO À ASSOCIAÇÃO DE PAIS E AMIGOS DOS EXCEPCIONAIS E DEFICIENTES DE TAGUATINGA E CEILÂNDIA - APAED	9						
				F	3	90	0	100	5.000
				F	4	90	0	100	5.000
1575		ACESSIBILIDADE DIREITO DE TODOS							100000
		PROJETOS							
15 451	1575 3000	EXECUÇÃO DE OBRAS DO PROGRAMA ACESSIBILIDADE DIREITO DE TODOS							100.000
15 451	1575 3000 7404	(EP) ACESSIBILIDADE: DIREITO DE TODOS NA REGIÃO ADMINISTRATIVA DE CEILÂNDIA	9	F	4	91	0	100	100.000
TOTAL - FISCAL									220.000
TOTAL - SEGURIDADE									10.000
TOTAL - GERAL									230.000

(*) Prioridade LDO (**) Projeto em Andamento (***) Conservação do Patrimônio
(EP) Emendas Parlamentares ao PLOA (EPP) Emendas Parlamentares às Prioridades do PLDO

ANEXO II — R$ 1,00

CRÉDITO SUPLEMENTAR - REMANEJAMENTO DE DOTAÇÕES — CANCELAMENTO

ANEXO À LEI Nº

ÓRGÃO: 11000 SECRETARIA DE ESTADO DE GOVERNO
UNIDADE: 11116 REGIÃO ADMINISTRATIVA XVI - LAGO SUL
ORÇAMENTO FISCAL E DA SEGURIDADE SOCIAL

FUNC	PROGRAMÁTICA	PROGRAMA/AÇÃO/SUBTÍTULO/PRODUTO	REG	ESF	GND	MOD	USO	FTE	DOTAÇÃO
3100		ILUMINANDO O DISTRITO FEDERAL							141000
		PROJETOS							
25 451	3100 1765	AMPLIAÇÃO DO SISTEMA DE ILUMINAÇÃO PÚBLICA							141.000
25 451	3100 1765 6533	AMPLIAÇÃO DO SISTEMA DE ILUMINAÇÃO PÚBLICA DO LAGO SUL	16						
				F	4	90	0	100	41.000
				F	4	90	0	120	100.000
TOTAL - FISCAL									141.000
TOTAL - GERAL									141.000

(*) Prioridade LDO (**) Projeto em Andamento (***) Conservação do Patrimônio
(EP) Emendas Parlamentares ao PLOA (EPP) Emendas Parlamentares às Prioridades do PLDO

ANEXO II — R$ 1,00

CRÉDITO SUPLEMENTAR - REMANEJAMENTO DE DOTAÇÕES — CANCELAMENTO

ANEXO À LEI Nº

ÓRGÃO: 11000 SECRETARIA DE ESTADO DE GOVERNO
UNIDADE: 11126 REGIÃO ADMINISTRATIVA XXIV - PARK WAY
ORÇAMENTO FISCAL E DA SEGURIDADE SOCIAL

FUNC	PROGRAMÁTICA	PROGRAMA/AÇÃO/SUBTÍTULO/PRODUTO	REG	ESF	GND	MOD	USO	FTE	DOTAÇÃO
0004		URBANIZAÇÃO							70000
		PROJETOS							
15 451	0004 1110	EXECUÇÃO DE OBRAS DE URBANIZAÇÃO							70.000
15 451	0004 1110 7000	(EP) SINALIZAÇÃO DE TRÂNSITO NAS QUADRAS 16 A 20 DO PARK WAY	24	F	4	90	0	100	70.000
3000		ADMINISTRANDO NOSSA CIDADE							15160
		PROJETOS							
04 451	3000 3006	REFORMA DE PRÉDIOS E PRÓPRIOS							15.160
04 451	3000 3006 0068	REFORMA DE PRÉDIOS E PRÓPRIOS	24	F	4	90	0	100	15.160
3100		ILUMINANDO O DISTRITO FEDERAL							4005
		PROJETOS							
25 451	3100 1765	AMPLIAÇÃO DO SISTEMA DE ILUMINAÇÃO PÚBLICA							4.005
25 451	3100 1765 0047	AMPLIAÇÃO DO SISTEMA DE ILUMINAÇÃO PÚBLICA NO PARK WAY	24	F	4	90	0	100	4.005
4000		ESPORTE : MENTE E CORPO EM EQUILÍBRIO							4005
		PROJETOS							
15 451	4000 5003	CONSTRUÇÃO DE PISTA DE SKATE							4.005
15 451	4000 5003 0003	CONSTRUÇÃO DE PISTAS DE SKATE NO PARK WAY	24	F	4	90	0	100	4.005
TOTAL - FISCAL									93.215
TOTAL - GERAL									93.215

(*) Prioridade LDO (**) Projeto em Andamento (***) Conservação do Patrimônio
(EP) Emendas Parlamentares ao PLOA (EPP) Emendas Parlamentares às Prioridades do PLDO

ANEXO II — R$ 1,00

CRÉDITO SUPLEMENTAR - REMANEJAMENTO DE DOTAÇÕES — CANCELAMENTO

ANEXO À LEI Nº

ÓRGÃO: 11000 SECRETARIA DE ESTADO DE GOVERNO
UNIDADE: 11130 REGIÃO ADMINISTRATIVA XXVIII - ITAPOÃ
ORÇAMENTO FISCAL E DA SEGURIDADE SOCIAL

FUNC	PROGRAMÁTICA	PROGRAMA/AÇÃO/SUBTÍTULO/PRODUTO	REG	ESF	GND	MOD	USO	FTE	DOTAÇÃO
0004		URBANIZAÇÃO							100000
		PROJETOS							
15 451	0004 1110	EXECUÇÃO DE OBRAS DE URBANIZAÇÃO							100.000
15 451	0004 1110 0047	EXECUÇÃO DE OBRAS DE URBANIZAÇÃO NO ITAPOÃ	28	F	4	90	0	100	100.000
TOTAL - FISCAL									100.000
TOTAL - GERAL									100.000

(*) Prioridade LDO (**) Projeto em Andamento (***) Conservação do Patrimônio
(EP) Emendas Parlamentares ao PLOA (EPP) Emendas Parlamentares às Prioridades do PLDO

ANEXO II — R$ 1,00

CRÉDITO SUPLEMENTAR - REMANEJAMENTO DE DOTAÇÕES — CANCELAMENTO

ANEXO À LEI Nº

ÓRGÃO: 16000 SECRETARIA DE ESTADO DE CULTURA
UNIDADE: 16101 SECRETARIA DE ESTADO DE CULTURA
ORÇAMENTO FISCAL E DA SEGURIDADE SOCIAL

FUNC	PROGRAMÁTICA	PROGRAMA/AÇÃO/SUBTÍTULO/PRODUTO	REG	ESF	GND	MOD	USO	FTE	DOTAÇÃO
1300		DIFUSÃO E PROMOÇÃO CULTURAL							60000
		PROJETOS							
13 392	1300 3400	PROMOÇÃO DE EVENTOS RELIGIOSOS							60.000
13 392	1300 3400 7000	(EP) FESTA EM COMEMORAÇÃO AO DIA DO EVANGÉLICO	1	F	3	30	0	100	60.000
TOTAL - FISCAL									60.000
TOTAL - GERAL									60.000

(*) Prioridade LDO (**) Projeto em Andamento (***) Conservação do Patrimônio
(EP) Emendas Parlamentares ao PLOA (EPP) Emendas Parlamentares às Prioridades do PLDO

ANEXO II — R$ 1,00

CRÉDITO SUPLEMENTAR - REMANEJAMENTO DE DOTAÇÕES — CANCELAMENTO

ANEXO À LEI Nº

ÓRGÃO: 17000 SECRETARIA DE ESTADO DE DESENVOLVIMENTO SOCIAL E TRANSFERÊNCIA DE RENDA DO DISTRITO FEDERAL
UNIDADE: 17101 SECRETARIA DE ESTADO DE DESENVOLVIMENTO SOCIAL E TRANSFERÊNCIA DE RENDA DO DISTRITO FEDERAL
ORÇAMENTO FISCAL E DA SEGURIDADE SOCIAL

FUNC	PROGRAMÁTICA	PROGRAMA/AÇÃO/SUBTÍTULO/PRODUTO	REG	ESF	GND	MOD	USO	FTE	DOTAÇÃO
4200		PROTEÇÃO SOCIAL A INDIVÍDUOS E FAMÍLIAS							[illegible]
		ATIVIDADES							
08 244	4200 6200	PROTEÇÃO SOCIAL BÁSICA							[illegible]
08 244	4200 6200 7000	(EP) APOIO AO CENTRO ESPÍRITA SEBASTIÃO O MÁRTIR DO NÚCLEO BANDEIRANTE	8	S	4	50	0	100	[illegible]
08 244	4200 6200	PROTEÇÃO SOCIAL BÁSICA							[illegible]
08 244	4200 6200 7051	(EP) APOIO AO PROGRAMA [illegible] - INCLUSÃO SOCIAL PELO ESPORTE, EDUCAÇÃO, CULTURA E ATIVIDADES AFINS	9						
				S	3	50	0	100	[illegible]
				S	4	50	0	100	[illegible]
TOTAL - SEGURIDADE									[illegible]
TOTAL - GERAL									[illegible]

(*) Prioridade LDO (**) Projeto em Andamento (***) Conservação do Patrimônio
(EP) Emendas Parlamentares ao PLOA (EPP) Emendas Parlamentares às Prioridades do PLDO

ANEXO II — R$ 1,00

CRÉDITO SUPLEMENTAR - REMANEJAMENTO DE DOTAÇÕES — CANCELAMENTO

ANEXO À LEI Nº

ÓRGÃO: 28000 SECRETARIA DE ESTADO DE DESENVOLVIMENTO ECONÔMICO E TURISMO
UNIDADE: 28201 EMPRESA BRASILIENSE DE TURISMO - BRASILIATUR
ORÇAMENTO FISCAL E DA SEGURIDADE SOCIAL

FUNC	PROGRAMÁTICA	PROGRAMA/AÇÃO/SUBTÍTULO/PRODUTO	REG	ESF	GND	MOD	USO	FTE	DOTAÇÃO
1300		DIFUSÃO E PROMOÇÃO CULTURAL							70000
		PROJETOS							
13 392	1300 5463	PROMOÇÃO DE EVENTOS RELIGIOSOS							70.000
13 392	1300 5463 7773	(EP) REALIZAÇÃO DE CONGRESSO INTERNACIONAL PARA AVIVAMENTO ESPIRITUAL NO DF	99	F	3	90	0	100	70.000
TOTAL - FISCAL									70 000
TOTAL - GERAL									70 000

(*) Prioridade LDO (**) Projeto em Andamento (***) Conservação do Patrimônio
(EP) Emendas Parlamentares ao PLOA (EPP) Emendas Parlamentares às Prioridades do PLDO

ANEXO II R$ 1,00
CRÉDITO SUPLEMENTAR - REMANEJAMENTO DE DOTAÇÕES
ANEXO À LEI Nº CANCELAMENTO
ÓRGÃO 28000 SECRETARIA DE ESTADO DE DESENVOLVIMENTO URBANO E MEIO AMBIENTE
UNIDADE 28209 SERVIÇO DE LIMPEZA URBANA - SLU
ORÇAMENTO FISCAL E DA SEGURIDADE SOCIAL

FUNC	PROGRAMÁTICA	PROGRAMA/AÇÃO/SUBTÍTULO/PRODUTO	REG	ESF	GND	MOD	USO	FTE	DOTAÇÃO
1950		GERENCIAMENTO INTEGRADO DE RESÍDUO SÓLIDO URBANO							1000000
		ATIVIDADES							
15 452	1950 2079	EXECUÇÃO E MANUTENÇÃO DAS ATIVIDADES DE LIMPEZA PÚBLICA							1.000.000
15 452	1950 2079 6196	(***) EXECUÇÃO E MANUTENÇÃO DAS ATIVIDADES DE LIMPEZA PÚBLICA	99	F	4	90	0	100	1.000.000
TOTAL - FISCAL									1 000 000
TOTAL - GERAL									1 000 000

(*) Prioridade LDO (**) Projeto em Andamento (***) Conservação do Patrimônio
(EP) Emendas Parlamentares ao PLOA (EPP) Emendas Parlamentares às Prioridades do PLDO

ANEXO II R$ 1,00
CRÉDITO SUPLEMENTAR - REMANEJAMENTO DE DOTAÇÕES
ANEXO À LEI Nº CANCELAMENTO
ÓRGÃO 28000 SECRETARIA DE ESTADO DE DESENVOLVIMENTO URBANO E MEIO AMBIENTE
UNIDADE 28206 INSTITUTO DO MEIO AMBIENTE E DOS RECURSOS HÍDRICOS DO DISTRITO FEDERAL - BRASÍLIA AMBIENTAL
ORÇAMENTO FISCAL E DA SEGURIDADE SOCIAL

FUNC	PROGRAMÁTICA	PROGRAMA/AÇÃO/SUBTÍTULO/PRODUTO	REG	ESF	GND	MOD	USO	FTE	DOTAÇÃO
0100		APOIO ADMINISTRATIVO							50000
		ATIVIDADES							
18 122	0100 8517	MANUTENÇÃO DE SERVIÇOS ADMINISTRATIVOS GERAIS							50.000
18 122	0100 8517 9064	MANUTENÇÃO DOS SERVIÇOS ADMINISTRATIVOS NO INSTITUTO DO MEIO AMBIENTE E DOS RECURSOS HÍDRICOS	99	F	3	90	0	100	50.000
0500		CERRADO: NOSSO MEIO AMBIENTE DE DESENVOLVIMENTO SUSTENTÁVEL							751674
		ATIVIDADES							
18 541	0500 4341	IMPLANTAÇÃO DO PROGRAMA DE EDUCAÇÃO AMBIENTAL E DE COLETA SELETIVA DE LIXO(EP)							140.029
18 541	0500 4341 0002	IMPLANTAÇÃO DO PROGRAMA DE EDUCAÇÃO AMBIENTAL E COLETA SELETIVA DE LIXO	99	F	3	90	0	100	140.029
18 541	0500 4345	MANUTENÇÃO E AMPLIAÇÃO DO SISTEMA DE INFORMAÇÃO AMBIENTAL(EP)							90.000
18 541	0500 4345 0001	MANUTENÇÃO E AMPLIAÇÃO DO SISTEMA DE INFORMAÇÃO DO INSTITUTO DO MEIO AMBIENTE E RECURSOS HÍDRICOS	99	F	3	90	0	100	90.000
		PROJETOS							
18 541	0500 1788	ELABORAÇÃO DE PLANOS DE MANEJO E DE ZONEAMENTO ECOLÓGICO-ECONÔMICO							520.876
18 544	0500 1788 0002	ZONEAMENTOS AMBIENTAIS DO DISTRITO FEDERAL	99	F	3	90	0	100	520.876
18 541	0500 5177	AMPLIAÇÃO DA REDE DE MONITORAMENTO DA QUALIDADE AMBIENTAL(EP)							98.769
18 541	0500 5177 0001	AMPLIAÇÃO DA REDE DE MONITORAMENTO DA QUALIDADE AMBIENTAL E DOS RECURSOS HÍDRICOS	99	F	3	90	0	100	98.769
1501		DEFESA E GARANTIA DOS DIREITOS HUMANOS							100000
		ATIVIDADES							
18 421	1501 3406	MANUTENÇÃO DO PROGRAMA REINTEGRA CIDADÃO							100.000
18 421	1501 3406 0005	MANUTENÇÃO DO PROGRAMA REINTEGRA CIDADÃO NO IBRAM	99	F	3	91	0	100	100.000
6400		CIDADE DOS PARQUES							103546
		ATIVIDADES							
18 541	6400 3430	MANUTENÇÃO DE UNIDADES DE CONSERVAÇÃO E PROTEÇÃO INTEGRAL E DE PARQUES							103.546

ANEXO II R$ 1,00
CRÉDITO SUPLEMENTAR - REMANEJAMENTO DE DOTAÇÕES
ANEXO À LEI Nº CANCELAMENTO
ÓRGÃO 28000 SECRETARIA DE ESTADO DE DESENVOLVIMENTO URBANO E MEIO AMBIENTE
UNIDADE 28206 INSTITUTO DO MEIO AMBIENTE E DOS RECURSOS HÍDRICOS DO DISTRITO FEDERAL - BRASÍLIA AMBIENTAL
ORÇAMENTO FISCAL E DA SEGURIDADE SOCIAL

FUNC	PROGRAMÁTICA	PROGRAMA/AÇÃO/SUBTÍTULO/PRODUTO	REG	ESF	GND	MOD	USO	FTE	DOTAÇÃO
18 541	6400 3430 0004	(***) MANUTENÇÃO DE ÁREAS PROTEGIDAS NO DISTRITO FEDERAL	99	F	3	90	0	100	103.546
TOTAL - FISCAL									1 005 220
TOTAL - GERAL									1 005 220

(*) Prioridade LDO (**) Projeto em Andamento (***) Conservação do Patrimônio
(EP) Emendas Parlamentares ao PLOA (EPP) Emendas Parlamentares às Prioridades do PLDO

ANEXO II R$ 1,00
CRÉDITO SUPLEMENTAR - REMANEJAMENTO DE DOTAÇÕES
ANEXO À LEI Nº CANCELAMENTO
ÓRGÃO 34000 SECRETARIA DE ESTADO DE ESPORTE
UNIDADE 34101 SECRETARIA DE ESTADO DE ESPORTE
ORÇAMENTO FISCAL E DA SEGURIDADE SOCIAL

FUNC	PROGRAMÁTICA	PROGRAMA/AÇÃO/SUBTÍTULO/PRODUTO	REG	ESF	GND	MOD	USO	FTE	DOTAÇÃO
4000		ESPORTE: MENTE E CORPO EM EQUILÍBRIO							130000
		OPERAÇÕES ESPECIAIS							
27 811	4000 9073	APOIO AO ESPORTE, EDUCAÇÃO FÍSICA E LAZER							40.000
27 811	4000 9073 7836	(EP) APOIO AO 8º ENCONTRO MOTOCICLÍSTICO NO DISTRITO FEDERAL	99	F	3	90	0	100	40.000
27 812	4000 9050	APOIO A PROJETOS ESPORTIVOS							90.000
27 812	4000 9050 7848	(EP) APOIO À REALIZAÇÃO DO EVENTO "TORNEIO ARIMATÉIA/2008", EM TAGUATINGA	3	F	3	90	0	100	90.000
TOTAL - FISCAL									130 000
TOTAL - GERAL									130 000

(*) Prioridade LDO (**) Projeto em Andamento (***) Conservação do Patrimônio
(EP) Emendas Parlamentares ao PLOA (EPP) Emendas Parlamentares às Prioridades do PLDO

ANEXO II R$ 1,00
CRÉDITO SUPLEMENTAR - REMANEJAMENTO DE DOTAÇÕES
ANEXO À LEI Nº CANCELAMENTO
ÓRGÃO 44000 SECRETARIA DE ESTADO DE JUSTIÇA, DIREITOS HUMANOS E CIDADANIA
UNIDADE 44101 SECRETARIA DE ESTADO DE JUSTIÇA, DIREITOS HUMANOS E CIDADANIA
ORÇAMENTO FISCAL E DA SEGURIDADE SOCIAL

FUNC	PROGRAMÁTICA	PROGRAMA/AÇÃO/SUBTÍTULO/PRODUTO	REG	ESF	GND	MOD	USO	FTE	DOTAÇÃO
1501		DEFESA E GARANTIA DOS DIREITOS HUMANOS							100000
		ATIVIDADES							
14 242	1501 3602	DEFESA DE DIREITOS HUMANOS							100.000
14 242	1501 3602 7409	(EP) (EP) ENCONTRO NACIONAL DE PAIS, MÃES E FAMILIARES DE AUTISTAS DO BRASIL	99	F	3	90	0	100	100.000
1506		PROTEÇÃO AO ADOLESCENTE EM CONFLITO COM A LEI							30000
		ATIVIDADES							
08 421	1506 6194	PROTEÇÃO SOCIAL ESPECIAL DE MÉDIA COMPLEXIDADE							30.000
08 421	1506 6194 7082	(EP) PROTEÇÃO SOCIAL E ESPECIAL DE MÉDIA COMPLEXIDADE	99	S	3	90	0	100	30.000
TOTAL - FISCAL									100 000
TOTAL - SEGURIDADE									30.000
TOTAL - GERAL									130.000

(*) Prioridade LDO (**) Projeto em Andamento (***) Conservação do Patrimônio
(EP) Emendas Parlamentares ao PLOA (EPP) Emendas Parlamentares às Prioridades do PLDO

ANEXO II R$ 1,00
CRÉDITO SUPLEMENTAR - REMANEJAMENTO DE DOTAÇÕES
ANEXO À LEI Nº CANCELAMENTO
ÓRGÃO 45000 CORREGEDORIA GERAL DO DISTRITO FEDERAL
UNIDADE 45101 CORREGEDORIA-GERAL DO DISTRITO FEDERAL
ORÇAMENTO FISCAL E DA SEGURIDADE SOCIAL

FUNC	PROGRAMÁTICA	PROGRAMA/AÇÃO/SUBTÍTULO/PRODUTO	REG	ESF	GND	MOD	USO	FTE	DOTAÇÃO
6079		GESTÃO DA POLÍTICA DE CORREIÇÃO, OUVIDORIA E CONTROLE INTERNO DO PODER EXECUTIVO DO DISTRITO FEDERAL							31307
		PROJETOS							
04 126	6079 1011	MODERNIZAÇÃO E EXPANSÃO DA INFRA-ESTRUTURA DE TECNOLOGIA DA INFORMAÇÃO							31.307
04 126	6079 1011 0001	MODERNIZAÇÃO E INTEGRAÇÃO DOS SISTEMAS DE INFORMAÇÕES DA CORREGEDORIA GERAL DO DISTRITO FEDERAL	99	F	3	90	0	100	31.307
TOTAL - FISCAL									31 307
TOTAL - GERAL									31 307

(*) Prioridade LDO (**) Projeto em Andamento (***) Conservação do Patrimônio
(EP) Emendas Parlamentares ao PLOA (EPP) Emendas Parlamentares às Prioridades do PLDO

ANEXO III R$ 1,00
CRÉDITO ESPECIAL - REMANEJAMENTO DE DOTAÇÕES
ANEXO À LEI Nº CANCELAMENTO
ÓRGÃO 11000 SECRETARIA DE ESTADO DE GOVERNO
UNIDADE 11111 REGIÃO ADMINISTRATIVA IX - CEILÂNDIA
ORÇAMENTO FISCAL E DA SEGURIDADE SOCIAL

FUNC	PROGRAMÁTICA	PROGRAMA/AÇÃO/SUBTÍTULO/PRODUTO	REG	ESF	GND	MOD	USO	FTE	DOTAÇÃO
6205		PROTEÇÃO SOCIAL A INDIVÍDUOS E FAMÍLIAS							65000
		ATIVIDADES							
08 244	6205 6190	PROTEÇÃO SOCIAL BÁSICA							65.000
08 244	6205 6190 7484	(EP) APOIO A ASSOCIACAO DE PAIS E AMIGOS DOS EXCEPCIONAIS E DEFICIENTES DE TAGUATINGA E CEILÂNDIA - APAED	9	S	4	30	0	100	65.000
TOTAL - SEGURIDADE									65 000
TOTAL - GERAL									65 000

(*) Prioridade LDO (**) Projeto em Andamento (***) Conservação do Patrimônio
(EP) Emendas Parlamentares ao PLOA (EPP) Emendas Parlamentares às Prioridades do PLDO

ANEXO III R$ 1,00
CRÉDITO ESPECIAL - REMANEJAMENTO DE DOTAÇÕES
ANEXO À LEI Nº CANCELAMENTO
ÓRGÃO 16000 SECRETARIA DE ESTADO DE CULTURA
UNIDADE 16101 SECRETARIA DE ESTADO DE CULTURA
ORÇAMENTO FISCAL E DA SEGURIDADE SOCIAL

FUNC	PROGRAMÁTICA	PROGRAMA/AÇÃO/SUBTÍTULO/PRODUTO	REG	ESF	GND	MOD	USO	FTE	DOTAÇÃO
2400		APOIO AOS PORTADORES DE NECESSIDADES ESPECIAIS							400000
		ATIVIDADES							
13 392	2400 2606	APOIO E PROMOÇÃO DA ASSISTÊNCIA A PORTADORES DE DEFICIÊNCIA							400.000
13 392	2400 2606 0001	(EP) APOIO À REALIZAÇÃO DA II CONFERÊNCIA NACIONAL DA PESSOA COM DEFICIÊNCIA	99	F	3	90	0	100	400.000
TOTAL - FISCAL									400 000
TOTAL - GERAL									400 000

(*) Prioridade LDO (**) Projeto em Andamento (***) Conservação do Patrimônio
(EP) Emendas Parlamentares ao PLOA (EPP) Emendas Parlamentares às Prioridades do PLDO

ANEXO III R$ 1,00
CRÉDITO ESPECIAL - REMANEJAMENTO DE DOTAÇÕES
ANEXO À LEI Nº CANCELAMENTO
ÓRGÃO 28000 SECRETARIA DE ESTADO DE DESENVOLVIMENTO URBANO E MEIO AMBIENTE
UNIDADE 28204 AGÊNCIA REGULADORA DE ÁGUAS E SANEAMENTO DO DISTRITO FEDERAL
ORÇAMENTO FISCAL E DA SEGURIDADE SOCIAL

FUNC	PROGRAMÁTICA	PROGRAMA/AÇÃO/SUBTÍTULO/PRODUTO	REG	ESF	GND	MOD	USO	FTE	DOTAÇÃO
0100		APOIO ADMINISTRATIVO							529000
		ATIVIDADES							
18 122	0100 8517	MANUTENÇÃO DE SERVIÇOS ADMINISTRATIVOS GERAIS							529.000
18 122	0100 8517 0004	MANUTENÇÃO DE SERVIÇOS ADMINISTRATIVOS GERAIS DA AGÊNCIA REGULADORA DE ÁGUAS E SANEAMENTO	99	F	3	90	0	150	200.000
				F	3	90	0	151	329.000
0450		ÁGUA E VIDA - GESTÃO DOS RECURSOS HÍDRICOS E DO SANEAMENTO DO DISTRITO FEDERAL							971000
		PROJETOS							
18 544	0450 1229	DESENVOLVIMENTO E IMPLEMENTAÇÃO DE AÇÕES PARA A CONSERVAÇÃO DA ÁGUA							603.000
18 544	0450 1229 0001	IMPLEMENTAÇÃO DE AÇÕES PARA A CONSERVAÇÃO DA ÁGUA	99	F	3	90	0	100	603.000
18 544	0450 1602	DESENVOLVIMENTO E IMPLEMENTAÇÃO DO SISTEMA INTEGRADO DE GESTÃO CORPORATIVA							368.000
18 544	0450 1602 0001	DESENVOLVIMENTO E IMPLEMENTAÇÃO DO SISTEMA INTEGRADO DE GESTÃO CORPORATIVA DA AGÊNCIA REGULADORA DE ÁGUAS E SANEAMENTO	99	F	3	90	0	150	168.000
				F	3	90	0	151	200.000
TOTAL - FISCAL									1 500 000
TOTAL - GERAL									1 500 000

(*) Prioridade LDO (**) Projeto em Andamento (***) Conservação do Patrimônio
(EP) Emendas Parlamentares ao PLOA (EPP) Emendas Parlamentares às Prioridades do PLDO

ANEXO IV R$ 1,00
CRÉDITO SUPLEMENTAR - EXCESSO DE ARRECADAÇÃO
ANEXO À LEI Nº SUPLEMENTAÇÃO
ÓRGÃO 12000 PROCURADORIA GERAL DO DISTRITO FEDERAL
UNIDADE 12901 FUNDO DA PROCURADORIA GERAL DO DISTRITO FEDERAL
ORÇAMENTO FISCAL E DA SEGURIDADE SOCIAL

FUNC	PROGRAMÁTICA	PROGRAMA/AÇÃO/SUBTÍTULO/PRODUTO	REG	ESF	GND	MOD	USO	FTE	DOTAÇÃO
0127		DEFESA JURÍDICA DO DISTRITO FEDERAL							1900000
		ATIVIDADES							
04 122	0127 2831	COORDENAÇÃO DOS RECURSOS DO FUNDO DA PROCURADORIA GERAL DO DISTRITO FEDERAL							1.900.000
04 122	0127 2831 0001	COORDENAÇÃO DOS RECURSOS DO FUNDO DA PROCURADORIA GERAL DO DISTRITO FEDERAL	1	F	3	90	0	100	1.900.000
TOTAL - FISCAL									1.900 000
TOTAL - GERAL									1 900 000

(*) Prioridade LDO (**) Projeto em Andamento (***) Conservação do Patrimônio
(EP) Emendas Parlamentares ao PLOA (EPP) Emendas Parlamentares às Prioridades do PLDO

ANEXO V R$ 1,00
CRÉDITO SUPLEMENTAR - REMANEJAMENTO DE DOTAÇÕES
ANEXO À LEI Nº SUPLEMENTAÇÃO
ÓRGÃO 11000 SECRETARIA DE ESTADO DE GOVERNO
UNIDADE 11108 REGIÃO ADMINISTRATIVA VI - PLANALTINA
ORÇAMENTO FISCAL E DA SEGURIDADE SOCIAL

FUNC	PROGRAMÁTICA	PROGRAMA/AÇÃO/SUBTÍTULO/PRODUTO	REG	ESF	GND	MOD	USO	FTE	DOTAÇÃO
0100		APOIO ADMINISTRATIVO							93000
		ATIVIDADES							
04 122	0100 8517	MANUTENÇÃO DE SERVIÇOS ADMINISTRATIVOS GERAIS							93.000
04 122	0100 8517 6300	MANUTENÇÃO DE SERVIÇOS ADMINISTRATIVOS GERAIS DA ADMINISTRAÇÃO REGIONAL DE PLANALTINA	6	F	3	90	0	100	93.000
3903		ADMINISTRANDO NOSSA CIDADE							62000
		PROJETOS							
15 451	3900 3903	REFORMA DE PRÉDIOS E PRÓPRIOS							62.000
15 451	3900 3903 6300	REFORMA DE PRÉDIOS E PRÓPRIOS EM PLANALTINA	6	F	3	90	0	100	62.000
TOTAL - FISCAL									155.000
TOTAL - GERAL									155 000

(*) Prioridade LDO (**) Projeto em Andamento (***) Conservação do Patrimônio
(EP) Emendas Parlamentares ao PLOA (EPP) Emendas Parlamentares às Prioridades do PLDO

ANEXO V R$ 1,00

CRÉDITO SUPLEMENTAR - REMANEJAMENTO DE DOTAÇÕES

SUPLEMENTAÇÃO

ANEXO À LEI Nº

ÓRGÃO: 11000 SECRETARIA DE ESTADO DE GOVERNO

UNIDADE: 11111 REGIÃO ADMINISTRATIVA IX - CEILÂNDIA

ORÇAMENTO FISCAL E DA SEGURIDADE SOCIAL

FUNC	PROGRAMÁTICA	PROGRAMA/AÇÃO/SUBTÍTULO/PRODUTO	REG	ESF	GND	MOD	USO	FTE	DOTAÇÃO
0004		URBANIZAÇÃO							410000
		PROJETOS							
15 451	0004 1110	EXECUÇÃO DE OBRAS DE URBANIZAÇÃO							410.000
15 451	0004 1110 7036	(EP) IMPLANTAÇÃO DE OBRAS DE INFRA-ESTRUTURA E URBANIZAÇÃO EM CEILÂNDIA	9	F	4	90	0	100	410.000
0100		APOIO ADMINISTRATIVO							100000
		ATIVIDADES							
04 122	0100 8517	MANUTENÇÃO DE SERVIÇOS ADMINISTRATIVOS GERAIS							100.000
04 122	0100 8517 6400	MANUTENÇÃO DE SERVIÇOS ADMINISTRATIVOS GERAIS DA ADMINISTRAÇÃO REGIONAL DE CEILÂNDIA	9	F	3	90	0	100	100.000
0700		CIDADE LIMPA E URBANIZADA - GARANTIA DE BEM ESTAR SOCIAL							300000
		ATIVIDADES							
15 452	0700 2000	MANUTENÇÃO DE ÁREAS URBANIZADAS E AJARDINADAS							300.000
15 452	0700 2000 6410	(***) MANUTENÇÃO DE ÁREAS URBANIZADAS E AJARDINADAS EM CEILÂNDIA	9	F	3	90	0	100	300.000
1300		DIFUSÃO E PROMOÇÃO CULTURAL							130000
		ATIVIDADES							
13 392	1300 2007	PROMOÇÃO DE ATIVIDADES CULTURAIS							130.000
13 392	1300 2007 4000	PROMOÇÃO DE ATIVIDADES CULTURAIS NA REGIÃO ADMINISTRATIVA	9	F	3	90	0	100	130.000
TOTAL - FISCAL									940.000
TOTAL - GERAL									940 000

(*) Prioridade LDO (**) Projeto em Andamento (***) Conservação de Patrimônio

(EP) Emendas Parlamentares ao PLOA (EPP) Emendas Parlamentares às Prioridades do PLDO

ANEXO V R$ 1,00

CRÉDITO SUPLEMENTAR - REMANEJAMENTO DE DOTAÇÕES

SUPLEMENTAÇÃO

ANEXO À LEI Nº

ÓRGÃO: 11000 SECRETARIA DE ESTADO DE GOVERNO

UNIDADE: 11113 REGIÃO ADMINISTRATIVA XI - CRUZEIRO

ORÇAMENTO FISCAL E DA SEGURIDADE SOCIAL

FUNC	PROGRAMÁTICA	PROGRAMA/AÇÃO/SUBTÍTULO/PRODUTO	REG	ESF	GND	MOD	USO	FTE	DOTAÇÃO
0100		APOIO ADMINISTRATIVO							31297
		ATIVIDADES							
04 122	0100 8517	MANUTENÇÃO DE SERVIÇOS ADMINISTRATIVOS GERAIS							31.297
04 122	0100 8517 6977	MANUTENÇÃO DE SERVIÇOS ADMINISTRATIVOS GERAIS DA ADMINISTRAÇÃO REGIONAL DO CRUZEIRO	11	F	3	90	0	100	31.297
TOTAL - FISCAL									31 297
TOTAL - GERAL									31 297

(*) Prioridade LDO (**) Projeto em Andamento (***) Conservação de Patrimônio

(EP) Emendas Parlamentares ao PLOA (EPP) Emendas Parlamentares às Prioridades do PLDO

ANEXO V R$ 1,00

CRÉDITO SUPLEMENTAR - REMANEJAMENTO DE DOTAÇÕES

SUPLEMENTAÇÃO

ANEXO À LEI Nº

ÓRGÃO: 11000 SECRETARIA DE ESTADO DE GOVERNO

UNIDADE: 11118 REGIÃO ADMINISTRATIVA XVI - LAGO SUL

ORÇAMENTO FISCAL E DA SEGURIDADE SOCIAL

FUNC	PROGRAMÁTICA	PROGRAMA/AÇÃO/SUBTÍTULO/PRODUTO	REG	ESF	GND	MOD	USO	FTE	DOTAÇÃO
0004		URBANIZAÇÃO							141000
		PROJETOS							
15 451	0004 1110	EXECUÇÃO DE OBRAS DE URBANIZAÇÃO							141.000
15 451	0004 1110 6771	EXECUÇÃO DE OBRAS DE URBANIZAÇÃO NO LAGO SUL	16	F	4	90	0	100	41.000
				F	4	90	0	120	100.000
TOTAL - FISCAL									141 000
TOTAL - GERAL									141 000

(*) Prioridade LDO (**) Projeto em Andamento (***) Conservação de Patrimônio

(EP) Emendas Parlamentares ao PLOA (EPP) Emendas Parlamentares às Prioridades do PLDO

ANEXO V R$ 1,00

CRÉDITO SUPLEMENTAR - REMANEJAMENTO DE DOTAÇÕES

SUPLEMENTAÇÃO

ANEXO À LEI Nº

ÓRGÃO: 11000 SECRETARIA DE ESTADO DE GOVERNO

UNIDADE: 11126 REGIÃO ADMINISTRATIVA XXIV - PARK WAY

ORÇAMENTO FISCAL E DA SEGURIDADE SOCIAL

FUNC	PROGRAMÁTICA	PROGRAMA/AÇÃO/SUBTÍTULO/PRODUTO	REG	ESF	GND	MOD	USO	FTE	DOTAÇÃO
0100		APOIO ADMINISTRATIVO							93315
		ATIVIDADES							
04 122	0100 8517	MANUTENÇÃO DE SERVIÇOS ADMINISTRATIVOS GERAIS							93.315
04 122	0100 8517 6046	MANUTENÇÃO DE SERVIÇOS ADMINISTRATIVOS GERAIS DA ADMINISTRAÇÃO REGIONAL DO PARK WAY	24	F	3	90	0	100	93.315
TOTAL - FISCAL									93 315
TOTAL - GERAL									93 315

(*) Prioridade LDO (**) Projeto em Andamento (***) Conservação de Patrimônio

(EP) Emendas Parlamentares ao PLOA (EPP) Emendas Parlamentares às Prioridades do PLDO

ANEXO V R$ 1,00

CRÉDITO SUPLEMENTAR - REMANEJAMENTO DE DOTAÇÕES

SUPLEMENTAÇÃO

ANEXO À LEI Nº

ÓRGÃO: 11000 SECRETARIA DE ESTADO DE GOVERNO

UNIDADE: 11130 REGIÃO ADMINISTRATIVA XXVIII - ITAPOÃ

ORÇAMENTO FISCAL E DA SEGURIDADE SOCIAL

FUNC	PROGRAMÁTICA	PROGRAMA/AÇÃO/SUBTÍTULO/PRODUTO	REG	ESF	GND	MOD	USO	FTE	DOTAÇÃO
0100		APOIO ADMINISTRATIVO							100000
		ATIVIDADES							
04 122	0100 8517	MANUTENÇÃO DE SERVIÇOS ADMINISTRATIVOS GERAIS							100.000
04 122	0100 8517 0000	MANUTENÇÃO DE SERVIÇOS ADMINISTRATIVO S GERAIS DO ITAPOÃ	28	F	3	90	0	100	100.000
TOTAL - FISCAL									100 000
TOTAL - GERAL									100 000

(*) Prioridade LDO (**) Projeto em Andamento (***) Conservação de Patrimônio

(EP) Emendas Parlamentares ao PLOA (EPP) Emendas Parlamentares às Prioridades do PLDO

ANEXO V R$ 1,00

CRÉDITO SUPLEMENTAR - REMANEJAMENTO DE DOTAÇÕES

SUPLEMENTAÇÃO

ANEXO À LEI Nº

ÓRGÃO: 30000 SECRETARIA DE ESTADO DE DESENVOLVIMENTO ECONÔMICO E TURISMO

UNIDADE: 30201 EMPRESA BRASILIENSE DE TURISMO - BRASILIATUR

ORÇAMENTO FISCAL E DA SEGURIDADE SOCIAL

FUNC	PROGRAMÁTICA	PROGRAMA/AÇÃO/SUBTÍTULO/PRODUTO	REG	ESF	GND	MOD	USO	FTE	DOTAÇÃO
0019		PROMOÇÃO NACIONAL E INTERNACIONAL DO PRODUTO TURÍSTICO DE BRASÍLIA							200000
		OPERAÇÕES ESPECIAIS							
23 695	0019 9045	APOIO À REALIZAÇÃO DE EVENTOS							200.000
23 695	0019 9045 0064	APOIO À REALIZAÇÃO DE EVENTOS NO DISTRITO FEDERAL	99	F	3	90	0	100	200.000
TOTAL - FISCAL									200 000
TOTAL - GERAL									200 000

(*) Prioridade LDO (**) Projeto em Andamento (***) Conservação de Patrimônio

(EP) Emendas Parlamentares ao PLOA (EPP) Emendas Parlamentares às Prioridades do PLDO

ANEXO V R$ 1,00

CRÉDITO SUPLEMENTAR - REMANEJAMENTO DE DOTAÇÕES

SUPLEMENTAÇÃO

ANEXO À LEI Nº

ÓRGÃO: 25000 SECRETARIA DE ESTADO DO TRABALHO DO DISTRITO FEDERAL

UNIDADE: 25101 SECRETARIA DE ESTADO DE TRABALHO DO DISTRITO FEDERAL

ORÇAMENTO FISCAL E DA SEGURIDADE SOCIAL

FUNC	PROGRAMÁTICA	PROGRAMA/AÇÃO/SUBTÍTULO/PRODUTO	REG	ESF	GND	MOD	USO	FTE	DOTAÇÃO
1463		QUALIFICAÇÃO SOCIAL E PROFISSIONAL(EP)							370000
		ATIVIDADES							
11 333	1463 5105	COMBATE EMERGENCIAL AO DESEMPREGO E INCLUSÃO SOCIAL							370.000
11 334	1463 6108 7714	APOIO CAPACITAÇÃO PROFISSIONAL PESSOAS CARENTES	99	F	3	90	0	100	370.000
TOTAL - FISCAL									370 000
TOTAL - GERAL									370 000

(*) Prioridade LDO (**) Projeto em Andamento (***) Conservação de Patrimônio

(EP) Emendas Parlamentares ao PLOA (EPP) Emendas Parlamentares às Prioridades do PLDO

ANEXO V R$ 1,00

CRÉDITO SUPLEMENTAR - REMANEJAMENTO DE DOTAÇÕES

SUPLEMENTAÇÃO

ANEXO À LEI Nº

ÓRGÃO: 28000 SECRETARIA DE ESTADO DE DESENVOLVIMENTO URBANO E MEIO AMBIENTE

UNIDADE: 28206 FUNDAÇÃO JARDIM ZOOLÓGICO DE BRASÍLIA

ORÇAMENTO FISCAL E DA SEGURIDADE SOCIAL

FUNC	PROGRAMÁTICA	PROGRAMA/AÇÃO/SUBTÍTULO/PRODUTO	REG	ESF	GND	MOD	USO	FTE	DOTAÇÃO
3400		ZÔO DE TODOS NÓS							1000000
		PROJETOS							
18 451	3400 3003	REFORMA DE PRÉDIOS E PRÓPRIOS							1.000.000
18 451	3400 3003 0000	REFORMA DE PRÉDIOS E PRÓPRIOS DA FUNDAÇÃO JARDIM ZOOLÓGICO DE BRASÍLIA	1*	F	4	90	0	100	1.000.000
TOTAL - FISCAL									1 000 000
TOTAL - GERAL									1 000 000

(*) Prioridade LDO (**) Projeto em Andamento (***) Conservação de Patrimônio

(EP) Emendas Parlamentares ao PLOA (EPP) Emendas Parlamentares às Prioridades do PLDO

ANEXO V R$ 1,00

CRÉDITO SUPLEMENTAR - REMANEJAMENTO DE DOTAÇÕES

SUPLEMENTAÇÃO

ANEXO À LEI Nº

ÓRGÃO: 28000 SECRETARIA DE ESTADO DE DESENVOLVIMENTO URBANO E MEIO AMBIENTE

UNIDADE: 28206 INSTITUTO DO MEIO AMBIENTE E DOS RECURSOS HÍDRICOS DO DISTRITO FEDERAL - BRASÍLIA AMBIENTAL

ORÇAMENTO FISCAL E DA SEGURIDADE SOCIAL

FUNC	PROGRAMÁTICA	PROGRAMA/AÇÃO/SUBTÍTULO/PRODUTO	REG	ESF	GND	MOD	USO	FTE	DOTAÇÃO
4400		CIDADE DOS PARQUES							1005220
		PROJETOS							
18 541	4400 5903	REVITALIZAÇÃO E MANUTENÇÃO DE PARQUES(EP)							1.005.220
18 541	4400 5903 0007	(***) MANUTENÇÃO DO PARQUE D. SARA KUBITSCHEK	1	F	3	90	0	100	1.005.220
TOTAL - FISCAL									1 005 220
TOTAL - GERAL									1 005 220

(*) Prioridade LDO (**) Projeto em Andamento (***) Conservação de Patrimônio

(EP) Emendas Parlamentares ao PLOA (EPP) Emendas Parlamentares às Prioridades do PLDO

ANEXO V R$ 1,00

CRÉDITO SUPLEMENTAR - REMANEJAMENTO DE DOTAÇÕES

SUPLEMENTAÇÃO

ANEXO À LEI Nº

ÓRGÃO: 34000 SECRETARIA DE ESTADO DE ESPORTE

UNIDADE: 34101 SECRETARIA DE ESTADO DE ESPORTE

ORÇAMENTO FISCAL E DA SEGURIDADE SOCIAL

FUNC	PROGRAMÁTICA	PROGRAMA/AÇÃO/SUBTÍTULO/PRODUTO	REG	ESF	GND	MOD	USO	FTE	DOTAÇÃO
6000		ESPORTE: MENTE E CORPO EM EQUILÍBRIO							50000
		OPERAÇÕES ESPECIAIS							
27 812	6000 9050	APOIO A PROJETOS ESPORTIVOS							50.000
27 812	6000 9050 7048	(EP) APOIO À REALIZAÇÃO DO EVENTO "TORNEIO [illegible]", EM TAGUATINGA	3	F	3	90	0	100	50.000
TOTAL - FISCAL									50 000
TOTAL - GERAL									50 000

(*) Prioridade LDO (**) Projeto em Andamento (***) Conservação de Patrimônio

(EP) Emendas Parlamentares ao PLOA (EPP) Emendas Parlamentares às Prioridades do PLDO

ANEXO VI R$ 1,00

CRÉDITO ESPECIAL - REMANEJAMENTO DE DOTAÇÕES

SUPLEMENTAÇÃO

ANEXO À LEI Nº

ÓRGÃO: 11000 SECRETARIA DE ESTADO DE GOVERNO

UNIDADE: 11111 REGIÃO ADMINISTRATIVA IX - CEILÂNDIA

ORÇAMENTO FISCAL E DA SEGURIDADE SOCIAL

FUNC	PROGRAMÁTICA	PROGRAMA/AÇÃO/SUBTÍTULO/PRODUTO	REG	ESF	GND	MOD	USO	FTE	DOTAÇÃO
0900		PROMOÇÃO COMUNITÁRIA							65000
		PROJETOS							
08 244	0900 3034	CONSTRUÇÃO DE GALPÃO COMUNITÁRIO							65.000
08 244	0900 3034 7090	CONSTRUÇÃO DA COBERTURA DO GALPÃO DA ASSOCIAÇÃO DE PAIS E AMIGOS DOS EXCEPCIONAIS E DEFICIENTES DE CEILÂNDIA - APAED	9	S	4	90	0	100	65.000
TOTAL - SEGURIDADE									65 000
TOTAL - GERAL									65 000

(*) Prioridade LDO (**) Projeto em Andamento (***) Conservação de Patrimônio

(EP) Emendas Parlamentares ao PLOA (EPP) Emendas Parlamentares às Prioridades do PLDO

ANEXO VI R$ 1,00

CRÉDITO ESPECIAL - REMANEJAMENTO DE DOTAÇÕES

SUPLEMENTAÇÃO

ANEXO À LEI Nº

ÓRGÃO: 16000 SECRETARIA DE ESTADO DE CULTURA

UNIDADE: 16101 SECRETARIA DE ESTADO DE CULTURA

ORÇAMENTO FISCAL E DA SEGURIDADE SOCIAL

FUNC	PROGRAMÁTICA	PROGRAMA/AÇÃO/SUBTÍTULO/PRODUTO	REG	ESF	GND	MOD	USO	FTE	DOTAÇÃO
3400		APOIO AOS PORTADORES DE NECESSIDADES ESPECIAIS							400000
		ATIVIDADES							
13 392	3400 2600	APOIO E PROMOÇÃO DA ASSISTÊNCIA A PORTADORES DE DEFICIÊNCIA							400.000
13 392	3400 2600 0002	(EP) APOIO A EXPOSIÇÃO DE ARTE ESPECIAL - DF	99	F	3	90	0	100	400.000
TOTAL - FISCAL									400.000
TOTAL - GERAL									400 000

(*) Prioridade LDO (**) Projeto em Andamento (***) Conservação de Patrimônio

(EP) Emendas Parlamentares ao PLOA (EPP) Emendas Parlamentares às Prioridades do PLDO

ANEXO VI R$ 1,00

CRÉDITO ESPECIAL - REMANEJAMENTO DE DOTAÇÕES

SUPLEMENTAÇÃO

ANEXO À LEI Nº

ÓRGÃO: 28000 SECRETARIA DE ESTADO DE DESENVOLVIMENTO URBANO E MEIO AMBIENTE

UNIDADE: 28204 AGÊNCIA REGULADORA DE ÁGUAS E SANEAMENTO DO DISTRITO FEDERAL

ORÇAMENTO FISCAL E DA SEGURIDADE SOCIAL

FUNC	PROGRAMÁTICA	PROGRAMA/AÇÃO/SUBTÍTULO/PRODUTO	REG	ESF	GND	MOD	USO	FTE	DOTAÇÃO
3000		ADMINISTRANDO NOSSA CIDADE							1500000
		PROJETOS							
18 451	3000 3903	REFORMA DE PRÉDIOS E PRÓPRIOS							1.500.000
18 451	3000 3903 7076	REFORMA DE PRÉDIOS E PRÓPRIOS	1	F	4	90	0	100	603.000
				F	4	90	0	130	368.000
				F	4	90	0	131	529.000
TOTAL - FISCAL									1 500 000
TOTAL - GERAL									1 500 000

(*) Prioridade LDO (**) Projeto em Andamento (***) Conservação de Patrimônio

(EP) Emendas Parlamentares ao PLOA (EPP) Emendas Parlamentares às Prioridades do PLDO

ANEXO VII R$1,00

CRÉDITO ESPECIAL - REMANEJAMENTO DE DOTAÇÕES

CANCELAMENTO

ANEXO À LEI Nº

ÓRGÃO: 20 200 EMPRESA BRASILIENSE DE TURISMO - BRASILIATUR

UNIDADE: 20 201 EMPRESA BRASILIENSE DE TURISMO - BRASILIATUR

ORÇAMENTO FISCAL E DA SEGURIDADE SOCIAL

FUNC	PROGRAMÁTICA	PROGRAMA/AÇÃO/SUBTÍTULO/PRODUTO	REG	ESF	GND	MOD	USO	FTE	DOTAÇÃO
1590		PROGRAMA "BRASÍLIA CARTÃO POSTAL"							100.000
		PROJETOS							
23 695	1590 3026	REFORMA DA CATEDRAL METROPOLITANA DE BRASÍLIA (EP)							100.000
23 695	1590 3026 7124	REFORMA DA CATEDRAL METROPOLITANA DE BRASÍLIA (EP)	1	F	5	90	0	100	100 000
TOTAL - FISCAL									100 000
TOTAL - GERAL									100 000

(*) Prioridade LDO (**) Projeto em Andamento (***) Conservação de Patrimônio

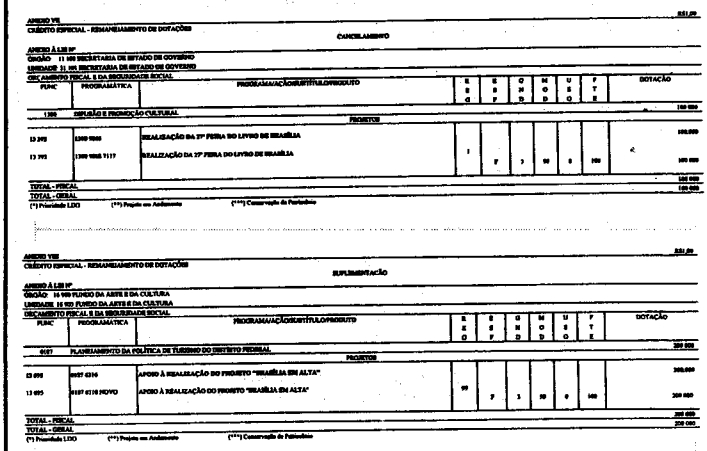

ANEXO VII
CRÉDITO ESPECIAL - REMANEJAMENTO DE DOTAÇÕES

CANCELAMENTO

ANEXO À LEI Nº
ÓRGÃO 11 000 SECRETARIA DE ESTADO DE GOVERNO
UNIDADE 11 101 SECRETARIA DE ESTADO DE GOVERNO
ORÇAMENTO FISCAL E DA SEGURIDADE SOCIAL

FUNC	PROGRAMÁTICA	PROGRAMAÇÃO/SUBTÍTULO/PRODUTO	E S F	G R U P	O N D	M O D	U S O	F T E	DOTAÇÃO
1 000		DIFUSÃO E PROMOÇÃO CULTURAL							100 000
		PROJETOS							
13 392	1300 1006	REALIZAÇÃO DA 7ª FEIRA DO LIVRO DE BRASÍLIA	1	7	3	90	0	100	100.000
13 393	1300 1006 7117	REALIZAÇÃO DA 17ª FEIRA DO LIVRO DE BRASÍLIA							100 000
									100 000
TOTAL - FISCAL									100 000
TOTAL - GERAL									100 000

(*) Prioridade LDO (**) Projeto em Andamento (***) Conservação do Patrimônio

ANEXO VIII
CRÉDITO ESPECIAL - REMANEJAMENTO DE DOTAÇÕES

SUPLEMENTAÇÃO

ANEXO À LEI Nº
ÓRGÃO 16 900 FUNDO DA ARTE E DA CULTURA
UNIDADE 16 900 FUNDO DA ARTE E DA CULTURA
ORÇAMENTO FISCAL E DA SEGURIDADE SOCIAL

FUNC	PROGRAMÁTICA	PROGRAMAÇÃO/SUBTÍTULO/PRODUTO	E S F	G R U P	O N D	M O D	U S O	F T E	DOTAÇÃO
0187		PLANEJAMENTO DA POLÍTICA DE TURISMO DO DISTRITO FEDERAL							200 000
		PROJETOS							
13 098	0187 6316	APOIO À REALIZAÇÃO DO PROJETO "BRASÍLIA EM ALTA"	99	7	3	30	0	100	200.000
13 095	0187 6316 NOVO	APOIO À REALIZAÇÃO DO PROJETO "BRASÍLIA EM ALTA"							200 000
									200 000
TOTAL - FISCAL									200 000
TOTAL - GERAL									200 000

(*) Prioridade LDO (**) Projeto em Andamento (***) Conservação do Patrimônio

LIDO
Em 27/11/08
K 17932
Assessoria do Plenário

MENSAGEM

Nº 411/2008 GAG

Brasília, 27 de novembro de 2008

Excelentíssimo Senhor Presidente,

Tenho a honra de submeter à apreciação dessa Câmara Legislativa, o anexo Projeto de Lei que reestrutura a Carreira Atividades Complementares de Segurança Pública do Quadro de Pessoal do Distrito Federal.

Tal medida consiste na transformação da remuneração da referida carreira em subsídio, na forma § 8º, artigo 39, da Constituição Federal, a exemplo do que acontece, atualmente, com as carreiras da Polícia Civil do Distrito Federal, bem como prevê a concessão de 21,5% de reajuste até 1° de junho de 2010, escalonada em três etapas e resulta de processo de negociação salarial empreendida entre este Governo e os representantes da referenciada carreira.

Nesse sentido, aprovação da proposta implicará em aumento de despesa a um custo para o erário distrital da ordem de R$ 56.682,29 (cinqüenta e seis mil, seiscentos e oitenta e dois reais e vinte e nove centavos) para o presente exercício, 289.217,15 (duzentos e oitenta e nove mil, duzentos e dezessete reais e quinze centavos) para 2009 e 422.758,52 (quatrocentos e vinte e dois mil, setecentos e cinqüenta e oito reais e cinqüenta e dois centavos) para 2010.

Por oportuno, esclareço que os recursos necessários para a concessão pretendida possuem previsão orçamentária e financeira suficientes para o exercício de 2008, conforme Lei Orçamentária da União Nº 11.647, de 24 de março de 2008, estão contemplados na proposta ao projeto de Lei Orçamentária Anual para o exercício de 2009 e serão objeto de programação para os exercícios seguintes.

Ao ensejo, renovo meus protestos de elevada estima e distinta consideração a Vossa Excelência e seus ilustres Pares.

JOSÉ ROBERTO ARRUDA
Governador do Distrito Federal

Excelentíssimo Senhor
Deputado **ALÍRIO NETO**
Presidente da Câmara Legislativa do Distrito Federal
Brasília-DF

CARREIRA DE ATIVIDADES COMPLEMENTARES EM SEGURANÇA PÚBLICA
QUADRO DE IMPACTO FINANCEIRO

	R$ 56.682,29	R$ 144.529,53	R$ 144.529,53
	-	R$ 144.687,62	R$ 170.982,80
	-	-	R$ 107.246,19
	R$ 56.682,29	R$ 289.217,15	R$ 422.758,52

PROJETO DE LEI Nº PL 1083/2008

Reestrutura a Carreira de Atividades Complementares em Segurança Pública.

A CÂMARA LEGISLATIVA DO DISTRITO FEDERAL decreta:

Art. 1º - A remuneração da Carreira Atividades Complementares em Segurança Pública, de que trata a Lei nº 2.758, de 31 de julho de 2001, fica transformada em subsídio, na forma do § 8º, artigo 39, da Constituição Federal.

Parágrafo único. O valor do subsídio de que trata o *caput* é o constante do Anexo Único desta Lei, observadas as datas de vigência que menciona.

Art. 2º - Estão compreendidas no subsídio de que trata o art. 1º e não são devidas as seguintes parcelas remuneratórias:

I. Vencimento Básico;
II. Gratificação por Exposição à Agentes Biológicos, estabelecida pela Lei nº 3.367, de 17 de junho de 2004;
III. Gratificação Necroscópica, instituída pela Lei nº 2.623, de 14 de novembro de 2000;
IV. Parcela Individual Fixa, estabelecida pela Lei nº 3.172, de 11 de julho de 2003;
V. Gratificação de Titulação, instituída pela Lei nº 3.367, de 17 de junho de 2004;
VI. Adicional por atividades insalubres, perigosas ou penosas;
VII. Adicional noturno;
VIII. Adicional pela prestação de serviço extraordinário; e
IX. Outras gratificações e adicionais, de qualquer origem e natureza, que não estejam explicitamente mencionados no art. 2º desta Lei.

Art. 3º - Os servidores integrantes da Carreira de que trata o art. 1º desta Lei não poderão perceber cumulativamente com o subsídio quaisquer valores ou vantagens incorporadas à remuneração por decisão administrativa, judicial ou extensão administrativa de decisão judicial, de natureza geral ou individual, ainda que decorrentes de sentença judicial transitada em julgado.

Art. 4º - O subsídio dos integrantes da Carreira de que trata o art. 1º não exclui o direito à percepção, nos termos da legislação e regulamentação específica, das seguintes espécies:

I. Gratificação Natalícia;
II. Adicional de Férias; e
III. Abono de Permanência, de que tratam o § 19, do art. 40 da Constituição Federal, o § 5º, do art. 2º, e o § 1º, do art. 3º da Emenda Constitucional nº 41, de 19 de dezembro de 2003.

Parágrafo único – O disposto no *caput* aplica-se à retribuição pelo exercício de função de direção, chefia e assessoramento e às parcelas indenizatórias previstas em lei.

Art. 5º - As disposições desta Lei são aplicadas, observado o disposto em legislação específica, aos proventos de aposentadoria e benefícios de pensão oriundos da Carreira Atividades Complementares em Segurança Pública.

Art. 6º - A aplicação do disposto nesta Lei aos servidores ativos, aos inativos e aos pensionistas não poderá implicar redução de remuneração, de proventos e de pensões.

§ 1º - Na hipótese de redução de remuneração, de provento ou de pensão,em decorrência da aplicação do disposto nesta Lei, eventual diferença será paga a título de parcela complementar de subsídio, de natureza provisória, que será gradativamente absorvida por ocasião do desenvolvimento no cargo ou na carreira por progressão ou promoção funcional, da reorganização ou da reestruturação dos cargos, da carreira ou da remuneração referidas no art. 1º, bem como da concessão de reajuste ou vantagem de qualquer natureza.

§ 2º - A parcela complementar de subsídio referida no § 1º estará sujeita exclusivamente à atualização decorrente de revisão geral da remuneração dos servidores públicos distritais.

Art. 7º - As despesas decorrentes da aplicação desta Lei correrão a conta das dotações orçamentárias consignadas ao Distrito Federal.

Art. 8º - Esta lei entra em vigor na data de sua publicação.

Art. 9 - Revogam-se as disposições em contrário.

ANEXO ÚNICO
(Parágrafo único do art. 1º da Lei nº , de de de 2008)

CARREIRA DE ATIVIDADES COMPLEMENTARES EM SEGURANÇA PÚBLICA
TABELA DE SUBSÍDIO

ESPECIAL	IV	R$ 5.685,55	R$ 6.072,17	R$ 6.466,86
	III	R$ 5.571,34	R$ 5.950,19	R$ 6.336,95
	II	R$ 5.457,46	R$ 5.828,57	R$ 6.207,43
	I	R$ 5.343,92	R$ 5.707,31	R$ 6.078,29
PRIMEIRA	V	R$ 5.160,93	R$ 5.511,88	R$ 5.870,15
	IV	R$ 5.048,19	R$ 5.391,46	R$ 5.741,91
	III	R$ 4.935,78	R$ 5.271,41	R$ 5.614,05

	II	R$ 4.823,70	R$ 5.151,72	R$ 5.486,58
	I	R$ 4.711,97	R$ 5.032,38	R$ 5.359,49
SEGUNDA	V	R$ 4.531,35	R$ 4.839,48	R$ 5.154,05
	IV	R$ 4.420,40	R$ 4.720,99	R$ 5.027,86
	III	R$ 4.309,80	R$ 4.602,86	R$ 4.902,05
	II	R$ 4.199,53	R$ 4.485,10	R$ 4.776,63
	I	R$ 4.089,60	R$ 4.367,69	R$ 4.651,59
TERCEIRA	V	R$ 3.911,34	R$ 4.177,32	R$ 4.448,84
	IV	R$ 3.802,20	R$ 4.060,75	R$ 4.324,70
	III	R$ 3.693,40	R$ 3.944,55	R$ 4.200,95
	II	R$ 3.584,94	R$ 3.828,71	R$ 4.077,58
	I	R$ 3.476,81	R$ 3.713,24	R$ 3.954,60

GDF **GOVERNO DO DISTRITO FEDERAL**
SECRETARIA DE ESTADO DE PLANEJAMENTO E GESTÃO
GABINETE

EXPOSIÇÃO DE MOTIVOS
N.º046/2008 - GAB/SEPLAG

Brasília, 12 de Novembro de 2008.

Excelentíssimo Senhor Governador,

Encaminho a Vossa Excelência Minuta de Projeto de Lei que reestrutura a Carreira Atividades Complementares de Segurança Pública do Quadro de Pessoal do Distrito Federal.

A proposta consiste da transformação da remuneração da referida carreira em subsídio, na forma do § 8º, artigo 39, da Constituição Federal, a exemplo do que acontece, atualmente, com as carreiras da Polícia Civil do Distrito Federal, bem como prevê a concessão de 21,5% de reajuste até 1º de junho de 2010, de forma escalonada assim distribuída:

1º de setembro de 2008	1º de março de 2009	1º de junho de 2010	Total
6,8%	6,8%	6,5%	21,5%

Tal medida implicará em aumento de despesa a um custo para o erário distrital da ordem de R$ 56.682,29 (cinqüenta e seis mil, seiscentos e oitenta e dois reais e vinte e nove centavos) para o presente exercício, 289.217,15 (duzentos e oitenta e nove mil, duzentos e setenta e cinco reais e quinze centavos) para 2009 e 422.758,52 (quatrocentos e vinte e dois mil, setecentos e cinqüenta e oito reais e cinqüenta e dois centavos) para 2010, discriminada conforme quadro abaixo:

ANO	2008	2009	2010
1ª Etapa	R$ 56.682,29	R$ 144.529,53	R$ 144.529,53
2ª Etapa	-	R$ 144.687,62	R$ 170.982,80
3ª Etapa	-	-	R$ 107.246,19
TOTAL	R$ 56.682,29	R$ 289.217,15	R$ 422.758,52

Excelentíssimo Senhor
JOSÉ ROBERTO ARRUDA
Governador do Distrito Federal
Brasília- DF

Oportuno informar que a implantação da proposta possui previsão orçamentária e financeira suficientes para o exercício de 2008, conforme Lei Orçamentária da União nº 11.647, de 24 de março de 2008, está contempiados na proposta ao projeto de Lei Orçamentária Anual para o exercício de 2009 e será objeto de programação para os exercícios seguintes.

Ademais, cumpre esclarecer que a matéria foi submetida à Procuradoria-Geral do Distrito Federal, a qual se manifestou pela adequação formal e material da minuta de Projeto de Lei sugerida.

Cabe ressaltar, por derradeiro, a importância dos serviços prestados pelos membros da referida carreira à sociedade, tendo em vista que sua atuação subsidia a realização de exames periciais no âmbito do Instituto de Medicina Legal, remoção de cadáveres e assessoramento aos peritos médicos-legistas na realização de suas atribuições legais.

Essas, Senhor Governador, são as razões que me levam a sugerir o presente Projeto de Lei.

Respeitosamente,

RICARDO PINHEIRO PENNA
Secretário de Estado de Planejamento e Gestão

CARREIRA DE ATIVIDADES COMPLEMENTARES EM SEGURANÇA PÚBLICA
QUADRO DE IMPACTO FINANCEIRO

[redacted]			
[redacted]	R$ 56.682,29	R$ 144.529,53	R$ 144.529,53
[redacted]	-	R$ 144.687,62	R$ 170.982,80
[redacted]	-	-	R$ 107.246,19
[redacted]	R$ 56.682,29	R$ 289.217,15	R$ 422.758,52

INDICAÇÃO Nº [redacted] 5842/2008
(Do Senhor Deputado ROBERTO LUCENA)

Sugere ao Excelentíssimo Senhor Governador do Distrito Federal a criação de um Policiamento Ostensivo no Distrito Federal.

Senhor Presidente da Câmara Legislativa do Distrito Federal:

Nos termos do artigo 143, do Regimento Interno, solicito manifestação da Câmara Legislativa do Distrito Federal, mediante aprovação desta **"INDICAÇÃO"**, para sugerir ao Excelentíssimo Senhor Governador do Distrito Federal a **Criação de um Policiamento Ostensivo no Distrito Federal.**

JUSTIFICAÇÃO

A Presente indicação visa à criação de um Policiamento Ostensivo no Distrito Federal como medida de segurança, a fim de diminuirmos o grave índice de criminalidade nesta capital.

No intuito de melhorarmos o índice de desenvolvimento humano de nossas cidades, se faz necessário este Policiamento Ostensivo.

Poderíamos sugerir o aproveitamento de ex-soldados, cabos e sargentos que deram baixa da Polícia Militar do DF com bom

comportamento, mediante requerimento. Com tal medida o governo pouparia recursos, pois tais militares já possuem condições para as funções.

Os oficiais e praças da reservas remunerada e reformados, também poderiam exercer funções burocráticas, ó que proporcionaria maior efetivo de Policiais Militares.

Esta iniciativa trará conforto para toda população e a certeza de que um estado presente é a garantia de mais cidadania e bem estar na nossa cidade.

Porquanto, pugno aos nobres pares pela aprovação da respectiva Indicação.

Sala das Sessões, em 20 de novembro de 2008.

Deputado ROBERTO LUCENA
Autor

INDICAÇÃO Nº IND 5843/2008
(Do Senhor Deputado ROBERTO LUCENA)

Sugere ao Excelentíssimo Senhor Governador do Distrito Federal a criação de um Hospital para atender aos servidores da PMDF e CBMDF.

Senhor Presidente da Câmara Legislativa do Distrito Federal:

Nos termos do artigo 143, do Regimento Interno, solicito manifestação da Câmara Legislativa do Distrito Federal, mediante aprovação desta **"INDICAÇÃO"**, para sugerir ao Excelentíssimo Senhor Governador do Distrito Federal a **criação de um Hospital para atender aos servidores da Polícia Militar e do Corpo de Bombeiros do Distrito Federal.**

JUSTIFICAÇÃO

A presente indicação visa ao atendimento de todos os servidores da Polícia Militar e do Corpo de Bombeiros do Distrito Federal, que contam atualmente com mais de 200.000 assistidos. Essas corporações estão sendo atendidas de maneira precária pelas policlínicas existentes hoje.

Para melhorar o índice de desenvolvimento humano de nossas cidades, se faz necessário a construção desse Hospital .Tal iniciativa aliviará os problemas graves de assistência social e médica dos componentes destas corporações que prestam um serviço de alto nível a nossa sociedade.

Por outro lado, com a construção dessa obra, teremos servidores saudáveis e eficientes, dispostos a enfrentar todos os riscos, para um bom atendimento a nossa população, sabendo que um estado presente é a garantia de mais cidadania e bem estar para todos.

Portanto, pugno aos nobres pares pela aprovação da respectiva Indicação.

Sala das Sessões, em 20 de novembro de 2008.

Deputado ROBERTO LUCENA
Autor

INDICAÇÃO Nº IND 5844/2008
(Do Senhor Deputado ROBERTO LUCENA)

Sugere ao Excelentíssimo Senhor Governador do Distrito Federal o prosseguimento das obras do Hospital do Idoso no Núcleo Bandeirante.

Senhor Presidente da Câmara Legislativa do Distrito Federal:

Nos termos do artigo 143, do Regimento Interno, solicito manifestação da Câmara Legislativa do Distrito Federal, mediante aprovação desta **"INDICAÇÃO"**, para sugerir ao Excelentíssimo Senhor Governador do Distrito Federal o **prosseguimento das obras do Hospital do Idoso no Núcleo Bandeirante.**

JUSTIFICAÇÃO

A presente indicação tem como objetivo a conclusão das obras do Hospital do Idoso no Núcleo Bandeirante, tendo em vista que, essa área é desprovida de hospitais para um bom atendimento a população.

Para melhorar o índice de desenvolvimento humano de nossas cidades, se faz necessário a construção desse Hospital nessa cidade. Tal iniciativa aliviará uma população carente, que em muitos casos, necessita se deslocar a longas distâncias para receber atendimento médico especializado.

Por outro lado, com a finalização dessa obra, outras unidades de saúde, de outras cidades satélites, não sofrerão com a demanda de uma população que não a sua. O Núcleo Bandeirante

terá mais saúde e conforto, sabendo que um estado presente é a garantia de mais cidadania e bem estar para todos.

Portanto, pugno aos nobres pares pela aprovação da respectiva Indicação.

Sala das Sessões, em 18 de novembro de 2008

Deputado ROBERTO LUCENA
Autor

INDICAÇÃO Nº IND 5845/2008
(Do Deputado ROBERTO LUCENA)

Sugere ao Excelentíssimo Senhor Governador do Distrito Federal a concessão de medalha por participação em olimpíadas.

Senhor Presidente da Câmara Legislativa do Distrito Federal:

Nos termos do artigo 143, do Regimento Interno, solicito manifestação da Câmara Legislativa do Distrito Federal, mediante aprovação desta **"INDICAÇÃO"**, para sugerir ao Excelentíssimo Senhor Governador do Distrito Federal

JUSTIFICAÇÃO

ASSESSORIA DE PLE
Recebido em 26/11/08
23.2

Esta indicação visa à concessão de medalha aos atletas do D.F que participarem de olimpíadas, como forma de reconhecimento do Governo aqueles que se prepararam com afinco, demandando horas em treinamento, muitas vezes sem patrocínio, com muita dedicação e disciplina.

Tal iniciativa servirá de motivação e incentivo aos futuros competidores, como já é um fato presenciado por todos nós em olimpíadas passadas essa participação crescente de nossos atletas.

Porquanto, pugno aos nobres pares pela aprovação da respectiva Indicação.

Sala das Sessões, em 07 de novembro de 2008

Deputado ROBERTO LUCENA
Autor

INDICAÇÃO Nº IND 5846/2008
(Do Deputado ROBERTO LUCENA)

Sugere ao Excelentíssimo Senhor Governador do Distrito Federal a reforma completa da Escola Classe 303 na Região Administrativa de Samambaia.

Senhor Presidente da Câmara Legislativa do Distrito Federal:

Nos termos do artigo 143, do Regimento Interno, solicito manifestação da Câmara Legislativa do Distrito Federal, mediante aprovação desta **"INDICAÇÃO"**, para sugerir ao Excelentíssimo Senhor Governador do Distrito Federal

JUSTIFICAÇÃO

ASSESSORIA DE PLE
Recebido em 26/11/08
23

Esta indicação visa à reforma da Escola Classe 303 na Região Administrativa de Samambaia, garantindo a melhoria ao atendimento dos alunos, com vistas a transformação em um espaço de referência em Educação Ambiental, com instalações adequadas à sustentabilidade ecológica com coletores de água de chuva, aproveitamento das águas residuais dos bebedouros e cantina, uso de energia solar, horta pedagógica, oficinas temáticas, pomar agroflorestal.

Tal iniciativa trará conforto aos estudantes da região e um benefício maior para a sociedade.

Porquanto, pugno aos nobres pares pela aprovação da respectiva Indicação.

Sala das Sessões, em 07 de novembro de 2008.

Deputado ROBERTO LUCENA
Autor

MOÇÃO Nº MOÇ 209/2008
(Deputado Bispo RENATO ANDRADE)

"Parabeniza as pessoas que especifica pelos serviços prestados a Comunidade do Distrito Federal."

A CÂMARA LEGISLATIVA DO DISTRITO FEDERAL, no exercício de suas atribuições, e com base no art. 144 do Regimento Interno desta casa, *parabeniza os mui dignos Senhores e Senhoras abaixo designados pelos serviços prestados à Comunidade do Distrito Federal.*

Título	Agraciado(a)	Entidade
Senhor	Joaquim Katsuyuki Nakahara	Trabalho voluntário na Prefeitura de Sucupira – Riacho Fundo - DF
Major QOBM (Major Quadro de oficiais Bombeiro Militar)	Paulo Roberto	Corpo de Bombeiros Militar do Distrito Federal
CB QPPMC (Cabo – Quadro de Praça Policial Militar Combatente)	Antonio Rodrigues de Souza	Polícia Militar do Distrito Federal
Senhor	João Carlos Werlang	Diretor Presidente da Cooperativa Agropecuária do Distrito Federal – COOPA - DF
Senhor	Fumitoyo Ninomiya	Produtor Rural e Líder Comunitário no INCRA 8 – Brazlândia - DF
Cb qppmc (Cabo – Quadro de Praça Policial Militar Combatente)	Paulo César dos Santos	Polícia Militar do Distrito Federal
Senhora	Antonilde Saraiva Matos de Andrade	Serviço voluntário no Posto de Saúde Nº 01 de Taguatinga e na Igreja Sagrada Família

3º Sargento QPPMC (Quadro de Praça Policial Militar Combatente)	João Batista de Lima	Comandante do Policiamento Comunitário do INCRA 08 – Polícia Militar do Distrito Federal
Senhora	Lourdes Almeida Araújo Barros	Diretora de Habitação da Associação de Moradores de Baixa Renda do Distrito Federal e Entorno.

JUSTIFICAÇÃO

- Esta moção tem como objetivo parabenizar esses líderes que se desdobram com intuito de servir a comunidade cristã, bem como pessoas em um todo. Oferece alimento espiritual, apoio de base à família e muitas vezes dispõem atendimentos, de modo a saciar até mesmo alimento material.

No Distrito Federal encontramos líderes em vários seguimentos de atuação, que muitas vezes se desdobram para o bem da comunidade, não se importando com remuneração ou recompensa. Trabalham, fiscalizam obras públicas, o dia a dia da região, buscando a melhoria da qualidade de vida.

Em dias em que muitos buscam o bem próprio, notamos a disponibilidade e atenção às pessoas carentes e o apoio em muitas causas simples, mais que com dedicação são superadas trazendo conforto e tranqüilidade.

Por tudo isso não poderia deixar de cumprimentá-los por esses excelentes serviços prestados à comunidade do Distrito Federal e Entorno.

Esse é mais um exemplo de cidadania que merece ser registrado por esta Casa de Leis.

Diante do exposto, espero contar com o apoio dos nobres Pares à aprovação da presente Moção.

Sala das Sessões, de de 2008.

Bispo RENATO ANDRADE
Deputado Distrital - PR

REQUERIMENTO Nº RQ 1270/2008
(Do Sr. Deputado BISPO RENATO ANDRADE)

Requer realização de Audiência Pública no dia 9 de março de 2009, às 10h, no Plenário desta Casa, sobre meios de combate a pedofilia.

Excelentíssimo Senhor Presidente da Câmara Legislativa do Distrito Federal:

Nos termos do artigo 59 inciso IV do Regimento Interno, venho requerer de Vossa Excelência a realização de Audiência Pública no dia 9 de março de 2009, às 10h, no Plenário desta Casa, para debater meios de combate e prevenção a pedofilia no âmbito do Distrito Federal.

JUSTIFICAÇÃO

Um assunto tão abrangente e delicado como atentado violento ao pudor deve ser alvo de Audiência Pública, para debater modos eficazes de combater esse crime perverso que infelizmente acontece no Distrito Federal e no Brasil.

A Lei nº 8.069 de 13/06/1990 – Estatuto da Criança e do Adolescente em seu Artigo 98 (Título II – Das Medidas de Proteção), adverte sobre o dever da sociedade em proteger a criança e o adolescente em todos os seus aspectos, inclusive deste tipo de assédio criminoso..

É lamentável casos de abuso a menor de idade cada vez mais freqüente. Um exemplo bem recente é o caso *no Recanto das Emas em que um homem de vinte anos violentou duas irmãs de cinco e nove anos. Ele oferecia balas e moedas para atrair as vítimas, foi preso em flagrante e aguarda julgamento. (O Globo* on line *18/11/2008) destaque do autor.*

A Constituição Federal garante:

> **Art. 227.** É dever da família, da sociedade e do Estado assegurar à criança e ao adolescente, com absoluta prioridade, o direito à vida,à saúde, à alimentação, à educação, ao lazer, à profissionalização, à cultura, **à dignidade, ao respeito,** à liberdade e à convivência familiar e comunitária, **além de colocá-los a salvo de toda forma de negligência, discriminação, exploração, violência, crueldade e opressão.**
>
> .....
>
> § 4º A lei punirá severamente o abuso, **a violência e a exploração sexual da criança e do adolescente.**

Esses são exemplos de casos que são desmascarados pela polícia e pelos cidadãos, que se preocupam cada vez mais em punir através da Lei esses criminosos.

O que só comprova o cuidado, a atenção que deve ser prestado a esses seres indefesos.

Diante do exposto, contamos com apoio dos nobres Pares à aprovação do presente Requerimento.

Sala das Sessões, de de 2008.

Bispo Renato Andrade
Deputado Distrital-PR

REQUERIMENTO Nº RQ 1271/2008
(Do Sr. Deputado Chico Leite e outros)

Requer a transformação da Sessão Ordinária do dia 19 de fevereiro de 2009 em Comissão Geral, para discussão do tema PROBIDADE E MORALIDADE PÚBLICA E RESTRIÇÃO À CAPACIDADE DE SER VOTADO EM DECORRÊNCIA DE PROCESSOS CRIMINAIS.

Excelentíssimo Senhor Presidente da Câmara Legislativa do Distrito Federal.

Requeiro, nos termos do art. 125 do Regimento Interno da Câmara Legislativa do Distrito, a transformação da Sessão Ordinária do dia 19 de fevereiro de 2009 em Comissão Geral, para discussão do tema **PROBIDADE E MORALIDADE PÚBLICA E RESTRIÇÃO À CAPACIDADE DE SER VOTADO EM DECORRÊNCIA DE PROCESSOS CRIMINAIS.**

ASSESSORIA DE PLENÁ
Recebi em 26/11 10h
Assinatura 1680

JUSTIFICAÇÃO

Dentre os direitos políticos ou de cidadania assegurados pela Constituição Federal, destaca-se o direito de votar e ser votado, com o qual o cidadão, no exercício da soberania popular, escolhe ou é escolhido representante e participa das decisões de sua comunidade. Esse direito encontra seus limites, mormente, nos princípios do interesse e da moralidade pública.

A Constituição Federal prevê, como uma das formas de suspensão dos direitos políticos, a "condenação criminal transitada em julgado enquanto durarem seus efeitos", consagrando o Princípio da Presunção de Inocência, segundo o qual ninguém será considerado culpado até o trânsito em julgado de sentença penal condenatória (artigo 5°, LVII).

Por outro turno, a Carta impõe, em seu art. 37, *caput*, a submissão da Administração Pública direta e indireta de qualquer dos Poderes e seus agentes ao princípio da moralidade, dentre outros. Nesse esteio, estatui, ainda, em seu art. 14, § 9º, que lei complementar estabelecerá outros casos de inelegibilidade e os prazos de sua cessação, a fim de proteger a probidade administrativa e a moralidade para o exercício do mandato, considerada a vida pregressa do candidato.

Nesse sentido cabe indagar: qual o motivo da expressão "moralidade para o exercício do mandato, CONSIDERADA A VIDA PREGRESSA DO CANDIDATO"? Se de candidatos a cargos públicos exige-se a prova negativa de antecedentes e processos criminais, por que não se exigiria dos postulantes a cargos eletivos uma conduta minimamente moral e condizente com o exercício do mandato?

Afinal, se é princípio constitucional a presunção de inocência, da mesma forma erige-se como primado constitucional INAFASTÁVEL a moralidade pública.

Diante disso, cabe indagar ainda: à luz da Constituição, é razoável e moralmente aceitável a candidatura de quem esteja sendo processado, a partir de denúncia do Ministério Público, recebida pela autoridade judicial competente, por crimes como os praticados contra a administração pública, a economia popular, o meio ambiente, o sistema financeiro, enfim crimes que atingem bens coletivos e difusos?

Ademais, como preconizado pelo Ministro Carlos Britto, do STF, "vida pregressa não se confunde com condenação criminal". Além disso, também como preconizado pelo Ministro da Suprema Corte, "no fundo, o princípio da presunção da inocência não tem muito a ver com a questão ora debatida. Ninguém está dizendo que um determinado candidato é culpado por responder a inquéritos policiais ou a processos penais. Trata-se tão somente de se exigir um requisito mínimo de idoneidade moral 'a fim de proteger a probidade administrativa, a moralidade para exercício de mandato considerada a vida pregressa do candidato', conforme prevê a própria Constituição (art. 14, §9º da CF/88).

Visa a presente Comissão Geral trazer a esta Casa de Leis o debate desse relevante tema, que vem sendo amplamente discutido em todo o país. Não podem os parlamentares distritais, como legítimos representantes do povo do Distrito Federal, deixar de manifestar abertamente suas opiniões sobre a polêmica.

Contamos, assim, com o apoio dos nobres Deputados para a aprovação deste requerimento, em reconhecimento à importância do assunto.

Sala das Sessões, em

DEPUTADO CHICO LEITE
PT-DF

TERCEIRA SECRETARIA
DIRETORIA LEGISLATIVA
DIVISÃO DE TAQUIGRAFIA E APOIO AO PLENÁRIO
SETOR DE TRAMITAÇÃO, ATA E SÚMULA

2ª SESSÃO LEGISLATIVA DA 5ª LEGISLATURA

ATA SUCINTA DA 38ª (TRIGÉSIMA OITAVA) SESSÃO EXTRAORDINÁRIA,

DE 27 DE NOVEMBRO DE 2008.

LIDO
Em 02/12/08
K 17932
Assessoria de Plenário

SÚMULA

PRESIDÊNCIA: Deputado Wilson Lima.

SECRETARIA: Deputado Geraldo Naves.

LOCAL: Plenário da Câmara Legislativa do Distrito Federal.

INÍCIO: 17 horas e 3 minutos.

TÉRMINO: 17 horas e 35 minutos.

1 ABERTURA

Presidente (Deputado Wilson Lima):

– Está aberta a sessão.
– Sob a proteção de Deus, são iniciados os trabalhos.

1.1 COMUNICADO DA MESA

– **Requerimento nº 1.272, de 2008**, do Deputado Dr. Charles.

Obs.: O documento lido encontra-se anexo à ata.

2 ORDEM DO DIA

(1º) **ITEM 1:** Discussão e votação, em 2º turno, em regime de urgência, do **PROJETO DE LEI COMPLEMENTAR Nº 105, DE 2008,** de autoria do Poder Executivo, que "Altera a Lei Complementar nº 781, de 1º de outubro de 2008, que institui o Terceiro Programa de Recuperação de Créditos da Fazenda Pública do Distrito Federal (REFAZ III) e dá outras providências".

– Votação do projeto em 2º turno. **APROVADO** com 16 votos favoráveis e 1 voto contrário. Houve 7 ausências.
– Apreciação da redação final. **APROVADA.**

(2º) **ITEM 2:** Discussão e votação, em 1º turno, em regime de urgência, **do PROJETO DE LEI Nº 1.026, DE 2008,** de autoria do Poder Executivo, que "Abre crédito especial à Lei Orçamentária Anual do Distrito Federal no valor de R$ 88.800.000,00 (oitenta e oito milhões e oitocentos mil reais). **LIDO.**

(3º) **ITEM 3:** Discussão e votação, em 2º turno, do **PROJETO DE RESOLUÇÃO Nº 66, DE 2008,** de autoria da **Mesa Diretora,** que "Altera dispositivos da Resolução nº 202, de 2003".
– Votação do projeto em 2º turno. **APROVADO** por votação em processo simbólico (16 deputados presentes).
– Apreciação da redação final. **APROVADA.**

(4º) **ITEM 4:** Discussão e votação, em 1º turno, do **PROJETO DE LEI Nº 1.007, DE 2008,** de autoria do Deputado Raad Massouh (DEM), que "Dispõe sobre a data comemorativa do Dia do Trabalhador em condomínios no Distrito Federal".
– Parecer do relator da CAS, Deputado Cabo Patrício, favorável ao projeto. **APROVADO** por votação em processo simbólico (13 deputados presentes).
– Parecer do relator da CCJ, Deputado Pedro do Ovo, favorável ao projeto. **APROVADO** por votação em processo simbólico (13 deputados presentes).
– Votação do projeto em 1º turno. **APROVADO** por votação em processo simbólico (13 deputados presentes).

(5º) **ITEM 5:** Discussão e votação, em 2º turno, do **PROJETO DE LEI Nº 386, DE 2007,** de autoria do Deputado Cabo Patrício (PT), que "Dispõe sobre a obrigatoriedade de execução do Hino Nacional Brasileiro em todas as atividades esportivas oficiais no âmbito do Distrito Federal". **APROVADO** por votação em processo simbólico (13 deputados presentes).
– Apreciação da redação final. **APROVADA.**

Obs.: As folhas de votação nominal serão publicadas na ata circunstanciada.

3 ENCERRAMENTO

Presidente (Deputado Wilson Lima):

– Declara encerrada a sessão.

Eu, Primeiro Secretário, nos termos do art. 128 do Regimento Interno, lavro a presente Ata.

Primeiro Secretário

Documento lido na 38ª Sessão Extraordinária, de 27 de novembro de 2008.

REQUERIMENTO Nº RQ 1272/2008
(Do Sr. Deputado Dr. Charles)

Requer a realização de Audiência Pública no dia 05/12/2008, às 18h30, na Escola Classe 13 – QSF 05 Área Especial 02 Taguatinga Sul, sobre a denominação do logradouro público na QSF 13 (Praça), em Taguatinga Sul para "PRAÇA NILSON ROSA DE LIMA", Projeto de Lei nº 782/08.

Excelentíssimo Senhor Presidente da Câmara Legislativa do Distrito Federal:

ASSESSORIA DE PLENÁRIO
Recebido em 04/11/08 às 14:14
Assinatura Matrícula 11987-30

Com amparo nos art. 145, II e 229 do Regimento Interno, vimos requerer a urgente realização de audiência pública no dia 05/12/2008, às 18h30, na Escola Classe 13 – QSF 05 Área Especial 02 – Taguatinga Sul, sobre a denominação do logradouro público na QSF 13 (Praça), em Taguatinga Sul para "PRAÇA NILSON ROSA DE LIMA", Projeto de Lei nº 782/08.

JUSTIFICATIVA

O Senhor Nilson Rosa de Lima foi morador de Taguatinga, principalmente do Setor QSF desde 1956, onde ajudou a construir aquela cidade. Trabalhou mais de 30 anos no Governo do Distrito Federal.

A Praça localizada na QSF 13 quando foi construída teve a ajuda do Sr. Nilson Rosa, onde sempre cuidou com carinho e dedicação daquele logradouro público. Os moradores daquele setor conheceram o Sr. Nilson naquela praça, onde plantava e cuidava das árvores e dos jardins, basta dizer que ele plantou várias mangueiras que hoje dá sombra para as crianças e idosos desfrutar do seu lazer. Depois que se aposentou trabalhava nela, como vendedor ambulante.

A comunidade sensibilizada com a dedicação do Sr. Nilson apresentou um abaixo assinado, onde a maioria dos moradores da QSF 13 solicita a esta Casa que denomine o logradouro público com seu nome.

Nilson Rosa de Lima faleceu em 2004 e por isso os motivos são suficientes para que esta Casa de Leis preste uma homenagem a este cidadão que sempre cuidou e dedicou mais de 30 anos de sua vida em prol da Praça da QSF 13, onde conto com o apoio dos meus pares.

Sala das Sessões,

Deputado Dr. Charles

Abaixo Assinado

NOME	TELEFONE	ENDEREÇO	RG
Betty Meyer R. de Lima		QSF 13 casa 315	RG 959860
Cleona Carvalho Lopes		QSF 13 C/317	RG 1067400 DF
Cleona Carvalho Silva		QSF 13 C/317	RG 1165462 DF
Ana Mª Costa Lima	3356 1564	QSF 13 C/319	RG 336 601 DF
Jovane Pereira de Morais	3356 1480	QSF-13 C/323	RG 1825644
Vitória R. de Morais	3356 14.80	QSF-13 C/323	
Juliana G. Pereira	3356-1480	QSF-13 C/323	
[illegible]	3356-4959	QSF-13 C/323	RG 370-590
[illegible] Santos		QSF 13 casa 321	
[illegible] Moreira		QSF 13 casa 389	
Jeremias Antonio	34560399	QSF 13 - C/450	RG 765564
Glaucia R. Lima Chagas	3356-1517	QSF 13 C/313	RG 909474 SSP DF
Andrelio R. Lima	3356-1517	QSF 13 C/315	
Wesley R. Lima	3356 1517	QSF 13 C/315	
Christiane R. Lima	33561517	QSF 13 C/315	
Caio Rogério Chagas	96419481	QSF 13 C/313	
Joaquim Rogério Chagas	986.1435	QSF 13 C/313	
Ilka Cristina de Abreu	33562119	QSF 13 C/309	RG 1087626
Maria Glaucete	33568263	QSF 13 casa 307	
[illegible] Teixeira	3879 2279	QSF 13 C/305	RG 765490 DF
Vanderlia de Jesus Oliveira	3364 2031	QSF 13 casa 309	
[illegible]		QSF 13 casa 208	RG 1019365
Vilma R da Silva	33568338	QSF-13 casa 110	RG 1020485 RG
Fabiano Silva Lima	33562545	QSF-13 C. 104	RG 366371 DF
Antonio José Ferreira	QSF 13 casa 110	33561074	RG 620439
Enedita Ferreira	33561074	QSF 13 lt 109	RG 98.716
Mª Lucina Ferreira	99381053	QSF 13 casa 203	RG 826903
Maria Tomes Sonarte	81562797	QSF-13 casa 205	RG 1674189 DF
Maria Aparecida		QSF 13 C/207	RG 428284 DF
[illegible] Souza	33561342	QSF 13 casa 209	RG 518240

PROTOCOLO LEGISLATIVO
PL Nº 782 / 08
Fls. Nº 04

Decretos Legislativos

DECRETO LEGISLATIVO Nº 1.575, DE 2008
(Autoria do Projeto: Deputado Milton Barbosa)

Concede o título de Cidadã Honorária de Brasília à Senhora Armildes Corrêa de Brito.

Faço saber que a Câmara Legislativa do Distrito Federal aprovou e eu promulgo o seguinte Decreto Legislativo:

Art. 1º Fica concedido o título de Cidadã Honorária de Brasília à Senhora Armildes Corrêa de Brito.

Art. 2º Este Decreto Legislativo entra em vigor na data de sua publicação.

Brasília, 28 de novembro de 2008

DEPUTADO ALÍRIO NETO
Presidente

Resoluções

RESOLUÇÃO Nº 236, DE 2008
(Autoria do Projeto: Mesa Diretora)

Altera dispositivos da Resolução nº 202, de 2003.

Faço saber que a Câmara Legislativa do Distrito Federal aprovou e eu, Presidente da Câmara Legislativa do Distrito Federal, nos termos do art. 42, inciso II, alínea *e*, do Regimento Interno, promulgo a seguinte Resolução:

Art. 1º Fica alterado o Quadro de Lotação da Estrutura Permanente da CLDF definida no Anexo I da Resolução nº 202, de 2003, para a Seção de Produção Gráfica, para o FASCAL e para o Setor de Assistência à Saúde, na forma do Anexo Único desta Resolução.

Art. 2º Esta Resolução entra em vigor na data de sua publicação.

Art. 3º Revogam-se as disposições em contrário.

Brasília, 04 de dezembro de 2008

DEPUTADO ALÍRIO NETO
Presidente

ANEXO ÚNICO DO PROJETO DE RESOLUÇÃO Nº 66, DE 2008

21.182 – SEÇÃO DE PRODUÇÃO GRÁFICA – Situação anterior

CARGO	CATEGORIA	NÍVEL	Vagas
Técnico Legislativo	Secretário	III	1
Técnico Legislativo	Gráfico	III	6
Técnico Legislativo	Fotolitografista	III	3
Assistente Legislativo	Auxiliar de Administração	II	1
Assistente Legislativo	Auxiliar Gráfico	II	4
Auxiliar Legislativo	Operador de Corte	I	2
Auxiliar Legislativo	Encadernador	I	6
Auxiliar Legislativo	Contínuo	I	1

21.182 – SEÇÃO DE PRODUÇÃO GRÁFICA – Situação nova

CARGO	CATEGORIA	NÍVEL	Vagas
Técnico Legislativo	Secretário	III	1
Técnico Legislativo	Gráfico	III	7
Técnico Legislativo	Fotolitografista	III	3
Assistente Legislativo	Auxiliar de Administração	II	1
Assistente Legislativo	Auxiliar Gráfico	II	2
Auxiliar Legislativo	Operador de Corte	I	2
Auxiliar Legislativo	Encadernador	I	5
Auxiliar Legislativo	Contínuo	I	1

22.300 – FASCAL – Situação anterior

CARGO	CATEGORIA	NÍVEL	Vagas
Consultor Técnico-Legislativo	Médico	IV	5
Consultor Técnico-Legislativo	Odontologista	IV	1
Consultor Técnico-Legislativo	Psicólogo	IV	1
Consultor Técnico-Legislativo	Contador	IV	1
Consultor Técnico-Legislativo	Técnico de Cálculos Atuariais	IV	1
Consultor Técnico-Legislativo	Estatístico	IV	1
Consultor Técnico-Legislativo	Enfermeiro	IV	1
Técnico Legislativo	Técnico Legislativo	III	2
Técnico Legislativo	Técnico de Contabilidade	III	2
Técnico Legislativo	Técnico de Arquivo	III	1
Assistente Legislativo	Auxiliar de Administração	II	3
Assistente Legislativo	Auxiliar de Inform./Digitador	II	2
Auxiliar Legislativo	Contínuo	I	1

22.300 – FASCAL – Situação nova

CARGO	CATEGORIA	NÍVEL	Vagas
Consultor Técnico-Legislativo	Médico	IV	4
Consultor Técnico-Legislativo	Odontologista	IV	1
Consultor Técnico-Legislativo	Psicólogo	IV	2
Consultor Técnico-Legislativo	Contador	IV	1
Consultor Técnico-Legislativo	Estatístico	IV	1
Consultor Técnico-Legislativo	Enfermeiro	IV	2
Técnico Legislativo	Técnico Legislativo	III	4
Técnico Legislativo	Técnico de Contabilidade	III	2
Técnico Legislativo	Técnico de Arquivo	III	1
Assistente Legislativo	Auxiliar de Administração	II	3
Assistente Legislativo	Auxiliar de Inform./Digitador	II	2
Auxiliar Legislativo	Contínuo	I	1

23.232 – SETOR DE ASSISTÊNCIA À SAÚDE – Situação anterior

CARGO	CATEGORIA	NÍVEL	Vagas
Consultor Técnico-Legislativo	Assistente Social	IV	1
Consultor Técnico-Legislativo	Médico do Trabalho	IV	2
Consultor Técnico-Legislativo	Enfermeiro	IV	5
Consultor Técnico-Legislativo	Psicólogo	IV	2
Consultor Técnico-Legislativo	Médico	IV	9
Consultor Técnico-Legislativo	Odontologista	IV	1
Técnico Legislativo	Técnico Segurança do Trabalho	III	1
Técnico Legislativo	Auxiliar de Enfermagem	III	8
Assistente Legislativo	Auxiliar de Administração	II	2
Assistente Legislativo	Auxiliar Inform./Digitador	II	1
Auxiliar Legislativo	Contínuo	I	1

23.232 – SETOR DE ASSISTÊNCIA À SAÚDE – Situação nova

CARGO	CATEGORIA	NÍVEL	Vagas
Consultor Técnico-Legislativo	Assistente Social	IV	1
Consultor Técnico-Legislativo	Médico do Trabalho	IV	1
Consultor Técnico-Legislativo	Enfermeiro	IV	5
Consultor Técnico-Legislativo	Psicólogo	IV	2
Consultor Técnico-Legislativo	Médico	IV	10
Técnico Legislativo	Técnico Segurança do Trabalho	III	1
Técnico Legislativo	Auxiliar de Enfermagem	III	8
Assistente Legislativo	Auxiliar de Administração	II	2
Assistente Legislativo	Auxiliar Inform./Digitador	II	1
Auxiliar Legislativo	Contínuo	I	1

Redações Finais

PROJETO DE LEI Nº 1.963, DE 2005

REDAÇÃO FINAL

Assegura aos portadores de deficiência visual o direito de receber as contas mensais de consumo de água, energia elétrica e telefonia impressas no sistema braile.

CÂMARA LEGISLATIVA DO DISTRITO FEDERAL decreta:

Art. 1º Fica assegurado aos portadores de deficiência visual o direito de receber, sem custo adicional, as contas mensais de consumo de água, energia elétrica e telefonia impressas no sistema braile.

Parágrafo único. Para o recebimento das contas de pagamento impressas em braile, o portador de deficiência visual deverá efetuar a solicitação junto à empresa prestadora de serviço em que será feito o seu cadastramento.

Art. 2º O Poder Público baixará os atos que se fizerem necessários para a fiel execução desta Lei, no prazo de 60 (sessenta) dias, a contar de sua publicação.

Art. 3º Esta Lei entra em vigor na data de sua publicação.

Art. 4º Revogam-se as disposições em contrário.

Sala das Sessões, 27 de novembro de 2008.

PROJETO DE DECRETO LEGISLATIVO Nº 11, DE 2007

REDAÇÃO FINAL

Concede o título de Cidadão Honorário de Brasília ao Senhor José Geraldo Aguiar de Vasconcelos.

A CÂMARA LEGISLATIVA DO DISTRITO FEDERAL decreta:

Art. 1º Fica concedido o título de Cidadão Honorário de Brasília ao Senhor José Geraldo Aguiar de Vasconcelos.

Art. 2º Este Decreto Legislativo entra em vigor na data de sua publicação.

Sala das Sessões, 26 de novembro de 2008.

Comissões

DIRETORIA LEGISLATIVA

DIVISÃO DE APOIO ÀS COMISSÕES

SACP - SETOR DE APOIO ÀS COMISSÕES PERMANENTES

PRAZO PARA APRESENTAÇÃO DE EMENDAS

COMISSÃO DE CONSTITUIÇÃO E JUSTIÇA

- **PROJETO DE LEI nº 673/08,** de autoria do(a) Sr(a). Deputado(a) ELIANA PEDROSA, que *institui o "Dia da Inclusão Social" e dá outras providências.*

PRAZO PARA EMENDAS 1º Dia: 21/11/08
Último Dia: 04/12/08

- **PROJETO DE LEI nº 777/08,** de autoria do(a) Sr(a). Deputado(a) LUZIA DE PAULA, que *dispõe sobre o fornecimento, pelas empresas privadas, de cestas básicas de alimentos abs seus funcionários.*

PRAZO PARA EMENDAS 1º Dia: 21/11/08
Último Dia: 04/12/08

COMISSÃO DE ECONOMIA ORÇAMENTO E FINANÇAS

- **PROJETO DE LEI nº 1074/08,** de autoria do(a) Sr(a). Deputado(a) BENÍCIO TAVARES, que *altera as Leis nºs 773, de 10 de outubro de 1994, e 566, de 14 de outubro de 1993, e dá outras providências.*

PRAZO PARA EMENDAS 1º Dia: 21/11/08
Último Dia: 04/12/08

- **PROJETO DE LEI nº 1092/08,** de autoria do(a) Sr(a). Deputado(a) CABO PATRÍCIO, que *isenta da tarifa de transporte coletivo o Trabalhador desempregado, por um período de até Três meses, até o máximo de 120 (cento e vinte) Passagens.*

PRAZO PARA EMENDAS 1º Dia: 28/11/08
Último Dia: 11/12/08

COMISSÃO DE ASSUNTOS SOCIAIS

- **PROJETO DE LEI nº 1072/08,** de autoria do(a) Sr(a). Deputado(a) WILSON LIMA, que *fica denominado Praça Nossa Senhora Auxiliadora o logradouro público que especifica.*

PRAZO PARA EMENDAS 1º Dia: 21/11/08
Último Dia: 04/12/08

- **PROJETO DE LEI nº 1073/08,** de autoria do(a) Sr(a). Deputado(a) RAAD MASSOUD, que *dispõe sobre a denominação do Ginásio de Esportes da Região Administrativa de Sobradinho II – RAXXVI.*

PRAZO PARA EMENDAS 1º Dia: 21/11/08
Último Dia: 04/12/08

- **PROJETO DE LEI nº 1075/08,** de autoria do(a) Sr(a). Deputado(a) ROBERTO LUCENA, que *altera a Lei nº 2395, de 07 de junho de 1999, que dispõe sobre a obrigatoriedade de envio dos gêneros alimentícios e produtos perecíveis apreendidos no Distrito Federal para Instituições de Caráter Social e Filantrópico que atendam à População Carente.*

PRAZO PARA EMENDAS 1º Dia: 21/11/08
Último Dia: 04/12/08

- **PROJETO DE LEI nº 1076/08,** de autoria do(a) Sr(a). Deputado(a) ROBERTO LUCENA, que *institui o Dia Distrital de combate aos maus-tratos contra os idosos, a ser comemorado no dia 08 de fevereiro.*

PRAZO PARA EMENDAS 1º Dia: 21/11/08
Último Dia: 04/12/08

- **PROJETO DE LEI nº 1077/08,** de autoria do(a) Sr(a). Deputado(a) RAIMUNDO RIBEIRO, que *dá-se o nome Jorge Cauhy Júnior a Quadra de Esporte localizada no Setor de Oficina SOF-NORTE.*

PRAZO PARA EMENDAS 1º Dia: 21/11/08
Último Dia: 04/12/08

- **PROJETO DE LEI nº 1079/08,** de autoria do(a) Sr(a). Deputado(a) RAAD MASSOUD, que *inclui o aniversário da comunidade de Nova Colina no Calendário Oficial do Distrito Federal.*

PRAZO PARA EMENDAS 1º Dia: 24/11/08
Último Dia: 05/12/08

- **PROJETO DE LEI nº 1080/08,** de autoria do(a) Sr(a). Deputado(a) RAAD MASSOUD, que *inclui o aniversário da Granja do Torto no Calendário Oficial do Distrito Federal.*

PRAZO PARA EMENDAS 1º Dia: 24/11/08
Último Dia: 05/12/08

- **PROJETO DE LEI nº 1081/08,** de autoria do(a) Sr(a). Deputado(a) JAQUELINE RORIZ, que *assegura a publicidade do Decreto 6.044 de fevereiro de 2007, e dá outras providências.*

PRAZO PARA EMENDAS 1º Dia: 24/11/08
Último Dia: 05/12/08

- **PROJETO DE LEI nº 1085/08,** de autoria do(a) Sr(a). Deputado(a) JAQUELINE RORIZ, que *classifica a visão monocular como deficiência visual no âmbito do Distrito Federal.*

PRAZO PARA EMENDAS 1º Dia: 26/11/08
Último Dia: 09/12/08

- **PROJETO DE LEI nº 1089/08,** de autoria do(a) Sr(a). Deputado(a) JAQUELINE RORIZ, que *institui o dia Brasília Cidade da Paz.*

PRAZO PARA EMENDAS 1º Dia: 28/11/08
Último Dia: 11/12/08

- **PROJETO DE LEI nº 1090/08,** de autoria do(a) Sr(a). Deputado(a) JAQUELINE RORIZ, que *estabelece a obrigatoriedade para as farmácias, drogarias e estabelecimentos similares localizados no âmbito do Distrito Federal a manter a disposição para consulta lista de medicamentos genéricos com caracteres em braile.*

PRAZO PARA EMENDAS 1º Dia: 28/11/08
Último Dia: 11/12/08

- **PROJETO DE LEI nº 1091/08,** de autoria do(a) Sr(a). Deputado(a) Dr. CHARLES, que *dispõe sobre a inclusão no calendário oficial do Distrito Federal a "Lavagem do Acarajé a Yaya".*

PRAZO PARA EMENDAS 1º Dia: 28/11/08
Último Dia: 11/12/08

- **PROJETO DE DECRETO LEGISLATIVO nº 247/08,** de autoria do(a) Sr(a). Deputado(a) RAIMUNDO RIBEIRO, que *concede o Título de Cidadão Honorário de Brasília ao Senhor Olavo da Silva Aguiar.*

PRAZO PARA EMENDAS 1º Dia: 21/11/08
Último Dia: 04/12/08

- **PROJETO DE DECRETO LEGISLATIVO nº 248/08,** de autoria do(a) Sr(a). Deputado(a) RAAD MASSOUD, que *concede o Título de Cidadão Honorário de Brasília ao Senhor Sérgio Luiz de Souza Cordeiro.*

PRAZO PARA EMENDAS 1º Dia: 21/11/08
Último Dia: 04/12/08

- **PROJETO DE DECRETO LEGISLATIVO nº 249/08,** de autoria do(a) Sr(a). Deputado(a) BRUNELLI, que *concede o Título de Cidadão Honorário de Brasília ao Senhor Marcelo Machado Ramos.*

PRAZO PARA EMENDAS 1º Dia: 24/11/08
Último Dia: 05/12/08

- **PROJETO DE DECRETO LEGISLATIVO nº 250/08,** de autoria do(a) Sr(a). Deputado(a) LEONARDO PRUDENTE, que *concede o Título de Cidadão Honorário de Brasília ao Senhor Adelar Anderle.*

PRAZO PARA EMENDAS **1º Dia: 24/11/08**
Último Dia: 05/12/08

- **PROJETO DE DECRETO LEGISLATIVO nº 251/08,** de autoria do(a) Sr(a). Deputado(a) BRUNELLI, que *concede o Título de Cidadão Honorário de Brasília ao Senhor Luciano Barroso de Oliveira.*

PRAZO PARA EMENDAS **1º Dia: 24/11/08**
Último Dia: 05/12/08

- **PROJETO DE DECRETO LEGISLATIVO nº 252/08,** de autoria do(a) Sr(a). Deputado(a) BRUNELLI, que *concede o Título de Cidadão Honorário de Brasília ao Senhor Fabrício Fábio Barbosa Plínio dos Santos.*

PRAZO PARA EMENDAS **1º Dia: 24/11/08**
Último Dia: 05/12/08

- **PROJETO DE DECRETO LEGISLATIVO nº 253/08,** de autoria do(a) Sr(a). Deputado(a) BRUNELLI, que *concede o Título de Cidadão Honorário de Brasília ao Senhor Ailton Dias do Nascimento*

PRAZO PARA EMENDAS **1º Dia: 24/11/08**
Último Dia: 05/12/08

COMISSÃO DE ASSUNTOS FUNDIÁRIOS

- **PROJETO DE LEI nº 775/08,** de autoria do(a) Sr(a). Deputado(a) RÔNEY NEMER, que *dispõe sobre a Criação do Sistema Cicloviário no âmbito do Distrito Federal e dá outras providências.*

PRAZO PARA EMENDAS **1º Dia: 21/11/08**
Último Dia: 04/12/08

COMISSÃO DE EDUCAÇÃO E SAÚDE

- **PROJETO DE LEI nº 18/07,** de autoria do(a) Sr(a). Deputado(a) PEDRO PASSOS, que *institui a Política Distrital de Qualidade Ambiental Ocupacional e de Proteção da Saúde do Trabalhador e dá outras providências.*

PRAZO PARA EMENDAS **1º Dia: 21/11/08**
Último Dia: 04/12/08

- **PROJETO DE LEI nº 821/08,** de autoria do(a) Sr(a). Deputado(a) AYLTON GOMES, que *cria a Notificação Compulsória da Violência contra o Idoso e dá outras providências.*

PRAZO PARA EMENDAS **1º Dia: 21/11/08**
Último Dia: 04/12/08

- **PROJETO DE LEI nº 1078/08,** de autoria do(a) Sr(a). Deputado(a) RAAD MASSOUD, que *dispõe sobre a criação do Programa Jovens Construindo a Cidadania (JCC) e dá outras providências.*

PRAZO PARA EMENDAS **1º Dia: 24/11/08**
Último Dia: 05/12/08

COMISSÃO DE SEGURANÇA

- **PROJETO DE LEI nº 1093/08,** de autoria do PODER EXECUTIVO, que *reestrutura a Carreira de Atividades Complementares em Segurança Pública.*

PRAZO PARA EMENDAS **1º Dia: 02/11/08**
Último Dia: 15/12/08

MESA DIRETORA

- **PROJETO DE RESOLUÇÃO nº 67/08,** de autoria da MESA DIRETORA, que *institui o Programa de Recuperação de Créditos do Fundo de Assistência à Saúde dos Deputados Distritais e Servidores da Câmara Legislativa do Distrito Federal – FASCAL.*

PRAZO PARA EMENDAS **1º Dia: 26/11/08**
Último Dia: 09/12/08

NOTA De acordo com o Art. 147, do RI/CLDF, o prazo para apresentação de emendas junto às Comissões é de dez dias úteis.

DIRETORIA LEGISLATIVA

DIVISÃO DE APOIO ÀS COMISSÕES

SACP - SETOR DE APOIO ÀS COMISSÕES PERMANENTES

PRAZO PARA APRESENTAÇÃO DE EMENDAS

COMISSÃO DE CONSTITUIÇÃO E JUSTIÇA

- **PROJETO DE LEI nº 673/08,** de autoria do(a) Sr(a). Deputado(a) ELIANA PEDROSA, que *institui o "Dia da Inclusão Social" e dá outras providências.*

PRAZO PARA EMENDAS **1º Dia: 21/11/08**
Último Dia: 04/12/08

- **PROJETO DE LEI nº 777/08,** de autoria do(a) Sr(a). Deputado(a) LUZIA DE PAULA, que *dispõe sobre o fornecimento, pelas empresas privadas, de cestas básicas de alimentos aos seus funcionários.*

PRAZO PARA EMENDAS **1º Dia: 21/11/08**
Último Dia: 04/12/08

COMISSÃO DE ECONOMIA ORÇAMENTO E FINANÇAS

- **PROJETO DE LEI nº 1074/08,** de autoria do(a) Sr(a). Deputado(a) BENÍCIO TAVARES, que *altera as Leis nºs 773, de 10 de outubro de 1994, e 566, de 14 de outubro de 1993, e dá outras providências.*

PRAZO PARA EMENDAS **1º Dia: 21/11/08**
Último Dia: 04/12/08

CÂMARA LEGISLATIVA DO DISTRITO FEDERAL

COMISSÃO DE CONSTITUIÇÃO E JUSTIÇA - CCJ

RELAÇÃO DE DESIGNAÇÃO DE RELATOR

De ordem da Presidente desta Comissão, Deputada Eurides Brito, e no uso das atribuições regimentais, art. 78, inciso VI, do RI/CLDF, informamos que nesta data a(s) proposição(ões) a seguir relacionada(s) foi(foram) distribuída(s) a Deputados membros da CCJ para proferir parecer no prazo definido no art. 90, do RI/CLDF:

Prazo: 03/12 a 16/12 de 2008.

Dep. Brunelli		Dep. Dalmo do Ovo	
Proposição(ões)	Autoria(s)	Proposição(ões)	Autoria(s)
PL 849/2008	Jaqueline Roriz	PL 757/2008	Chico Leite
Dep. Milton Barbosa			
Proposição(ões)	Autoria(s)		
PL 717/2008	Chico Leite		

Brasília, 03 de dezembro de 2008.

Onilmar de Moraes Soares Dias
Secretária – CCJ

RESULTADO DE PAUTA DA 13ª REUNIÃO EXTRAORDINÁRIA DA COMISSÃO DE ASSUNTO SOCIAIS,
REALIZADA EM 03 DE DEZEMBRO DE 2008
(QUARTA - FEIRA) - ÀS 10 Horas – QC 4, CONJUNTO I, LOTE 1 – RIACHO FUNDO II

I – Comunicados

II - Ata

Leitura da Ata da 6ª Reunião Ordinária da CAS, realizada no dia 19 de novembro de 2008.
APROVADA

III – Discussão e votação das proposições a seguir:

a) Indicações

1.	**INDICAÇÃO: 5768/2008** **Autoria: Deputado Milton Barbosa e outros** SUGERE AO CHEFE DO PODER EXECUTIVO PROVIDÊNCIAS JUNTO A SECRETARIA DE DESENVOLVIMENTO SOCIAL E TRABALHO NO SENTIDO DE PROMOVER A IMPLANTAÇÃO DE CRECHE COMUNITÁRIA NA VILA RABELO, NA REGIÃO ADMINISTRATIVA DE SOBRADINHO II - RA XXVI. **RESULTADO: APROVADA.**
2.	**INDICAÇÃO: 5769/2008** **Autoria: Deputado Milton Barbosa e outros** SUGERE AO CHEFE DO PODER EXECUTIVO PROVIDÊNCIAS JUNTO A SECRETARIA DE DESENVOLVIMENTO SOCIAL E TRABALHO NO SENTIDO DE PROMOVER A IMPLANTAÇÃO DE UM CENTRO DE REFERÊNCIA DE ASSISTÊNCIA SOCIAL - CRAS, NA VILA RABELO - REGIÃO ADMINISTRATIVA DE SOBRADINHO II - RA XXVI. **RESULTADO: APROVADA.**
3.	**INDICAÇÃO: 5773/2008** **Autoria: Deputado Milton Barbosa e outros** SUGERE AO CHEFE DO PODER EXECUTIVO, PROVIDÊNCIAS JUNTO A SECRETARIA DE OBRAS NO SENTIDO DE PROMOVER A PAVIMENTAÇÃO ASFÁLTICA DAS RUAS RESIDENCIAIS DA VILA RABELO-REGIÃO ADMINISTRATIVA DE SOBRADINHO II-RA XXVI. **RESULTADO: APROVADA.**
4.	**INDICAÇÃO: 5774/2008** **Autoria: Deputado Milton Barbosa e outros** SUGERE AO CHEFE DO PODER EXECUTIVO PROVIDÊNCIAS JUNTO A SECRETARIA DE OBRAS NO SENTIDO DE PROMOVER A IMPLANTAÇÃO DE QUADRAS POLIESPORTIVA NA VILA RABELO-REGIÃO ADMINISTRATIVA DE SOBRADINHO II-RA XXVI. **RESULTADO: APROVADA.**
5.	**INDICAÇÃO: 5776/2008** **Autoria: Deputado Milton Barbosa** SUGERE AO CHEFE DO PODER EXECUTIVO PROVIDÊNCIAS JUNTO A COMPANHIA ENERGÉTICA DE BRASÍLIA-CEB , NO SENTIDO DE PROMOVER A COMPLEMENTAÇÃO , INSTALAÇÃO DE TRANSFORMADORES E MANUTENÇÃO DA ILUMINAÇÃO PÚBLICA DA ETAPA 3 DA VILA RABELO, REGIÃO ADMINISTRATIVA DE SOBRADINHO II-RA XXVI. **RESULTADO: APROVADA.**

6.	**INDICAÇÃO: 5777/2008** **Autoria: Deputado Milton Barbosa** SUGERE AO CHEFE DO PODER EXECUTIVO PROVIDÊNCIAS JUNTO A SECRETARIA DE OBRAS NO SENTIDO DE PROMOVER A PAVIMENTAÇÃO ASFÁLTICA DE UMA PISTA QUE LIGA O VALE DAS ACÁCIAS E O CONDOMÍNIO SERRA AZUL NA REGIÃO ADMINISTRATIVA DE SOBRADINHO II-RA XXVI. **RESULTADO: APROVADA.**
7.	**INDICAÇÃO: 5778/2008** **Autoria: Deputado Milton Barbosa** SUGERE AO CHEFE DO PODER EXECUTIVO PROVIDÊNCIAS JUNTO A SECRETARIA DE OBRAS NO SENTIDO DE PROMOVER A IMPLANTAÇÃO DE UM SALÃO DE MÚLTIPLAS FUNÇÕES NA REGIÃO DA VILA RABELO, NA REGIÃO ADMINISTRATIVA DE SOBRADINHO II-RA XXVI. **RESULTADO: APROVADA.**
8.	**INDICAÇÃO: 5779/2008** **Autoria: Deputado Milton Barbosa** SUGERE AO CHEFE DO PODER EXECUTIVO PROVIDÊNCIAS JUNTO À COMPANHIA ENERGÉTICA DE BRASÍLIA-CEB, NO SENTIDO DE PROMOVER A COMPLEMENTAÇÃO E MANUTENÇÃO DA ILUMINAÇÃO PÚBLICA DA VILA RABELO, NA REGIÃO ADMINISTRATIVA DE SOBRADINHO II-RA XXVI. **RESULTADO: APROVADA.**
9.	**INDICAÇÃO: 5780/2008** **Autoria: Deputado Milton Barbosa** SUGERE AO CHEFE DO PODER EXECUTIVO PROVIDÊNCIAS JUNTO À COMPANHIA ENERGÉTICA DE BRASÍLIA-CEB, NO SENTIDO DE PROMOVER A COMPLEMENTAÇÃO E MANUTENÇÃO DA ILUMINAÇÃO PÚBLICA DA REGIÃO DO VALE DAS ACÁCIAS, REGIÃO ADMINISTRATIVA DE SOBRADINHO II-RA XXVI. **RESULTADO: APROVADA.**
10.	**INDICAÇÃO: 5782/2008** **Autoria: Deputado Milton Barbosa** SUGERE AO CHEFE DO PODER EXECUTIVO PROVIDÊNCIAS JUNTO À ADMINISTRAÇÃO DE CEILÂNDIA NO SENTIDO DE PROMOVER A REVITALIZAÇÃO DE CAMPO DE FUTEBOL COM IMPLANTAÇÃO DE GRAMA SINTÉTICA, ILUMINAÇÃO E ARQUIBANCADA, LOCALIZADO ENTRE A QUADRA QNO 08 E VIA MN 03 DO SETOR O - REGIÃO ADMINISTRATIVA DE CEILÂNDIA-RA IX. **RESULTADO: APROVADA.**
11.	**INDICAÇÃO: 5710/2008** **Autoria: Deputado Batista das Cooperativas** SOLICITA A SECRETARIA DE ESTADO DE OBRAS DO DISTRITO FEDERAL A APLICAÇÃO DE GRAMA SINTÉTICA NO CAMPO DE FUTEBOL DO PARQUE DO AREAL/ARNIQUEIRAS, EM ÁGUAS CLARAS. **RESULTADO: APROVADA.**
12.	**INDICAÇÃO: 5798/2008** **Autoria: Deputado Batista das Cooperativas** SOLICITA A SECRETARIA DE ESTADO DE OBRAS DO DISTRITO FEDERAL A AMPLIAÇÃO DO SISTEMA DE ILUMINAÇÃO PÚBLICA DA QS 11, CONJUNTO W, DO AREAL EM ÁGUAS CLARAS. **RESULTADO: APROVADA.**
13.	**INDICAÇÃO: 5800/2008** **Autoria: Deputado Batista das Cooperativas** SOLICITA A SECRETARIA DE ESTADO DE OBRAS DO DISTRITO FEDERAL A ILUMINAÇÃO PÚBLICA DE CONDOMÍNIO PINHEIRO, NO SOL NASCENTE, NA REGIÃO ADMINISTRATIVA DE CEILÂNDIA, RA IX. **RESULTADO: APROVADA.**

14.	**INDICAÇÃO: 5840/2008** **Autoria: Deputado Batista das Cooperativas** SOLICITA A SECRETARIA DE ESTADO DE OBRAS DO DISTRITO FEDERAL A INSTALAÇÃO DE REDE DE ENERGIA ELÉTRICA E ILUMINAÇÃO PÚBLICA NAS QUADRAS 833 E 631 DE SAMAMBAIA, RA XII. **RESULTADO: APROVADA.**
15.	**INDICAÇÃO: 5703/2008** **Autoria: Deputado Berinaldo Pontes** SUGERE AO PODER EXECUTIVO EM CONJUNTO COM OS ÓRGÃOS COMPETENTES, A CONSTRUÇÃO DE UM AEROPORTO INDUSTRIAL NA CIDADE DE PLANALTINA-DF-RA VI, PARA ATENDER A CRESCENTE DEMANDA POR ABASTECIMENTO E ESCOAMENTO INDUSTRIAL DO DISTRITO FEDERAL E ESTADOS VIZINHOS. **RESULTADO: APROVADA.**
16.	**INDICAÇÃO: 5704/2008** **Autoria: Deputado Berinaldo Pontes** SUGERE AO PODER EXECUTIVO ATRAVÉS DA SECRETARIA DE ESTADO DE OBRAS DO DISTRITO FEDERAL, A PAVIMENTAÇÃO ASFÁLTICA CABECEIRA DE BUEIROS E DRENAGEM PLUVIAL A RUA MARANHÃO, LIGAÇÃO ENTRE O SETOR TRADICIONAL E O BAIRRO NOSSA SENHORA DE FÁTIMA E CÓRREGO DO ATOLEIRO, EM PLANALTINA-DF -RA VI. **RESULTADO: APROVADA.**
17.	**INDICAÇÃO: 5705/2008** **Autoria: Deputado Berinaldo Pontes** SUGERE AO PODER EXECUTIVO ATRAVÉS DA SECRETARIA DE ESTADO DE OBRAS DO DISTRITO FEDERAL, A PAVIMENTAÇÃO ASFÁLTICA, MEIOS FIOS E DRENAGEM PLUVIAL NAS VIAS DE CIRCULAÇÃO DE ÔNIBUS, NO BAIRRO NOSSA SENHORA DE FÁTIMA. PLANALTINA-DF RA VI. **RESULTADO: APROVADA.**
18.	**INDICAÇÃO: 5709/2008** **Autoria: Deputado Berinaldo Pontes** SUGERE AO EXCELENTÍSSIMO SECRETARIO DE ESTADO DE OBRAS E A EXCELENTÍSSIMA SECRETÁRIA DE ESTADO DE DESENVOLVIMENTO SOCIAL E TRABALHO, A CONSTRUÇÃO DE CRECHE COMUNITÁRIA PARA ATENDIMENTO À POPULAÇÃO DE BAIXA RENDA NOS SETORES QUINTAS DO AMANHECER I, II E III. NA CIDADE PLANALTINA-DF RA VI. **RESULTADO: APROVADA.**
19.	**INDICAÇÃO: 5762/2008** **Autoria: Deputado Berinaldo Pontes** SUGERE À SECRETARIA DE ESTADO DE OBRAS DO DISTRITO FEDERAL E ADMINISTRAÇÃO REGIONAL DE PLANALTINA, O ASFALTAMENTO DO CONDOMÍNIO RESIDENCIAL NOVA ESPERANÇA, NA CIDADE DE PLANALTINA-DF - RA VI. **RESULTADO: APROVADA.**
20.	**INDICAÇÃO: 5797/2008** **Autoria: Deputado Berinaldo Pontes** SUGERE AO PODER EXECUTIVO, POR INTERMÉDIO DA COMPANHIA ENERGÉTICA DE BRASÍLIA-CEB, ILUMINAÇÃO PÚBLICA NA ESQUINA DA AVENIDA SÃO PAULO COM O CONDOMÍNIO VENEZA III E O PORTAL DO AMANHECER III ATÉ A DF 230, NO SETOR HABITACIONAL DE ARAPOANGA-PLANALTINA-DF-RA VI. **RESULTADO: APROVADA.**

21.	**INDICAÇÃO: 5796/2008** **Autoria: Deputado Brunelli** SUGERE AO SENHOR PRESIDENTE DA EMPRESA DE CORREIOS E TELÉGRAFOS A IMPLANTAÇÃO DE CÓDIGO DE ENDEREÇAMENTO POSTAL NO CONDOMÍNIO NOVA COLINA II-NA REGIÃO ADMINISTRATIVA DE SOBRADINHO RA V. **RESULTADO: APROVADA.**
22.	**INDICAÇÃO: 5751/2008** **Autoria: Deputado Cabo Patrício** SUGERE AO PODER EXECUTIVO, POR INTERMÉDIO DA SECRETÁRIA DE ESTADO DE OBRAS, A CONSTRUÇÃO DE QUADRAS POLIESPORTIVAS EM VILA RABELO EM SOBRADINHO II NO DISTRITO FEDERAL. **RESULTADO: APROVADA.**
23.	**INDICAÇÃO: 5753/2008** **Autoria: Deputado Cabo Patrício** SUGERE AO PODER EXECUTIVO, A CRIAÇÃO DE CRECHES DE ATENDIMENTO INFANTIL EM VILA REBELO EM SOBRADINHO II NO DISTRITO FEDERAL. **RESULTADO: APROVADA.**
24.	**INDICAÇÃO: 5754/2008** **Autoria: Deputado Cabo Patrício** SUGERE AO PODER EXECUTIVO, A DESTINAÇÃO DE ÁREA E A CONSTRUÇÃO DE UM CENTRO DE ASSISTÊNCIA A CRIANÇA E AO ADOLESCENTE EM VILA RABELO EM SOBRADINHO II NO DISTRITO FEDERAL. **RESULTADO: APROVADA.**
25.	**INDICAÇÃO: 5755/2008** **Autoria: Deputado Cabo Patrício** SUGERE AO EXCELENTÍSSIMO SENHOR GOVERNADOR DO DISTRITO FEDERAL, A INSTALAÇÃO DE REDE DE ENERGIA ELÉTRICA EM VILA RABELO EM SOBRADINHO II NO DISTRITO FEDERAL. **RESULTADO: APROVADA.**
26.	**INDICAÇÃO: 5757/2008** **Autoria: Deputado Cabo Patrício** SUGERE AO PODER EXECUTIVO, A DESTINAÇÃO DE ÁREA E A CONSTRUÇÃO DE UM CENTRO CULTURAL EM VILA RABELO EM SOBRADINHO II NO DISTRITO FEDERAL. **RESULTADO: APROVADA.**
27.	**INDICAÇÃO: 5785/2008** **Autoria: Deputado Cabo Patrício** SUGERE AO EXCELENTÍSSIMO SENHOR GOVERNADOR DO DISTRITO FEDERAL, POR INTERMÉDIO DA SECRETARIA DE ESTADO DE CULTURA DO DISTRITO FEDERAL A REALIZAÇÃO DE EVENTOS CULTURAIS QUE ENVOLVAM A COMUNIDADE DA VILA ESTRUTURAL NO DISTRITO FEDERAL. **RESULTADO: APROVADA.**
28.	**INDICAÇÃO: 5810/2008** **Autoria: Deputado Cabo Patrício** SUGERE AO EXCELENTÍSSIMO SENHOR GOVERNADOR DO DISTRITO FEDERAL, POR INTERMÉDIO DA SECRETARIA DE ESTADO DE OBRAS, A CONSTRUÇÃO DE UMA PASSARELA PARA PEDESTRES LIGANDO O ITAPOÃ AO PARANOÁ SOBRE A DF 250/01 NO DISTRITO FEDERAL. **RESULTADO: APROVADA.**

29. **INDICAÇÃO: 5812/2008**
Autoria: Deputado Cabo Patrício
SUGERE AO EXCELENTÍSSIMO SENHOR GOVERNADOR DO DISTRITO FEDERAL, POR INTERMÉDIO DA SECRETARIA DE ESTADO DE OBRAS, A CONSTRUÇÃO DE UM ESPAÇO COBERTO PARA A PRÁTICA ESPORTIVA, ABERTO A COMUNIDADE NO ITAPOÃ NO DISTRITO FEDERAL.
RESULTADO: APROVADA.

30. **INDICAÇÃO: 5814/2008**
Autoria: Deputado Cabo Patrício
SUGERE AO PODER EXECUTIVO, POR INTERMÉDIO DA SECRETARIA DE ESTADO DE OBRAS DO DISTRITO FEDERAL, A CONSTRUÇÃO DE PRAÇA PÚBLICA COM PARQUE INFANTIL NO ARAPOANGA EM PLANALTINA NO DISTRITO FEDERAL.
RESULTADO: APROVADA.

31. **INDICAÇÃO: 5815/2008**
Autoria: Deputado Cabo Patrício
SUGERE AO PODER EXECUTIVO, POR INTERMÉDIO DA SECRETARIA DE ESTADO DE OBRAS DO DISTRITO FEDERAL, A INSTALAÇÃO DE COBERTURA E DO PISO NA FEIRA DO ARAPOANGA EM PLANALTINA NO DISTRITO FEDERAL.
RESULTADO: APROVADA.

32. **INDICAÇÃO: 5818/2008**
Autoria: Deputado Cabo Patrício
SUGERE AO PODER EXECUTIVO, POR INTERMÉDIO DA SECRETARIA DE ESTADO DE OBRAS, A CONSTRUÇÃO DE 01 DE MODULO ESPORTIVO COBERTO NO ARAPOANGA DE PLANALTINA NO DISTRITO FEDERAL.
RESULTADO: APROVADA.

33. **INDICAÇÃO: 5819/2008**
Autoria: Deputado Cabo Patrício
SUGERE AO PODER EXECUTIVO, POR INTERMÉDIO DA SECRETARIA DE ESTADO DE OBRAS, A CONSTRUÇÃO DE QUADRAS POLIESPORTIVAS NO ARAPOANGA DE PLANALTINA NO DISTRITO FEDERAL.
RESULTADO: APROVADA.

34. **INDICAÇÃO: 5820/2008**
Autoria: Deputado Cabo Patrício
SUGERE AO EXCELENTÍSSIMO SENHOR GOVERNADOR DO DISTRITO FEDERAL, POR INTERMÉDIO DA SECRETARIA DE ESTADO DE OBRAS, A COMPLEMENTAÇÃO DA PAVIMENTAÇÃO ASFÁLTICA DO ARAPOANGA EM PLANALTINA NO DISTRITO FEDERAL.
RESULTADO: APROVADA.

35. **INDICAÇÃO: 5825/2008**
Autoria: Deputado Cabo Patrício
SUGERE AO PODER EXECUTIVO, POR INTERMÉDIO DA SECRETARIA DE ESTADO DE OBRAS, A INSTALAÇÃO DE PLACAS DE SINALIZAÇÃO DE TRÂNSITO AO LONGO DAS VIAS DA VILA ESTRUTURAL NO DISTRITO FEDERAL.
RESULTADO: APROVADA.

36. **INDICAÇÃO: 5827/2008**
Autoria: Deputado Cabo Patrício
SUGERE AO PODER EXECUTIVO, POR INTERMÉDIO DA SECRETARIA DE ESTADO DE OBRAS, A CONSTRUÇÃO DE CALÇADA AO LONGO DE TODA A AVENIDA P1 NORTE EM CEILÂNDIA NO DISTRITO FEDERAL.
RESULTADO: APROVADA.

37. **INDICAÇÃO: 5829/2008**
Autoria: Deputado Cabo Patrício
SUGERE AO PODER EXECUTIVO, POR INTERMÉDIO DA SECRETARIA DE ESTADO DE OBRAS, O ASFALTAMENTO DO BECO QUE FICA ENTRE A FACULDADE UNISABER E A IGREJA UNIVERSAL EM CEILÂNDIA NORTE NO DISTRITO FEDERAL.
RESULTADO: APROVADA.

38. **INDICAÇÃO: 5830/2008**
Autoria: Deputado Cabo Patrício
SUGERE AO PODER EXECUTIVO, POR INTERMÉDIO DA SECRETARIA DE ESTADO DE OBRAS, O ASFALTAMENTO DO BECO QUE FICA ENTRE A FACULDADE UNISABER E A IGREJA UNIVERSAL EM CEILÂNDIA NORTE NO DISTRITO FEDERAL.
RESULTADO: APROVADA.

39. **INDICAÇÃO: 5831/2008**
Autoria: Deputado Cabo Patrício
SUGERE AO PODER EXECUTIVO, A CRIAÇÃO DE CRECHES DE ATENDIMENTO INFANTIL NO VALE DO AMANHECER NO DISTRITO FEDERAL.
RESULTADO: APROVADA.

40. **INDICAÇÃO: 5832/2008**
Autoria: Deputado Cabo Patrício
SUGERE AO PODER EXECUTIVO, A DESTINAÇÃO DE ÁREA E A CONSTRUÇÃO DE UM CENTRO CULTURAL EM ITAPOÃ NO DISTRITO FEDERAL.
RESULTADO: APROVADA.

41. **INDICAÇÃO: 5696/2008**
Autoria: Deputado Chico Leite
SUGERE AO EXCELENTÍSSIMO SENHOR GOVERNADOR DO DISTRITO FEDERAL, POR INTERMÉDIO DO ADMINISTRADOR REGIONAL A REVITALIZAÇÃO DO CAMPO DE FUTEBOL, LOCALIZADO NA REGIÃO ADMINISTRATIVA DO LAGO NORTE - RA XVIII.
RESULTADO: APROVADA.

42. **INDICAÇÃO: 5697/2008**
Autoria: Deputado Chico Leite
SUGERE AO EXCELENTÍSSIMO SENHOR GOVERNADOR DO DISTRITO FEDERAL QUE, POR INTERMÉDIO DOS ÓRGÃOS RESPONSÁVEIS, PROVIDENCIE A INSTALAÇÃO DE ILUMINAÇÃO PÚBLICA NO CONDOMÍNIO BELA VISTA LOCALIZADO EM SÃO SEBASTIÃO, RA -XIV.
RESULTADO: APROVADA.

43. **INDICAÇÃO: 5698/2008**
Autoria: Deputado Chico Leite
SUGERE AO EXCELENTÍSSIMO SENHOR GOVERNADOR DO DISTRITO FEDERAL , POR INTERMÉDIO DA SECRETARIA DE OBRAS, A CRIAÇÃO DE UMA PRAÇA PARA EVENTOS CULTURAIS NO SETOR CENTRAL DO CRUZEIRO-RA XI.
RESULTADO: APROVADA.

44. **INDICAÇÃO: 5699/2008**
Autoria: Deputado Chico Leite
SUGERE AO EXCELENTÍSSIMO SENHOR GOVERNADOR DO DISTRITO FEDERAL, POR INTERMÉDIO DA SECRETARIA DE DESENVOLVIMENTO SOCIAL, A CONSTRUÇÃO DE UMA CRECHE PÚBLICA NA REGIÃO ADMINISTRATIVA DO CRUZEIRO-RA XI.
RESULTADO: APROVADA.

45. **INDICAÇÃO: 5700/2008**
Autoria: Deputado Chico Leite
SUGERE AO SENHOR GOVERNADOR DO DISTRITO FEDERAL QUE, PO INTERMÉDIO DO ADMINISTRADOR REGIONAL, ADOTE MEDIDAS OBJETIVANDO A COBERTURA DA ÁREA LOCALIZADA ENTRE OS BANHEIROS E A FEIRA PERMANENTE DO CRUZEIRO, RA XI.
RESULTADO: APROVADA.

46. **INDICAÇÃO: 5701/2008**
Autoria: Deputado Chico Leite
SUGERE AO EXCELENTÍSSIMO SENHOR GOVERNADOR DO DISTRITO FEDERAL, POR INTERMÉDIO DO ADMINISTRADOR REGIONAL A REVITALIZAÇÃO DA QUADRA POLIESPORTIVA, LOCALIZADA NA FEIRA PERMANENTE DO CRUZEIRO-RA XI.
RESULTADO: APROVADA.

47. **INDICAÇÃO: 5737/2008**
Autoria: Deputado Chico Leite
SUGERE AO EXCELENTÍSSIMO SENHOR GOVERNADOR DO DISTRITO FEDERAL, POR INTERMÉDIO DA SECRETARIA DE OBRAS A TOMADA DE PROVIDÊNCIAS PARA A DUPLICAÇÃO DA RODOVIA DF-001, TRECHO DE ACESSO À BARRAGEM DO LAGO PARANOÁ.
RESULTADO: APROVADA.

48. **INDICAÇÃO: 5739/2008**
Autoria: Deputado Chico Leite
SUGERE AO EXCELENTÍSSIMO SENHOR GOVERNADOR DO DISTRITO FEDERAL QUE, POR INTERMÉDIO DA SECRETARIA DE OBRAS, PROMOVA A CONSTRUÇÃO DE PASSARELA, PARA PEDESTRES, LIGANDO O PARANOÁ, RA VII, AO ITAPOÃ, RA XXVIII.
RESULTADO: APROVADA.

49. **INDICAÇÃO: 5742/2008**
Autoria: Deputado Chico Leite
SUGERE AO EXCELENTÍSSIMO SENHOR GOVERNADOR DO DISTRITO FEDERAL, POR INTERMÉDIO DOS ÓRGÃOS RESPONSÁVEIS, A REALIZAÇÃO DE OBRAS DE INFRA-ESTRUTURA NO CONDOMÍNIO ESTÂNCIAS PLANALTINA, LOCALIZADO NA REGIÃO ADMINISTRATIVA DE PLANALTINA- RA VI.
RESULTADO: APROVADA.

50. **INDICAÇÃO: 5711/2008**
Autoria: Deputado Cristiano Araujo
SUGERE PROVIDÊNCIAS AO EXELENTÍSSIMO SENHOR SECRETÁRIO DE ESTADO DE OBRAS DO DISTRITO FEDERAL PARA A PAVIMENTAÇÃO ASFÁLTICA DA VIA QUE LIGA A DF-345 AO NÚCLEO RURAL TAQUARA, NA REGIÃO ADMINISTRATIVA DE PLANALTINA-RA VI.
RESULTADO: APROVADA.

51. **INDICAÇÃO: 5715/2008**
Autoria: Deputado Cristiano Araujo
SUGERE PROVIDÊNCIAS AO EXCELENTÍSSIMO SENHOR SECRETÁRIO DE ESTADO DE OBRAS DO DISTRITO FEDERAL PARA A CONSTRUÇÃO DE CALÇADAS EM VOLTA DA FEIRA PERMANENTE DE SANTA MARIA, NA ADMINISTRATIVA DE SANTA MARIA-RA XIII.
RESULTADO: APROVADA.

52. **INDICAÇÃO: 5716/2008**
Autoria: Deputado Cristiano Araujo
SUGERE PROVIDÊNCIAS AO EXCELENTÍSSIMO SENHOR SECRETÁRIO DE OBRAS DO DISTRITO FEDERAL PARA A CONSTRUÇÃO DE CALÇADAS EM VOLTA CRECHE GOTINHA DE LUZ, NA CL 307, CONJUNTO U, SANTA MARIA SUL, NA REGIÃO ADMINISTRATIVA DE SANTA MARIA-RA XIII.
RESULTADO: APROVADA.

53. **INDICAÇÃO: 5717/2008**
Autoria: Deputado Cristiano Araujo
SUGERE PROVIDÊNCIAS AO EXCELENTÍSSIMO SENHOR SECRETÁRIO DE ESTADO DE OBRAS DO DISTRITO FEDERAL PARA A CONSTRUÇÃO DE UMA QUADRA POLIESPORTIVA NA QUADRA CENTRAL 02, ENTRE OS CONJUNTOS J E N, NA REGIÃO ADMINISTRATIVA DE SANTA MARIA-RA XIII.
RESULTADO: APROVADA.

54. **INDICAÇÃO: 5719/2008**
Autoria: Deputado Cristiano Araujo
SUGERE PROVIDÊNCIAS AO EXCELENTÍSSIMO SENHOR SECRETÁRIO DE ESTADO DE ESPORTE DO DISTRITO FEDERAL PARA A IMPLANTAÇÃO DE EQUIPAMENTO PARA PRÁTICA DE EXERCÍCIOS FÍSICOS (ESTAÇÃO ESPORTIVA / KIT MALHAÇÃO) NA PRACINHA DA QR 205, ENTRE OS CONJUNTOS A E G, SANTA MARIA SUL, REGIÃO ADMINISTRATIVA DE SANTA MARIA - RA XIII.
RESULTADO: APROVADA.

55. **INDICAÇÃO: 5720/2008**
Autoria: Deputado Cristiano Araujo
SUGERE AO EXCELENTÍSSIMO SENHOR SECRETÁRIO DE ESTADO DE OBRAS DO DISTRITO FEDERAL QUE PROMOVA A CONSTRUÇÃO DE UMA PISTA DE SKATE NA QR 116, ENTRE OS CONJUNTOS F E G, SANTA MARIA NORTE, REGIÃO ADMINISTRATIVA DE SANTA MARIA - RA XIII.
RESULTADO: APROVADA.

56. **INDICAÇÃO: 5721/2008**
Autoria: Deputado Cristiano Araujo
SUGERE AO EXCELENTÍSSIMO SENHOR SECRETÁRIO DE ESTADO DE OBRAS DO DISTRITO FEDERAL QUE PROMOVA A CONSTRUÇÃO DE PRAÇA COMUNITÁRIA NA QR 120, ENTRE OS CONJUNTOS E E F, SANTA MARIA NORTE, REGIÃO ADMINISTRATIVA DE SANTA MARIA - RA XIII.
RESULTADO: APROVADA.

57. **INDICAÇÃO: 5722/2008**
Autoria: Deputado Cristiano Araujo
SUGERE PROVIDÊNCIAS AO EXCELENTÍSSIMO SENHOR SECRETÁRIO DE ESTADO DE OBRAS DO DISTRITO FEDERAL PARA A CONSTRUÇÃO DE UMA QUADRA POLIESPORTIVA NA QUADRA 113, NA REGIÃO ADMINISTRATIVA DE RECANTO DAS EMAS - RA XV.
RESULTADO: APROVADA.

58. **INDICAÇÃO: 5724/2008**
Autoria: Deputado Cristiano Araujo
SUGERE PROVIDÊNCIAS AO EXCELENTÍSSIMO SENHOR SECRETÁRIO DE ESTADO DE OBRAS DO DISTRITO FEDERAL PARA A COMPLEMENTAÇÃO DE 1KM DE ASFALTO NO KM 11 DA DF-140, SETOR DE CHÁCARAS BARREIROS I, REGIÃO ADMINISTRATIVA DE SÃO SEBASTIÃO - RA XIV.
RESULTADO: APROVADA.

59.	**INDICAÇÃO: 5725/2008** **Autoria: Deputado Cristiano Araujo** SUGERE PROVIDÊNCIAS À EXCELENTÍSSIMA SENHORA SECRETÁRIA DE ESTADO DE DESENVOLVIMENTO SOCIAL E TRANSFERÊNCIA DE RENDA PARA A IMPLANTAÇÃO DE CRECHE COMUNITÁRIA PARA ATENDER À FAMÍLIAS DO RESIDENCIAL BURITIS, NA REGIÃO ADMINISTRATIVA DO RECANTO DAS EMAS - RA XV. **RESULTADO: APROVADA.**
60.	**INDICAÇÃO: 5726/2008** **Autoria: Deputado Cristiano Araujo** SUGERE PROVIDÊNCIAS AO EXCELENTÍSSIMO SENHOR SECRETÁRIO DE ESTADO DE OBRAS, PARA QUE PROMOVA A COMPLEMENTAÇÃO DA ILUMINAÇÃO PÚBLICA NAS QUADRAS 605/406 E NA VIA PÚBLICA ATRÁS DO ESTABELECIMENTO COMERCIAL CASTELO FORTE, NA REGIÃO ADMINISTRATIVA DO RECANTO DAS EMAS - RA XV. **RESULTADO: APROVADA.**
61.	**INDICAÇÃO: 5728/2008** **Autoria: Deputado Cristiano Araujo** SUGERE PROVIDÊNCIAS AO EXCELENTÍSSIMO SENHOR SECRETÁRIO DE ESTADO DE OBRAS DO DISTRITO FEDERAL PARA A IMPLANTAÇÃO DE PRAÇA COMUNITÁRIA COM ESTAÇÃO ESPORTIVA NA QNL 20, REGIÃO ADMINISTRATIVA DE TAGUATINGA - RA III. **RESULTADO: APROVADA.**
62.	**INDICAÇÃO: 5729/2008** **Autoria: Deputado Cristiano Araujo** SUGERE PROVIDÊNCIAS AO EXCELENTÍSSIMO SENHOR SECRETÁRIO DE ESTADO DE OBRAS DO DISTRITO FEDERAL PARA A IMPLANTAÇÃO DE PRAÇA COMUNITÁRIA COM EQUIPAMENTO PARA PRÁTICA DE EXERCÍCIOS FÍSICOS (ESTAÇÃO ESPORTIVA) NA QNL 22, REGIÃO ADMINISTRATIVA DE TAGUATINGA - RA III. **RESULTADO: APROVADA.**
63.	**INDICAÇÃO: 5730/2008** **Autoria: Deputado Cristiano Araujo** SUGERE PROVIDÊNCIAS AO EXCELENTÍSSIMO SENHOR SECRETÁRIO DE ESTADO DE OBRAS DO DISTRITO FEDERAL PARA A CONSTRUÇÃO DE CAMPO SINTÉTICO PARA A PRÁTICA DE ESPORTES, NA REGIÃO ADMINISTRATIVA DO GAMA - RA II. **RESULTADO: APROVADA.**
64.	**INDICAÇÃO: 5731/2008** **Autoria: Deputado Cristiano Araujo** SUGERE PROVIDÊNCIAS AO EXCELENTÍSSIMO SENHOR SECRETÁRIO DE ESTADO DE OBRAS DO DISTRITO FEDERAL PARA A REFORMA DA QUADRA POLIESPORTIVA NA QUADRA 07, SETOR SUL, EM FRENTE À ESCOLA CLASSE 17, NA REGIÃO ADMINISTRATIVA DO GAMA - RA II. **RESULTADO: APROVADA.**
65.	**INDICAÇÃO: 5732/2008** **Autoria: Deputado Cristiano Araujo** SUGERE PROVIDÊNCIAS AO EXCELENTÍSSIMO SENHOR SECRETÁRIO DE ESTADO DE OBRAS DO DISTRITO FEDERAL PARA A REFORMA DA QUADRA DE ESPORTES NA QUADRA 08, A/E, ABAIXO DO SENAI, SETOR SUL, NA REGIÃO ADMINISTRATIVA DO GAMA - RA II. **RESULTADO: APROVADA.**

66.	**INDICAÇÃO: 5733/2008** **Autoria: Deputado Cristiano Araujo** SUGERE PROVIDÊNCIAS AO EXCELENTÍSSIMO SENHOR SECRETÁRIO DE ESTADO DE OBRAS DO DISTRITO FEDERAL PARA A REFORMA DA QUADRA DE ESPORTES DA PRAÇA DO CASTELINHO, NA REGIÃO ADMINISTRATIVA DO GAMA - RA II. **RESULTADO: APROVADA.**
67.	**INDICAÇÃO: 5734/2008** **Autoria: Deputado Cristiano Araujo** SUGERE PROVIDÊNCIAS AO EXCELENTÍSSIMO SENHOR SECRETÁRIO DE ESTADO DE OBRAS DO DISTRITO FEDERAL PARA A REFORMA DA QUADRA DE ESPORTES NA VILA RORIZ, SETOR OESTE, NA REGIÃO ADMINISTRATIVA DO GAMA - RA II. **RESULTADO: APROVADA.**
68.	**INDICAÇÃO: 5735/2008** **Autoria: Deputado Cristiano Araujo** SUGERE PROVIDÊNCIAS AO EXCELENTÍSSIMO SENHOR SECRETÁRIO DE ESTADO DE OBRAS DO DISTRITO FEDERAL PARA A REFORMA DA QUADRA DE ESPORTES NA QD. 18/14, SETOR OESTE, NA REGIÃO ADMINISTRATIVA DO GAMA - RA II. **RESULTADO: APROVADA.**
69.	**INDICAÇÃO: 5765/2008** **Autoria: Deputado Cristiano Araujo** SUGERE PROVIDÊNCIAS AO SENHOR ADMINISTRADOR REGIONAL DE TAGUATINGA, PARA QUE PROMOVA A OPERAÇÃO TAPA-BURACOS NA NOVA QNL, CHAPARRAL, REGIÃO ADMINISTRATIVA DE TAGUATINGA-RA III. **RESULTADO: APROVADA.**
70.	**INDICAÇÃO: 5805/2008** **Autoria: Deputado Dr. Charles** SUGERE AO PODER EXECUTIVO PROVIDÊNCIAS NO SENTIDO DE PROMOVER A IMPLANTAÇÃO DE COOPERATIVA DE TRABALHO NA VILA ESTRUTURAL DA REGIÃO ADMINISTRATIVA DE SETOR COMPLEMENTAR DE INDÚSTRIA E ABASTECIMENTO-RA - XXV. **RESULTADO: APROVADA.**
71.	**INDICAÇÃO: 5807/2008** **Autoria: Deputado Dr. Charles** SUGERE AO EXCELENTÍSSIMO SENHOR GOVERNADOR DO DISTRITO FEDERAL A CONSTRUÇÃO DE UMA PRAÇA NA VILA ESTRUTURAL, DA REGIÃO ADMINISTRATIVA DE SETOR COMPLEMENTAR DE INDÚSTRIA E ABASTECIMENTO-RA XXV. **RESULTADO: APROVADA.**
72.	**INDICAÇÃO: 5808/2008** **Autoria: Deputado Dr. Charles** SUGERE AO EXCELENTÍSSIMO SENHOR SECRETÁRIO DE ESTADO DE ESPORTES DO DISTRITO FEDERAL A CONSTRUÇÃO DE VILA OLÍMPICA NA VILA ESTRUTURAL DA REGIÃO ADMINISTRATIVA DE SETOR COMPLEMENTAR DE INDÚSTRIA E ABASTECIMENTO-RA XXV. **RESULTADO: APROVADA.**
73.	**INDICAÇÃO: 5809/2008** **Autoria: Deputado Dr. Charles** SUGERE A COMPANHIA URBANIZADORA DA NOVA CAPITAL-NOVACAP, PARA QUE SEJA ASFALTADO AS RUAS DA VILA ESTRUTURAL DA REGIÃO ADMINISTRATIVA DE SETOR COMPLEMENTAR DE INDÚSTRIA E ABASTECIMENTO-RA-XXV. **RESULTADO: APROVADA.**

74.	**INDICAÇÃO: 5745/2008** **Autoria: Deputado Raimundo Ribeiro** SUGERE AO PODER EXECUTIVO, POR INTERMÉDIO DA SECRETARIA DE ESTADO DE INFRA-ESTRUTURA E OBRAS E A SECRETARIA DE ESTADO DE AÇÃO SOCIAL DO DISTRITO FEDERAL, A CONSTRUÇÃO DE CENTRO DE ATIVIDADES NA VILA RABELO-REGIÃO ADMINISTRATIVA DE SOBRADINHO RA-V. **RESULTADO: APROVADA.**
75.	**INDICAÇÃO: 5747/2008** **Autoria: Deputado Raimundo Ribeiro** SUGERE AO PODER EXECUTIVO, POR INTERMÉDIO DA SECRETARIA DE ESTADO DE INFRA-ESTRUTURA E OBRAS DO DISTRITO FEDERAL, A CONSTRUÇÃO DE QUADRA POLIESPORTIVA, CAMPO DE GRAMA SINTÉTICA E PLAYGROUND NA VILA RABELO - REGIÃO ADMINISTRATIVA DE SOBRADINHO RA - V. **RESULTADO: APROVADA.**
76.	**INDICAÇÃO: 5792/2008** **Autoria: Deputado Raimundo Ribeiro** SUGERE AO PODER EXECUTIVO, POR INTERMÉDIO DA COMPANHIA ENERGÉTICA DE BRASÍLIA-CEB, A INSTALAÇÃO DA ILUMINAÇÃO EM FRENTE AO ESTÁDIO CHAPADINHA NA REGIÃO ADMINISTRATIVA DE BRAZLÂNDIA RA - IV. **RESULTADO: APROVADA.**
77.	**INDICAÇÃO: 5833/2008** **Autoria: Deputado Rogério Ulysses** SUGERE AO GOVERNADOR DO DISTRITO FEDERAL, POR INTERMÉDIO DA SECRETARIA DE OBRAS, A CONSTRUÇÃO DE UMA BIBLIOTECA PÚBLICA NO INCRA 08, NA REGIÃO ADMINISTRATIVA DE BRAZLÂNDIA. **RESULTADO: APROVADA.**
78.	**INDICAÇÃO: 5834/2008** **Autoria: Deputado Rogério Ulysses** SUGERE AO GOVERNADOR DO DISTRITO FEDERAL, POR INTERMÉDIO DA SECRETARIA DE OBRAS, A CONSTRUÇÃO DE 01 (UM) CENTRO POLIESPORTIVO NO INCRA 08, NA REGIÃO ADMINISTRATIVA DE BRAZLÂNDIA. **RESULTADO: APROVADA.**
79.	**INDICAÇÃO: 5835/2008** **Autoria: Deputado Rogério Ulysses** SUGERE AO GOVERNADOR DO DISTRITO FEDERAL, POR INTERMÉDIO DA SECRETARIA DE OBRAS, A CONSTRUÇÃO DE 01 (UMA) QUADRA POLIESPORTIVA NA ESCOLA CLASSE 01 DO INCRA 08, NA REGIÃO ADMINISTRATIVA DE BRAZLÂNDIA. **RESULTADO: APROVADA.**
80.	**INDICAÇÃO: 5836/2008** **Autoria: Deputado Rogério Ulysses** SUGERE AO GOVERNADOR DO DISTRITO FEDERAL, POR INTERMÉDIO DA SECRETARIA DE OBRAS, PROMOVER O ASFALTAMENTO DAS QUADRAS 1C E 2C, LOCALIZADAS NO INCRA 08, NA REGIÃO ADMINISTRATIVA DE BRAZLÂNDIA. **RESULTADO: APROVADA.**

81.	**INDICAÇÃO: 5838/2008** **Autoria: Deputado Rogério Ulysses** SUGERE AO GOVERNADOR DO DISTRITO FEDERAL, POR INTERMÉDIO DA SECRETARIA DE OBRAS, PROMOVER A URBANIZAÇÃO DA PRAÇA 07, LOCALIZADA NO INCRA 08, NA REGIÃO ADMINISTRATIVA DE BRAZLÂNDIA. **RESULTADO: APROVADA.**

Brasília, 03 de dezembro de 2008

Angélica Alves Ferreira
Secretária da CAS

ATA DA SEXTA REUNIÃO ORDINÁRIA DA PRIMEIRA SESSÃO LEGISLATIVA DA QUINTA LEGISLATURA DA COMISSÃO DE ASSUNTOS SOCIAIS DA CÂMARA LEGISLATIVA DO DISTRITO FEDERAL, REALIZADA EM DEZENOVE DE NOVEMBRO DE DOIS MIL E OITO

Às dez horas e trinta e nove minutos do dia dezenove de novembro de dois mil e oito, na sala de reunião das Comissões, o Senhor Deputado Milton Barbosa, presidente da CAS, com a presença dos Senhores Deputados Wilson Lima e Raimundo Ribeiro, declara aberta a **6ª Reunião Ordinária da Comissão de Assuntos Sociais**. Ato contínuo submete à apreciação e leitura da **Ata 12ª da Reunião Extraordinária** de doze de novembro do corrente ano, constante do **item II** da Ordem do Dia. Dispensado esse procedimento, a mesma é aprovada com a anuência dos senhores parlamentares presentes Em seqüência aos trabalhos o Senhor Presidente Deputado Milton Barbosa faz algumas considerações e anuncia a **retirada de pauta dos PL's : 2137/2005, 752/2008,769/2008,780/2008 e 782/2008,** de autorias diversas. No uso da palavra, senhor Deputado Raimundo Ribeiro agradece a presidência a realização da reunião da Comissão na Vila Rabelo e salienta a importância da Câmara estar junto a Comunidade. A presidência comunica aos membros que todas as solicitações levantadas na reunião de Sobradinho II foram formalizadas pela CAS. Em seguida passa-se a análise do **item 2 da pauta, PL 673/2008**, de autoria da Deputada Eliana Pedrosa, sob a relatoria do Senhor Deputado Wilson Lima. Anuncia-se a apreciação do **PL 777/2008**, referente ao **item 5** da Ordem do Dia, de autoria da Senhora Deputada Luzia de Paula, sob a relatoria do Senhor Deputado Cabo Patrício. Concluída a leitura do parecer, o tema entra em discussão. Todos os deputados presentes emitem suas considerações referentes a matéria.Então, passa-se à votação do tema e, como resultado desse procedimento, aprova-se o respectivo

parecer com **três votos favoráveis e duas ausências.** Ato contínuo o Senhor presidente anuncia a análise do **PL 821/2008**, objeto do **item 08**, de autoria do Senhor Deputado Aylton Gomes, sob a relatoria do Senhor Deputado Cabo Patrício. Proferida a emissão parecer.Abre-se discussão referente ao tema. Encerra-se a discussão da matéria e dá-se início a sua votação. Parecer aprovado com **três votos favoráveis e duas ausências.** No uso da palavra, o senhor Deputado Wilson lima solicita **a retirada de pauta dos PL's: 946/2008 e 596/2007** correspondentes aos itens **09 e 11, da pauta.** O senhor Presidente Deputado Milton Barbosa acata a solicitação. Em seguida, anuncia-se a análise do **PL 18/2007, item 10**, de autoria do Senhor Deputado Pedro Passos, sob relatoria do Senhor Deputado Wilson Lima. Concluída a leitura do respectivo parecer, a matéria entra em discussão. Não havendo interesse em discutir a matéria .Dá-se início a sua votação. Parecer aprovado com **três votos favoráveis e duas ausências.** Em observância à seqüência da pauta, dá-se início à análise do **PL 775/2008**, objeto **do item 12**, de autoria do Senhor Deputado Roney Nemer, sob relatoria do Senhor Deputado Wilson Lima. Proferido o correspondente parecer, a matéria entra em discussão. E, em não havendo mais o que discutir. Passa-se à votação do tema e, como resultado desse procedimento, aprova-se o respectivo parecer com **três votos favoráveis e duas ausências.** O Senhor presidente convida aos membros para a reunião da CAS Itinerante no Riacho Fundo II e agradece a presença de todos. E, em não havendo mais nada a declarar dá por encerrada a reunião às onze horas e vinte e cinco minutos eu, **Angélica Alves Ferreira**, Secretaria da CAS, lavro esta ata que, após lida e aprovada pelos senhores membros, será assinada pelo senhor presidente.

DEPUTADO **MILTON BARBOSA**
Presidente da CAS

CÂMARA LEGISLATIVA DO DISTRITO FEDERAL
Comissão de Assuntos Fundiários – CAF

ATA DA 1ª REUNIÃO ORDINÁRIA DA COMISSÃO DE ASSUNTOS FUNDIÁRIOS

Aos três dias do mês de março de dois mil e oito, às dez horas e quarenta e três minutos, a Comissão de Assuntos Fundiários – CAF, da Câmara Legislativa do Distrito Federal, iniciou sua 1ª Reunião Ordinária, da 2ª Sessão Legislativa, da 5ª Legislatura, na sala de Reunião das Comissões, situada no prédio da CLDF. Abertos os trabalhos pelo Excelentíssimo Senhor Deputado Benício Tavares, Presidente da Comissão de Assuntos Fundiários, considerando haver quorum regimental, com a presença dos Deputados Batista das Cooperativas, Vice-Presidente da CAF e Deputado Leonardo Prudente, declara aberta a reunião. Informou aos Senhores Membros desta Comissão que foram retirados o item nº 4, Projeto de Lei Complementar nº 29, de 2007, do Poder Executivo, o Item nº 6, Projeto de Lei Complementar nº 50, de 2007, do Poder Executivo, o Item nº 10, Projeto de Lei nº 482, a pedido do autor, Deputado Leonardo Prudente, o Item nº 21, Projeto de Lei nº 205, de autoria do Deputado Leonardo Prudente e o Item nº 32, Projeto de Lei nº 545, do Deputado Raad Massouh, retirado pelo Memorando nº 23, de 2008, a pedido do autor. Passando a leitura da ata da 7ª. Reunião Extraordinária, realizada em catorze de dezembro de dois mil e sete, que após questão de ordem do Deputado Leonardo Prudente, foi dispensada sua leitura, sendo dada como lida e aprovada. O Presidente concedeu a palavra ao Deputado Leonardo Prudente que registrou a presença do Senhor Filipe, Presidente do Sindicato das Farmácias, do Senhor Álvaro, proprietário da rede de drogarias Rosário e do Senhor Cleyton, Presidente do Sindicato de Hotéis, Bares, Restaurantes e Similares com o intuito de acompanhar a apreciação do PLC nº 50, que dispõe do uso e ocupação do solo no Comércio Local Sul – Setor de Habitações Coletivas Sul - na Região Administrativa de Brasília, conhecido como "puxadinhos", e solicitou a retirada de pauta desse projeto e o agendando de uma reunião técnica, para apreciar melhor a proposta. A questão de ordem foi acatada pelo Presidente Deputado Benício Tavares que registrou, também, a presença da Deputada Erika Kokay, suplente do Deputado Cabo Patrício, na Comissão. Concedida a palavra à Deputada Erika Kokay, que sugeriu uma maior discussão acerca do PLC nº 50 com todos os interessados na questão, ressaltando a necessidade de convidar também os representantes das prefeituras comunitárias. O Presidente Deputado Benício registrou a presença do Deputado Berinaldo Pontes, ao mesmo tempo em que passou a palavra ao Deputado Batista das Cooperativas que comentou sobre o PLC nº 54, de 2007, o qual havia solicitado vista anteriormente e informou estar preparado para apreciar essa matéria. O Presidente, Deputado Benício Tavares passou a apreciação do **item nº 1 - PLC 54/2007**, de autoria do Poder Executivo, que "desafeta bem público de uso comum do povo no Trecho 4 do Setor de Múltiplas Atividades Sul – SMAS, na Região Administrativa do Plano Piloto – RA I, e dá outras providências", Após a leitura do parecer pelo relator Deputado Leonardo Prudente, foi colocado em discussão pelo Presidente. A Deputada Erika Kokay solicitou a palavra para informar que o projeto trata de desafetação de área pública de uso comum do povo, para bem dominial, devendo haver audiência pública, aprovação no IPHAN e COMPRESB antes de sua apreciação pela Casa e solicitou a suspensão da apreciação do projeto, sendo um projeto polêmico e para não haver suspeição na legalidade de sua aprovação. Ressaltou que não recebeu também os devidos estudos técnicos para apreciação do projeto. Continuando a discussão o Deputado Leonardo Prudente informou ter parecer do COMPRESB e está sendo providenciado o parecer do IPHAN. Sugeriu que para apreciação do projeto em Plenário o Governo deveria apresentar toda documentação necessária, mas defendeu sua aprovação na Comissão. O Deputado Berinaldo Pontes salientou que está claro que a área é publica, é se houver venda será precedida de processo licitatório pela TERRACAP, não constatando nenhuma irregularidade, sendo apoiado pelo Deputado Batista das Cooperativas. O Presidente Deputado Benício Tavares colocou em votação o parecer do relator ou a suspensão de sua apreciação. Por quatro votos a favor e um contrário, foi aprovada a continuidade da apreciação do parecer, sendo concedida a palavra à Deputada Erika Kokay que fez declaração de voto, para comentar que o projeto está em desacordo com a Lei Orgânica. Encerrada a discussão, colocado em votação, é aprovado com quatro votos favoráveis e um contrário. O Presidente, Deputado Benício Tavares, solicitou que os deputados indicassem quais projetos deveriam ser apreciados nesta reunião. O Deputado Leonardo Prudente solicitou que fossem apreciados os itens 5, 7, 8, 12, e 15. O Deputado Berinaldo Pontes solicitou a retirada de pauta do item 22 que foi deferida pelo Presidente, passando a palavra ao Deputado Batista das Cooperativas que solicitou, que após a apreciação dos itens referidos, votem as indicações em bloco. A questão de ordem do Deputado Batista das Cooperativas, que foi deferida pelo Presidente, ao tempo em que passou a palavra à Deputada Erika Kokay que pediu vista dos itens 5, 7 e 8, de autoria do Poder Executivo, e do tem 12, que é de autoria do Deputado Leonardo Prudente, sendo deferida sua solicitação pelo Presidente. Passando à apreciação do **item nº 15 - PL 2.295/2006**, de autoria do Deputado Leonardo Prudente, que "dispõe sobre o direito de preferência dos artesãos históricos instalados na Feira de Artesanato da Torre de Televisão". Após a leitura do parecer pelo relator, Deputado Batista das Cooperativas, colocado em votação, é aprovado com cinco votos favoráveis. O Presidente Deputado Benício Tavares fez a leitura das Indicações para apreciação e votação em bloco dos **itens 34 ao 56 - IND 3195/2007, IND 3196/2007, IND 3197/2007, IND 3269/2007, IND 3273/2007, IND 3290/2008, IND 3293/2008, IND 3294/2008, IND 3300/2008, IND 3301/2008, IND 3302/2008, IND 3269/2008, IND 3273/2008, IND 3290/2008, IND 3293/2008, IND 3336/2008, IND 3353/2008, IND 3379/2008, IND 3406/2008, IND 3411/2008, IND 3421/2008, IND 3430/2008, IND 3432/2008, IND 3454/2008, IND 3499/2008, IND 3504/2008 e IND 3505/2008**, colocadas em votação, são aprovadas com cinco votos favoráveis. O Presidente Deputado Benício Tavares passou a palavra ao Deputado Batista das Cooperativas que informou sobre requerimento que apresentou na Comissão de Desenvolvimento Econômico Sustentável, Ciência, Tecnologia, Meio Ambiente e Turismo para tratar da implantação do Setor Habitacional Noroeste como solução de moradia no Distrito Federal. Concedida a palavra à Deputada Erika Kokay que pediu a revisão da expansão urbana em Brasília, ressaltando que o Noroeste não vai atender a demanda da população de baixa renda, e alertou sobre o crescimento desordenado de Águas Claras. Nada mais havendo a tratar, o Presidente Deputado Benício Tavares encerrou a presente reunião às onze horas e trinta e cinco minutos, e eu Fábio Cardoso Fuzeira, Secretário da Comissão, lavrei a presente ata que depois de ser lida e aprovada, será assinado pelo Senhor Deputado Benício Tavares, que conduziu os trabalhos desta reunião e por mim.

Fábio Cardoso Fuzeira
Secretário - CAF

Deputado Benício Tavares
Presidente - CAF

ATA DA 2ª REUNIÃO ORDINÁRIA DA COMISSÃO DE ASSUNTOS FUNDIÁRIOS

Aos vinte e oito dias do mês de abril de dois mil e oito, às dez horas e trinta minutos, a Comissão de Assuntos Fundiários – CAF, da Câmara Legislativa do Distrito Federal, iniciou sua 2ª Reunião Ordinária, da 2ª Sessão Legislativa, da 5ª Legislatura, na sala de Reunião das Comissões, situada no prédio da CLDF. Abertos os trabalhos pelo Excelentíssimo Senhor Deputado Benício Tavares, Presidente dessa Comissão, declarou não haver quorum regimental para deliberação, encerrando a presente reunião às dez horas e trinta e dois minutos, e eu Fábio Cardoso Fuzeira, Secretário da Comissão, lavrei a presente ata que depois de ser lida e aprovada, será assinado pelo Senhor Deputado Benício Tavares e por mim.

Fábio Cardoso Fuzeira
Secretário - CAF

Deputado Benício Tavares
Presidente – CAF

ATA DA 3ª REUNIÃO ORDINÁRIA DA COMISSÃO DE ASSUNTOS FUNDIÁRIOS

Aos vinte e seis dias do mês de maio de dois mil e oito, às dez horas e trinta minutos, a Comissão de Assuntos Fundiários – CAF, da Câmara Legislativa do Distrito Federal, iniciou sua 3ª Reunião Ordinária, da 2ª Sessão Legislativa, da 5ª Legislatura, na sala de Reunião das Comissões, situada no prédio da CLDF. Abertos os trabalhos pelo Excelentíssimo Senhor Deputado Benício Tavares, Presidente dessa Comissão, declarou não haver quorum regimental para deliberação, encerrando a presente reunião às dez horas e trinta e cinco minutos, e eu Fábio Cardoso Fuzeira, Secretário da Comissão, lavrei a presente ata que depois de ser lida e aprovada, será assinado pelo Senhor Deputado Benício Tavares e por mim.

Fábio Cardoso Fuzeira
Secretário - CAF

Deputado Benício Tavares
Presidente – CAF

ATA DA 1ª REUNIÃO EXTRAORDINÁRIA DA COMISSÃO DE ASSUNTOS FUNDIÁRIOS

Aos vinte e sete dias do mês de fevereiro de dois mil e oito, às dez horas e sete minutos, a Comissão de Assuntos Fundiários – CAF, da Câmara Legislativa do Distrito Federal, iniciou sua 1ª Reunião Extraordinária, da 2ª Sessão Legislativa, da 5ª Legislatura, na sala de Reunião das Comissões, situada no prédio da CLDF. Abertos os trabalhos pelo Excelentíssimo Senhor Deputado Batista Das Cooperativas, Vice-Presidente dessa Comissão, declarou não haver quorum regimental para deliberação, encerrando presente reunião às dez horas e oito minutos, e eu Fábio Cardoso Fuzeira, Secretário da Comissão, lavrei a presente Ata que depois de ser lida e aprovada, será assinado pelo Senhor Deputado Benício Tavares e por mim.

Fábio Cardoso Fuzeira
Secretário - CAF

Deputado Benício Tavares
Presidente - CAF

ATA DA 2ª REUNIÃO EXTRAORDINÁRIA DA COMISSÃO DE ASSUNTOS FUNDIÁRIOS

Aos vinte e oito dias do mês de fevereiro de dois mil e oito, às quatorze horas e vinte minutos, a Comissão de Assuntos Fundiários – CAF, da Câmara Legislativa do Distrito Federal, iniciou sua 2ª Reunião Extraordinária, da 2ª Sessão Legislativa, da 5ª Legislatura, na sala de Reunião das Comissões, situada no prédio da CLDF. Abertos os trabalhos pelo Excelentíssimo Senhor Deputado Benício Tavares, Presidente dessa Comissão, para apreciação do **item nº 1 - PLC 54/2007**, de autoria do Poder Executivo, que "desafeta bem público de uso comum do povo no Trecho 4 do Setor de Múltiplas Atividades Sul – SMAS, na Região Administrativa do Plano Piloto – RA I, e dá outras providências". Após a leitura do parecer pelo relator, Deputado Leonardo Prudente, o Deputado Batista das Cooperativas parabenizou o relator, colocou sua preocupação como Presidente da Comissão de Meio Ambiente acerca da aprovação do projeto e solicitou vista da matéria para estudo aprofundado. Após consulta aos membros da Comissão, o Presidente Deputado Benício Tavares concedeu vista do PLC 54/2007 ao Deputado Batista das Cooperativas. Indagou ao Deputado Leonardo Prudente se as modificações ao PDOT propostas pelo Executivo já foram encaminhadas à Câmara Legislativa para agendar as audiências públicas para discussão desta proposição. O Deputado Leonardo Prudente informou que as modificações ao PDOT estão sendo finalizadas e logo serão encaminhadas à Câmara. Nada mais havendo a tratar, o Presidente Deputado Benício Tavares encerrou a presente reunião às quatorze horas e trinta e nove minutos, e eu Fábio Cardoso Fuzeira, Secretário da Comissão, lavrei a presente ata que depois de ser lida e aprovada, será assinado pelo Senhor Deputado Benício Tavares e por mim.

Fábio Cardoso Fuzeira
Secretário - CAF

Deputado Benício Tavares
Presidente - CAF

ATA DA 3ª REUNIÃO EXTRAORDINÁRIA DA COMISSÃO DE ASSUNTOS FUNDIÁRIOS

Aos dez dias do mês de março de dois mil e oito, às quatorze horas e quarenta minutos, a Comissão de Assuntos Fundiários – CAF, da Câmara Legislativa do Distrito Federal, iniciou sua 3ª Reunião Extraordinária, da 2ª Sessão Legislativa, da 5ª Legislatura, na sala de Reunião das Comissões, situada no prédio da CLDF. Abertos os trabalhos pelo Excelentíssimo Senhor Deputado Benício Tavares, Presidente dessa Comissão, que registrou a presença dos Deputados Batista das Cooperativas, Berinaldo Pontes e Leonardo Prudente. O Presidente iniciou os trabalhos com a leitura do **item nº 1 - PLC 55/2007**, de autoria do Poder Executivo, que "estabelece parâmetros de uso e ocupação do solo para a área que menciona na região Administrativa de Santa Maria – RA XIII e dá outras providências". Após a leitura do parecer pelo relator, Deputado Leonardo Prudente, colocado em votação, é aprovado com seis emendas com quatro votos favoráveis e uma ausência. O Deputado Berinaldo Pontes pediu a palavra para ressaltar a importância desse projeto, que é a implantação da UnB nessa cidade. **Item nº 2 - PL 537/2007**, de autoria do Poder Executivo que "Dispõe sobre a adequação de projetos de parcelamento nos casos que especifica e dá outras providências". Após a leitura do parecer pelo relator, Deputado Batista das Cooperativas, colocado em votação, é aprovado com quatro votos favoráveis e uma ausência. O Presidente passou a apreciação do **item Extrapauta nº1 - PL 624/2007**, de autoria do Poder Executivo que "altera os dispositivos da Lei 3.877, de 26 de junho de 2006, e dá outras providências". Após a leitura do parecer pelo relator, Deputado Batista das Cooperativas, é aprovado com quatro votos favoráveis e uma ausência. O Presidente Deputado Benício Tavares informou aos deputados sobre a necessidade de elaborar um calendário de reuniões para discussão do PDOT, devido o grande número de audiências já agendadas pela Casa. O Deputado Leonardo Prudente informou sobre a realização de reunião técnica sobre o projeto de lei que trata dos "puxadinhos", e sobre a realização de novas reuniões técnicas para debate. Solicitou a inclusão, na próxima pauta, do projeto de lei complementar que trata da regularização do 4º pavimento do Paranoá, na Avenida Principal. O Presidente registrou a presença do Deputado Cabo Patrício e passou a palavra ao Deputado Batista das Cooperativas que solicitou que a CAF, CCJ e CDESCTMAT atuem na discussão do PDOT no sentido de realizar audiências em conjunto. O Deputado Cabo Patrício solicitou a palavra para justificar seu atraso e reiterou pedido de que os projetos do Executivo que sejam encaminhados à Câmara, venham acompanhados de mapas e documentos que facilitem sua apreciação pelos deputados. O Deputado Batista das Cooperativas informou que está apresentando requerimento para realização de audiência pública para debater a criação do Setor Noroeste, no sentido de resolver a questão do déficit habitacional do Distrito Federal. O Deputado Cabo Patrício concordou com a questão levantada pelo Deputado Batista sobre a necessidade de resolver o problema habitacional, mas havendo desafetação de área, ou criação de parcelamentos, que esses projetos atendam ao estabelecido na Lei Orgânica. O Presidente colocou em votação o Requerimento 01/2008, extrapauta, de autoria do Deputado Leonardo Prudente, para "realização de audiência pública para debater o Projeto de Lei Complementar nº 65/2008", sendo aprovado com cinco votos favoráveis. Nada mais havendo a tratar, o Presidente Deputado Benício Tavares encerrou a presente reunião às quinze horas e quinze minutos, e eu Fábio Cardoso Fuzeira, Secretário da Comissão, lavrei a presente ata que depois de ser lida e aprovada, será assinado pelo Senhor Deputado Benício Tavares e por mim.

Fábio Cardoso Fuzeira
Secretário - CAF

Deputado Benício Tavares
Presidente - CAF

ATA DA 4ª REUNIÃO EXTRAORDINÁRIA DA COMISSÃO DE ASSUNTOS FUNDIÁRIOS

Aos vinte e sete dias do mês de março de dois mil e oito, às quatorze horas e quarenta minutos, a Comissão de Assuntos Fundiários – CAF, da Câmara Legislativa do Distrito Federal, iniciou sua 4ª Reunião Extraordinária, da 2ª Sessão Legislativa, da 5ª Legislatura, na sala de Reunião das Comissões, situada no prédio da CLDF. Abertos os trabalhos pelo Excelentíssimo Senhor Deputado Benício Tavares, Presidente dessa Comissão, que registrou a presença dos Deputados Leonardo Prudente, Berinaldo Pontes e Cabo Patrício, iniciando a discussão pelo **item nº 01 - PLC 48/2007**, de autoria do Poder Executivo que: "Estabelece índices de ocupação e uso do solo, para fins de aprovação de projeto de parcelamento urbano, para áreas localizadas na Região Administrativa de Planaltina – RA VI". Após a leitura do parecer com uma emenda pelo relator, o Deputado Berinaldo Pontes, o Presidente Deputado Benício Tavares apresentou emenda aditiva oral a ser incorporada ao parecer, que especifica a destinação dos lotes. Aprovado por quatro votos favoráveis e uma ausência. O Presidente Deputado Benício Tavares considerou o apelo do Deputado Berinaldo Pontes, para que as emendas fossem assinadas pelos demais parlamentares. O Presidente ressaltou a importância do atendimento pelo Governo, da reivindicação de programa habitacional para os setores da Segurança Pública e Educação, que chega a quase doze mil moradias. Esclareceu que o Setor Residencial Oeste, fica próximo a sede da UnB, em Planaltina e registrou a presença do Deputado Batista das Cooperativas. **Item nº 02 - PL 764/2008**, de autoria do Poder Executivo que "Altera dispositivos da Lei nº 4.028, de 16 de outubro de 2007, que institui o Programa Cheque Moradia no âmbito do Distrito Federal e dá outras providências". Após a leitura do parecer pelo relator, Deputado Batista das Cooperativas, que esclareceu ser um aperfeiçoamento de projeto de sua autoria, do chamado Cheque Moradia, e solicitou que fosse incorporada à mensagem do Executivo a autoria do projeto de lei original. O Deputado Cabo Patrício alertou que talvez essa inclusão configure vício de iniciativa e pediu vista do projeto, concedida pelo Presidente, que esclareceu que o projeto constará como item extrapauta da próxima reunião ordinária. O Presidente Deputado Benício Tavares colocou em votação o Requerimento 02/2008, de autoria do Deputado Leonardo Prudente que "Requer a realização de Audiência Pública para discussão do Projeto de Lei Complementar nº 63 de 2008", sendo aprovado por cinco votos favoráveis. O Presidente pediu ao Deputado Leonardo Prudente, que considerasse a realização de audiência pública para o Recanto das Emas, que partilha do mesmo tema, a pedido do Deputado Rôney Nemer. Nada mais havendo a tratar, o Presidente Deputado Benício Tavares encerrou a presente reunião às quinze horas e seis minutos, e eu Fábio Cardoso Fuzeira, Secretário da Comissão, lavrei a presente ata que depois de ser lida e aprovada, será assinado pelo Senhor Deputado Benício Tavares e por mim.

Fábio Cardoso Fuzeira
Secretário - CAF

Deputado Benício Tavares
Presidente - CAF

ATA DA 5ª REUNIÃO EXTRAORDINÁRIA DA COMISSÃO DE ASSUNTOS FUNDIÁRIOS

Aos dez dias do mês de abril de dois mil e oito, às catorze horas e trinta e cinco minutos, a Comissão de Assuntos Fundiários – CAF, da Câmara Legislativa do Distrito Federal, iniciou sua 5ª Reunião Extraordinária, da 2ª Sessão Legislativa, da 5ª Legislatura, no Plenário, situado no prédio da CLDF. Abertos os trabalhos pelo Excelentíssimo Senhor Deputado Benício Tavares, Presidente dessa Comissão, que registrou a presença dos Deputados Batista das Cooperativas, Leonardo Prudente, Alírio Neto, Bispo Renato Andrade e Berinaldo Pontes. Iniciou a discussão pelo **item nº 3 - PLC 57/2007**, de autoria do Poder Executivo, que "Estabelece parâmetros de uso e ocupação do solo para as áreas destinadas à implantação do Projeto Socioeducativo das Vilas Olímpicas do Distrito Federal e dá outras providências". Após a leitura do parecer pelo relator, Deputado Leonardo Prudente, colocado em votação, é aprovado com quatro votos favoráveis e uma ausência. O Presidente Deputado Benício Tavares passa a presidência o Deputado Batista das Cooperativas, para a apreciação do **item nº 2 - PL 2503/2006**, de autoria do Poder Executivo, que "Dispõe sobre os parâmetros de uso e ocupação da Área Especial B – Lote 1 do Setor de Residências Econômicas Sul SER/S na Região Administrativa do Cruzeiro – RA XI e dá outras providências", Após a leitura do parecer pelo relator, Deputado Benício Tavares, colocado em votação, é aprovado com quatro votos favoráveis e uma ausência. Reassumindo a presidência, o Deputado Benício Tavares, concede a palavra, excepcionalmente, ao Pastor Doriel de Oliveira que defendeu a aprovação do parecer do item nº 01 da pauta, o PLC 65/2008. O Presidente Deputado Benício Tavares registrou as presenças do Deputado Federal Bispo Rodovalho, dos Deputados Milton Barbosa, Reguffe, Rogério Ulysses, Brunelli, Eurides Brito, Rôney Nemer, Wilson Lima e passou a apreciação do substitutivo ao **Item nº 1 – PLC 65/2008**, de autoria do Poder Executivo, que "dispõe sobre a regularização urbanística e fundiária das unidades imobiliárias ocupadas por entidades religiosas de qualquer culto para celebrações públicas ou entidades de assistência social e dá outras providências", tendo como relator o Deputado Leonardo Prudente, informando que o projeto recebeu várias emendas, resultando em um substitutivo após as demandas dos Deputados Berinaldo Pontes, Batista das Cooperativas, Bispo Renato Andrade, Brunelli, Milton Barbosa, Wilson Lima, Eurides Brito, e Rôney Nemer favoráveis ao projeto, de várias reuniões técnicas e uma audiência pública. Ressaltou que o substitutivo pode ter ainda seus anexos corrigidos pela TERRACAP e que até a votação em primeiro turno, pode sofrer adequações. Informou que foram apresentadas 392 emendas, sendo 278 acatadas, conforme indicado no Quadro Geral de Emendas apenso ao projeto, totalizando 1.727 endereços. Após a leitura do substitutivo foi concedida a palavra ao Deputado Berinaldo Pontes que justificou a ausência do Deputado Cabo Patrício em reunião com o Governador. Concedida a palavra ao Deputado Leonardo Prudente que salientou a participação do Partido dos Trabalhadores na elaboração do substitutivo, e pediu a assinatura de todos os parlamentares nos documentos. Concedida a palavra ao Deputado Batista das Cooperativas, que comentou de sua satisfação em votar favoravelmente ao projeto, atendendo à recomendação do Poder Executivo. Concedida a palavra ao Deputado Bispo Renato Andrade, que ressaltou estar lutando por essa regularização há mais de quinze anos. Concedida a palavra ao Deputado Brunelli, que relatou o histórico desse processo iniciado em 2003. Concedida a palavra ao Deputado Milton Barbosa, que falou do seu esforço e de várias tentativas junto ao Executivo e TERRACAP para a regularização e questionou como revisar alguns endereços no primeiro turno. Concedida a palavra ao Deputado Wilson Lima, que parabenizou a todos e a iniciativa do Poder Executivo, e observou a necessidade da inclusão de emendas no segundo turno. Concedida a palavra a Deputada Eurides Brito, que alertou sobre a possibilidade de equívocos dos endereçamentos nos anexos, para não haver dúvida na legalidade da tramitação. Sendo esclarecido pelo Deputado Leonardo Prudente que o artigo 19 do substitutivo, possibilita a TERRACAP a proceder às devidas correções, com transposição dos endereços entre os anexos existentes. A Deputada Eurides Brito considera que os anexos só podem ser corrigidos por outra lei, e cobrou a presença do Partido dos Trabalhadores que apontou erros no projeto, que deveriam ser esclarecidos em consenso, antes do desenvolvimento da tramitação. O Deputado Leonardo Prudente informou que o substitutivo foi construído em consenso com o Partido dos Trabalhadores. Concedida a palavra ao Deputado Rôney Nemer, que considerou procedente a preocupação da Deputada Eurides Brito, para não haver prejuízo às entidades que não foram incluídas, pediu cuidado na conclusão da tramitação do projeto. Parabenizou o Governador pela iniciativa e os parlamentares. Colocado em votação, é aprovado com quatro votos favoráveis e uma ausência. Nada mais havendo a tratar, o Presidente Deputado Benício Tavares agradeceu a presença dos Pastores Divino Gonçalves, Gideon Dias Ramos, Lázaro Davi Ramos, Vilarino, Severino Lima, Doriel de Oliveira, Cláudio Lima, dos amigos da Federação Espírita, dos Padres presentes e do Padre Ribamar, encerrou a presente reunião às quinze horas e quarenta e cinco minutos, e eu Fábio Cardoso Fuzeira, Secretário da Comissão, lavrei a presente ata que depois de ser lida e aprovada, será assinado pelo Senhor Deputado Benício Tavares e por mim.

Fábio Cardoso Fuzeira
Secretário - CAF

Deputado Benício Tavares
Presidente - CAF

ATA DA 6ª REUNIÃO EXTRAORDINÁRIA DA COMISSÃO DE ASSUNTOS FUNDIÁRIOS

Aos vinte e três dias do mês de abril de dois mil e oito, às catorze horas e quarenta e cinco minutos, a Comissão de Assuntos Fundiários – CAF, da Câmara Legislativa do Distrito Federal, iniciou sua 6ª Reunião Extraordinária, da 2ª Sessão Legislativa, da 5ª Legislatura, na sala de Reunião das Comissões, situada no prédio da CLDF. Abertos os trabalhos pelo Excelentíssimo Senhor Deputado Benício Tavares, Presidente da CAF, que registrou a presença dos Deputados Leonardo Prudente, Cabo Patrício e Rôney Nemer. O Deputado Cabo Patrício solicitou o uso da palavra para indagar ao relator, se a documentação que comprova a realização de audiência pública e os estudos técnicos, referentes ao item nº 2 da pauta, já foi encaminhada à Câmara. O Deputado Leonardo Prudente informou que toda a documentação necessária a apreciação do projeto já está anexada a proposição. O Presidente Deputado Benício Tavares informou que a pauta contém três itens e por solicitação do relator iniciará pelo **item nº 2 - PLC 63/2008**, de autoria do Poder Executivo que "Autoriza a alteração de gabarito e uso, para os lotes de uso misto localizados na Avenida Paranoá e Praça Central, na Região Administrativa do Paranoá – RA VII". Após a leitura do parecer pelo relator, o Deputado Leonardo Prudente informou que o Deputado Rôney Nemer participou da elaboração do projeto urbanístico da cidade, e relatou o histórico das transformações sofridas e da necessidade de regularização das situações consolidadas, justificando as emendas apresentadas. Concedida a palavra ao Deputado Cabo Patrício, que ressaltou a importância da aprovação do projeto, pois se trata de uma situação já existente na cidade e reiterou a importância de se ter anexada à proposição todos os estudos técnicos e audiência pública, para que não seja inviabilizada a sua aprovação. O Presidente Deputado Benício Tavares observou que essa situação do quarto pavimento, se encontra em quase todo o Distrito Federal, citando as leis para o Riacho Fundo e Recanto das Emas, que foram questionadas, e parabenizou o Deputado Leonardo Prudente e o Executivo pelo interesse na regularização. Encerrada a discussão o parecer foi aprovado por três votos favoráveis e duas ausências. **Item nº 1 - PLC 50/2007**, de autoria do Poder Executivo, que "dispõe sobre o uso e ocupação do solo no Comércio Local Sul – SHCS, na Região Administrativa de Brasília, RA I, e dá outras providências", Após a leitura do parecer pelo relator, o Deputado Leonardo Prudente, o Presidente passou a palavra ao Deputado Cabo Patrício relatou que as emendas do parecer são fruto de sete reuniões técnicas, e informou da tentativa do Governo Cristovam de regularizar através de decreto, entretanto não logrou êxito, e que a Câmara deveria regularizar os "puxadinhos", pois é uma realidade no comércio local da Asa Sul. Pediu que antes da votação em Plenário, se esgotasse a discussão ouvindo todos os interessados. O Presidente Deputado Benício Tavares, concordou com o Deputado Cabo Patrício e colocou o parecer em votação que foi aprovado por três votos favoráveis e duas ausências, e informou que o **item nº 3 – PLC 69/2008**, de autoria do Poder Executivo, que "desafeta área pública de uso comum do povo no Setor de Habitações Individuais Sul – SHIS, da Região Administrativa do Lago Sul – RA XVI e dá outras providências", a pedido do Deputado Batista das Cooperativas, voltará a figurar na próxima reunião ordinária desta Comissão. Nada mais havendo a tratar, o Presidente Deputado Benício Tavares encerrou a presente reunião às quinze horas e dez minutos, e eu Fábio Cardoso Fuzeira, Secretário da Comissão, lavrei a presente ata que depois de ser lida e aprovada, será assinado pelo Senhor Deputado Benício Tavares e por mim.

Fábio Cardoso Fuzeira
Secretário - CAF

Deputado Benício Tavares
Presidente - CAF

ATA DA 7ª REUNIÃO EXTRAORDINÁRIA DA COMISSÃO ASSUNTOS FUNDIÁRIOS

Aos vinte e cinco dias do mês de junho de dois mil e oito, às catorze horas e cinco minutos, a Comissão de Assuntos Fundiários – CAF, da Câmara Legislativa do Distrito Federal, iniciou sua 7ª Reunião Extraordinária, da 2ª Sessão Legislativa, da 5ª Legislatura, na sala de Reunião das Comissões, situada no prédio da CLDF. Abertos os trabalhos pelo Excelentíssimo Senhor Deputado Benício Tavares, Presidente da CAF, que registrou a presença dos Deputados Batista das Cooperativas e Berinaldo Pontes. Iniciando pela leitura das atas das audiências públicas realizadas em dezoito de março de dois mil e oito, e em oito de abril de dois mil e oito, que foram aprovadas sem restrição. Passando ao **item nº 2 - PL 2109/2005**, de autoria do Deputado Leonardo Prudente, que "dispõe sobre a regularização dos lotes de oficinas distribuídos aos oficineiros do Paranoá, na Quadra 34, no período de 1990/1991". Após a leitura do parecer pelo relator, Deputado Berinaldo Pontes, é aprovado com três votos favoráveis e duas ausências. A Presidência é transferida ao Deputado Batista das Cooperativas, que coloca em discussão **o item nº 3 - PL 2544/2006**, de autoria do Poder Executivo, que "dispõe sobre a alteração da destinação do lote 15 da Avenida Contorno, na Região Administrativa do Núcleo Bandeirante – DF/RA VIII". Após a leitura do parecer e do substitutivo pelo relator, Deputado Benício Tavares, é aprovado com três votos favoráveis e duas ausências. Reassumindo a presidência, o Deputado Benício Tavares atendeu a solicitação do Deputado Batista das Cooperativas, retirando de pauta o **item nº 04 - PL 341/2003**, de autoria do Deputado Chico Leite e Deputada Arlete Sampaio, que "disciplina os procedimentos para a realização de audiência pública prévia à desafetação de área; alteração de gabarito de edificações, mudanças e extensão de uso, de taxas de ocupação e índices de construção e elaboração e revisão do Plano Diretor de Ordenamento Territorial e do Plano Diretor Local e dá outras providências. **Item nº 5 - PL 364/2007**, de autoria do Deputado Batista das Cooperativas, que "institui o Programa Moradia Legal". Após a leitura do parecer pelo relator, Deputado Berinaldo Pontes, é aprovado com três votos favoráveis e duas ausências. A Presidência é transferida ao Deputado Berinaldo Pontes, que registra a presença do Deputado Leonardo Prudente, e passa à apreciação do **item nº 7 - PL 832/2008**, de autoria do Deputado Batista das Cooperativas, que "destina às mulheres chefes de família que atendam os requisitos que especifica, vinte por cento das unidades de programas de interesse social". Após a leitura do parecer pelo relator, Deputado Benício Tavares, é aprovado com quatro votos favoráveis e uma ausência. **Item nº 8 - PL 1832/2005**, de autoria do Deputado Brunelli, que "altera a Lei nº 1929, de 5 de maio de 1998, que 'criou o Complexo de Esporte, Cultura, Diversão e Turismo de Taguatinga e dá outras providências'.". O Deputado Benício Tavares passa a presidência ao Deputado Batista das Cooperativas. Após a leitura do parecer pelo relator, Deputado Benício Tavares, é aprovado com quatro votos favoráveis e uma ausência. Assumindo a Presidência, o Deputado Benício Tavares, passa ao **item nº 9 - PLC 71/2008**, de autoria do Poder Executivo, que "estabelece índices de uso e ocupação do solo, para fins de elaboração de projeto urbanístico de parcelamento de gleba localizada na Região Administrativa do Riacho Fundo II – RA XXI". Após a leitura do parecer pelo relator, Deputado Batista das Cooperativas, que retirou as emendas, destacando o acordo feito entre as Lideranças e os demais Deputados presentes, para que o projeto receba as emendas apresentadas em plenário, é aprovado com quatro votos favoráveis e uma ausência. O Presidente Deputado Benício Tavares informou a retirada de pauta do **item nº 10 - PL 2328/2006**, de autoria do Deputado Brunelli, que "dispõe sobre Parâmetros Urbanísticos e o Memorial Descritivo do Complexo de Diversão, Esporte, Cultura, Educação e Turismo - TAGUA PARK e dá outras providências.". **Item nº 11 - PL 2591/2006**, de autoria do Deputado Paulo Tadeu, que "determina a criação de vagas exclusivas para motocicletas nos estacionamentos públicos ou privados do Distrito Federal, e dá outras providências.". O Deputado Berinaldo Pontes solicitou inversão de pauta para votação do item nº 13, projeto de sua autoria, e o Deputado Batista das Cooperativas solicitou a votação do Item nº 22, sendo atendidos pelo Presidente Deputado Benício Tavares. **Item nº 13 - PL 296/2007**, de autoria do Deputado Berinaldo Pontes, que "dispõe sobre a criação do setor de automóveis na Região Administrativa de Planaltina – RA VI". Após a leitura do parecer, com uma emenda supressiva que visa corrigir vício de inconstitucionalidade do texto, pelo relator, Deputado Leonardo Prudente, é aprovado com quatro votos favoráveis e uma ausência. Concedida a palavra ao Deputado Berinaldo Pontes que comentou da sensibilidade no entendimento da relevância dessa matéria para a cidade de Planaltina. Onde o projeto vai propiciar qualidade no meio urbano da cidade, quando prevê área destinada a agências de automóveis com geração de empregos. Assumindo a presidência, o Deputado Berinaldo Pontes, passa a discussão do **Item nº 22 - PL 733/2008**, de autoria do Deputado Batista das Cooperativas, que "dispõe sobre a prioridade de destinação de apartamentos térreos para idosos e portadores de necessidades especiais nos conjuntos habitacionais populares e dá outras providências". Após a leitura do parecer pelo relator, Deputado Benício Tavares, é aprovado com quatro votos favoráveis e uma ausência. Assumindo a Presidência o Deputado Benício Tavares, passou a palavra ao Deputado Leonardo Prudente, que sugeriu a votação das indicações, em bloco. Solicitou atenção para o PLC 88/2008, que trata da correção do índice do terreno da rodoviária. Como Relator, observou que estão num momento de transição, onde o terreno é público, e como a licitação está em curso, o terreno estará nas mãos de um particular. Por questão de zelo com o patrimônio público e para ter conhecimento do que se está votando, considera importante que essa definição ocorra antes da apreciação da matéria. Alertou que se o terreno já estiver no setor privado, que haja a obrigatoriedade, seja por iniciativa do Governo, seja por uma emenda, do pagamento da ODIR – Obrigação do Direito de Construir – naquilo que aumentar o potencial construtivo. Informou que pedirá ao Governo a retirada de pauta desse projeto. O Presidente Deputado Benício Tavares fez a leitura das Indicações para apreciação e votação em bloco dos **itens 23 ao 103 - IND 3508/2008, IND 3515/2008, IND 3516/2008, IND 3517/2008, IND 3518/2008, IND 3519/2008, IND 3520/2008, IND 3522/2008, IND 3570/2008, IND 3581/2008, IND 3586/2008, IND 3597/2008, IND 3613/2008, IND 3614/2008, IND 3694/2008, IND 3697/2008, IND 3703/2008, IND 3704/2008, IND 3711/2008, IND 3716/2008, IND 3724/2008, IND 3742/2008, IND 3743/2008, IND 3871/2008, IND 3879/2008, IND 3896/2008, IND 3903/2008, IND, 3909/2008, IND 3911/2008, IND 3930/2008, IND 3932/2008, IND 3940/2008, IND 3941/2008, IND 3942/2008, IND 3949/2008, IND 3950/2008, IND 3967/2008, IND 3978/2008, IND 3979/2008, IND 4052/2008, IND 4053/2008, IND 4054/2008, IND 4055/2008, IND 4060/2008, IND 4061/2008, IND 4075/2008, IND 4081/2008, IND 4090/2008, IND 4094/2008, IND 4116/2008, IND 4143/2008, IND 4155/2008, IND 4156/2008, IND 4157/2008, IND 4163/2008, IND 4165/2008, IND 4170/2008, IND 4184/2008, IND 4205/2008, IND 4206/2008, IND 4209/2008, IND 4228/2008, IND 4244/2008, IND 4294/2008, IND 4257/2008, IND 4259/2008, IND 4263/2008, IND 4264/2008, IND 4266/2008, IND 4269/2008, IND 4276/2008, IND 4295/2008, IND 4309/2008, IND 4312/2008, IND 4334/2008, IND 4336/2008, IND 4338/2008, IND 4374/2008, IND 4380/2008, IND 4383/2008 e IND 4384/2008**, colocadas em votação, são aprovadas com quatro votos favoráveis e uma ausência. O Presidente Deputado Benício Tavares informou que o item nº 56, que trata da Indicação nº 3.942, de 2008, de autoria do Deputado Cristiano Araújo, foi considerada prejudicada, havendo duplicidade da mesma na pauta. Da mesma forma, o Requerimento nº 925/08, de autoria do Deputado Rogério Ulisses ficou prejudicado, uma vez que a audiência já ocorreu. O Deputado Leonardo Prudente comunicou que o Senhor André Motta, diretor da CODEPLAN, se encontra à disposição dos Parlamentares no cafezinho do plenário, para esclarecer sobre a alteração dos limites das Parcerias Público-Privadas, PPP, assunto tratado no Projeto de Lei nº 789. O Deputado Batista das Cooperativas pediu a palavra para cumprimentar o Presidente da Comissão de Assuntos Fundiários, a Comissão de Constituição e Justiça, presidida pela Deputada Eurides Brito, e a Comissão de Meio Ambiente, porque durante sessenta dias, foram realizadas onze audiências públicas para debate do PLC 46/2006 - PDOT, em todas as unidades de planejamento do Distrito Federal. Ouvindo a comunidade, além de representantes do Ministério Público, de ambientalistas e de presidentes das entidades de interesse social, como cooperativas, associações e sindicatos. Informou que a matéria entra num novo momento de análise, de apreciação e de reuniões técnicas, com a possibilidade de votar um excelente projeto. Nada mais havendo a tratar, o Presidente Deputado Benício Tavares encerrou a presente reunião às catorze horas e quarenta e sete minutos, e eu Fábio Cardoso Fuzeira, Secretário da Comissão, lavrei a presente ata que depois de ser lida e aprovada, será assinado pelo Senhor Deputado Benício Tavares e por mim.

Fábio Cardoso Fuzeira
Secretário - CAF

Deputado Benício Tavares
Presidente - CAF

ATA DA AUDIÊNCIA PÚBLICA DO PROJETO DE LEI COMPLEMENTAR Nº 54/2007.

Aos dezoito dias do mês de março de 2008, às dez horas, no Plenário da Câmara Legislativa do Distrito Federal, o Senhor Deputado Leonardo Prudente declarou aberta a Audiência Pública da Comissão de Assuntos Fundiários, da 2ª Sessão Legislativa da 5ª Legislatura, que objetiva debater o Projeto de Lei Complementar nº 54, de 2007, de autoria do Poder Executivo, que "desafeta bem público de uso comum no Trecho 4 do Setor de Múltiplas Atividades Sul no Plano Piloto e dá outras providências", informando que a presente Audiência Pública foi formalizada nos termos do Requerimento nº 835/2008, aprovado em turno único no dia 12 de março do corrente ano, com a presença de treze Deputados, dos Memorando 057/2008 e 082/2008, da Comissão de Assuntos Fundiários, respectivamente de 11 e 17/03/08. Cumprimentando os presentes, considerando a ausência do Deputado Benício Tavares, Presidente da Comissão de Assuntos Fundiários, e o Sr. Vice-Presidente, Deputado Batista das Cooperativas, e registrando a presença do Deputado Chico Leite, um dos requerentes desta audiência na Comissão de Constituição e Justiça, da Sra. Deputada Eurides Brito, do Sr. Deputado Pedro do Ovo, do Dr. Alfredo Gastal, Superintendente Regional do IPHAN-DF, da Sra. Giselle Moll representando o Sr. Secretário da SEDUMA, Cássio Taniguchi e do Sr. Secretário de Obras do DF, esclareceu também que esta Audiência Pública foi anunciada em jornais de grande circulação, como *Correio Braziliense* e também o *Jornal de Brasília* no dia de hoje, e que o material referente ao Projeto de Lei Complementar nº 54, que consta na ata do CONPRESB, o Ofício do IPHAN e também a parte técnica do projeto foi encaminhado a todos os líderes de bloco no dia 13/03/08, ao Líder do DEM, ao Líder do PT, ao Líder do Bloco do PMDB/PR, ao Líder do PDT, ao Líder do Grupo Parlamentar Independente, BPI, ao Líder do PTB, ao Líder do PSDB, a esta Liderança de Governo e também à unidade da área. O Presidente Deputado Leonardo Prudente passa a palavra ao Deputado Chico Leite que ao tratar

desse projeto na Comissão de Constituição e Justiça, observou que o relatório fazia menção a dois pareceres, do CONPRESB e do IPHAN, os quais não se encontravam anexos, esclarecendo que a Relatora, Sra. Deputada Eurides Brito, apensaria oportunamente na comissão de mérito, sendo então o presente projeto aprovado na CCJ, complementou citando que elaborou Projeto de Emenda a Lei Orgânica, o qual vai à Comissão Especial, que obriga também para as modificações de NGB, a realização de Audiência Pública, não só para a desafetação, mas também para as hipóteses de alteração de uso. O Presidente Deputado Leonardo Prudente passou a palavra a Deputada Eurides Brito, que salientou que as audiências públicas constituem um grande mecanismo da participação popular, e não há nesta Casa, divergência quanto a isso, há amparo em diversas leis para que isso possa acontecer, e sendo uma proposição altamente meritória, não dá para não ser aceita como perfeitamente necessária para o bom andamento das casas legislativas e da harmonia dos poderes, portanto tratado dentro das normas legais vigentes, e só depois de alterações é que passará a mudar a liturgia para adequá-la a novos modelos. O ato aqui realizado é o ato legítimo, fazendo essa observação em complementação às colocações do Deputado Chico Leite. O Presidente Deputado Leonardo Prudente, retomou a palavra para relatar que o PLC 5/2007 dispõe sobre a desafetação de 86.233,47 metros quadrados de bem de uso comum do povo, situado ao longo da fachada da lateral direita e em parte da fachada lateral esquerda do Lote 06/05 do Trecho 04 do Setor de Múltiplas Atividades Sul, antigo Setor de Áreas Isoladas, Sudoeste SAI-SO na Região Administrativa do Plano Piloto, tornando-o bem dominial. A desafetação proposta objetiva deslocar em oitenta metros o atual Lote 06/05 do Trecho 04, destinado a nova Rodoviária, adjacente a estação nº 11 do Metrô. Propõe também a desconstituição do Lote 06/02 do mesmo trecho e parte do atual Lote 06/05 com o objetivo de viabilizar a implantação da futura Via Interbairros e sua faixa de domínio. Além disso, o reparcelamento proposto otimiza a utilização dessa área como um todo fracionando em unidades menores. Destaca-se que esses lotes criados não foram alienados e poderão ser objeto de futura licitação pública. Os parâmetros básicos de uso e ocupação do solo aplicáveis ao novo Lote 06/05 estabelecendo como uso principal atividades de serviços de transportes rodoviário de passageiros, assim como os demais lotes seguem as diretrizes urbanísticas que já tinham sido aprovados pela Decisão nº 03/2006, do extinto CONPRESB e pelo Instituto do Patrimônio Histórico e Artístico Nacional – IPHAN. Foram realizados os estudos técnicos e as consultas aos órgãos, não tendo sido verificado óbice a esta proposta do ponto de vista urbanístico e também da preservação, conforme documentação já distribuída a todos os blocos pela Liderança desta Casa. Pedindo a palavra o Deputado Chico Leite solicitou a juntada aos autos do projeto a documentação distribuída e que se conste como instrução os pareceres do CONPRESB e do IPHAN. O Presidente Deputado Leonardo Prudente lembrou que a posição do IPHAN, em resposta ao Ofício nº 542, dizia o seguinte: "Considerando que a proposta apresentada mantém os parâmetros anteriormente aprovados pelo IPHAN e que o novo parcelamento não interfere nas áreas não edificantes referente à escala bucólica, estamos de acordo com o referido projeto.", passando a palavra a Sra. Giselle Moll que informou ser o projeto de suma importância para a população do Distrito Federal em função de que o Setor de Múltiplas Atividades Sul, e mais particularmente o Trecho 4, que se coloca junto à Estrada Parque de Indústria e Abastecimento – EPIA, vem sofrendo uma grande transformação ao longo dos anos, desde 1996 esse setor vem sendo estudado e projetado pela Secretaria de Estado de Desenvolvimento Urbano e Meio Ambiente, anteriormente SEDUH e o IPDF, em função das necessidades e das alterações que a cidade toda estava sofrendo. Brasília não tem mais área para crescer e colocar equipamentos e novas atividades comerciais, nesse setor não há atividade residencial, como em Brasília também não há mais, e com a passagem do Metrô, aquela área já é muito demandada. Há também naquele trecho o projeto da nova Rodoviária, aprovado em 2005 no Lote 6/1 que está sendo reparcelado. Ocorre que a estação nº 11 projetada na área, fica a 160 metros de distância da nova Rodoviária, para que o transporte público seja funcional para o usuário, é preciso proximidade entre a estação do Metrô e a nova Rodoviária, não sendo possível porque, entre uma e outra, havia uma faixa de domínio da CEB, uma linha antiga de transmissão, desativada, e com o pronunciamento da CEB favorável ao remanejamento dessa rede, é possível aproximar os dois lotes, refazendo o desenho urbano da área e recuperando quase 100 metros de distância para o usuário. Considerando isso, o que era a faixa de domínio da CEB passou a ser um espaço muito grande para ser reaproveitado. Além de promover a viabilidade técnica e econômica da nova Rodoviária, foram criados novos lotes, e elaborado um projeto preliminar, submetido inicialmente ao CONPRESB, no que diz respeito às normas de edificação e gabarito ainda em 2006, e em 2007, foi submetido ao Conselho de Planejamento Territorial Urbano do Distrito Federal. A Decisão nº 008, de 2007, de 08/11/07 mostrou que o projeto de parcelamento foi integralmente aprovado – e não apenas as normas. Essa decisão já foi publicada e constará dos autos do processo. Esse projeto recebeu, preliminarmente, a aprovação do IPHAN, numa reunião realizada com a SEDUMA. Pediu aos presentes que vejam esse projeto como de relevante interesse público, em função da qualidade do espaço urbano e dos serviços que serão prestados naquela área. O Presidente Deputado Leonardo Prudente, passou a palavra ao Sr. Alfredo Gastal que comentou o fato de Brasília ser uma cidade tombada e ter dois grupos, o grupo que odeia o tombamento e outro, que é o grupo dos apaixonados pela da cidade, há também o meio termo que são aqueles que protegem a cidade porque entendem que o tombamento é algo para mantê-la. Citando que, quando Lúcio Costa escreveu a justificativa do Plano Piloto, disse que esta cidade não é produto do planejamento, mas ela será a causa do planejamento regional; nos seus 48 anos de vida a cidade continua sem planejamento regional. Surgiu Taguatinga, deu certo por causa das lideranças locais, mas as outras cidades satélites, de um modo geral, são dependentes do Governo e o foco de emprego de todas elas, exceto Taguatinga, é o Plano Piloto. Preservar o Plano Piloto será impossível se não houver planejamento regional e territorial distribuindo emprego e renda ao longo do Distrito Federal e não concentrando em Brasília. Esse projeto já foi discutido com o IPHAN e com a Secretaria de Desenvolvimento Urbano várias vezes em vários momentos, chegando a uma proposta que é absolutamente normal porque Brasília não é engessada, ela tem alternativas para melhoria da própria cidade e esta é uma delas, esse projeto que veio a Câmara também foi discutido com esta Casa em duas ou três reuniões com o Deputado Chico Leite e considera que se obteve uma postura absolutamente favorável ao que está se propondo. O Presidente Deputado Leonardo Prudente registrou e agradeceu a presença da imprensa e passou a palavra ao Secretário de Obras, Dr. Márcio Machado, que apresentou alguns dados relativos à utilização da Rodoferroviária do Plano Piloto: uma instalação precária, que não atende às necessidades da população que utiliza aquele sistema de transporte, haja vista que os ônibus transitam no subsolo da Rodoferroviária, e estão sujeitos a questões ambientais. E sofrem, ali, convivendo naquele meio insalubre; sendo esse um ponto importante que mostra a extrema necessidade de se construir uma nova Rodoferroviária para oferecer à população do Distrito Federal, novas instalações, condignas com os anseios da comunidade. Citou um dado importante: utilizam o sistema, durante o ano, dois milhões e quinhentas mil pessoas, número que foi considerado para construção da nova Rodoferroviária. Salientou que esse projeto, já está sendo discutido há bastante tempo e que há necessidade de avançar nesse processo a fim de viabilizar o início das obras. O Presidente Deputado Leonardo Prudente franqueou a palavra à comunidade presente, e não havendo quem desejasse se pronunciar, perguntou aos integrantes da Mesa se havia mais alguma consideração a fazer, reabrindo a oportunidade de manifestação ao Sr. Inimá Nascimento Silva, assessor da Liderança do Partido dos Trabalhadores desta Casa, que agradeceu a oportunidade e informou que a Assessoria da Liderança do PT, tem muita preocupação com este projeto. Não sob o ponto de vista do mérito em si, pois considera que é um deslocamento fundamental para atender à nova Rodoferroviária. Tratando-se de um reclamo da sociedade e acreditando que seja um compromisso do Governo Arruda em fazer uma nova Rodoviária. Sobre esse ponto de vista não há questionamentos. Questionou então a legalidade do processo, citando que o Executivo, costumeiramente, principalmente em projetos que estão tratando de desafetação e alteração de área, está atropelando a Lei Orgânica do Distrito Federal, coisa com a qual esta Casa Legislativa não pode concordar. Acrescentou que está previsto no projeto de lei, em seu art. 1º, um parágrafo dizendo que a audiência pública será feita posteriormente, e não concordou com isso, ressaltando ser esta uma formalidade que cabe exclusivamente ao Executivo fazer e que não deve ser suprida por esta Casa Legislativa, mesmo fazendo aqui inúmeras audiências públicas para melhor entender o projeto, ouvir a sociedade, ouvir a opinião dos técnicos, ouvir a opinião dos Deputados. Isso não supre a obrigatoriedade do Executivo ter feito previamente uma audiência pública e comentou que o Presidente desta Casa deveria, com base no art. 42 do Regimento Interno ter devolvido a proposição ao Executivo, de ofício, para poder sanar essas questões. Cobrou que os estudos técnicos que fundamentam qualquer proposta do Executivo têm de vir para esta Casa para análise. Nesse caso, há um projeto importantíssimo que tem de ser compatível com o Plano Diretor de Transportes. Há a questão do fluxo e da acessibilidade naquela área em função da pista, do Metrô e de todos aqueles empreendimentos que estão ali localizados. Observou que o assunto envolve um setor com questionamento gravíssimo de supervalorização de áreas naquela região, e informou que a TERRACAP abriu uma licitação de um terreno naquele local de nove mil metros quadrados, cujo preço mínimo é R$ 20.000.000,00 (vinte milhões de reais), e está se tratando aqui de uma área que envolve cerca de oitenta mil metros quadrados, que em termos de valores relativos estaria avaliado em R$ 200.000.000,00 (duzentos milhões de reais). Pedindo que essa situação fosse retomada de uma forma que atenda o devido processo legal. Retomando a palavra, o Presidente Deputado Leonardo Prudente agradeceu o respeito manifestado pela assessoria do Partido dos Trabalhadores e fez uma rápida leitura do art. 51 da Lei Orgânica do Distrito Federal: "Os bens do Distrito Federal destinar-se-ão prioritariamente ao uso público, respeitadas as normas de proteção ao meio ambiente, ao patrimônio histórico, cultural, arquitetônico e paisagístico, e garantido o interesse social. § 1º Os bens públicos tornar-se-ão indisponíveis ou disponíveis por meio de afetação ou desafetação, respectivamente, nos termos da lei. § 2º A desafetação, por lei específica, só será admitida em caso de comprovado interesse público, após ampla audiência pública à população interessada". Ressaltando que o requerimento que solicitou a realização da audiência pública foi aprovado com 13 Deputados presentes. Todos esses assuntos estão sendo transmitidos pela TV Distrital para todo o Distrito Federal e para outras cidades do Brasil. Os jornais de grande circulação deram ampla publicidade ao assunto. Estando na fase conclusiva da audiência pública, portanto, esta Presidência entendeu que as questões regimentais e legais foram amplamente superadas e suprimidas nos termos ditos anteriormente. O Presidente Deputado Leonardo Prudente concedeu a palavra a Sra. Giselle Moll, que esclareceu que o Poder Executivo irá organizar a audiência, ela não prescinde nesta situação. Tendo plena ciência da afetação e desafetação dessas áreas, afirmou que é indispensável e não vai deixar de acontecer, e que não é a primeira vez que a aprovação e o registro de um projeto ficam condicionados a uma audiência pública. No que compete ao comprovado interesse público, ficou registrado inclusive em todo o processo administrativo que este projeto é de comprovado interesse público em função da importância, como já citado anteriormente, para o Plano Piloto e para todo o Distrito Federal, e também do programa de transportes públicos que se pretende implantar no Distrito Federal. O Presidente Deputado Leonardo Prudente registrou a presença do Deputado Rôney Nemer, arquiteto urbanista de profundo conhecimento dessa área, que agradeceu a oportunidade e corroborou as palavras da Sra. Giselle Moll, sendo esse setor muito importante para o desenvolvimento do Distrito Federal, principalmente por ser onde se viabiliza o principal elo de todo o sistema de transporte que o Governador José Roberto Arruda tem conseguido através da Secretaria de Transportes e do Secretário Márcio Machado. Informou que em média cem carros são registrados no Distrito Federal, qualquer chuva hoje em dia não apenas alaga as ruas, mas pára Brasília inteira. Quem chega em Brasília pela Rodoferroviária também sofre com essa situação. Comentou que o Sr. Alfredo Gastal deu outra ótica na preservação, garantindo a preservação com uma visão mais aberta do desenvolvimento, resgatando e preservando o tombamento de Brasília. Parabenizou o Governo do Distrito Federal e esta Casa porque tudo que passa por aqui é discutido e, como a Giselle Moll falou, este não é o primeiro projeto que fica vinculado. Não se pode atrasar o desenvolvimento. A Câmara Legislativa precisa somar esforços junto ao Executivo, junto às áreas de preservação, junto às áreas que interessam pelo desenvolvimento, pela geração de emprego e principalmente pela qualidade de vida do Distrito Federal. Parabenizou o Presidente

pela condução dos trabalhos, e salientou que enquanto arquiteto urbanista, antes de ser Deputado, trabalhará por mais qualidade de vida do Distrito Federal. Nada mais havendo a tratar, o Presidente Deputado Leonardo Prudente encerrou a presente reunião às dez horas e quarenta e cinco minutos, e eu Fábio Cardoso Fuzeira, Secretário da Comissão, lavrei a presente Ata que depois de ser lida e aprovada, será assinada pelo Senhor Deputado Benício Tavares, Presidente da Comissão de Assuntos Fundiários e por mim.

Fábio Cardoso Fuzeira
Secretário - CAF

Deputado Benício Tavares
Presidente - CAF

ATA DA AUDIÊNCIA PÚBLICA DO PROJETO DE LEI COMPLEMENTAR Nº 63/2008

Aos oito dias do mês de abril de 2008, às dezenove horas e trinta minutos, na Associação Comercial do Paranoá, o Senhor Deputado Leonardo Prudente declarou aberta a Audiência Pública da Comissão de Assuntos Fundiários, da 2ª Sessão Legislativa da 5ª Legislatura, que objetiva debater o Projeto de Lei Complementar nº 63, de 2008, de autoria do Poder Executivo, que "autoriza a alteração de gabarito e uso, para os lotes de uso misto localizados na Avenida Paranoá e Praça Central, na Região Administrativa do Paranoá", informando que a presente Audiência Pública foi formalizada nos termos do Requerimento nº 2/2008-CAF, de sua autoria e do Deputado Berinaldo Pontes, aprovado na 4ª Reunião Extraordinária da CAF realizada em 27/3/2008, esclareceu também que esta Audiência Pública foi anunciada em jornais de grande circulação. Cumprimentando os presentes, considerando a ausência do Deputado Benício Tavares, Presidente da Comissão de Assuntos Fundiários, e do Sr. Vice-Presidente, Deputado Batista das Cooperativas, convidando para compor a mesa o Sr. João Gomes Pereira, mais conhecido como João do Violão, o anfitrião que cede este espaço e o Prefeito Comunitário do Paranoá, Pastor Raymundo Rizonaldo Paz. O Presidente Deputado Leonardo Prudente fez um agradecimento especial ao Pastor Raymundo, lembrando que em um dos eventos de inauguração com o Governador, foi cobrado sobre a questão do quarto pavimento no Paranoá, e informou que o projeto estava em tramitação na Comissão de Assuntos Fundiários aguardando a finalização de sua apreciação para submetê-lo ao Plenário. Sendo a realização desta audiência pública da maior relevância, comentou que o projeto não pode deixar de estar em sintonia com a vontade e com a expectativa daqueles que serão contemplados, isso motivou a aprovação na Câmara Legislativa do requerimento para a realização desta audiência. Esclarecendo que este projeto ainda não foi votado em função de um erro cometido pela equipe técnica do GDF. Ano passado, o Governador assumiu o compromisso com a comunidade do Paranoá e o projeto foi enviado, mas, já em fase avançada de tramitação observou-se que o mesmo foi encaminhado como projeto de lei quando deveria ser projeto de lei complementar, tratando-se apenas de uma formalidade. Todos os projetos que tratam de desafetação ou aumento de gabarito devem ser denominados projetos de lei complementar, exigindo, para sua votação uma maioria qualificada, ou seja, deve-se proceder à votação nominal, além de outras particularidades que devem ser seguidas quanto ao processo de tramitação e votação. Portanto, em 2007, foi necessário que o Governo retirasse o projeto e, no começo desse ano o projeto foi enviado com as falhas corrigidas. Concluindo a leitura do projeto de lei complementar, o Presidente Deputado Leonardo Prudente esclareceu que o custo da regularização não é alto, é interessante e lucrativo para o empresário porque a valorização do imóvel é maior do que é pago. O que está na lei é exatamente o que é feito pela TERRACAP com todos os imóveis e em todas as áreas do Distrito Federal. Comentou que poderá ser feita uma simulação com para obter estimativa do valor a ser pago. Informou sobre a exigência do EPVT - Estudo Prévio de Viabilidade Técnica, que não há nenhuma dificuldade e não demora mais do que quinze dias para ser feito e inclusive, poderá ser elaborado pelo empreendedor ou interessado que o apresentará à Administração Regional, conforme a legislação vigente. Esclareceu que a aplicação da ONALT terá desconto de 50% até a elaboração e a definição dos instrumentos e índices a serem adotados no Plano Diretor Local. As alterações e as aplicações dos instrumentos previstos no *caput* do artigo poderão ser reavaliadas quando da elaboração do Plano Diretor Local da Região Administrativa do Paranoá ou do PDOT que está em tramitação. Os casos existentes e consolidados de inadequação deverão subordinar-se ao disposto nesta lei complementar. Ou seja, quem fez o quinto pavimento terá de se adequar ao quarto pavimento. Muitos desses prédios são destinados ao uso misto, ou seja, há uma parte comercial e outra residencial, e na regulamentação, também se pode definir que o empresário que mudar apenas o gabarito, deverá pagar determinada quantia e se ele mudar o gabarito e a destinação, mesmo que seja parcial, deverá pagar mais alguma coisa, se optar pelo uso exclusivamente comercial, não haverá a necessidade de pagar a ONALT, que é a variação pela mudança da destinação. Mas certamente um imóvel que tem uma destinação múltipla – comércio e residência – é mais caro que um imóvel destinado apenas ao comércio. Acreditando ser essa a grande expectativa, informou que não tinha como acatar o pedido dos comerciante e entidades para elaboração do projeto de lei complementar, porque não pode ser de autoria de Deputado, seria inconstitucional, um Deputado não pode alterar o uso nem mudar gabarito de prédios, cabendo ao Executivo a iniciativa de fazê-lo. No Governo anterior, a equipe que assessorava o Governador não fez o projeto de lei na velocidade em que deveríamos fazer. Assim que tomou posse, o Governador assumiu este compromisso, mas por um erro, o projeto teve de voltar e tramitar novamente. Dando prosseguimento a esta audiência pública, o Presidente Deputado Leonardo Prudente passou a palavra ao Sr. João e registrou a presença do Major Vaz que está representando o Chefe de Gabinete da Administração Regional do Itapoã, informou ter recebido a ligação do Dr. Marco Aurélio justificando a ausência; José Oliveira Sobrinho, Gerente de Serviços Públicos da Administração; Humberto de Oliveira; Deliomar Araújo, Prefeito Comunitário da Prefeitura Comunitária do Itapoã; Félix, Prefeito da Quadra 32; Professor Garibel, Diretor do Sindicato dos Professores do Distrito Federal; Zé Reis, Diretor e Presidente da Comercial Reis; José Ribeiro de Souza, Conselho Fiscal dos Irmãos Coelho; Luiz Costa de Oliveira Filho, da Autocentro Platô; Airton Ferreira da Barra, da Panificadora Arco-Íris; Alceu Alves Pereira, Gerente do Estabelecimento Forró no Limite; Juarez Pereira, Diretor Administrativo do Cemede; Artclube Cultura Regae; Gerente João Damasceno Nogueira; Vicente Pereira Jesus, Gerente do Prato Cheio; Amanda Costa, encarregada da RA; Francisco Alves, Diretor de Esporte; Francisco Gomes Figueiredo, Secretário do Conseg, do Conselho Comunitário de Segurança do Paranoá; ex-administrador dessa cidade, Vicente Pereira Jesus, Presidente do Conseg, Conselho Comunitário, convidado para compor a Mesa; Aline Martins da Silva; Jorge Henrique Martins; Kaiza Cabeleireiro; Manoel Alves Barbosa, Enfermeiro da Secretaria de Saúde; Cláudio Eugênio Sampaio, Servidor Público; Gerardo José, convidado para compor a Mesa, representando o Deputado Batista das Cooperativas; Eduardo Roberto das Chagas, representando o Deputado Rôney Nemer; Carlos Elias do Gabinete do Deputado Chico Leite, e Josecir, representando a Rádio Paranoá. O Sr. João inicia agradecendo aos componentes da Mesa e aos comerciantes e moradores do Paranoá, ressaltando a importância de participar dessa audiência, para discutir o quarto andar e o subsolo, que tanto angustia os comerciantes do Paranoá, e que há tanto tempo lutam junto com a Associação Comercial. Tendo a certeza de que esse projeto será aprovado e sanará um problema que atrapalha a vida dos comerciantes, comentou que desde o final de 2005 está nessa batalha e que o fato de a Câmara Legislativa do Distrito Federal sair e vir para o meio do povo, é muito importante para o desenvolvimento e crescimento do Paranoá. Pedindo a revitalização da Avenida Central, das escrituras, e que gostaria também da presença nessa Comissão, da Associação Comercial, dando idéias para regularização fundiária do Paranoá, que impede até os bancos de se instalarem nesta cidade, porque não há a escritura das terras. Destacou a questão do PRÓ-DF, informando que está agendado com o Governador para o dia dezenove de junho, uma visita a esta cidade, para a obtenção das escrituras. Agradeceu a presença do Sr. Zico, que é Diretor da Associação e Presidente da Prefeitura Comunitária da Quadra 2, do Sr. Raimundo , dos prefeitos de quadra, dos Diretores da Associação Comercial, e dos demais presentes. O Presidente Deputado Leonardo Prudente passou a palavra ao Pastor Raymundo, que comentou sobre o envio do projeto para a Câmara Legislativa do Distrito Federal, e que o Sr. Deputado Leonardo Prudente deu a devida importância em vir até a cidade ouvir os comerciantes, as lideranças, a Associação Comercial, para aprovar um projeto que atenda a necessidade de todos, agradeceu a veiculação desta audiência pela Rádio Paranoá FM, e ao Sr. João, pelo apoio do carro de som. O Presidente Deputado Leonardo Prudente registrou a presença do Sr. Aroni, Presidente do Conselho Comunitário; Sra. Elaine Beatriz, comerciante da Elaine Confecções; Sr. Jota Rodrigues, do *Jornal da Cidade*, Sra. Alice Pacheco, da Paranoá FM, e concedeu a palavra ao Sr. Vicente Pereira de Jesus que reforçou o que o Sr. João havia dito sobre a convocação de todos os presidentes de entidades, para compor uma grande comissão, para industrializar a cidade. Comentou que o PRÓ-DF é um sonho distante de todos os comerciantes e moradores, destacando que parte da violência na cidade será sanada com a realização desse projeto. O anseio da comunidade é ter essa área de desenvolvimento econômico. Recebendo essa promessa desde o governo de esquerda, lançou o desafio e deixou nas mãos do Presidente da ACIPI para encaminhá-lo. O Presidente Deputado Leonardo Prudente convidou a fazer parte da Mesa o Deputado Berinaldo Pontes, autor em conjunto da proposta desta audiência pública, e também o Sr. Administrador Regional, Sr. Sérgio Damaceno, passando a palavra ao Sr. Gerardo, que cumprimentou os componentes da mesa e os presentes justificando a ausência do Deputado Batista das Cooperativas, e comentou que a iniciativa do Legislativo nesta cidade demonstra a importância e a coragem de ouvir a sociedade, colocando as pessoas para discutir aquilo que interessa a todos da comunidade do Paranoá. O Presidente Deputado Leonardo Prudente concedeu a palavra ao Deputado Berinaldo Pontes, que iniciou falando sobre da importância desse instrumento da sociedade, que é a democracia. Informou que é de uma família de comerciantes e na Associação Comercial seu pai falava que muitas vezes tinham de se reunir escondidos, pois o regime da ditadura não permitia discutir os assuntos da sociedade e da cidade. E hoje se pode trazer a Câmara Legislativa na pessoa do Líder do Governo, o representante do Deputado Batista das Cooperativas, e do Deputado Benício Tavares. Ressaltando que não é favor, mas obrigação de estar ali para ouvir os verdadeiros interesses da comunidade. O Presidente Deputado Leonardo Prudente passa a palavra ao Sr. Administrador Sérgio Costa Damasceno, que informou sobre os preparativos para a visita do Governador inaugurando quase 30 obras que estão em andamento no Paranoá. Convidou todos os presentes para que compareçam, justificando que o Governador vem mostrando diferença na forma de administrar. Parabenizou a Câmara Legislativa do Distrito Federal pela iniciativa, e também o Deputado Leonardo Prudente, que levou esta discussão desses temas que, por muitos anos, ficaram em segundo plano. Agradeceu ao Deputado Berinaldo Pontes que mostrou preocupação com esse projeto e com outros e se posicionou no sentido de ajudar. Pediu o apoio na luta pelo quarto pavimento, anseio antigo dos comerciantes da cidade, porque o Paranoá está se desenvolvendo num ritmo acelerado. Citando que a Avenida Principal alavanca a cidade, precisa ser discutida. A Administração Regional já começou a topografia, agora, precisa-se ouvir a cidade numa audiência como esta e comentou que tem ouvido criticas e elogios sobre a revitalização, que foi amplamente divulgada pelo jornal da Administração Regional, e que junto com a Câmara Legislativa do Distrito Federal, a Administração Regional, a comunidade, a Associação Comercial, e com as prefeituras comunitárias – pode-se realizar uma audiência pública sobre o novo projeto da Avenida Principal. O Presidente Deputado Leonardo Prudente registrou a presença do Sr. Zeca, da JL, e concedeu a palavra ao Sr. José dos Reis de Oliveira, Diretor da Associação Comercial do Paranoá, que destacou morar no Paranoá há mais de dezoito anos e sempre teve identificação especial com seus moradores e comerciantes, estando na Associação há muito tempo. Sabendo que a cidade anseia por grandes obras e também pelo projeto do quarto pavimento, alertou que as empresas da região tiveram dificuldades em obter o alvará, por terem construído o quarto pavimento. Parabenizou o Deputado Leonardo Prudente pelo empenho e dedicação a esse projeto e comentou que outra ansiedade da comunidade é o PRÓ-DF. Vivendo numa região de 62.000 habitantes no Paranoá, e 84.000 em Itapoã, sabe-se que a área rural do Paranoá tem uma extensão muito grande e os demais condôminos formam uma população de 200.000 habitantes, cada empresa gera de cinqüenta a sessenta empregos, e esta cidade tem uma grande demanda. Aproveitando a presença dos representantes da Câmara Legislativa, comentou que tem de haver também um empenho dos Deputados que estão presentes, para que também haja uma solução com um projeto regularizando e transformando esse segundo lote de fundo, entre um comercial e o residencial, para que os proprietários não tenham dificuldade na renovação de seu alvará. O Presidente Deputado Leonardo Prudente perguntou se o lote dos fundos, que é residencial, contíguo ao lote comercial, tem acesso ao comércio ou o comércio tem acesso pela frente e pelos fundos; porque se tiver acesso pela frente, é viável, mas se o acesso for

fundos, como é lindeiro às residências, certamente haverá necessidade de anuência dos vizinhos, e pediu à sua assessoria, para junto com o Deputado Berinaldo Pontes, com as assessorias do Deputados Batista das Cooperativas, Chico Leite e Rôney Nemer, para elaborar uma emenda para sobre esses lotes comerciais que se emendam com os lotes residenciais de fundos, sem prejuízo dos vizinhos que utilizam suas áreas residenciais. Passando a palavra ao Prof. Garibel que exerce a função de Diretor do Sindicato dos Professores do Distrito Federal, com 34 mil filiados no DF, comentou que estava falando como morador da comunidade desde a década de 80. Destacou que, em parceria com várias entidades do Paranoá, realizou uma ação política, noticiada pelo Jornal das Cidades, que culminou no retorno de todas as crianças do Itapoã para o Centro de Ensino Médio e, da criação e fundação desta escola no Diário Oficial do DF. Especificamente com relação à questão dos comerciantes, levantou-se um debate que precisa ser mais valorizado por todas as instâncias desta comunidade. Comentou que o maior índice de desemprego está no Paranoá e no Itapoã, que ocorre por vários fatores: a questão da falta de oportunidade de profissionalizar os jovens; o acesso à escola técnica, a qual deveria ser uma exigência da comunidade; a volta do decanato da UnB ao Paranoá; a fim de que se possa ter acesso a curso de informática, o curso de gestão administrativa, secretariado e vários outros. Propondo o desafio para a Câmara Legislativa, e toda a comunidade, para valorizar este debate da criação de emprego, e discutir a valorização do PRÓ-DF no Paranoá. Alertou que o art. 1º, inciso III, está em conflito com o inciso IV, questionando que se o inciso III permite o uso coletivo para habitação, para esporte, cultura e lazer, o inciso IV exclui a possibilidade de habitação, já que fala que só é permitida habitação nos pavimentos superiores e o inciso III diz que é permitido no térreo. Pedindo para suprimir o inciso IV deste projeto de lei complementar, porque haveria então a garantia da opção de habitação, tanto no térreo como na parte superior. O Presidente Deputado Leonardo Prudente verificará essa questão da redação, mas ressaltou que a intenção do legislador, é certamente que o uso habitacional se dê somente nas partes superiores, acima do térreo, concedendo a palavra ao Sr. Zezinho Mascate que destacou o art. 1º que fala da alteração do uso comercial e da Avenida Paranoá, e perguntou sobre a situação da Avenida Transversal e da Avenida Alta Tensão, que também tem comércio de grande potencial e gostaria de saber por que não houve a regularização e a alteração do gabarito nessas avenidas. O Presidente Deputado Leonardo Prudente informou que a reivindicação que recebeu foi especificamente sobre a Avenida Principal, razão pela qual pediu ao Governador o encaminhamento, e verificará se a apresentação de uma emenda não fere a legislação. Para poder fazer uma mudança substancial no projeto, não se pode correr o risco de torná-lo inconstitucional, mas certamente se for possível emendar será feito, senão pedirá ao Governador para que envie outro projeto para atendendo a Avenida Alta Tensão e a Avenida Transversal. Registrou a presença do Sr. Bernardo; Sra. Deolina Rocha; Sr. Dione da Silva e concedeu a palavra ao Sr. Francisco Gomes de Figueiredo, que já foi administrador do Paranoá, e parabenizou o Governador porque deu autonomia aos administradores de obras e de outros setores. Salientou que a Lei Orgânica permite que se faça uma emenda nessa lei para as Avenidas Transversais e a Avenida Alta Tensão, observando que no setor de oficinas já há quatro pavimentos e essa área também precisa ser regularizada. Estando no Conselho Comunitário de Segurança sente que a violência da cidade só será combatida quando as autoridades derem condições de emprego e renda ao cidadão para sustentar sua família. Informou que a área rural do Paranoá é a segunda zona rural do Distrito Federal, com oitocentos e cinqüenta e três quilômetros quadrados de área. Paranoá e Planaltina totalizam um terço do Distrito Federal. O Paranoá é o maior produtor de feijão da América do Sul por hectare. Precisando valorizar esta cidade, pois além de ter sido fundada, junto com o Núcleo Bandeirante, na mesma época de Brasília, ela precisa dessa alavanca para se desenvolver. O Presidente Deputado Leonardo Prudente para encerrar as falas das lideranças da comunidade, concedeu a palavra ao Sr. Deliomar, que comentou sobre os lotes mistos residenciais, onde existe uma lei distrital permitindo o funcionamento de comércio nos lotes das entrequadras, pedindo para o Deputado Relator incluir esse uso misto. A outra observação feita foi em relação ao inciso I, que dispõe sobre o quarto pavimento, questionou se o térreo conta como primeiro andar, sendo respondido positivamente pelo Presidente Deputado Leonardo Prudente. Questionou também sobre o uso do subsolo, cuja destinação principal está como garagem. O Paranoá precisa gerar emprego e renda e, o uso deveria ser também para outras atividades como depósito. Informou que o Governador também mandou um projeto de lei porque está preocupado com os problemas sociais e fundiários no Itapoã, e entende que o PLC nº 64 é importante para o desenvolvimento do Itapoã, tanto para os moradores quanto para os comerciantes e pediu ao Relator, o Deputado Leonardo Prudente uma audiência pública para este projeto trata da questão do Setor Habitacional. Citou que no Itapoã, na avenida comercial do Del Lago, já existem prédios de três andares e que o gabarito deveria ser discutido nesse mesmo projeto. O Presidente Deputado Leonardo Prudente esclareceu que o projeto que trata do Residencial Indaiá será retirado de pauta para ajustes. O projeto trata o Itapoã como se fosse uma parte do Indaiá, como se houvesse a Região Administrativa Indaiá e o Itapoã fosse parte dela, a comunidade não aprova essa questão. O que pode acontecer é uma parte do Itapoã receber o nome Indaiá e lembrou que o próprio Deputado Berinaldo Pontes propôs que assumisse a relatoria do projeto. Concedeu a palavra ao Sr. Bena que iniciou falando que a cidade cresceu e se esqueceu de debater e lutar por sua raiz, enfrentando os desafios, que é a expansão do Paranoá. Citou que em 1989 o antigo Centro Comunitário foi invadido e foram destruídos vários documentos, várias inscrições de moradores do Paranoá, e há pessoas que não têm coragem de invadir e até hoje estão esperando o seu lugar para morar. O Paranoá não pode continuar do mesmo tamanho, e está dando um passo importante com o terceiro e quarto pavimentos. Não pode ser uma cidade dormitório, devendo atingir sua plenitude em seu desenvolvimento. Quer que a juventude do Paranoá trabalhe na cidade, trazendo a expansão do Paranoá com a área de desenvolvimento econômico e também áreas para diversão. Alertou que os empresários deste setor não podem seguir em frente com seu comércio porque possuem residências de um lado e de outro, e só poderão desenvolver suas atividades na área de desenvolvimento econômico. Os comércios trazem barulho, incomodam os vizinhos, mas geram empregos. O Presidente Deputado Leonardo Prudente concedeu a palavra ao Sr. Carlos Pereira, que pediu urgência na aprovação do projeto e na flexibilização do uso dos lotes residenciais. O Presidente Deputado Leonardo Prudente comentou que a questão já foi abordada e já assumiu o compromisso de construir uma emenda para poder contemplar este assunto, concedendo a palavra ao Sr. Célio, que ressaltou que o inciso 6º fala dos valores, e propôs a favor dos estudantes: o comerciante geraria o primeiro emprego aos jovens da comunidade, ficando isento de pagar esta taxa. O Presidente Deputado Leonardo Prudente registrou o questionamento e manifestou a vontade de estender o uso misto residencial para as quadras, porém transformaria o projeto em PDL, que será discutido nas reuniões para tratar do PDOT, e para não prejudicar o projeto a ponto de o Governo e de o Ministério Público questionarem sua constitucionalidade, não irá propor neste momento. Concedeu a palavra ao Deputado Berinaldo Pontes, que comentou sobre a livre expressão dos pensamentos e das idéias, resultando em sugestões, porém deve-se ter responsabilidade com a democracia. Os mandatos passam. Citou que o Deputado Leonardo Prudente é membro da Comissão de Assuntos Fundiários e da Comissão de Economia, Orçamento e Finanças, da qual também faz parte e por onde passam todos os recursos para as cidades do Distrito Federal, inclusive para o Paranoá, e que o Depurado Leonardo Prudente contemplou esta cidade com a maioria de suas emendas. Informou que o mercado Pontes está instalado no Itapoã, na avenida comercial e se não acreditasse na cidade, não investiria. A relatoria deste projeto encontra-se com o Deputado Leonardo Prudente porque já vinha acompanhando essa problemática há mais tempo e que votará a favor no âmbito da Comissão de Assuntos Fundiários, e no plenário. Fazendo parte do Bloco Independente, formado pelos Deputados Alírio Neto, Luzia de Paula, Rogério Ulysses, e Pedro do Ovo, que, somado à base governista, aprovará esta matéria facilmente. Citou que numa determinada legislatura, foi elaborado um projeto de lei que permitia determinadas construções, um comerciante bem sucedido, comprou, em licitação da TERRACAP, uma das áreas mais nobres de Planaltina, no centro da cidade, próxima à Rodoviária e ao BRB. Vendeu todo o patrimônio para começar a construção, que demandaria muitos recursos. Deu entrada na Administração Regional de Planaltina, e obteve a aprovação do projeto, iniciando a obra de acordo com a lei distrital. Neste momento, o prédio está em situação irregular porque a lei foi declarada inconstitucional pelo Ministério Público. Por isso, deve-se ter responsabilidade no trato dessas questões, a responsabilidade que está se procurando ter é para que, uma vez aprovado, seja de forma definitiva. O Presidente Deputado Leonardo Prudente informou que com a sua assessoria, observando os limites da legalidade, fará as emendas para contemplar as sugestões colocadas. O que não for possível fazer será encaminhado ao Governador e as sugestões serão atendidas. As questões da regularização fundiária, da legalização das escrituras, da expansão e do PRÓ-DF colocadas, certamente são os temas principais. Onde a agenda do desenvolvimento da cidade passa por esses três pilares, e terá em breve, notícias boas sobre esses assuntos. Informou que a pauta de votação na Câmara Legislativa está complicada, com muitos projetos que tratam da cidade, inclusive há os que tratam da regularização das igrejas, da bolsa-universitária e dos "puxadinhos" – há vinte anos que os governos estão tentando resolver esse problema do Plano Piloto. Esses projetos costumam ter prioridade na agenda, e os Deputados são sensíveis quando há pessoas nas galerias, quando todos virem que o Paranoá está na Casa do Povo para pedir pressa aos Deputados, devido a essa angústia vivida pelos comerciantes, não terá dúvidas de que conseguirão votá-lo, e que lutará para colocar o projeto na pauta. Solicitará, também, ao Deputado Benício Tavares que coloque o projeto em apreciação na próxima reunião da CAF e pronto para ir ao Plenário. Nada mais havendo a tratar, o Presidente Deputado Leonardo Prudente encerrou a presente reunião às vinte e uma horas e quarenta e cinco minutos, e eu Fábio Cardoso Fuzeira, Secretário da Comissão, lavrei a presente Ata que depois de ser lida e aprovada, será assinada pelo Senhor Deputado Benício Tavares, Presidente da Comissão de Assuntos Fundiários e por mim.

Fábio Cardoso Fuzeira
Secretário - CAF

Deputado Benício Tavares
Presidente - CAF

Mesa Diretora

Atos da Mesa Diretora

ATO DA MESA DIRETORA Nº 82, DE 2008

Dispõe sobre critérios para movimentação de pessoal com vistas à elaboração da Guia de Recolhimento do Fundo de Garantia do Tempo de Serviço e Informações à Previdência Social – GFIP e dá outras providências.

A Mesa Diretora da Câmara Legislativa do Distrito Federal, no uso das atribuições regimentais conferidas pelo art. 243 do Regimento Interno, tendo em vista o que consta no Processo nº 001-000957/2008, e a necessidade de regulamentar a movimentação de pessoal dos segurados do regime geral de previdência social:

RESOLVE:

Art. 1º Fica vedada a exoneração, ainda que com nomeação imediata para outro cargo, no primeiro dia do mês.

Art. 2º O servidor segurado do regime geral de previdência social não pode ser exonerado e novamente nomeado no mesmo mês de referência, com insterstício.

Parágrafo único. A republicação de nomeação só pode ocorrer dentro do mês em que o ato de nomeação foi publicado.

Art. 3º Os benefícios auxílio-alimentação e auxílio-transporte dos servidores segurados do regime geral da previdência social serão incluídos na base de cálculo da contribuição previdenciária, na forma do Regulamento da Previdência Social.

§ 1º Os benefícios de que trata este artigo não se constituem em despesas de pessoal para os fins do Relatório de Gestão Fiscal.

§ 2º No Relatório de Gestão Fiscal, serão deduzidos da despesa bruta com pessoal os valores oriundos da contribuição previdenciária patronal.

Art. 4º Salvo no caso de acertos decorrentes de exoneração, demissão ou aposentadoria, qualquer pagamento aos servidores ativos ou inativos a título de gratificação natalina ou natalícia, efetuado antes do mês de dezembro, será considerado como adiantamento.

Art. 5º Serão descontados do servidor que lhes der causa os acréscimos financeiros gerados pela apresentação fora do prazo da documentação para registro dos afastamentos com direito à percepção dos benefícios auxílio-doença e salário-maternidade.

Art. 6º Este Ato entra em vigor na data de sua publicação.

Art. 7º Revogam-se as disposições em contrário.

Sala das Reuniões, 03 de dezembro de 2008.

Deputado **AURIO NETO**
Presidente

Deputado **PAULO TADEU**
Vice-Presidente

Deputado **WILSON LIMA**
Primeiro Secretário

Deputado **BRUNELLI**
Segundo Secretário

Deputado **DR. CHARLES**
Terceiro Secretário

Decisões TCDF

TRIBUNAL DE CONTAS DO DISTRITO FEDERAL

Rubrica: _____

SECRETARIA DAS SESSÕES

SESSÃO ORDINÁRIA Nº 4220, DE 20 DE NOVEMBRO DE 2008

PROCESSO Nº 17.618/07 (apenso 1 volume)

RELATORA: Conselheira MARLI VINHADELI

EMENTA: Tomada de contas especial instaurada pela Câmara Legislativa do Distrito Federal para apurar possíveis prejuízos decorrentes da implantação do software aplicativo "Automation Sistem of Inventory – ASI" e da contratação de serviços de suporte e manutenção dos Módulos de Patrimônio, Almoxarifado e Compras do referido software e demais serviços a ele relacionados.

DECISÃO Nº 7558/2008

O Tribunal, por unanimidade, de acordo com o voto da Relatora, decidiu: I - tomar conhecimento da tomada de contas especial em exame, considerando insatisfatórias as apurações pertinentes; II - determinar a devolução do volume apenso à Câmara Legislativa do Distrito Federal, para que esse órgão, observando as normas de regência, instaure nova tomada de contas especial, para apurar as responsabilidades pelos prejuízos decorrentes da implantação do software aplicativo "Automation Sistem of Inventory - ASI" e da contratação de serviços de suporte e manutenção dos Módulos de Patrimônio, Almoxarifado e Compras do referido software e demais serviços a ele relacionados, devendo ser levados em consideração os fatos indicados nos parágrafos 12 a 17 da Informação nº 037/08-2ª ICE; III - com a finalidade de subsidiar os trabalhos pertinentes, autorizar a remessa àquela Casa Legislativa de cópia do documento de fls. 5 a 10.

Presidiu a Sessão a Presidente em exercício Conselheira ANILCÉIA MACHADO. Votaram a Conselheira MARLI VINHADELI e os Conselheiros JORGE CAETANO e MANOEL DE ANDRADE. Participou o representante do MPjTCDF Procurador INÁCIO MAGALHÃES FILHO. Ausentes o Senhor Presidente, Conselheiro ÁVILA E SILVA, os Conselheiros RONALDO COSTA COUTO e RENATO RAINHA e o Auditor PAIVA MARTINS.

SALA DAS SESSÕES, 20 DE NOVEMBRO DE 2008.

LUIZ ANTÔNIO RIBEIRO
Secretário das Sessões

ANILCÉIA MACHADO
Presidente em exercício

TRIBUNAL DE CONTAS DO DISTRITO FEDERAL
2ª INSPETORIA DE CONTROLE EXTERNO - DIVISÃO DE CONTAS

2ª ICE-Div Contas
Folha nº: 5
Proc. nº: 17618/07
Rubrica

INFORMAÇÃO N.º 037/08

PROCESSO N.º 17618/07 e um Anexo

ÓRGÃO DE ORIGEM : Câmara Legislativa do Distrito Federal - CLDF

ASSUNTO : Tomada de Contas Especial

EMENTA : Tomada de contas especial promovida com o intuito de apurar responsabilidades por possíveis danos decorrentes da implantação do software aplicativo "Automation System of Inventory – ASI" e da contratação de serviços de suporte e manutenção dos Módulos de Patrimônio, Almoxarifado e Compras do referido software aplicativo e demais serviços a ele relacionados. Análise inicial. Resultado insatisfatório. Diligência no sentido de a jurisdicionada proceder a novas apurações quanto ao valor do débito e respectivos responsáveis.

Senhor Diretor,

Tratam os autos da tomada de contas especial promovida com o intuito de apurar responsabilidades por possíveis danos decorrentes da implantação do software aplicativo "Automation System of Inventory – ASI" e da contratação de serviços de suporte e manutenção dos Módulos de Patrimônio, Almoxarifado e Compras do referido software e demais serviços a ele relacionados.

2. A comunicação da instauração da tomada de contas especial a este c. Tribunal ocorreu por meio do Of. n.º 209/2007-GP, acostado às fls. 01, em 12/04/07.

3. Por meio do Of. nº. 42/2008-GP, de fl. 04, a CLDF remeteu cópia do Processo nº. 001-00567/07, Anexo, a este c. Tribunal em 05/03/08, conforme se constata pelo Carimbo de Protocolo aposto no anverso daquele documento.

4. Como não houve solicitação de prorrogação de prazo, a remessa destas contas a este c. Tribunal foi intempestiva. Entretanto, considerando que a autoridade competente entendeu que não havia prejuízo, esta Casa poderá relevar o atraso verificado.

DA TOMADA DE CONTAS ESPECIAL

5. Inicialmente foi constituída comissão tomadora para apurar os fatos, a qual, por meio do Relatório de fls. 200/231 do Anexo I, concluiu pela responsabilização dos servidores GILBERTO CLÁUDIO DA SILVA SANTOS, executor do contrato, e REINALDO MENDES, Secretário Executivo da 2ª Secretaria, uma vez que ambos poderiam, com um pouco mais de cautela, ter evitado a realização do ato que se mostrou oneroso para a CLDF, pois os elementos que motivaram a supressão do módulo de compras, em maio/07, acordado entre a CLDF e a LINK DATA, estavam presentes nos autos desde o ano de 2000, e deles tiveram conhecimento anteriormente ao primeiro aditamento do contrato. Todavia os esforços que envidaram foram no sentido contrário à proteção do erário.

6. A Procuradoria-Geral da CLDF, por meio do Parecer nº. 253/2007, de fls. 233/234 do Anexo I, opinou pelo acatamento do relatório da comissão tomadora, sugerindo a remessa dos autos a este c. Tribunal.

7. Por meio do Ato do Presidente nº. 881, de 2007, fls. 236 do Anexo I, o Presidente da CLDF resolveu determinar à Comissão Permanente de Tomada de Contas Especial a reinstrução destas contas.

8. Reinstruindo os autos, a comissão tomadora, em seu Relatório de fls. 332/357 do Anexo I, concluiu, novamente, pela responsabilização dos servidores GILBERTO CLÁUDIO DA SILVA SANTOS, executor do contrato, e REINALDO MENDES, Secretário Executivo da 2ª Secretaria, pelos mesmos motivos alinhados no relatório anterior, conclusão esta acompanhada pela Procuradoria-Geral da CLDF.

9. A Secretaria Geral da CLDF concluiu, às fls. 362/363 do Anexo I, pela inexistência de prejuízo ou má-fé na aplicação dos recursos, sugerindo a rejeição das conclusões da comissão tomadora.

10. O Sr. Presidente da CLDF, por meio do Ato do Presidente nº. 023, de 2008, acostado por cópia às fls. 364/365 do Anexo I, resolveu:

> "Art. 1º Conhecer e homologar o Relatório da Comissão de Tomada de Contas Especial sobre a matéria tratada nos autos.
> Art. 2º Rejeitar as conclusões contidas no referido relatório.
> Art. 3º Determinar o arquivamento dos autos, na forma do inciso III, do art. 13 da Resolução TCDF nº. 102/98."

DO VALOR DO DÉBITO

11. O valor do débito apurado nestas contas foi de R$ 38.291,00, relativo ao pagamento do valor dos serviços de menutenção do módulo "Compras" do software aplicativo "Automation System of Inventory – ASI".

CONCLUSÃO

12. Do cotejo dos elementos constitutivos dos autos verificamos que houve prejuízo ao erário, uma vez que houve pagamento dos serviços de

manutenção do módulo "Compras" do software aplicativo "Automation System of Inventory", objeto do Contrato nº. 007/04-PGCLDF (Processo nº. 001.01090/04), de fls. 152/159 do Anexo I, sem que o módulo "Compras" estivesse em funcionamento e alinhado às necessidades das áreas responsáveis pela sua utilização.

13. Inicialmente registramos que as apurações foram realizadas a partir do primeiro termo aditivo ao contrato de prestação de serviços de manutenção dos Módulos, que ocorreu em 01/06/05, prorrogado pelo segundo termo aditivo, que se iniciou em 01/06/06 e vigorou até 31/10/06, quando foi acordado com a empresa LINK DATA a supressão do módulo "Compras".

14. Entretanto, o valor do prejuízo deveria ser objeto de apuração desde a assinatura do Contrato nº. 007/04-PGCLDF (Processo nº 001.01090/04), de fls. 152/159 do Anexo I, em 26/05/04, uma vez que se tem notícia nos autos que o módulo "Compras", desde a sua implantação, no ano 2000, jamais foi utilizado por qualquer unidade administrativa da CLDF (fl. 136 do mesmo Anexo), em razão de não ter sido utilizado por falta de alimentação de dados e não realização das alterações sugeridas à empresa contratada.

15. Ainda, em nosso entendimento, deverá ser procedida a apuração das responsabilidades dos setores responsáveis na contratação e execução do módulo "compras", uma vez que não houve preocupação das áreas que iriam fazer uso do produto, deixando de verificar a viabilidade técnica dos serviços que estavam sendo implementados, e, conseqüentemente pagos sem a devida atestação de serviços que não estariam sendo utilizados.

16. Desta forma, concluímos que as responsabilidades não foram devidamente definidas em razão de não ter sido considerado os agentes envolvidos durante todo o período no qual o referido módulo não foi efetivamente implementado, ou seja, desde o início do contrato.

17. Ou seja, deveria ser objeto de apuração desta tomada de contas especial o período em que o módulo "Compras" ficou sem ser efetivamente implementado, devendo ser apurada a responsabilidade, pelo prejuízo experimentado, da contratada, de todos os executores do contrato e/ou utilizadores dos serviços, que atestaram que o software estava funcionando a contento; os ordenadores de despesa que possuíam conhecimento do não ou mau funcionamento do referido software, determinando o pagamento, e demais agentes que contribuíram para que a irregularidade perdurasse.

18. Ainda deveria ser apurada a responsabilidade dos signatários do Contrato nº. 007/04-PGCLDF, por terem efetuado contratação de manutenção para o módulo "Compras", sem que o mesmo estivesse sendo utilizado.

19. Não se apresenta razoável a alegação de que o software tenha sido disponibilizado e os servidores não o utilizaram por iniciativa própria, uma vez que restou comprovado que o referido módulo não funcionava a contento, sendo obrigação de a contratada apresentar o produto de forma a permitir a sua perfeita utilização, conforme estabelecido no contrato, o que não ocorreu.

20. Outro aspecto que deveria ser sopesado pela comissão tomadora é o fato de a autoridade administrativa competente não haver adotado providências no sentido de denunciar o contrato logo que tomou conhecimento de que o referido módulo não funcionava a contento e a contratada não conseguiu solucionar a pendência ou, quando da exclusão do módulo "Compras" do contrato, não ter procedido às compensações pela sua não implementação.

SUGESTÕES

Isto posto, somos por que o e. Plenário:

I. tome conhecimento do resultado destas contas, considerando-o insatisfatório;

II. releve o atraso quanto à remessa destas contas;

III. determine à CLDF que, observando as normas de regência, instaure nova tomada de contas especial para apurar os fatos, considerando a análise contida nos parágrafos 12 a 17 desta Informação;

IV. objetivando subsidiar os trabalhos, encaminhe cópia desta Informação à jurisdicionada;

V. devolva estes autos a esta Inspetoria para as providências de estilo.

À superior consideração.
Brasília-DF, 07 de abril de 2008.

WANDER MAURÍCIO COSTA
Analista de Finanças e Controle Externo

De acordo com as sugestões apresentadas.
À consideração do Senhor Inspetor.
Em 07/04/08.

ADALTON CARDOSO FLORES
Diretor

Fascal

CONSELHO DE ADMINISTRAÇÃO DO FASCAL – CAF

ATA DA VIGÉSIMA REUNIÃO EXTRAORDINÁRIA DO BIÊNIO 2007/2008

Às 10h do dia vinte e cinco de novembro de 2008, na sala de reuniões da Vice-Presidência, com a presença dos Senhores Conselheiros José Willemann, Frederico de Pena Álvares Filho, Jair Cunha Cardoso Filho, Edilair da Silva Sena e Eduardo Felipe Daher, reuniu-se, extraordinariamente, o Conselho de Administração do FASCAL com a presença de representantes das Encarregadorias do FASCAL para apresentação do relatório de cálculos atuariais. Iniciada a reunião, o técnico da empresa CTS, responsável pela elaboração de cálculos atuariais no FASCAL, Sr. Pedro Pereira apresentou o relatório preliminar do estudo feito, tendo como base de trabalho os anos de 2005, 2006 e 2007, para os conselheiros presentes e os representantes das encarregadorias do FASCAL presentes: Sâmia Marques Lott, da Encarregadoria de Apoio Administrativo – APAD, Janaína Melo de Araújo Lopes, da Encarregadoria de Conferência de Processos – CONP (Faturamento), Claudiane Soares Nascimento, da Encarregadoria de Atendimento e Cadastro – ATCA, Paulo César da Silva Rêgo, da Encarregadoria de Orçamento, Finanças e Contabilidade - OFIC e do Consultor Técnico-Legislativo, Categoria Estatístico, lotado no FASCAL, Sr. Márcio Corrêa de Mello. Nada mais havendo a tratar, encerrou-se a reunião às 11h10min. Eu, Paulo César da Silva Rêgo, Secretário do Conselho, lavro a presente ata, que após lida e aprovada vai assinada por mim e pelos Senhores Conselheiros presentes à reunião.

JOSÉ WILLEMANN
Presidente

FREDERICO DE PINA ÁLVARES FILHO
Vice-Presidente

JAIR CUNHA CARDOSO FILHO
Conselheiro

EDILAIR DA SILVA SENA
Conselheira

EDUARDO FELIPE DAHER
Conselheiro

PAULO CÉSAR DA SILVA RÊGO
Secretário

CÂMARA LEGISLATIVA DO DISTRITO FEDERAL
FUNDO DE ASSISTÊNCIA A SAÚDE DOS DEPUTADOS DISTRITAIS E SERVIDORES DA CÂMARA LEGISLATIVA DO DF – FASCAL

EXTRATOS DE TERMO ADITIVO

Processo nº 001-001070/2005. Quarto Termo Aditivo ao Termo de Credenciamento nº 16/2005, firmado entre: Fundo de Assistência à Saúde dos Deputados Distritais e Servidores da Câmara Legislativa do Distrito Federal – FASCAL e o Laboratório Santa Cruz LTDA. Objeto: prorrogação do prazo de vigência do Termo de Credenciamento nº 16/2005 estabelecido entre o FASCAL e a CREDENCIADA. Vigência: de 29 de novembro de 2008 a 28 de novembro de 2009. Data da assinatura: 28 de novembro de 2008. Legislação: art. 57, II, da Lei nº 8.666/1993, com redação introduzida pela Lei nº 9.648/1998. Partes: pelo FASCAL o Sr. Eduardo Felipe Daher e pela Credenciada o Dr. João Morelo Sobrinho.

Processo nº 001-000961/2006. Quinto Termo Aditivo ao Termo de Credenciamento nº 29/2006, firmado entre: Fundo de Assistência à Saúde dos Deputados Distritais e Servidores da Câmara Legislativa do Distrito Federal – FASCAL e o Hospital Santa Lúcia S/A. Objeto: prorrogação do prazo de vigência do Termo de Credenciamento nº 29/2006 estabelecido entre o FASCAL e a CREDENCIADA. Vigência: de 28 de novembro de 2008 a 27 de novembro de 2009. Data da assinatura: 28 de novembro de 2008. Legislação: art. 57, II, da Lei nº 8.666/1993, com redação introduzida pela Lei nº 9.648/1998. Partes: pelo FASCAL o Sr. Eduardo Felipe Daher e pela Credenciada o Dr. José do Patrocínio Leal.

EXAMES PERIÓDICOS

NO MÊS DO SEU ANIVERSÁRIO
COMPAREÇA AO SETOR
DE ASSISTÊNCIA À SAÚDE
PARA A REALIZAÇÃO
DOS EXAMES PERIÓDICOS ANUAIS

SIMPLES ATITUDE
QUE PODE EVITAR
DANOS À SAÚDE
DO SERVIDOR

MEIO AMBIENTE

EXERÇA SUA CIDADANIA

PARTICIPE VOCÊ TAMBÉM DA ELABORAÇÃO DA POLÍTICA AMBIENTAL DA CLDF

FONE

(61) 3348-8506

E-mail

ambiental@cl.df.gov.br

CLDF - CÂMARA LEGISLATIVA DO DISTRITO FEDERAL
ATIVIDADE **DE BEM COM A VIDA**

PALESTRA: **"TREINANDO A AUTO-ESTIMA"**
Tomando as rédeas da vida e se permitindo sonhar

Palestrante: Telma Sandra Moura
(Pedagoga, Psicóloga, Consultora em Recursos Humanos)

DIA: 05/12/2008 (sexta-feira)
HORÁRIO: **14h30'**
LOCAL: **Auditório da CLDF** (entrada franca)

Outras Informações: 3348-8548 / 3348-8549
Promoção: 1ª SEC/DRH/DSS/Setor de Assistência Social

VÍDEO CÂMARA apresenta:

- O filme: **Jogo de Amor em Las Vegas** – Comédia Romântica –
- Elenco: **Cameron Diaz, Ashton Kutcher,Rob Corddry, Lake Bell e outros.**
- **Sexta-feira, 05/12, às 12h10, no Auditório** da CLDF

Promoção: 1ª SEC/DRH/DSS/Setor de Assistência Social
Patrocínio: Sindical
Informações: 3348-8548/3348-8549

NOTÍCIAS

ACOMPANHE O QUE ACONTECE

NA CÂMARA LEGISLATIVA.

NOTÍCIAS ATUALIZADAS NO

PORTAL DA CASA

ENDEREÇO ELETRÔNICO

ACESSE

www.cl.df.gov.br