

PREFEITURA DO DISTRITO FEDERAL

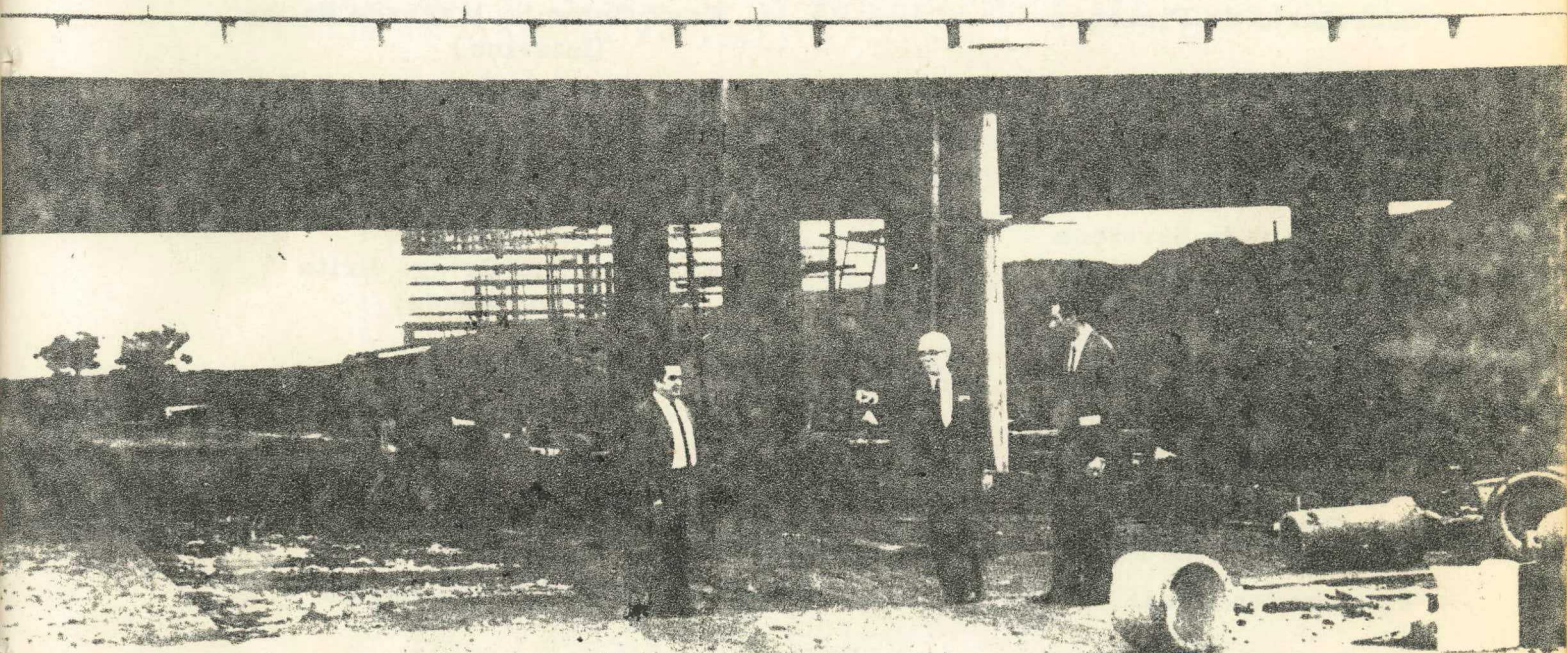

BOLETIM DE SERVIÇO

ANO IV Nº 44 1966

GOVÉRNO DO DISTRITO FEDERAL

Prefeito - Engº PLÍNIO CANTANHEDE

| | |
|--|--|
| Secretário de Administração | Dr. Joiro Gomes da Silva |
| Secretário de Agricultura e Produção | Engº Lucílio Briggs Brito |
| Secretário de Educação e Cultura | Engº Colombo Machado Salles (Respondendo) |
| Secretário de Finanças | Engº Colombo Machado Salles (Interino) |
| Secretário do Góvêrno | Engº Colombo Machado Salles |
| Secretário de Saúde | Dr. Francisco Pinheiro Rocha |
| Secretário de Serviços Públicos | Engº Lucílio Briggs Brito (Respondendo) |
| Secretário de Serviços Sociais | Dr. Darci Mesquita da Silva |
| Secretário de Viação e Obras | Engº José Luiz P. Coelho de Oliveira |
| Procurador-Geral | Dr. Júlio César Santos |
| Chefe do Gabinete do Prefeito | Dr. Expedito Quintas |

GOVÉRNO DO DISTRITO FEDERAL

- Secretaria de Administração -

BOLETIM DE SERVIÇO
Órgão Oficial
(DECRETO Nº 239, de 10/09/63)

Editado pela Divisão de Documentação da
Coordenação do Sistema de Racionalização e
Produtividade.

Redação e Administração :
Setor das Autarquias Sul
Quadra 3 - Bloco A-L - 5º andar
Brasília, D. F.

A matéria destinada a divulgação
deverá ser remetida à Divisão de Documentação,
sala 507, até às 14 horas de cada quarta -
feira.

C A P A

Legenda na 3ª Capa

D I S T R I T O F E D E R A L

Atos do Prefeito

DECRETO "E" Nº 136
07 - NOVEMBRO-1966

Dispõe sobre a abertura de crédito suplementar de Cr\$.67.500.000 (sessenta e sete milhões e quinhentos mil cruzeiros), à dotação do Orçamento vigente que especifica.

O PREFEITO DO DISTRITO FEDERAL, usando das atribuições que lhe conferem o art. 4º, item II, da Lei nº 4.899, de 10 de dezembro de 1.965, art. 20, item II, da Lei nº 3.751, de 13 de abril de 1960, combinado com o art. 41, item I das Normas Gerais de Direito Financeiro aprovadas pela Lei nº 3.320, de 17 de março de 1.964, ouvido o Tribunal de Contas do Distrito Federal,

D E C R E T A :

Art. 1º - Fica aberto à Secretaria de Administração o crédito suplementar de Cr\$.67.500.000 (sessenta e sete milhões e quinhentos mil cruzeiros), nas seguintes dotações:

| | |
|---|------------|
| 30.0.00 - DESPESAS CORRENTES | |
| 31.0.00 - DESPESAS DE CUSTEIO | |
| 31.1.00 - PESSOAL CIVIL | |
| 31.1.07 - Gratificação de Função | 42.500.000 |
| 31.1.15 - Gratificação Adicional por quinquênio | 25.000.000 |

Art. 2º - O crédito suplementar a que se refere o artigo anterior, será financiado nos termos do Art. 43, § 1º, item III, da Lei nº 4.320, de 17 de março de 1.964, pela anulação parcial em igual valor da seguinte dotação orçamentária da mesma Secretaria.

| | |
|--|--|
| 30.0.00 - DESPESAS CORRENTES | |
| 31.0.00 - DESPESAS DE CUSTEIO | |
| 31.3.00 - MATERIAL DE CONSUMO | |
| 31.3.05 - Peças Acessórias para Máquinas e Aparelhos | |

Art. 3º - Este Decreto entrará em vigor na data de sua publicação, revogadas as disposições em contrário.

Brasília - Distrito Federal, 7 de novembro de 1.966.
78º da República e 7º de Brasília.

PLÍNIO CANTANHEDE
PREFEITO

COLOMBO MACHADO SALLES
SECRETÁRIO DO GOVERNO

COLOMBO MACHADO SALLES
SECRETÁRIO DE FINANÇAS
(Respondendo)

JOIRO GOMES DA SILVA
SECRETÁRIO DE ADMINISTRAÇÃO

DESPACHOS DO PREFEITO

Processo nº 45286/66 - SECRETARIA DE FINANÇAS - Solicita nomeação de Técnicos Auxiliares de Mecanização, habilitados em Concurso.

Despacho Autorizado. À SEC. DE ADM. para as devidas providências.

03.11.66

PLÍNIO CANTANHEDE
PREFEITO

Processo nº 45586/66 - PRESIDÊNCIA DA REPÚBLICA - Requisitando o servidor FRANCISCO HAMILTON DE ALENCAR MOTA, Oficial de Administração, nível 12, matrícula nº 8.796.
Despacho Tratando-se de requisição da Presidência da República em -
quadra-se no disposto no art. 3º do Decreto 537, de 21.10.66, razão pela qual autorizo seja posto o servidor à disposição daquela Presidência conforme solicita o Exmo. - Sr. Chefe do Gabinete Civil, no documento de fls. 1, com prazo até 31.3.67

08.11.66

Processo nº 42201/66 - RUY DE SOUZA - Oficial de Administração, nível-12, matrícula nº 148, lotado na SEG - Requer licença sem vencimentos por dois anos.
Despacho Deferido, nos termos do parecer do Sr. SECRETÁRIO DE ADMINISTRAÇÃO.

PLÍNIO CANTANHEDE
PREFEITO

ATOS DO PREFEITO

DECRETO "E" Nº 135 -
07 - NOVEMBRO - 1966

Dispõe sobre a abertura de crédito suplementar de Cr\$.500.000.000 (quinhentos milhões de cruzeiros), à dotação do orçamento vigente que especifica.

O PREFEITO DO DISTRITO FEDERAL, usando das atribuições que lhe conferem o art. 4º, item II, da Lei nº 4.899, de 10 de dezembro de 1.965, art. 20, item II, da Lei nº 3.751, de 13 de abril de 1.960, combinado com o art. 41, item I, das Normas Gerais de Direito Financeiro aprovadas pela Lei nº 4.320, de 17 de março de 1.964, ouvido o Tribunal de Contas do Distrito Federal,

D E C R E T A :

Art. 1º - Fica aberto à Secretaria de Serviços Públicos, o crédito suplementar de Cr\$.500.000.000 (quinhentos milhões de cruzeiros), na seguinte dotação:

- 40.0.00 - DESPESAS DE CAPITAL
- 42.0.00 - INVERSOES FINANCEIRAS
- 42.2.00 - PARTICIPAÇÃO EM CONSTITUIÇÃO OU AUMENTO DE CAPITAL DE EMPRESAS OU ENTIDADES COMERCIAIS OU FINAN
CEIRAS
- 42.2.01 - Participação em Constituição ou Aumento de Capital de Empresas Comerciais
- Sociedade de Transportes Coletivos de Brasília Ltda.

Art. 2º - O crédito suplementar a que se refere o art. anterior, será financiado nos termos do art. 43, § 1º, item III, da Lei nº 4.320, de 17 de março de 1.964, pela anulação em igual valor da seguinte dotação orçamentária da mesma Secretaria:

- 30.0.00 - DESPESAS CORRENTES
- 31.0.00 - DESPESAS DE CUSTEIO
- 31.1.00 - PESSOAL CIVIL
- 31.1.05 - Contratados

Art. 3º - Este Decreto entrará em vigor na data de sua publicação, revogadas as disposições em contrário.

Distrito Federal, 7 de novembro de 1966.
78º da República e 7º de Brasília.

PLÍNIO CANTANHEDE
PREFEITO

COLOMBO MACHADO SALLES
SECRETÁRIO DO GOVERNO

COLOMBO MACHADO SALLES
SECRETÁRIO DE FINANÇAS
(Respondendo)

LUCÍLIO GRIGGS DE BRITO
SECRETÁRIO DE SERVIÇOS PÚBLICOS
(Respondendo)

No BS 43 - Seção I - Página 17 - de 04.11.66, no processo nº 41979/66, DIONE DA CONCEIÇÃO RODRIGUES COELHO - matrícula nº 4581, Onde se lê:

Autorizada, sem vencimentos,

Leia-se:

Autorizada, sem substituição.

DESPACHOS DO PREFEITO

Processo nº 42818/66 - GOVERNO DO ESTADO DE GOIÁS - Solicita por mais um ano a permanência da servidora MARIA MARGARIDA CANEDO RAMOS, Professora, nível 13-B matrícula 3254 - A disposição do Governo do Estado de Goiás.

Despacho Autorizado até 31.12.66
10.10.66

Processo nº 45288/66 - DIVISÃO DE SERVIÇOS GERAIS - Solicitando dispensa de concorrência pública para reparos na máquina de escrever, marca Olivetti, matrícula 1.416.1570.

Despacho Autorizo a dispensa de concorrência pública, tendo em vista o parecer supra e a realização da despesa na forma proposta.

08.11.66

Processo nº 45287/66 - DIVISÃO DE SERVIÇOS GERAIS - Solicitando dispensa de concorrência pública para reparo em máquinas.

Despacho Autorizo a dispensa de concorrência pública, tendo em vista as razões do parecer do Sr. SECRETÁRIO DE ADMINISTRAÇÃO e a realização da despesa na forma sugerida.

08.11.66

PLÍNIO CANTANHEDE
PREFEITO

ATOS DO PREFEITO

DECRETO "N" Nº 540
08 - NOVEMBRO - 1966

Retifica o Anexo I do Decreto "N" Nº
457, de 22 de outubro de 1.965.

O PREFEITO DO DISTRITO FEDERAL, no uso das atribuições que lhe são conferidas pelo artigo 20, inciso II, combinado com o artigo 47, ambos da Lei nº 3.751, de 13 de abril de 1.960,

D E C R E T A :

Art. 1º - Os números de funções das classes de Copeiro, nível 6-B, Enfermeiro, nível 20-B, Engenheiro Agrônomo, nível 22-C, Mestre (Mecânico de Máquinas), nível 13-A, Orientador e Pilôto Aviador, do Quadro Provisório de Pessoal do Distrito Federal, aprovado pelo Decreto "N" nº 457, de 22 de outubro de 1.965, ficam retificados na forma do Anexo a este Decreto.

Art. 2º - As funções a que se refere o artigo anterior serão preenchidas, exclusivamente, pelos servidores do Quadro Provisório de Pessoal do Distrito Federal, abrangidos pelos artigos 40 e 43 da Lei nº 4.242, de 17 de julho de 1.963, relacionados no Anexo II do Decreto "N" nº 457, de 22 de outubro de 1965, e na Portaria "E" - SEA - nº 136, de 8 de fevereiro de 1966.

Art. 3º - Este Decreto entrará em vigor na data de sua publicação, revogadas as disposições em contrário.

Distrito Federal, 8 de novembro de 1966,
78ª da República e 7ª de Brasília.

PLÍNIO CANTANHEDE
PREFEITO

COLOMBO MACHADO SALLES
Secretário do Governo

JOIRO GOMES DA SILVA
Secretário de Administração

COLOMBO MACHADO SALLES
Secretário de Finanças
- Interino -

COLOMBO MACHADO SALLES
Secretário de Educação e Cultura
- Respondendo -

FRANCISCO PINHEIRO ROCHA
Secretário de Saúde

LUCÍLIO BRIGGS BRITO
Secretário de Agricultura e Produção

JOSÉ LUIZ PINTO COELHO DE OLIVEIRA
Secretário de Viação e Obras

LUCÍLIO BRIGGS BRITO
Secretário de Serviços Públicos
- Respondendo -

DARCY MESQUITA DA SILVA
Secretário de Serviços Sociais

ANEXO A QUE SE REFERE O ART. 1º DO DECRETO "N" Nº 540 DE 8 DE NOVEMBRO DE 1966

| SITUAÇÃO ANTERIOR | | | SITUAÇÃO NOVA | | |
|-------------------|-------------------------------|-------|---------------|-------------------------------|-------|
| Nº de Funções | DENOMINAÇÃO | Nível | Nº de Funções | DENOMINAÇÃO | Nível |
| 7 | Copeiro | 6-B | 8 | Copeiro | 6-B |
| 98 | Enfermeiro | 20-B | 99 | Enfermeiro | 20-B |
| 2 | Engenheiro Agrônomo | 22-C | 5 | Engenheiro Agrônomo | 22-C |
| 3 | Mestre (Mecânico de Máquinas) | 13-A | 4 | Mestre (Mecânico de Máquinas) | 13-A |
| 1 | Orientador | 16 | 36 | Orientador | 16 |
| 3 | Pilôto Aviador | 15 | 4 | Pilôto Aviador | 15 |

DECRETO "N" Nº 541
09 - NOVEMBRO - 1966

Acrescenta parágrafos ao art. 8º do
Decreto "N" nº 492, de 15 de fevereiro
de 1.966.

O PREFEITO DO DISTRITO FEDERAL, no uso das atribuições
que lhe são conferidas pelo art. 20, inciso II, da Lei nº 3.751, de
13 de abril de 1960,

D E C R E T A :

Art. 1º - Ficam acrescentados ao art. 8º do Decreto "N" -
nº 492, de 15 de fevereiro de 1.966, os seguintes parágrafos:

§ 3º - A colocação de servidor do Quadro Provisório
de Pessoal à disposição de órgão da administração des-
centralizada do Distrito Federal, com personalidade jurí-
dica própria, dependerá de prévia autorização do Prefeito.

§ 4º - O servidor regido pela legislação trabalhis-
ta somente poderá ter exercício no órgão pelo qual foi
contratado, ficando vedada sua remoção ou afastamento, ex-
ceto para ocupar cargo ou função em comissão em órgão do
conjunto administrativo do Distrito Federal.

§ 5º - No caso do parágrafo anterior, o contrato
de trabalho do servidor ficará suspenso, nos termos da le-
gislação vigente, enquanto durar o seu investimento no
cargo ou função em comissão.

Art. 2º - Este Decreto entrará em vigor na data de sua pu-
blicação, revogadas as disposições em contrário.

Distrito Federal, 9 de novembro de 1966,
78º da República e 7º de Brasília.

PLÍNIO CANTANHEDE
PREFEITO

COLOMBO MACHADO SALLES
Secretário do Governo

JOIRO GOMES DA SILVA
Secretário de Administração

COLOMBO MACHADO SALLES
Secretário de Finanças
- Interino -

LUCÍLIO BRIGGS BRITO
Secretário de Agricultura e Produção

FRANCISCO PINHEIRO ROCHA
Secretário de Saúde

COLOMBO MACHADO SALLES
Secretário de Educação e Cultura
- Respondendo -

JOSÉ LUIZ PINTO COELHO DE OLIVEIRA
Secretário de Viação e Obras

LUCÍLIO BRIGGS BRITO
Secretário de Serviços Públicos
- Respondendo -

DARCY MESQUITA DA SILVA
Secretário de Serviços Sociais

DECRETO "P" Nº 2346
08 - NOVEMBRO - 1966

Dispensa servidor de função em comis-
são.

O PREFEITO DO DISTRITO FEDERAL, no uso de suas atribuições
legais,

R E S O L V E :

dispensar EUCÁRIO GODINHO FILHO, Oficial de Administração,
nível 12, matrícula nº 7.671, do Quadro Provisório de Pessoal do Dis-
trito Federal, da Função em comissão, símbolo FC-10, de Oficial de Ga-
binete, da Secretaria de Administração, por ter sido designado para
outra função.

DECRETO "P" Nº 2347 - 08.11.66

dispensar, a pedido, NELLY BRUM DOS SANTOS, Oficial de Administração, nível 16, matrícula nº 4.447, do Quadro Provisório de Pessoal do Distrito Federal, da Função em Comissão, símbolo FC-10, de Chefe da Seção de Expediente e Arquivo, da Divisão de Serviços Gerais, da Secretaria de Administração.

DECRETO "P" Nº 2348 - 08.11.66

designar EUCÁRIO GODINHO FILHO, Oficial de Administração, nível 12, matrícula nº 7.671, do Quadro Provisório de Pessoal do Distrito Federal, para exercer a Função em Comissão, símbolo FC-9, de Chefe da Seção de Comunicações e Arquivo, do Serviço de Administração, da Secretaria de Administração.

DECRETO "P" Nº 2349 - 08.11.66

designar ILÍDIO BENEDITO GUIMARÃES, Fiscal de Posturas, nível 9, matrícula nº 2.073, do Quadro Provisório de Pessoal do Distrito Federal, para exercer a Função em Comissão, símbolo FC-10, de Chefe da Seção de Expediente e Arquivo, da Divisão de Serviços Gerais, da Secretaria de Administração.

DECRETO "P" Nº 2350 - 08.11.66

designar PAULO CÉSAR DE ÁVILA E SILVA, Oficial de Administração, nível 12, matrícula nº 7.334, do Quadro Provisório de Pessoal do Distrito Federal, para exercer a Função em Comissão, símbolo FC-10, de Oficial de Gabinete, da Secretaria de Administração.

DECRETO "P" Nº 2351
08 - NOVEMBRO - 1966

Torna sem efeito admissão de servidor no Quadro Provisório de Pessoal do Distrito Federal.

O PREFEITO DO DISTRITO FEDERAL, no uso das atribuições que lhe confere o art. 47 da Lei nº 3751, de 13 de abril de 1960, e tendo em vista o que consta do processo nº 17347/66,

R E S O L V E :

tornar sem efeito, por não ter entrado em exercício dentro do prazo legal, a admissão de MARIA DE NAZARÉ DE CASTRO GOMES, como Professora do Ensino Elementar, nível 13, do Quadro Provisório de Pessoal do Distrito Federal, efetuada através do Decreto "P" nº 1587, de 27 de julho de 1966, mediante aprovação em Prova Pública.

DECRETO "P" Nº 2352 - 08.11.66
Processo nº 17347/66,

tornar sem efeito, por não ter entrado em exercício dentro do prazo legal, a admissão de CÉLMA MARIA ALVES, como Professora do Ensino Elementar, nível 13, do Quadro Provisório de Pessoal do Distrito Federal, efetuada através do Decreto "P" nº 1614, de 27 de julho de 1966, mediante aprovação em Prova Pública

DECRETO "P" Nº 2353 - 08.11.66
Processo nº 17347/66,

tornar sem efeito, por não ter entrado em exercício dentro do prazo legal, a admissão de ALTINA GUIMARAES DE PÁDUA, como Professora do Ensino Elementar, nível 13, do Quadro Provisório de Pessoal do Distrito Federal, efetuada através do Decreto "P" nº 1630, de 27 de julho de 1966, mediante aprovação em Prova Pública.

DECRETO "P" Nº 2354 - 08.11.66
Processo nº 17347/66,

tornar sem efeito, por não ter entrado em exercício dentro do prazo legal, a admissão de TEREZA LEZAMA, como Professora do Ensino Elementar, nível 13, do Quadro Provisório de Pessoal do Distrito Federal, efetuada através do Decreto "P" nº 1645, de 29 de julho de 1966, mediante aprovação em Prova Pública.

DECRETO "P" Nº 2355 - 08.11.66
Processo nº 17347/66,

tornar sem efeito, por não ter entrado em exercício dentro do prazo legal, a admissão de MARIA JOSÉ BORGES GARCIA, como Professora do Ensino Elementar, nível 13, do Quadro Provisório de Pessoal do Distrito Federal, efetuada através do Decreto "P" Nº 1646, de 29 de julho de 1966, mediante aprovação em Prova Pública.

DECRETO "P" Nº 2356 - 08.11.66
Processo nº 17347/66,

tornar sem efeito, por não ter entrado em exercício dentro do prazo legal, a admissão de GRACI DE JESUS BALDES LIMA, como Professora do Ensino Elementar, nível 13, do Quadro Provisório de Pessoal do Distrito Federal, efetuada através do Decreto "P" Nº 1681, de 29 de julho de 1966, mediante aprovação em Prova Pública.

DECRETO "P" Nº 2357 - 08.11.66
Processo nº 17347/66,

tornar sem efeito, por não ter entrado em exercício dentro do prazo legal, a admissão de DALVA SOARES GUIMARAES, como Professora do Ensino Elementar, nível 13, do Quadro Provisório de Pessoal do Distrito Federal, efetuada através do Decreto "P" Nº 1715, de 29 de julho de 1966, mediante aprovação em Prova Pública.

DECRETO "P" Nº 2358 - 08.11.66
Processo nº 17347/66,

tornar sem efeito, por não ter entrado em exercício dentro do prazo legal, a admissão de WILMA AMABILE BERTINE, como Professora do Ensino Elementar, nível 13, do Quadro Provisório de Pessoal do Distrito Federal, efetuada através do Decreto "P" nº 1729, de 29 de julho de 1966, mediante aprovação em Prova Pública.

DECRETO "P" Nº 2359 - 08.11.66
Processo nº 17347/66,

tornar sem efeito, por não ter entrado em exercício dentro do prazo legal, a admissão de DALVA CARVALHO DE ABREU, como Professora do Ensino Elementar, nível 13, do Quadro Provisório de Pessoal do Distrito Federal, efetuada através do Decreto "P" nº 1735, de 29 de julho de 1966, mediante aprovação em Prova Pública.

DECRETO "P" Nº 2360
08 - NOVEMBRO - 1966

Admite candidato aprovado em Prova Pública na função de Escriurário do Quadro Provisório de Pessoal do Distrito Federal.

O PREFEITO DO DISTRITO FEDERAL, no uso das atribuições que lhe confere o art. 47 da Lei nº 3751, de 13 de abril de 1960, tendo em vista os resultados finais da Prova Pública de Seleção, publicados no Boletim de Serviço nº 4, de 28 de janeiro de 1966, para o preenchimento de vagas na função de Escriurário, conforme E.M. nº 05/66, da Secretaria de Administração, constante do processo nº 12502/66, devidamente aprovada e publicada no BS nº 13, de 1º de abril de 1966, anexo I, página I, e o que consta do processo nº 41.960/66,

R E S O L V E :

admitir JOAQUIM JOSÉ DA COSTA, classificado em sexagésimo primeiro lugar na referida Prova Pública, para exercer a função de Escriurário, nível 8, do Quadro Provisório de Pessoal do Distrito Federal.

DECRETO "P" Nº 2361 - 09.11.66

dispensar, a pedido, o Doutor ALBERTO CARLOS DE SOUZA FERREIRA, da Função em Comissão, símbolo FC-5, de Chefe do Centro de Saúde da Coordenação de Saúde Pública, da Secretaria de Saúde.

DECRETO "P" Nº 2362 - 09.11.66

dispensar o Doutor JOSÉ MAGALHÃES DA SILVEIRA FILHO, da Função em Comissão, símbolo FC-7, de Chefe do Posto de Saúde "B" da Coordenação de Saúde Pública, da Secretaria de Saúde, por ter sido designado para outra função.

DECRETO "P" Nº 2363 - 09.11.66

designar o Doutor JOSÉ MAGALHÃES DA SILVEIRA FILHO, para exercer a Função em Comissão, símbolo FC-5, de Chefe do Centro de Saúde da Coordenação de Saúde Pública, da Secretaria de Saúde.

DECRETO "P" Nº 2364 - 09.11.66

designar o Doutor JOSÉ MAGALHÃES DA SILVEIRA FILHO - Chefe do Centro de Saúde, da Coordenação de Saúde Pública, da Secretaria de Saúde - para responder pelo Posto de Saúde "B" da referida Coordenação, sem prejuízo de suas atuais funções.

Distrito Federal, 9 de novembro de 1966,
78ª da República e 7ª de Brasília.

PLÍNIO CANTANHEDE
PREFEITO

DECRETO "E" Nº 137
09 - NOVEMBRO - 1966

Dispõe sobre a abertura de crédito suplementar de Cr\$.80.000.000 (oitenta milhões de cruzeiros), à dotação do Orçamento vigente que especifica.

O PREFEITO DO DISTRITO FEDERAL, usando das atribuições que lhe conferem o art. 4º, item II, da Lei nº 4.899, de 10 de dezembro de 1965, art. 20, item II da Lei nº 3.751, de 13 de abril de 1960, combinado com o art. 41, item I das Normas Gerais de Direito Financeiro aprovadas pela Lei nº 4.320, de 17 de março de 1964, ouvido o Tribunal de Contas do Distrito Federal,

D E C R E T A :

Art. 1º - Fica aberto a Secretaria de Administração o crédito suplementar de Cr\$.80.000.000 (oitenta milhões de cruzeiros) na seguinte dotação:

| | | |
|---------|---|------------|
| 30.0.00 | - DESPESAS CORRENTES | |
| 31.0.00 | - DESPESAS DE CUSTEIO | |
| 31.3.00 | - MATERIAL DE CONSUMO | |
| 31.3.03 | - Material de Limpeza e Higiene; Objetos de Toilete | 10.000.000 |
| 31.3.99 | - Material Diversos | 35.000.000 |
| 31.4.00 | - SERVIÇOS DE TERCEIROS | |
| 31.4.05 | - Publicações e Divulgações | 5.000.000 |

40.0.00 - DESPESAS DE CAPITAL
 41.0.00 - INVESTIMENTOS
 41.3.00 - MATERIAL PERMANENTE
 41.3.99 - Diversos 30.000.000

Art. 2º - O crédito suplementar a que se refere o artigo anterior, será financiado nos termos do art. 43, § 1º, item III, da Lei nº 4.320, de 17 de março de 1964, pela anulação parcial em igual valor da seguinte dotação orçamentária da mesma Secretaria.

30.0.00 - DESPESAS CORRENTES
 31.0.00 - DESPESAS DE CUSTEIO
 31.0.00 - MATERIAL DE CONSUMO
 31.3.04 - Combustíveis e Lubrificantes.

Art. 3º - Este Decreto entrará em vigor na data de sua publicação, revogadas as disposições em contrário.

Distrito Federal, 9 de novembro de 1966,
 78º da República e 7º de Brasília.

PLÍNIO CANTANHEDE
 PREFEITO

COLOMBO MACHADO SALLES
 Secretário do Governo

COLOMBO MACHADO SALLES
 Secretário de Finanças
 -Respondendo-

DESPACHOS DO PREFEITO

Processo nº 1000169/66 - MARIA AMÉLIA CALTABIANO NEVES - Professora, nível 13, matrícula nº 3090, lotada na SEC - Solicitando licença sem vencimentos por dois anos.
 Despacho Concedo a licença pedida, sem vencimentos, para tratar de interesses particulares.
 08.11.66

Processo nº 42024/66 - MINISTÉRIO DA EDUCAÇÃO E CULTURA - Requisitando a servidora DULCEMIRE DE OLIVEIRA, Diretor de Escola, nível 16, matrícula nº 4859, lotada na SEC.
 Despacho Autorizado até 31.12.66, após o qual a requisição só será atendida à luz da Legislação a vigorar, que está sendo lavrada.
 04.11.66

PLÍNIO CANTANHEDE
 PREFEITO

DECRETO "E" Nº 138
 09 - NOVEMBRO - 1966

Dispõe sobre a abertura de crédito suplementar de Cr\$.35.153.000 (trinta e cinco milhões cento e cinquenta e três mil cruzeiros) à dotação do orçamento vigente que especifica.

O PREFEITO DO DISTRITO FEDERAL, usando das atribuições que lhe conferem o art. 4º, item II, da Lei nº 4.899, de 10 de dezembro de 1965, art. 20, item II, da Lei nº 3.751, de 13 de abril de 1960, combinado com art. 41, item I, das Normas Gerais de Direito Financeiro aprovadas pela Lei 4.320, de 17 de março de 1964, ouvido o Tribunal de Contas do Distrito Federal,

D E C R E T A :

Art. 1º - Fica aberto ao Gabinete do Prefeito o crédito suplementar de Cr\$.35.153.000 (trinta e cinco milhões cento e cinquenta e três mil cruzeiros), na seguinte dotação:

- 30.0.00 - DESPESAS CORRENTES
- 31.0.00 - DESPESAS DE CUSTEIO
- 31.5.00 - Encargos Diversos
- 31.5.15 - Promoções Turísticas e Recreativas

Art. 2º - Fica o Departamento de Turismo e Recreação autorizado a aplicar, na forma do disposto no Decreto "N" nº 493, de 18 de fevereiro de 1.966, a dotação ora suplementada.

Art. 3º - O crédito suplementar a que se refere o artigo anterior será financiado nos termos do art. 43, § 1º, item III, da Lei nº 4.320, de 17 de março de 1.964, pela anulação das dotações orçamentárias do mesmo Gabinete destacadas para o Departamento de Turismo e Recreação, conforme Decreto "E" nº 66, de 16 de março de 1966:

| | |
|--|------------|
| 30.0.00 - DESPESAS CORRENTES | |
| 31.0.00 - DESPESAS DE CUSTEIO | |
| 31.3.00 - MATERIAL DE CONSUMO | |
| 31.3.10 - Material Elétrico e de Iluminação | 10.000.000 |
| 31.3.21 - Materiais para Gravações de Som | 3.600.000 |
| 31.3.23 - Material de Combate a Incêndio | 1.100.000 |
| 31.4.00 - SERVIÇOS DE TERCEIROS | |
| 31.4.01 - Portes e Telegramas | 1.500.000 |
| 31.4.09 - Locação de Veículos | 1.800.000 |
| 31.4.16 - Reparos e Conservações de Bens | 2.800.000 |
| 31.4.99 - Serviços Diversos | 1.400.000 |
| 31.5.00 - ENCARGOS DIVERSOS | |
| 31.5.10 - Intercâmbio Técnico e Cultural | 2.300.000 |
| 40.0.00 - DESPESAS DE CAPITAL | |
| 41.0.00 - INVESTIMENTOS | |
| 41.2.00 - EQUIPAMENTOS E INSTALAÇÕES | |
| 41.2.13 - Automóveis e Caminhões e Semelhantes | 10.653.000 |

Art. 4º - Este Decreto entrará em vigor na data de sua publicação, revogadas as disposições em contrário.

Distrito Federal, 9 de novembro de 1966;
78º da República e 7º de Brasília.

PLÍNIO CANTANHEDE
PREFEITO

COLOMBO MACHADO SALLES
Secretário do Governo

COLOMBO MACHADO SALLES
Secretário de Finanças
(Respondendo)

GABINETE DO PREFEITO
Atos do Chefe do Gabinete

PORTARIA "P" Nº 16 - 10.11.66

O CHEFE DO GABINETE, no uso de suas atribuições e de acordo com a Portaria nº 22/65 do Senhor Prefeito,

R E S O L V E :

autorizar OLÍMPIO DE MELO PIRES, Assessor Técnico do Gabinete, a viajar a São Paulo, no período de 16 a 25 do corrente, a serviço da Administração do Distrito Federal.

Distrito Federal, 10 de novembro de 1966

EXPEDICTO QUINTAS
Chefe do Gabinete

DESPACHOS DO PREFEITO

Processo nº 38428/66 - SECRETARIA DE FINANÇAS - Solicitando aquisição de aparelhos de radiocomunicações.

Parecer da Secretaria de Administração:

Excelentíssimo Senhor Prefeito,

Trata o presente processo da aquisição de nove (9) equipamentos transceptores de V.H.F. e um (1) equipamento "Vox-Control", destinados à Divisão de Fiscalização do Departamento da Receita, da Secretaria de Finanças.

No ano passado, quando se pensou adquirir igual equipamento, foi aberta concorrência, que foi anulada, em face do reduzido número de participantes, razão por que houve por bem Vossa Excelência de dispensá-la, autorizando a aquisição através de Coleta de Preços e da qual saiu vencedora a firma INTELCO - TELECOMUNICAÇÕES LTDA. e que forneceu o atual equipamento de que dispõe aquela Secretaria.

As fls. 4 deste processo, o órgão interessado nessa aquisição manifesta-se pela conveniência de ser adquirido um equipamento idêntico ao já existente, a fim de possibilitar a padronização do sistema, que redundará em maior facilidade de manutenção, assistência técnica e reposição de peças.

Assim sendo, foi solicitada àquela firma proposta para fornecimento dos equipamentos desejados e que está consubstanciada às fls. 5 e 6 deste processo, proposta essa pelo mesmo preço do fornecimento anterior, com acréscimo apenas do valor do Imposto de Consumo, que sofreu alteração, no período decorrido.

A despesa com a aquisição pretendida é de Cr\$.21.995.200 (vinte e um milhões, novecentos e noventa e cinco mil e duzentos cruzeiros), que correria à conta da subconsignação 41.2.06 - Aparelhos de Comunicação e para o que dispõe a unidade interessada de recursos no total de Cr\$.22.000.000 (vinte e dois milhões de cruzeiros), com desembolso previsto para o 2º trimestre do corrente exercício, conforme informação da respectiva Seção Financeira, às fls. 2.

Ante o exposto, proponho a Vossa Excelência seja dispensa da essa aquisição de Concorrência, para aquisição direta à firma INTELECO - TELECOMUNICAÇÕES LTDA., nos termos da alínea b inciso IV, do artigo 1º, da Lei nº 4.401, de 10 de setembro de 1964 e letra a do item IV, do artigo 1º, do Decreto "N" Nº 420, de 9 de junho de 1965, bem como seja autorizada a realização da despesa, eis que a movimentação da subconsignação citada, com desembolso para aquele trimestre, está suspensa pelo Ofício Circular nº 23, de 6 de junho do ano em curso, expedido pela Secretaria do Governo.

Em 09.11.1966

JOIRO GOMES DA SILVA

Despacho De acordo com a sugestão da SECRETARIA DE ADMINISTRAÇÃO, autorizo a dispensa de concorrência pública e a aquisição direta no fornecedor exclusivo pelos mesmos preços fornecidos no ano próximo passado para equipamento idêntico, quando a firma foi vencedora de concorrência.

10.11.66

Processo nº 42288/66 - SECRETARIA DE SERVIÇOS PÚBLICOS - Solicita dispensa de concorrência para aquisição de dois levantadores hidráulicos.

Despacho De acordo. Autoriza a dispensa de concorrência por se tratar de aquisição direta do fabricante.

10.11.66

Processo Nº 30172/66 - SECRETARIA DE ADMINISTRAÇÃO - Solicita aquisição de veículos.

Despacho De acôrdo com o parecer da SECRETARIA DE ADMINISTRAÇÃO. Autorizo a dispensa de concorrência pública; homologo a coleta realizada e autorizo a realização da despesa com aquisição direta aos fabricantes por meio de adiantamento a ser dado na forma da Lei.
A SEC. DE ADM. para as devidas providências.
09.11.66

Processo nº 15452/66 - SECRETARIA DE VIAÇÃO E OBRAS - Solicita aquisição de veículos.

Despacho Autorizo a dispensa de concorrência pública, homologo a tomada de preços por se tratar de aquisições diretas aos fabricantes e autorizo o adiantamento para realização da despesa.
10.11.66

Processo nº 18029/66 - SECRETARIA DE SERVIÇOS PÚBLICOS (SERVIÇO AUTÔNOMO DE LIMPEZA URBANA) - Solicitando aquisição de vesturários.

Despachos De acôrdo. Homologo o resultado da concorrência pública e autorizo a realização da despesa na forma supra sugerida pela SECRETARIA DE ADMINISTRAÇÃO.
10.11.66

PLÍNIO CANTANHEDE
PREFEITO

Processo nº 45617/66 - CENTRO DE SELEÇÃO E TREINAMENTO - Solicitando adiantamento de verba no valor de Cr\$.660.000 (seiscentos e sessenta mil cruzeiros), em nome do servidor AGENOR MARTINS RAPÔSO.

Despacho De acôrdo. Autorizado.
10.11.66

PLÍNIO CANTANHEDE
PREFEITO

SECRETARIA DE ADMINISTRAÇÃO
Atos do Secretário

PORTARIA "N" Nº 8 - 07.11.66

O SECRETÁRIO DE ADMINISTRAÇÃO DO DISTRITO FEDERAL, no uso das atribuições que lhe confere o art. 1º, do inciso I, combinado com o art. 90, inciso XI, ambos do Regimento aprovado pelo Decreto "N" nº 452, de 7 de outubro de 1965, e tendo em vista o que dispõe o art. 12 do Decreto "N" nº 537, de 21 de outubro de 1966,

R E S O L V E:

1. - A formação e tramitação dos processos de afastamento de servidores do Quadro Provisório de Pessoal do Distrito Federal, para servir a outro órgão do Poder Público, obedecerão às disposições contidas nesta Portaria.

2. - Observado o disposto no Art. 2º, § 2º, do Decreto "N" nº 537, de 21 de outubro de 1966, os pedidos de afastamento serão dirigidos ao Prefeito do Distrito Federal e encaminhados através da Secretaria de Administração.

3. - Informada pela Secretaria de Administração a situação funcional do servidor requisitado, será o processo enviado à Secretaria ou órgão equivalente em que o mesmo estiver lotado.

4. - O Secretário ou dirigente de órgão equivalente ao qual estiver subordinado o servidor, encaminhará à Secretaria de Administração o seu parecer, informando, expressamente, se o afastamento do servidor acarretará, ou não, prejuízo ao serviço da respectiva Secretaria.

5. - As Coordenações dos Sistemas de Pessoal e de Racionalização e Produtividade analisarão o afastamento do servidor, tendo em vista as conveniências e necessidades de todo o conjunto administrativo do Distrito Federal, submetendo o processo ao Secretário de Administração.

5.1 - O Secretário de Administração, em parecer sucinto, submeterá o processo à consideração final do Prefeito do Distrito Federal.

6. - Autorizado o afastamento, caberá à Secretaria de Administração determinar a publicação do despacho do Prefeito e providenciar a apresentação do servidor à entidade requisitante.

6.1 - Se se tratar de servidor lotado na Companhia Urbanizadora da Nova Capital do Brasil - NOVACAP - e enquanto não se realizar o apostilamento a que se refere os artigos 2º e 4º do Decreto "N" nº 457, de 22 de outubro de 1965, a Divisão do Pessoal daquela Companhia, tomando conhecimento, através do "Boletim de Serviço da Prefeitura", do despacho do Prefeito que autorizou o afastamento, providenciará o encaminhamento do servidor à Coordenação do Sistema de Pessoal, a fim de ser feita sua apresentação ao órgão requisitante.

7. - Negada a autorização, a Secretaria de Administração providenciará a publicação do despacho do Prefeito e fará a comunicação da decisão à entidade requisitante, determinando, em seguida, o arquivamento do processo.

8. - O servidor afastado para servir em outra entidade pública, estranha ao conjunto administrativo do Distrito Federal, permanecerá lotado na Secretaria ou órgão equivalente em que, na data do afastamento, vinha tendo exercício.

8.1 - A Seção de Pessoal da Secretaria ou órgão equivalente, em que estiver lotado o servidor afastado, continuará a exercer, em relação ao mesmo, tôdas as suas atribuições de administração de pessoal.

9. - A frequência do servidor afastado será remetida, mensalmente, pela entidade requisitante à Coordenação do Sistema de Pessoal.

9.1 - Quando se tratar do servidor a que se refere o subitem 6.1 desta Portaria, a entidade requisitante encaminhará a frequência diretamente à Divisão do Pessoal da NOVACAP.

9.2 - A Divisão do Pessoal da NOVACAP remeterá, mensalmente, à Coordenação do Sistema de Pessoal um resumo da frequência dos servidores a que se refere o subitem anterior.

10. - Os afastamentos autorizados antes da vigência do Decreto "N" nº 537, de 21 de outubro de 1966, vigorarão até 31 de dezembro do corrente ano, exceto aqueles para os quais tiver sido estipulado outro prazo, ressalvado o estabelecido no Art. 2º, § 1º, do Decreto "N" nº 537, de 21 de outubro de 1966.

10.1 - A Coordenação do Sistema de Pessoal dará ciência do prazo estabelecido neste item aos órgãos que tenham servidores do Quadro Provisório de Pessoal do Distrito Federal à sua disposição.

11. - Esta Portaria entrará em vigor na data de sua publicação, revogadas as disposições em contrário.

Distrito Federal, 07 de novembro de 1966

JOIRO GOMES DA SILVA
SECRETÁRIO DE ADMINISTRAÇÃO

DESPACHOS DO SECRETÁRIO

Processo nº 43849/66 - JOSELITO BORGES RIOS - RIOS-COMÉRCIO E REPRESENTAÇÕES - Solicita cancelamento do item nº 7, da Nota de Empenho nº 355/66.

Parecer do Coordenador do Sistema de Material:

Excelentíssimo Senhor Secretário de Administração,

Joselito Borges Rios, firma inscrita no Cadastro Central de Fornecedores da Prefeitura do Distrito Federal, requer, através deste processo, dispensa na entrega de um dos itens do fornecimento que lhe foi adjudicado através da Nota de Empenho nº 355/66-DM e decorrente da Concorrência Administrativa nº 7/66, alegando, para tanto, a alta no preço do material a que se refere o item em apreço.

O material que a firma alega dificuldades de fornecer refere-se a 800 pacotes de Papel Higiênico "Nuvem Branca", no valor de Cr\$.3.576.000, destinados à SEC.

A Concorrência supracitada foi realizada em data de 19 de maio do corrente ano e a Nota de Empenho nº 355/66-DM foi entregue à firma em 28 de junho, sob protocolo, rigorosamente dentro do prazo de validade da proposta apresentada que, segundo condição estabelecida na Carta-Convite expedida para realização da mencionada concorrência, não poderia ser inferior a quarenta e cinco (45) dias.

O prazo de entrega para os materiais constantes da citada Nota de Empenho era de trinta (30) dias e que, contado a partir de seu recebimento por parte do fornecedor, extinguir-se-ia em 28 de julho do ano em curso.

O requerimento da firma interessada está datado de 24 de outubro de 1966, praticamente três (3) meses após expirado o prazo de entrega a que estava obrigada.

O pedido não tem amparo legal. Em outras circunstâncias, poder-se-ia opinar pela convocação do segundo colocado, pagando-se o primeiro a diferença de preços. Ainda assim, no caso presente, se aceita pudesse ser essa hipótese, alguma outra sanção deveria ser aplicada à firma inadimplente.

Pelo exposto, somos pelo indeferimento do pedido formulado pela firma JOSELITO BORGES RIOS.

Em 01.11.1966

RONALD BARCELLOS SILVA
Coordenador do Sistema de Material

Despacho De acordo. Indeferido.

01.11.66

JOIRO GOMES DA SILVA
SECRETÁRIO DE ADMINISTRAÇÃO

COORDENAÇÃO DO SISTEMA DE PESSOAL

Atos do Coordenador

ORDEM DE SERVIÇO "N" Nº 1 - 08.11.66

Estabelecê normas sôbre a tramitação, na Coordenação do Sistema de Pessoal, de processos relativos a afastamento de servidores.

O COORDENADOR DO SISTEMA DE PESSOAL, no uso de suas atribuições e tendo em vista o que dispõe o artigo 7º do Decreto "N" nº 537, de 21 de outubro de 1966,

R E S O L V E:

1 - A tramitação de processos relativos a afastamento de servidor do Quadro Provisório de Pessoal do Distrito Federal, para servir em outro órgão do poder público obedecerá, dentro da Coordenação do Sistema de Pessoal, às normas estabelecidas nesta Ordem de Serviço.

2 - Recebido o processo, a Seção de Expediente e Arquivo o encaminhará diretamente à Seção de Registro Funcional, que classificará o servidor cujo afastamento é solicitado.

3 - Em seguida, o processo será remetido ao Serviço de Cadastro Funcional que providenciará o seu encaminhamento à Secretaria em que estiver lotado o servidor, para os fins do artigo 6º do Decreto "N" 537, de 21 de outubro de 1966.

4 - Devolvido o processo à Coordenação do Sistema de Pessoal, com o parecer do titular da Secretaria ou órgão equivalente em que estiver lotado o servidor, será o mesmo remetido à Seção de Movimentação de Pessoal, que informará sôbre os afastamentos anteriormente autorizados em favor do órgão requisitante.

5 - Caberá, em seguida à Seção de Provimento e Vacância informar o número de vagas existentes na classe ou série de classes a que pertença o servidor cujo afastamento é solicitado.

6 - Cumpre ao Serviço de Cadastro Funcional completar a instrução do processo, aduzindo, quando necessário, outros dados e informações, e submeter o processo à Divisão do Pessoal.

7 - Ao Diretor de Divisão do Pessoal compete opinar, em parecer sucinto, sôbre o afastamento do servidor, tendo em vista as necessidades de todo o Conjunto Administrativo do Distrito Federal, encaminhando o processo à consideração do Coordenador do Sistema de Pessoal.

8 - Esta Ordem de Serviço entrará em vigor na data de sua publicação.

Distrito Federal, 8 de novembro de 1966

CID FERREIRA LOPES FILHO
Coordenador do Sistema de Pessoal

DIVISÃO DO PESSOAL

Despachos do Diretor

Processo nº 44498/66 - JOSÉ DE QUEIROZ MESQUITA - Diárias por afastamento da sede.

Despacho Arbitro 4 (quatro) diárias em Cr\$.117.600 (cento e dezesse- te mil e seiscentos cruzeiros), cada uma de Cr\$.29.400 (vin- te e nove mil e quatrocentos cruzeiros), nos termos do De- creto nº 50.524 de 03/05/61, modificado pelo de nº 52.388 de 20/08/63.

Ao Serviço de C. Financeiro, para as providências.

RESUMO DA FÔLHA DE PAGAMENTO Nº 04.11/66, de DIÁRIAS POR AFASTAMENTO DA SEDE

| MATRÍCULA | NOME | VALOR Cr\$ |
|-----------|--------------------------|------------|
| 2139 | José de Queiroz Mesquita | 117.600 |
| | Total | 117.600 |

Importa a presente fôlha de pagamento, na quantia líquida de Cr\$ 117.600 (cento e dezessete mil e seiscentos cruzeiros.)

Brasília, 08 de novembro de 1966

Fauzi Nacfur
Chefe do Serv. de Cadastro Financeiro

Paulo Ferro Costa
Director da Divisão do Pessoal

Cid Ferreira Lopes Filho
Coordenador do Sistema de Pessoal

Joiro Gomes da Silva
Secretário de Administração

Obs: Autorizado pela Portaria "P" nº 12 de 24.03.66
4 (quatro) diárias, sendo de Cr\$ 29.400 (vinte e nove mil e quatrocentos cruzeiros) cada uma.
Destino: Rio de Janeiro -GB
Processo: 44.498/66
Subconsignação: 31.1.18 - Diárias por afastamento da sede.

/ES.

RESUMO DA FÔLHA DE PAGAMENTO Nº 05.11/66, de GRATIFICAÇÃO PELA REPRESENTAÇÃO DE GABINETE

| MATR. | NOME | VALOR Cr\$ |
|-----------------|----------------------------------|------------|
| 1250 | Antônio Adelaide Pereira | 30.000 |
| 1253 | Francisco de Oliveira Chagas | 30.000 |
| 1268 | Altino Pereira Borges | 30.000 |
| 1271 | Antônio Alves Fonseca | 30.000 |
| 1278 | Antônio Rodrigues da Silva | 30.000 |
| 1279 | Antônio de Oliveira Bastos | 33.000 |
| 1295 | Edson Rosa Martins | 33.000 |
| 1310 | Fontinelo Martins Vasconcelos | 33.000 |
| 1331 | José Antônio Cruz dos Santos | 30.000 |
| 1336 | José Roberto da Silva | 30.000 |
| 1353 | Prestes Machado Mesquita | 30.000 |
| 1359 | Raimundo Olimpio de Araújo | 30.000 |
| 1502 | Antônio José Gonçalves | 30.000 |
| 1983 | Augusto Alves Pinto | 10.000 |
| 1989 | Bartolomeu Bueno da Fonseca | 10.000 |
| 2089 | João Alves das Chagas | 30.000 |
| 2207 | Nadim Lopes de Menezes | 10.000 |
| 2215 | Noélia Souza Lôbo | 20.000 |
| 4371 | Schirlena Bueno da Fonseca | 20.000 |
| 6348 | Francisco Avelino dos Santos | 25.000 |
| 6776 | José de Arimathéa Rabello | 30.000 |
| 0895 | Oswaldo Andrade Peixoto | 30.000 |
| 17055 | José Fernandes dos Reis -Novacap | 30.000 |
| 22641 | João Coelho Leal - Novacap | 30.000 |
| T o t a l | | 644.000 |

Importa a presente fôlha de pagamento, na quantia líquida de Cr\$ 644.000 (seiscentos e quarenta e quatro mil cruzeiros.)

Brasília, 08 de novembro de 1966

Fauzi Nacfur
Chefe do Serv. de Cad. Financeiro

Paulo Ferro Costa
Diretor da Divisão do Pessoal

Cid Ferreira Lopes Filho
Coordenador do Sistema de Pessoal
/ES

Joiro Gomes da Silva
Secretário de Administração

COORDENAÇÃO DO SISTEMA DE PESSOAL
DIVISÃO DO PESSOAL
Atos do Diretor

ORDEM DE SERVIÇO "P" - Nº 2990 - 01.11.66

O DIRETOR DA DIVISÃO DO PESSOAL, da Coordenação do Sistema de Pessoal, da Secretaria de Administração, da Prefeitura do Distrito Federal, no uso das atribuições que lhe confere o art. 6º, Inciso V, do Regulamento da SEA, aprovado pelo Decreto "N" nº 452, de 07.10.65, e tendo em vista o que consta do processo nº 41026/66,

R E S O L V E :

remover CONCEIÇÃO ARGENTINA DE OLIVEIRA, Operário Rural, nível 6, matrícula nº 8976 (NOVACAP), do Quadro Provisório de Pessoal do Distrito Federal, da Secretaria de Agricultura e Produção, para a Secretaria de Administração, conforme requisição da Divisão de Serviços Gerais.

ORDEM DE SERVIÇO "P" - Nº 2991 - 01.11.66

mandar ter exercício na Secretaria de Serviços Sociais, a servidora ELSI SILVA, Assistente Social, nível 19-A, matrícula nº 8788, do Quadro Provisório de Pessoal do Distrito Federal.

ORDEM DE SERVIÇO "P" - Nº 2992 - 01.11.66

remover ONILIA DA CONCEIÇÃO SOUTO, Escriturária, nível 10, matrícula nº 11616 (NOVACAP), do Quadro Provisório de Pessoal do Distrito Federal, da Secretaria de Viação e Obras (NOVACAP), para a Secretaria de Educação e Cultura.

ORDEM DE SERVIÇO "P" - Nº 2993 - 01.11.66

remover BENEDITO SALDANHA ALENCAR, Carpinteiro, nível 10-C, matrícula nº 648 (NOVACAP), do Quadro Provisório de Pessoal do Distrito Federal, da Secretaria de Administração, para a Secretaria do Governo, conforme requisição da Administração Regional de Taquatinga.

ORDEM DE SERVIÇO "P" Nº 2994 - 03.11.66

remover SABINO NUNES FERREIRA, Servente, nível 5, matrícula nº 3123, do Quadro Provisório de Pessoal do Distrito Federal, da Secretaria de Viação e Obras (NOVACAP) para a Secretaria de Educação e Cultura.

ORDEM DE SERVIÇO "P" Nº 2995 - 03.11.66 X

remover MARIO ALVES RIBEIRO, Trabalhador, nível 1, matrícula nº 18438 (NOVACAP), FELIPE JOSÉ DE OLIVEIRA, Guarda, nível 10, matrícula nº 18825 (NOVACAP), ISMAEL DA SILVA MACHADO, Trabalhador, nível 1, matrícula nº 16653 (NOVACAP), todos do Quadro Provisório de Pessoal do Distrito Federal, da Secretaria de Viação e Obras (NOVACAP), para a Secretaria de Saúde.

ORDEM DE SERVIÇO "P" Nº 2996 - 03.11.66 (Processo nº 44624/66),

remover JOSÉ AURELIANO DE SILVA, Motorista, nível 8, matrícula nº 29712 (NOVACAP), do Quadro Provisório de Pessoal do Distrito Federal, da Secretaria de Viação e Obras (NOVACAP), para a Secretaria de Administração, conforme requisição da Coordenação de Transportes.

ORDEM DE SERVIÇO "P" Nº 2997 - 03.11.66
Processo nº 42475/66,

remover EVANDRO CINTRA LIMA, Oficial de Administração, nível 16, matrícula nº 1398 (NOVACAP), do Quadro Provisório de Pessoal do Distrito Federal, da Secretaria de Viação e Obras (NOVACAP), para a Secretaria de Serviços Públicos.

ORDEM DE SERVIÇO "P" Nº 2998 - 03.11.66
Processo nº 45077/66,

remover ANTÔNIO GERALDO DE SOUZA, Trabalhador, nível 1, matrícula nº 22923 (NOVACAP), do Quadro Provisório de Pessoal do Distrito Federal, da Secretaria de Viação e Obras (NOVACAP), para a Secretaria de Saúde.

ORDEM DE SERVIÇO "P" Nº 2999 - 03.11.66

remover JOSÉ CÂNDIDO DE FARIAS, Motorista, nível 8, matrícula nº 27450, do Quadro Provisório de Pessoal do Distrito Federal, da Secretaria de Viação e Obras, para a Secretaria de Administração, conforme requisição da Coordenação do Sistema de Transportes.

ORDEM DE SERVIÇO "P" Nº 3000 - 03.11.66
Processo nº 45112/66,

remover NADEJA DAS MERCÊS VIEIRA, Telefonista, nível 6, matrícula nº 29964, do Quadro Provisório de Pessoal do Distrito Federal, da Secretaria de Viação e Obras, para a Secretaria de Administração, conforme requisição da Divisão de Serviços Gerais.

ORDEM DE SERVIÇO "P" Nº 3001 - 03.11.66
Processo nº 42585/66,

remover GERSON NEVES PINTO, Oficial de Administração, nível 12-A, matrícula nº 8994 (NOVACAP), do Quadro Provisório de Pessoal do Distrito Federal, da Secretaria de Viação e Obras (NOVACAP), para a Secretaria de Educação e Cultura.

ORDEM DE SERVIÇO "P" Nº 3002 - 04.11.66
Processo nº 37289/66,

remover ABRAHÃO RESENDE FERREIRA, Auxiliar de Artífice de Manutenção, nível 5, matrícula nº 28965 (NOVACAP), do Quadro Provisório de Pessoal do Distrito Federal, da Secretaria de Finanças, para a Secretaria de Educação e Cultura.

ORDEM DE SERVIÇO "P" Nº 3003 - 04.11.66
Processo nº 44610/66,

remover VANDERLEY CORDEIRO DOS SANTOS, Trabalhador, nível 1, matrícula nº 27093 (NOVACAP), do Quadro Provisório de Pessoal do Distrito Federal, da Secretaria de Saúde, para a Secretaria de Administração, conforme requisição da Coordenação de Transportes.

ORDEM DE SERVIÇO "P" Nº 3004 - 04.11.66
Processo nº 45244/66,

remover HERMETTE MARTINS DA VEIGA, Apontador Fiscal, nível 10, matrícula nº 3807 (NOVACAP), do Quadro Provisório de Pessoal do Distrito Federal, da Secretaria de Viação e Obras, para a Secretaria de Agricultura e Produção.

ORDEM DE SERVIÇO "P" Nº 3005 - 04.11.66
Processo nº 45109/66,

remover OCEANO FERREIRA SAMPAIO, Auxiliar de Portaria, nível 7, matrícula nº 29118 (NOVACAP), do Quadro Provisório de Pessoal do Distrito Federal, da Secretaria de Viação e Obras, para a Secretaria de Administração, conforme requisição da Divisão de Serviços Gerais.

ORDEM DE SERVIÇO "P" Nº 3006 - 04.11.66
Processo nº 43313/66,

remover ALFONSO MATTHIAS, Oficial de Administração, nível 12-A, matrícula nº 3261 (NOVACAP), do Quadro Provisório de Pessoal do Distrito Federal, da Secretaria de Administração, para a Secretaria de Viação e Obras, conforme requisição da Contadoria Geral.

ORDEM DE SERVIÇO "P" Nº 3007 - 04.11.66
Processo nº 45058/66,

remover JOSÉ NOBRE PESSOA, Guarda, nível 10, matrícula nº 9399 (NOVACAP), do Quadro Provisório de Pessoal do Distrito Federal, da Procuradoria Geral, para a Secretaria de Administração, conforme requisição da Seção de Expediente e Arquivo.

ORDEM DE SERVIÇO "P" Nº 3008 - 07.11.66

mandar ter exercício na Secretaria de Serviços Sociais, o servidor NILO EDGAR JARDIM, Assistente Social, nível 19-A, matrícula nº 8791, do Quadro Provisório de Pessoal do Distrito Federal.

ORDEM DE SERVIÇO "P" Nº 3009 - 07.11.66

mandar ter exercício na Secretaria de Serviços Sociais a servidora ONDINA MENDES, Assistente Social, nível 19-A, matrícula nº 8792, do Quadro Provisório de Pessoal do Distrito Federal.

ORDEM DE SERVIÇO "P" Nº 3010 - 07.11.66

mandar ter exercício na Secretaria de Saúde, a servidora DIVA GONÇALVES DE OLIVEIRA, Copeira, nível 4, matrícula nº 8793, do Quadro Provisório de Pessoal do Distrito Federal.

ORDEM DE SERVIÇO "P" Nº 3011 - 07.11.66
Processo nº 31680/66,

remover JORGE FRANCISCO DE ALMEIDA, Auxiliar de Medicação, nível 6, matrícula nº 19581 (NOVACAP), do Quadro Provisório de Pessoal do Distrito Federal, da Secretaria de Viação e Obras, para a Secretaria de Serviços Sociais.

ORDEM DE SERVIÇO "P" Nº 3012 - 07.11.66

O DIRETOR DA DIVISÃO DO PESSOAL, da Coordenação do Sistema de Pessoal, da Secretaria de Administração, da Prefeitura do Distrito Federal, no uso de suas atribuições legais,

R E S O L V E :

expedir a presente Ordem de Serviço a ALMIR COIMBRA, Professor do Ensino Médio, nível 19, matrícula nº 3722, do Quadro Provisório de Pessoal do Distrito Federal.

APOSTILA:

- I) - O servidor a quem se refere a presente Ordem de Serviço, foi equiparado aos funcionários efetivos, nos termos do art. 1º da Lei nº 2284, de 9 de agosto de 1954, por contar mais de cinco anos de Serviço Público.

ORDEM DE SERVIÇO "P" Nº 3013 - 07.11.66

tornar sem efeito, a Ordem de Serviço "P"-DP - Nº 2940/66, de 19 de outubro de 1966, referente a ANIBAL FERREIRA DE SOUZA, Auxiliar de Bombeiro, nível 5, matrícula nº 10154 (NOVACAP), do Quadro Provisório de Pessoal do Distrito Federal.

ORDEM DE SERVIÇO "P" Nº 3014 - 07.11.66

expedir a presente Ordem de Serviço a WANDA CARNEIRO TÔRRES, Escriturário, nível 8-A, matrícula nº 5607, do Quadro Provisório de Pessoal do Distrito Federal.

APOSTILAS:

- I) - A servidora a quem se refere a presente Ordem de Serviço, averba nesta Prefeitura, os seguintes períodos:
- a) - 1.550 dias de efetivo exercício, prestados ao Serviço Público do Estado de Goiás, de 17.03.1947 a 14.06.1951;
 - b) - 3.519 dias de efetivo exercício prestados a Legião Brasileira de Assistência, de 14.06.1951 a 30.01.1961, perfazendo um total de 5.069 dias, ou sejam, 13 anos, 10 meses e 24 dias.
- II) - A referida servidora foi equiparada aos funcionários efetivos, nos termos do art. 1º da Lei nº 2284, de 9 de agosto de 1954, por contar mais de cinco anos de Serviço Público. Processo nº 37213/66.

ORDEM DE SERVIÇO "P" Nº 3015 - 07.11.66

expedir a presente Ordem de Serviço, a HERMÍNIA MEIRA SANTOS, Telefonista, nível 6-A, matrícula nº 6865, do Quadro Provisório de Pessoal do Distrito Federal.

APOSTILAS:

- I) - A servidora a quem se refere a presente Ordem de Serviço, averba nesta Prefeitura, 738 dias de efetivo exercício, prestados à Fundação Hospitalar do Distrito Federal, no período de 23-5-61 a 31-5-63, ou sejam: 2 anos e 8 dias.
- II) - A referida servidora foi equiparada aos funcionários efetivos, nos termos do art. 1º da Lei nº 2284, de 9 de agosto de 1954, por contar mais de cinco anos de Serviço Público. Processo nº 44233/66.

ORDEM DE SERVIÇO "P" Nº 3016 - 07.11.66

O DIRETOR DA DIVISÃO DO PESSOAL, da Coordenação do Sistema de Pessoal, da Secretaria de Administração, da Prefeitura do Distrito Federal, no uso das atribuições que lhe confere o art. 6º, Inciso V, do Regimento da SEA, aprovado pelo Decreto "N" nº 452, de 7-10-65, e tendo em vista o que consta do processo nº 44969/66,

R E S O L V E:

remover AGOSTINHO BENTO DOS SANTOS, Pedreiro, nível 10, matrícula 6477-N, do Quadro Provisório de Pessoal do Distrito Federal, da Secretaria de Viação e Obras (NOVACAP), para a Secretaria de Administração, conforme requisição da Coordenação do Sistema de Transporte.

ORDEM DE SERVIÇO "P" Nº 3017 - 07.11.66 +

O DIRETOR DA DIVISÃO DO PESSOAL, da Coordenação do Sistema de Pessoal, da Secretaria de Administração, da Prefeitura do Distrito Federal, no uso de suas atribuições legais,

R E S O L V E:

expedir a presente Ordem de Serviço a ARLINDO CARLOS - KNIBEL, Assistente Comercial, nível 12, matrícula nº 3768, do Quadro-Provisório de Pessoal do Distrito Federal.

APOSTILA:

- I) - O servidor a quem se refere a presente Ordem de Serviço, foi equiparado aos funcionários efetivos, nos termos do art. 1º da Lei nº 2284, por contar mais de cinco anos de Serviço Público.

ORDEM DE SERVIÇO "P" Nº 3018 - 08.11.66

expedir a presente Ordem de Serviço a GUILHERMINA SILVA PORTO, Enfermeira, nível 20-B, matrícula nº 5760, do Quadro Provisório de Pessoal do Distrito Federal.

APOSTILA:

- I) - A servidora a quem se refere a presente Ordem de Serviço, averba nesta Prefeitura, 496 dias de efetivo exercício, prestados à Fundação Hospitalar do Distrito Federal, no período de 20-1-62 a 31-5-63, ou seja: 1 ano, 4 meses e 11 dias. Processo nº 28225/66.

ORDEM DE SERVIÇO "P" Nº 3019 - 08.11.66

expedir a presente Ordem de Serviço a FLÁVIO SERRA, Professor de Ensino Médio, nível 19, matrícula nº 3901, do Quadro Provisório de Pessoal do Distrito Federal.

APOSTILAS:

- I) - O servidor a quem se refere a presente Ordem de Serviço, averba nesta Prefeitura, 808 dias de efetivo exercício, prestados à Fundação Educacional do Distrito Federal, no período de 15-3-61 a 31-5-63, ou sejam: 2 anos, 2 meses e 18 dias.
- II) - O referido servidor foi equiparado aos funcionários efetivos, nos termos do art. 1º da Lei nº 2284, de 9 de agosto de 1954, por contar mais de cinco anos de Serviço Público. Processo nº 29206/66.

ORDEM DE SERVIÇO "P" Nº 3020 - 08.11.66

expedir a presente Ordem de Serviço a EFIGÊNIA PINHEIRO TRINDADE, Professora do Ensino Elementar, nível 13-B, matrícula nº 4882, do Quadro Provisório de Pessoal do Distrito Federal.

APOSTILAS:

- I) - A servidora a quem se refere a presente Ordem de Serviço, averba nesta Prefeitura, 793 dias de efetivo exercício, prestado à Fundação Educacional do Distrito Federal, no período de 21-3-61 a 31-5-63, ou sejam: 2 anos, 2 meses e 3 dias.
- II) - A referida servidora foi equiparada aos funcionários efetivos, - nos termos do art. 1º da Lei nº 2284, de 9 de agosto de 1954, por contar mais de cinco anos de Serviço Público. Processo nº 37663/66.

ORDEM DE SERVIÇO "P" Nº 3021 - 08.11.66

expedir a presente Ordem de Serviço a FRANCISCO FERREIRA XAVIER, Guarda Sanitário, nível 5, matrícula nº 779, do Quadro Provisório de Pessoal do Distrito Federal.

APOSTILA:

- I) - O servidor a quem se refere a presente Ordem de Serviço, averba nesta Prefeitura, 382 dias de efetivo exercício, prestado à Subprefeitura de Sobradinho, no período de 24-4-61 a 31-7-62, ou seja: 1 ano, 3 meses e 7 dias. Processo nº 37959/66.

ORDEM DE SERVIÇO "P" Nº 3022 - 08.11.66

expedir a presente Ordem de Serviço a GEDEAM CAMPELO - NUNES, Escriturário, nível 8, matrícula nº 4964, do Quadro Provisório de Pessoal do Distrito Federal.

APOSTILA:

- I) - O servidor a quem se refere a presente Ordem de Serviço, averba nesta Prefeitura, 336 dias de efetivo exercício, prestados à Fundação Educacional do Distrito Federal, no período de 28-6-62 a 31-5-63, ou sejam: 11 meses e 6 dias. Processo nº 29241/66.

ORDEM DE SERVIÇO "P" Nº 3023 - 08.11.66

expedir a presente Ordem de Serviço a JOSIAS SOARES - MOREIRA, Fiscal de Obras, nível 9, matrícula nº 716, do Quadro Provisório de Pessoal do Distrito Federal.

APOSTILAS:

- I) - O servidor a quem se refere a presente Ordem de Serviço, averba nesta Prefeitura, 446 dias de efetivo exercício, prestados à Administração Regional de Sobradinho, no período de 12-5-61 a 31-7-62, ou seja: 1 ano, 2 meses e 21 dias.
- II) - O referido servidor foi equiparado aos funcionários efetivos, nos termos do art. 1º da Lei nº 2284, de 9 de agosto de 1954, por contar mais de cinco anos de Serviço Público. Processo nº 37076/66.

ORDEM DE SERVIÇO "P" Nº 3024 - 08.11.66

expedir a presente Ordem de Serviço a GONÇALO VALERIO-DE SOUZA, Jardineiro, nível 6, matrícula nº 3954, do Quadro Provisório de Pessoal do Distrito Federal.

APOSTILAS:

- I) - O servidor a quem se refere a presente Ordem de Serviço, averba nesta Prefeitura, 804 dias de efetivo exercício, prestados à Fundação Educacional do Distrito Federal, no período de 1-2-61 a 31-5-63, ou sejam: 2 anos, 2 meses e 14 dias.
- II) - O referido servidor foi equiparado aos funcionários efetivos, nos termos do art. 1º da Lei nº 2284, de 9 de agosto de 1954, por contar mais de cinco anos de Serviço Público. Processo nº 29281/66.

ORDEM DE SERVIÇO "P" Nº 3025 - 08.11.66

expedir a presente Ordem de Serviço a BERTOLDO LUCAS FILHO, Servente, nível 5, matrícula nº 3788, do Quadro Provisório de Pessoal do Distrito Federal.

APOSTILAS:

- I) - O servidor a quem se refere a presente Ordem de Serviço, averba nesta Prefeitura, 798 dias de efetivo exercício, prestados à Fundação Educacional do Distrito Federal, no período de 21-3-61 a 31-5-63, ou sejam: 2 anos, 2 meses e 8 dias.
- II) - O referido servidor foi equiparado aos funcionários efetivos, nos termos do art. 1º da Lei nº 2284, de 9 de agosto de 1954, por contar mais de cinco anos de Serviço Público. Processo nº 29280/66.

ORDEM DE SERVIÇO "P" Nº 3026 - 08.11.66

expedir a presente Ordem de Serviço a MERCEZ RODRIGUES DA SILVA, Professora do Ensino Elementar, nível 13-B, matrícula nº 3364, do Quadro Provisório de Pessoal do Distrito Federal.

APOSTILAS:

- I) - A servidora a quem se refere a presente Ordem de Serviço, averba nesta Prefeitura, 690 dias de efetivo exercício, prestados à Prefeitura Municipal de Goiânia, no período de 25-3-61 a 15-2-63, ou seja: 1 ano, 10 meses e 25 dias.
- II) - A referida servidora foi equiparada aos funcionários efetivos, nos termos do art. 1º da Lei nº 2284, de 9 de agosto de 1954. Processo nº 1000842/66.

ORDEM DE SERVIÇO "P" Nº 3027 - 08.11.66

expedir a presente Ordem de Serviço a MARIA DE LOURDES SILVA ROCHA, Servente, nível 5; matrícula nº 3239, do Quadro Provisório de Pessoal do Distrito Federal.

APOSTILAS:

- I) - A servidora a quem se refere a presente Ordem de Serviço, averba nesta Prefeitura, 789 dias de efetivo exercício, prestados à Fundação Educacional do Distrito Federal, no período de 3-4-61 a 31-5-63, ou sejam: 2 anos, 1 mês e 29 dias.
- II) - A referida servidora foi equiparada aos funcionários efetivos, nos termos do art. 1º da Lei nº 2284, de 9 de agosto de 1954. Processo nº 29282/66.

ORDEM DE SERVIÇO "P" Nº 3028 - 08.11.66

expedir a presente Ordem de Serviço a ROSÁLIA MELO PI
RES DA LUZ, Professôra de Ensino Elementar, nível 13, matrícula nº
3532, do Quadro Provisório de Pessoal do Distrito Federal.

APOSTILAS:

- I) - A servidora a quem se refere a presente Ordem de Serviço, averba nesta Prefeitura, 841 dias de efetivo exercício, prestados à Fundação Educacional do Distrito Federal, no período de 1-2-61 a 31-5-63, ou sejam: 2 anos, 3 meses e 21 dias.
- II) - A referida servidora foi equiparada aos funcionários efetivos, nos tórnos do art. 1º da Lei nº 2284, de 9 de agosto de 1954. Processo nº 29284/66.

ORDEM DE SERVIÇO "P" Nº 3030 - 08.11.66

O DIRETOR DA DIVISÃO DO PESSOAL, da Coordenação do Sistema de Pessoal, da Secretaria de Administração, da Prefeitura do Distrito Federal, no uso das atribuições que lhe confere o art. 6º, Inciso V, do Regimento da SEA, aprovado pelo Decreto "N" nº 452, de 07.10.65, e tendo em vista o que consta do processo nº 41385/66,

R E S O L V E:

renover MARIA RODRIGUES TOLEDO, Atendente, nível 7, matrícula nº 5361, do Quadro Provisório de Pessoal do Distrito Federal, da Secretaria de Saúde, para a Secretaria de Serviços Sociais, conforme requisição da Fundação do Serviço Social.

ORDEM DE SERVIÇO "P" Nº 3031 - 08.11.66
Processo nº 41988/66,

renover OLÍVIO BERNARDO DE PONTES, Apontador Fiscal, nível 10, matrícula nº 14538 (NOVACAP), do Quadro Provisório de Pessoal do Distrito Federal, da Secretaria de Viação e Obras (NOVACAP), para a Secretaria do Governo, conforme requisição da Região Administrativa de Taguatinga.

ORDEM DE SERVIÇO "P" Nº 3032 - 08.11.66
Processo nº 43988/66,

renover ANTÔNIO AUDEX DA SILVA, Eletricista Instalador, nível 8, matrícula nº 200, do Quadro Provisório de Pessoal do Distrito Federal, da Secretaria do Governo, para a Secretaria de Educação e Cultura.

ORDEM DE SERVIÇO "P" Nº 3033 - 08.11.66
Processo nº 45327/66,

renover JOÃO VIEIRA DE MELO, Trabalhador, nível 1, matrícula nº 10766 (NOVACAP), do Quadro Provisório de Pessoal do Distrito Federal, da Secretaria de Saúde, para a Secretaria de Administração, conforme requisição da Coordenação do Sistema de Transportes.

ORDEM DE SERVIÇO "P" Nº 3035 - 09.11.66

renover ANNA MARIA CASTRO DA COSTA E SILVA, Técnica de Administração, nível 20-B, matrícula nº 4474, do Quadro Provisório de Pessoal do Distrito Federal, da Secretaria do Governo, para a Secretaria de Administração, conforme requisição do Serviço de Regime Jurídico de Pessoal.

ORDEM DE SERVIÇO "P" Nº 3036 - 09.11.66

O DIRETOR DA DIVISÃO DO PESSOAL, da Coordenação do Sistema de Pessoal, da Secretaria de Administração, da Prefeitura do Distrito Federal, no uso de suas atribuições legais,

R E S O L V E:

expedir a presente Ordem de Serviço a JOSÉ JOSINO XAVIER, Trabalhador, nível 1, matrícula nº 2711, do Quadro Provisório de Pessoal do Distrito Federal.

APOSTILAS:

- I) - O servidor a quem se refere a presente Ordem de Serviço, averbada nesta Prefeitura, 350 dias de efetivo exercício, prestados ao Serviço de Limpeza Pública, no período de 01.06.61 a 31.07.62, ou seja, 1 ano e 2 meses.
- II) - O referido servidor foi equiparado aos funcionários efetivos, nos termos do art. 1º da Lei nº 2284, de 09 de agosto de 1954, por contar mais de cinco anos de Serviço Público. Proc. nº 33689/66.

ORDEM DE SERVIÇO "P" Nº 3037 - 09.11.66

expedir a presente Ordem de Serviço a DURVALINO FRANCISCO PIRES, Trabalhador, nível 1, matrícula nº 2477, do Quadro Provisório de Pessoal do Distrito Federal.

APOSTILAS:

- I) - O servidor a quem se refere a presente Ordem de Serviço, averbada nesta Prefeitura, 350 dias de efetivo exercício, prestados ao Serviço de Limpeza Pública, no período de 01.06.1961 a 31.7.1962, ou seja, 1 ano e 2 meses.
- II) - O referido servidor foi equiparado aos funcionários efetivos, nos termos do art. 1º da Lei nº 2284, de 09 de agosto de 1954, por contar mais de cinco anos de Serviço Público. Proc. nº 33692/66.

ORDEM DE SERVIÇO "P" Nº 3038 - 09.11.66

expedir a presente Ordem de Serviço a HONÓRIO DE ALMEIDA, Trabalhador, nível 1, matrícula nº 2577, do Quadro Provisório de Pessoal do Distrito Federal.

APOSTILAS:

- I) - O servidor a quem se refere a presente Ordem de Serviço, averbada nesta Prefeitura, 350 dias de efetivo exercício, prestados ao Serviço de Limpeza Pública, no período de 01.06.1961 a 31.7.1962, ou seja, 1 ano e 2 meses.
- II) - O referido servidor foi equiparado aos funcionários efetivos, nos termos do art. 1º da Lei nº 2284, de 09 de agosto de 1954, por contar mais de cinco anos de Serviço Público. Processo nº 33691/66.

ORDEM DE SERVIÇO "P" Nº 3038 - 09.11.66

expedir a presente Ordem de Serviço a NOEL SOARES DA SILVA, Feitor, nível 5, matrícula nº 2852, do Quadro Provisório de Pessoal do Distrito Federal.

APOSTILAS:

- I) - O servidor a quem se refere a presente Ordem de Serviço, averba nesta Prefeitura, 350 dias de efetivo exercício, prestados ao Serviço de Limpeza Pública, no período de 01.06.1961 a 31.07.1962, ou seja, 1 ano e 2 meses.
- II) - O referido servidor foi equiparado aos funcionários efetivos, nos termos do art. 1º da Lei nº 2284, de 09 de agosto de 1954, por contar mais de cinco anos de Serviço Público. Proc. nº 33685/66.

ORDEM DE SERVIÇO "P" Nº 3039 - 09.11.66

expedir a presente Ordem de Serviço a RAIMUNDO ALVES - BATISTA, Trabalhador, nível 1, matrícula nº 2894, do Quadro Provisório de Pessoal do Distrito Federal.

APOSTILAS:

- I) - O servidor a quem se refere a presente Ordem de Serviço, averba nesta Prefeitura, 350 dias de efetivo exercício, prestados ao Serviço de Limpeza Pública, no período de 01.06.1961 a 31.07.1962, ou seja, 1 ano e 2 meses.
- II) - O referido servidor foi equiparado aos funcionários efetivos, nos termos do art. 1º da Lei nº 2284, de 09 de agosto de 1954, por contar mais de cinco anos de Serviço Público. Proc. nº 33684/66.

ORDEM DE SERVIÇO "P" Nº 3040 - 09.11.66

expedir a presente Ordem de Serviço a LODOVICO CASSIA NO DIAS, Servente, nível 5, matrícula nº 2784, do Quadro Provisório de Pessoal do Distrito Federal.

APOSTILAS:

- I) - O servidor a quem se refere a presente Ordem de Serviço, averba nesta Prefeitura, 350 dias de efetivo exercício, prestados ao Serviço de Limpeza Pública, no período de 01.06.1961 a 31.7.1962, ou seja, 1 ano e 2 meses.
- II) - O referido servidor foi equiparado aos funcionários efetivos, nos termos do art. 1º da Lei nº 2284, de 09 de agosto de 1954, por contar mais de cinco anos de Serviço Público. Proc. nº 33682/66.

ORDEM DE SERVIÇO "P" Nº 3041 - 09.11.66

expedir a presente Ordem de Serviço a JOSEFA MORAIS = DOS ANJOS, Auxiliar de Cozinheiro, nível 5, matrícula nº 5648, do Quadro Provisório de Pessoal do Distrito Federal.

APOSTILA:

- I) - A servidora a quem se refere a presente Ordem de Serviço, foi equiparada aos funcionários efetivos, nos termos do art. 1º da Lei nº 2284, de 9 de agosto de 1954, por contar mais de cinco anos de Serviço Público. Processo nº 41941/66.

ORDEM DE SERVIÇO "P" Nº 3042 - 09.11.66

expedir a presente Ordem de Serviço a LUZIA BATISTA GOMES, Escrevente-Datilógrafo, nível 7, matrícula nº 236, do Quadro Provisório de Pessoal do Distrito Federal.

APOSTILA:

- I) - A servidora a quem se refere a presente Ordem de Serviço, foi equiparada aos funcionários efetivos, nos termos do art. 1º da Lei nº 2284, de 9 de agosto de 1954, por contar mais de cinco anos de Serviço Público. Processo nº 42256/66.

ORDEM DE SERVIÇO "P" Nº 3043 - 09.11.66

expedir a presente Ordem de Serviço a HÉLIO DE MACEDO-MEDEIROS, Professor de Ensino Médio, nível 19, matrícula nº 3962, do Quadro Provisório de Pessoal do Distrito Federal.

APOSTILAS:

- I) - O servidor a quem se refere a presente Ordem de Serviço, averba nesta Prefeitura, 850 dias de efetivo exercício, prestados à Fundação Educacional do Distrito Federal, no período de 01.02.1961 a 31.05.1963, ou sejam, 2 anos e 4 meses.
- II) - O referido servidor, foi equiparado aos funcionários efetivos, nos termos do art. 1º da Lei nº 2284, de 9 de agosto de 1954, por contar mais de cinco anos de Serviço Público. Proc. nº 29757/66.

ORDEM DE SERVIÇO "P" Nº 3044 - 09.11.66

expedir a presente Ordem de Serviço a ADAIL DALLA BER NARDINA, Professor de Ensino Médio, nível 19, matrícula nº 3688, do Quadro Provisório de Pessoal do Distrito Federal.

APOSTILAS:

- I) - O servidor a quem se refere a presente Ordem de Serviço, averba nesta Prefeitura, 737 dias de efetivo exercício, prestados à Fundação Educacional do Distrito Federal, no período de 25.05.1961 a 31.05.1963, ou sejam, 2 anos e 7 dias.
- II) - O referido servidor foi equiparado aos funcionários efetivos, nos termos do art. 1º da Lei nº 2284, de 9 de agosto de 1954, por contar mais de cinco anos de Serviço Público. Proc. nº 29123/66.

ORDEM DE SERVIÇO "P" Nº 3045 - 09.11.66

O DIRETOR DA DIVISÃO DO PESSOAL, da Coordenação do Sistema de Pessoal, da Secretaria de Administração, da Prefeitura do Distrito Federal, no uso das atribuições que lhe confere o art. 6º, Inciso V, do Regimento da SEA, aprovado pelo Decreto "N" nº 452, de 7.10.65, e tendo em vista o que consta do processo nº 45111/66,

R E S O L V E:

remover JOSE DAVID BASTOS, Motorista, nível 8, matrícula nº 19209 (NOVACAP), do Quadro Provisório de Pessoal do Distrito Federal, da Secretaria de Viação e Obras (NOVACAP), para a Secretaria de Administração, conforme requisição da Coordenação de Transportes.

ORDEM DE SERVIÇO "P" Nº 3046 - 09.11.66

expedir a presente Ordem de Serviço a LÁZARO PEDRO SILVERIO, Professor de Ensino Médio, nível 19, matrícula nº 4117, do Quadro Provisório de Pessoal do Distrito Federal.

APOSTILAS:

- I) - O servidor a quem se refere a presente Ordem de Serviço, averba nesta Prefeitura, 1 035 dias de efetivo exercício, prestados ao Colégio Normal Oficial "Benjamin Guinardes" - Minas Gerais, no período de 01.03.60 a 31.12.1962, ou sejam: 2 anos, 10 meses e 5 dias.
- II) - O referido servidor foi equiparado aos funcionários efetivos, nos termos do art. 1º da Lei nº 2284, de 9 de agosto de 1954, por contar mais de cinco anos de Serviço Público. Proc. nº 25862/66.

ORDEM DE SERVIÇO "P" Nº 3047 - 09.11.66

O DIRETOR DA DIVISÃO DO PESSOAL, da Coordenação do Sistema de Pessoal, da Secretaria de Administração, da Prefeitura do Distrito Federal, no uso das atribuições que lhe confere o art. 6º, Inciso V, do Regimento da SEA, aprovado pelo Decreto "N" nº 452, de 07.10.65, e tendo em vista o que consta do processo nº 33866/66,

R E S O L V E:

remover EXPEDITO PINHEIRO DA SILVA, Apentador Fiscal, nível 10, matrícula nº 3924 (NOVACAP), do Quadro Provisório de Pessoal do Distrito Federal, da Secretaria de Agricultura e Produção, para a Secretaria do Governo, conforme requisição da Administração Regional do Gana.

ORDEM DE SERVIÇO "P" Nº 3048 - 09.11.66
Processo nº 46037/66,

remover GERALDO FELIX DA SILVA, Motorista, nível 8, matrícula nº 11649 (NOVACAP), do Quadro Provisório de Pessoal do Distrito Federal, da Secretaria de Viação e Obras, para a Secretaria de Administração, conforme requisição da Divisão de Serviços Gerais.

PAULO FERRO COSTA
DIRETOR DA DIVISÃO DO PESSOAL

ORDEM DE SERVIÇO "E" Nº 49 - 07.11.66

O DIRETOR DA DIVISÃO DO PESSOAL, da Coordenação do Sistema de Pessoal, da Secretaria de Administração, da Prefeitura do Distrito Federal, no uso de suas atribuições legais,

R E S O L V E:

designar NEWTON LAVOYER, Oficial de Administração, nível 12, matrícula nº 2211, PEDRO EDUARDO DA LUZ, Escriurário, nível 8, matrícula nº 8372 e JOSÉ JOAQUIM DA SILVA, Guarda de Vigilância, nível 8, matrícula nº 1132, para, sob a presidência do primeiro, no prazo de quinze dias, comporem Grupo de Trabalho destinado a efetuar o levantamento dos servidores do Quadro Provisório de Pessoal do Distrito Federal que tenham incorrido em abandono de função, nos termos do que dispõe a Lei nº 1711, de 28 de outubro de 1952.

ORDEM DE SERVIÇO "E" Nº 50 - 09.11.66

designar NELSON GRADIL CARDOSO, Oficial de Administração, nível 12, matrícula nº 4540; IOACY CARLOS DA SILVA COUTO, Oficial de Administração, nível 12, matrícula nº 2075; NELSON ELEUTERIO, Oficial de Administração, nível 12, matrícula nº 8789; JOÃO BATISTA LOPEZ CORREIA, Escrevente-Datilógrafo, nível 7, matrícula nº 2091 e DARCILIO VELOSO, Servente, nível 5, matrícula nº 4815, para, sob a presidência do primeiro, no prazo de trinta dias, comporem Grupo de Trabalho destinado a efetuar o levantamento dos servidores do Quadro Provisório de Pessoal do Distrito Federal que, embora contando cinco anos de serviço público, até a data de 30 de setembro de 1966, ainda não tenham sido equiparados ao servidor efetivo, nos termos do disposto no art. 1º da Lei nº 2284, de 1954.

PAULO FERRO COSTA
DIRETOR DA DIVISÃO DO PESSOAL

Divisão do Pessoal
Processos Despachados

Processo nº 40447/66 - SEBASTIÃO DE ÁVILA - Matrícula 1862, Oficial de Administração, nível 14-B, lotado na SAP - Requer prorrogação de licença para tratamento de saúde.

Despacho Concedo prorrogação de licença para tratamento de saúde, durante o período de 27.09.66 a 21.11.66, nos termos dos artigos 93, 97 e 98 da Lei 1.711, de 28.10.52.

03.11.66

Processo nº 42302/66 - MIGUEL ABEL DE OLIVEIRA - Matrícula 2835, Trabalhador, nível 1, lotado na SSP - Requer licença por motivo de doença em pessoa da família.

Despacho Concedo licença por motivo de doença em pessoa da família, durante o período de 03.08.66 a 17.09.66, nos termos do artigo 106 da Lei nº 1.711, de 28 de outubro de 1952.

03.11.66

Processo nº 43346/66 - JUVELCINO JOSÉ MENDES - Matrícula 1405, Artífice, nível 8, lotado na SVO - Requer prorrogação de licença para tratamento de saúde.

Despacho Concedo prorrogação de licença para tratamento de saúde, durante o período de 01.10.66 a 30.10.66, nos termos dos artigos 93, 97 e 98 da Lei 1.711, de 28 de outubro de 1952.

03.11.66

Processo nº 43546/66 - RAIMUNDO NONATO DE FREITAS - Matrícula 1459, Artífice, nível 8, lotado na SVO - Requer prorrogação de licença para tratamento de saúde.

Despacho Concedo prorrogação de licença para tratamento de saúde, durante o período de 27.09.66 a 28.11.66, nos termos dos artigos 93, 97 e 98 da Lei 1.711, de 28.10.52.

03.11.66

Processo nº 25001/66 - MARIA LECY DA SILVA MACIEL - Matrícula 8055, Professora, nível 13, lotada na SEC - Requer salário-família.

Despacho Concedo e autorizo o pagamento de salário-família, pela dependente Joana da Silva Maciel (mãe solteira), a partir de março de 1966.

07.11.66

Processo nº 28973/66 - ANA ALVES RODRIGUES BRASIL - Viúva do ex-servidor Francisco de Souza Brasil, matrícula 2544, (falecido em 1º de janeiro de 1.966) - Requer a continuidade da prorrogação do salário-família que o mesmo vinha recebendo.

Despacho Autorizo a continuidade do pagamento de salário-família, pelos dependentes Antonio Rodrigues Brasil (filho), nascido em 16.09.65, Maria da Conceição Rodrigues Brasil (filha), nascida em 06.10.62. A partir de janeiro de 1966.
OBS: receberá sob a matrícula nº 8797.

07.11.66

Processo nº 00443/64 - SÔNIA MARIA DOS REIS BUENO - Matrícula 6325, Es-
criturária, nível 8 ref. II, lotada na SES - Requer salá-
rio-família.

Despacho Concedo salário-família pela dependente Nair de Oliveira -
Bueno (mãe viúva), a partir de junho de 1963.

04.11.66

Processo nº 43507/66 - ANTÔNIO OLIVEIRA NETO - Matrícula nº 2390, Traba-
lhador, nível 1, lotado na SSP - Requer prorrogação de li-
cença para tratamento de saúde.

Despacho Concedo prorrogação de licença para tratamento de saúde ,
durante o período de 14.10.66 a 17.11.66, nos termos dos
artigos 93, 97 e 98 da Lei 1.711, de 28 de outubro de 1952.

08.11.66

Processo nº 1002021/66 - NILZA VAIANO - Matrícula 3460, Diretora Prind-
ria, nível 16, lotada na SEC - Requer prorrogação de licen-
ça para tratamento de saúde.

Despacho Concedo prorrogação de licença para tratamento de saúde ,
durante o período de 03.09.66 a 30.10.66, nos termos dos
artigos 93, 97 e 98 da Lei 1.711, de 28 de outubro de 1952.

08.11.66

Processo nº 1002080/66 - MARIA MIRIAM DE FREITAS - Matrícula 3260, Pro-
fessora, nível 12, lotada na SEC - Requer prorrogação de
licença para tratamento de saúde.

Despacho Concedo prorrogação de licença para tratamento de saúde ,
durante o período de 26.09.66 a 25.10.66, nos termos dos
artigos 93, 97 e 98 da Lei 1.711, de 28 de outubro de 1952.

08.11.66

Processo nº 44123/66 - MARIA DE LOURDES TORRES BARBOSA - Matrícula nº
5354, Enfermeira, nível 20, lotada na SES - Requer licença
por motivo de doença em pessoa da família.

Despacho Considerando que o atestado médico de fls. 22 do processo-
nº 33.114/66, anexo, expedido a 18 de julho de 1966, infor-
na que ao filho menor da servidora Maria de Lourdes Tôrres
Barbosa, foi aconselhado o prazo de 6 (seis) meses para se
submeter a cuidados médicos;

considerando que o Exmo. Sr. Secretário de Saúde, Dr. Fran-
cisco Pinheiro Rocha, declarou verbalmente ter ciência da-
necessidade de permanecer a servidora em Belo Horizonte pa-
ra assistir seu filho menor enfêrmo;

considerando que o art. 106 da Lei nº 1.711, de 28 de outu-
bro de 1952, exige, para concessão de licença por motivo -
de doença em pessoa da família, a prova de ser a servidora
indispensável à assistência pessoal de seu filho e que tal
assistência não possa ser prestada simultaneamente com o
exercício do cargo, o que está evidenciado pelo fato de
precisar o menor de tratamento especializado em Belo Hori-
zonte, por não dispor Brasília de recursos próprios; e

considerando, finalmente, tudo o mais que
dêstes autos consta,

R E S O L V O:

conceder à servidora MARIA DE LOURDES TÔRRES BARBOSA, Enfermeira, nível 20, matrícula nº 5354, licença por motivo de doença em pessoa da família durante o período de 19 de julho de 1966 a 14 de janeiro de 1967, nos termos do art. 106 da Lei nº 1.711, de 28 de outubro de 1952, determinando que, após 6 de dezembro de 1966, sejam-lhe pagos apenas dois terços de seus salários, conforme dispõe o § 2º do mesmo art. 106, uma vez que, naquela data, completará a servidora um ano de gozo dessa modalidade de licença.

PAULO FERRO COSTA
DIRETOR DA DIVISÃO DO PESSOAL

ALTERAÇÕES DE FÉRIAS

Por necessidade de serviço, o Servidor WILSON MANOEL PIREZ, matrícula nº 6751, Chefe da Seção de Divulgação Oficial, teve suas férias relativas ao período de 1966 e marcadas para 02.12.66, alteradas para 06.02.67.

De conformidade com o processo nº 44926/66, o servidor AUGUSTO ALVES PINTO, Oficial de Administração, nível 16, matrícula nº 1983, lotado no GAP - entrou em gozo de férias no dia 03.11.66.

Pelo processo nº 44927/66, o servidor ANTONIO ITABAIANA DE MOURA, Assistente de Relações Públicas, nível 16, lotado no GAP - teve suas férias relativas ao exercício de 1966, marcadas para 01.11.66.

Conforme processo nº 43213/66 - o servidor THALES BRAGA - PINTO, Oficial de Administração, nível 16-C, matrícula nº 2277, lotado na SEG, teve suas férias alteradas para 02.12.66.

SECRETARIA DE ADMINISTRAÇÃO
SEÇÃO DE PESSOAL
PROCESSOS DESPACHADOS

- Processo nº 44988/66 - DIONILDO LIRA DE SOUZA - Matrícula 2470, Artífice, nível 8, lotado na SEA - Requer salário-família.
Despacho Concedo salário-família, pela dependente Maria do Socorro - Almeida Sousa (espôsa), a partir de outubro de 1966.
04.11.66

- Processo nº 44987/66 - DIONILDO LIRA DE SOUZA - Matrícula 2470, Artífice, nível 8, lotado na SEA - Requer licença gala.
Despacho Justifico as faltas, por motivo de gala, referente ao período de 26.10 a 02.11.66, conforme os documentos apresentados.
04.11.66

- Processo nº 45625/66 - MANOEL CARNEIRO DOS SANTOS - Matrícula 71, Servente, nível 5, lotado na SEA - Requer prorrogação de licença-para tratamento de saúde.
Despacho Concedo prorrogação de licença para tratamento de saúde, durante o período de 29.10 a 07.11.66, nos termos dos artigos 93, 97 e 98 da Lei nº 1.711, de 28.10.52.
08.11.66

- Processo nº 44897/66 - JOSÉ ANTÔNIO DA SILVA - Matrícula 7690, Escrivão, nível 8-A, lotado na SEA - Requer licença para tratamento de saúde.
Despacho Concedo licença para tratamento de saúde, durante o período de 27.10 a 05.11.66, nos termos dos artigos 97 e 98 da Lei nº 1.711, de 28.10.52.
Dêsse período, os dias 27, 28 e 29.10.66, são considerados faltas relevadas, de acordo com o artigo 123 da referida - Lei.
07.11.66

- Processo nº 45353/66 - BENEDITO JOSÉ DA SILVA - Matrícula 1564, Artífice, nível 8, lotado na SEA - Requer licença para tratamento de saúde.
Despacho Concedo licença para tratamento de saúde, durante o período de 18.10 a 01.12.66, nos termos dos artigos 97 e 98 da Lei nº 1.711, de 28.10.52.
Dêsse período, os dias 18, 19 e 20.10.66, são considerados faltas relevadas, de acordo com o artigo 123 da referida - Lei.
08.11.66

- Processo nº 45278/66 - JOSÉ MARTINS SOARES - Matrícula 2720, Trabalhador, nível 1, lotado na SEA - Requer licença para tratamento de saúde.
Despacho Concedo licença para tratamento de saúde, durante o período de 03.11 a 06.11.66, nos termos dos artigos 97 e 98 da Lei nº 1.711, de 28.10.52.
Dêsse período, os dias 03, 04 e 05 são considerados faltas relevadas, de acordo com o art. 123 da referida Lei.
08.11.66

- Processo nº 45453/66 - FRANCISCO AVELINO DOS SANTOS - Matrícula 6348 ,
Guarda de Vigilância, nível 8, lotado na SEA - Requer salá
rio-família.
Despacho Concedo salário-família, pela dependente Ana Lúcia Andrade-
dos Santos (filha), nascida em 01.11.66, e a partir de no
vembro de 1.966.
08.11.66

- Processo nº 45354/66 - JOSÉ BATISTA DE QUEIROZ - Matrícula 6403, Guarda
de Vigilância, nível 8, lotado na SEA - Requer prorrogação-
de licença para tratamento de saúde.
Despacho Concedo prorrogação de licença para tratamento de saúde, du
rante o período de 17.10 a 17.11.66, nos termos dos artigos
93, 97 e 98 da Lei nº 1.711, de 28.10.52.
08.11.66

- Processo nº 45281/66 - JOSÉ PAIXÃO DE AZEVEDO - Matrícula 8411, Escritu
rário, nível 8, lotado na SEA - Requer salário-família.
Despacho Concedo salário-família, pela dependente Heloisa Dutra de -
Azevedo (espôsa), a partir de outubro de 1.966.
08.11.66

- Processo nº 45282/66 - JOSÉ PAIXÃO DE AZEVEDO - Matrícula 8411, Escritu
rário, nível 8, lotado na SEA - Requer licença gala.
Despacho Justifico as faltas por motivo de gala, referente ao pe
ríodo de 31.10 a 07.11.66, conforme os documentos apresenta
dos.
08.11.66

- Processo nº 45157/66 - EDGARD NEVES - Matrícula 8786, Escriturário, ní
vel 8, lotado na SEA - Requer salário-família.
Despacho Concedo salário-família, pelos dependentes Sidney Peixoto -
Neves (filho), nascido em 05.04.66; Edgard Neves Júnior (fi-
lho), nascido em 16.02.64, Maria Aparecida Peixoto Neves -
(filha), nascida em 19.03.63 e Lina Beatriz Peixoto Neves -
(filha), nascida em 05.06.64, ambos a partir de outubro de
1.966.
08.11.66

- Processo nº 45408/66 - JOÃO CICERO MONTEIRO - Matrícula 6670, Servente,
nível 5, lotado na SEA - Requer abono de faltas.
Despacho Relevo as faltas referente aos dias 03 e 04.11.66, de acôr-
do com o artigo 123 da Lei nº 1.711, de 28.10.52.
09.11.66

- Processo nº 45955/66 - NILSON ALVES DE ALBUQUERQUE - Matrícula 2850 ,
Apontador, nível 7, lotado na SEA - Requer licença para tra
tamento de saúde.
Despacho Concedo licença para tratamento de saúde, durante o período
de 21.10 a 08.11.66, nos termos dos artigos 97 e 98 da Lei
nº 1.711, de 28.10.52.
Dêsse período, os dias 21, 22 e 23.10.66, são considerados-
faltas relevadas, de acôrdo com o art. 123 da referida Lei.
09.11.66

- Processo nº 45177/66 - FRANCISCO DAS CHAGAS SOUSA - Matrícula 8725, Es
criturário, nível 8, lotado na SEA - Requer salário-família.
Despacho Concedo salário-família, pela dependente Raimunda Helena de
Souza (espôsa), a partir de agosto de 1.966.
07.11.66

Processo nº 45189/66 - MANOEL BENTO FERREIRA DE OLIVEIRA - Mat. 2797 ,
Eletricista Instalador, nível 8, lotado na SEA - Requer sa
lário-família.

Despacho Concedo salário-família, pela dependente Regina Lúcia Perei
ra de Oliveira (filha), nascida em 04.10.65, e a partir de
janeiro de 1966.
O servidor deverá requerer por exercício findo o período an
terior.

07.11.66

Processo nº 45146/66 - BENEDITO NOBREGA DA SILVA - Mat. 1563, Artífice,
nível 8, lotado na SEA - Requer prorrogação de licença para
tratamento de saúde.

Despacho Concedo prorrogação de licença para tratamento de saúde, -
durante o período de 24.10 a 22.11.66, nos termos dos arti
gos 93, 97 e 98 da Lei 1.711, de 28.10.52.

07.11.66

Processo nº 45014/66 - IRACEMA DECKERS DA SILVA - Matrícula 5905, Ofi
cial de Administração, nível 12, lotada na SEA - Requer -
prorrogação de licença para tratamento de saúde.

Despacho Concedo prorrogação de licença para tratamento de saúde, du
rante o período de 23 a 26.10.66, nos termos dos artigos -
93, 97 e 98 da Lei nº 1.711; de 28.10.52.

04.11.66

Processo nº 45009/66 - JOSÉ DE RIBAMAR GONÇALVES - Matrícula 8336, Escri
turário, nível 8, lotado na SEA - Requer salário-família.

Despacho Concedo salário-família, pela dependente Silvia de Castro -
Gonçalves (filha), nascida em 07.07.54, e a partir de maio
de 1.966.

03.11.66

Processo nº 44990/66 - FRANCISCO JACINTO DE SOUZA - Matrícula 2529, -
Servente, nível 5, lotado na SEA - Requer salário-família.

Despacho Concedo salário-família, pela dependente Margarida Maria de
Souza (filha), nascida em 27.10.66, e a partir de outubro -
de 1.966.

03.11.66

Processo nº 42234/66 - JAIR ANTONIO GUIMARÃES - Matrícula 7068, Aponta
dor Fiscal, nível 8; lotado na SEA - Requer licença para -
tratamento de saúde.

Despacho Concedo licença para tratamento de saúde, durante o período
de 05.10.66 a 12.10.66; nos termos dos artigos 97 e 98 da
Lei 1.711, de 28.10.52.

Dêsse período, os dias 05, 06 e 07.10.66 são considerados -
faltas relevadas, de acôrdo com o artigo 123 da referida -
Lei.

13.10.66

MARIA DE LOURDES CORDEIRO DE CASTILHO
Chefe da Seção de Pessoal - SEA



PREFEITURA DO DISTRITO FEDERAL

N.º

Brasília,

PORTARIA "N" - SEA - Nº 9 /66

Estabelece normas sobre lotação e movimentação dos servidores do Quadro Provisório de Pessoal do Distrito Federal.

O SECRETÁRIO DE ADMINISTRAÇÃO DO DISTRITO FEDERAL, no uso das atribuições que lhe confere o art. 1º, inciso I, combinado com o art. 90, inciso XI, ambos do Regimento aprovado pelo Decreto "N" nº 452, de 7 de outubro de 1965, e tendo em vista o que dispõe o art. 8º do Decreto "N" nº 492, de 15 de fevereiro de 1966 e o Decreto "N" nº 541, de 9 de novembro de 1966,

R E S O L V E :

DA LOTAÇÃO

1. - Os servidores do Quadro Provisório de Pessoal do Distrito Federal serão lotados, nos termos do Decreto "N" nº 492, de 15 de fevereiro de 1966, nas seguintes unidades :

- I - Secretaria do Governo (SEG);
- II - Secretaria de Administração (SEA);
- III - Secretaria de Finanças (SEF);
- IV - Secretaria de Educação e Cultura (SEC);
- V - Secretaria de Saúde (SES);
- VI - Secretaria de Serviços Sociais (SSS);
- VII - Secretaria de Viação e Obras (SVO);
- VIII - Secretaria de Serviços Públicos (SSP);
- IX - Secretaria de Agricultura e Produção (SAP);
- X - Gabinete do Prefeito (GAP);
- XI - Procuradoria Geral (PRG).

PREFEITURA DO DISTRITO FEDERAL

2. - Os servidores do Quadro Provisório de Pessoal à disposição de órgãos da administração descentralizada ou de deliberação coletiva, serão lotados na Secretaria a que estiver vinculado o órgão.

3. - A lotação de servidor recém-admitido, em qualquer das unidades a que se refere o item 1 desta Portaria, será feita por ato da Divisão do Pessoal, da Coordenação do Sistema de Pessoal, de acordo com a distribuição previamente aprovada (Modelo 1).

3.1 - A apresentação do servidor a que se refere este item será feita pela Divisão do Pessoal à Seção de Pessoal da Secretaria ou órgão equivalente no qual tenha sido lotado o servidor (Modelo 2).

4. - O exercício do servidor em órgãos de nível departamental de Secretaria ou entidade equivalente será determinado pela respectiva Seção de Pessoal, que providenciará a sua apresentação ao órgão no qual terá exercício (Modelos 3 e 4).

DO EXERCÍCIO EM ÓRGÃO DESCENTRALIZADO

5. - A colocação de servidor do Quadro Provisório de Pessoal à disposição de órgão da administração descentralizada do Distrito Federal, com personalidade jurídica própria, será feita por ato da Divisão do Pessoal, mediante prévia autorização do Prefeito, nos termos do Decreto "N" nº 541, de 9 de novembro de 1966 (Modelo 5).

6. - O pedido de colocação de servidor à disposição de órgão descentralizado com personalidade jurídica será feito pelo titular da Secretaria a que estiver vinculado o órgão, que o submeterá diretamente à consideração do Prefeito.

6.1 - Autorizada a movimentação de pessoal de que trata este item, será o processo encaminhado à Divisão do Pessoal, a fim de ser expedido o ato competente.

6.2 - No caso de servidor lotado em outra Secretaria ou órgão equivalente, proceder-se-á, preliminarmente, na forma do item 12 e seguintes.

7. - O retorno de servidor, colocado à disposição de órgão descentralizado com personalidade jurídica, será feito pela Divisão do Pessoal, mediante prévia autorização do Secretário ao qual estiver vinculado o órgão (Modelo 6).

8. - A colocação de servidor do Quadro Provisório de Pessoal à disposição de órgão da administração descentralizada do Distrito Federal, sem personalidade jurídica própria, bem como o seu retorno, será feita pela Seção de Pessoal da Secretaria a que estiver vinculado o órgão (Modelos 7 e 8).

9. - A Seção de Pessoal providenciará a apresentação do servidor ao órgão descentralizado no qual tenha sido colocado à disposição (Modelo 9).

DO EXERCÍCIO NA JUNTA DE RECURSOS FISCAIS

10. - A colocação de servidor do Quadro Provisório de Pessoal à disposição da Junta de Recursos Fiscais, bem como o seu retorno, será feita por ato da Divisão do Pessoal, mediante prévia autorização do Prefeito do Distrito Federal e aquiescência do seu Presidente, nos termos do art. 1º do Decreto nº 326, de 25 de junho de 1964 (Modelos 10 e 11).

11. - Publicado o ato a que se refere o item anterior, a Divisão do Pessoal providenciará a apresentação do servidor ao Presidente da Junta de Recursos Fiscais.

DA REMOÇÃO

12. - O pedido de remoção de servidor do Quadro Provisório de Pessoal de uma para outra Secretaria ou órgão equivalente será feito pelo respectivo titular interessado e encaminhado à Secretaria ou órgão em que estiver lotado o servidor.

13. - À Seção de Pessoal da Secretaria ou órgão equivalente em que estiver lotado o servidor cabe instruir o processo e encaminhá-lo à consideração do Secretário ou dirigente que deverá opinar expressamente sobre o pedido.

13.1 - Em caso de concordância, será o processo encaminhado à Divisão do Pessoal, que expedirá o respectivo ato de remoção (Modelo 12).

13.2 - Não havendo concordância, o processo será devolvido à Secretaria ou órgão equivalente solicitante, para o devido conhecimento.

14. - Publicado o ato a que se refere o item anterior, a Seção de Pessoal da Secretaria ou órgão equivalente em que estiver lotado o servidor removido, providenciará a sua imediata apresentação ao novo órgão de lotação (Modelo 13).

14.1 - Efetivada a remoção, a Seção de Pessoal da Secretaria ou órgão equivalente em que estava lotado o servidor providenciará, em envelope especial, a remessa da Ficha Funcional Setorial à Seção de Pessoal da Secretaria ou órgão equivalente em que o servidor passou a ter lotação.

14.2 - As Fichas de Lotação, depois de efetuadas as devidas anotações, serão arquivadas na Seção de Pessoal da Secretaria ou órgão equivalente em que o servidor se encontrava lotado.

15. - A remoção de servidor de um para outro órgão de nível departamental, da mesma Secretaria ou órgão equivalente, será efetivada através de ato da respectiva Seção de Pessoal (Modelo 14).

DISPOSIÇÕES GERAIS

16. - A movimentação de pessoal prevista nos itens 4, 8 e 15 será feita pela Seção de Pessoal competente, com prévia anuência do titular da respectiva Secretaria ou órgão equivalente.

17. - O servidor regido pela legislação trabalhista somente poderá ter exercício no órgão para o qual foi admitido, ficando vedada sua remoção, exceto para ocupar cargo ou função em comissão, nos termos do Decreto "N" nº 541, de 9 de novembro de 1966.

18. - É defeso colocar servidores à disposição da Divisão do Pessoal, da Coordenação do Sistema de Pessoal.

19. - O titular da Secretaria ou órgão equivalente deverá comunicar à Divisão do Pessoal os casos de servidores que não se adaptarem ao serviço ou que não mais forem necessários, a fim de ser estudado o seu aproveitamento em outro órgão, de acordo com a sua capacidade funcional.

19.1 - Na comunicação a que se refere este item, o Secretário ou dirigente de órgão equivalente esclarecerá expressamente os motivos pelos quais o servidor não se adaptou ou não é mais necessário ao serviço.

19.2 - Enquanto não for feito o aproveitamento de que trata este item, o servidor permanecerá em exercício no seu órgão de lotação.

20. - Para fins de registro e regularização de situação funcional, as Seções de Pessoal encaminharão à Coordenação do Sistema de Pessoal, no prazo de 30 (trinta) dias, a relação dos servidores do Quadro Provisório de Pessoal que, atualmente, se encontram à disposição de órgãos descentralizados com personalidade jurídica.

20.1 - Excetuam-se do disposto neste item os servidores do Quadro Provisório de Pessoal que se acham à disposição da Companhia Urbanizadora da Nova Capital do Brasil - NOVACAP.

21. - Esta Portaria entrará em vigor na data de sua publicação, revogadas as disposições em contrário.

Distrito Federal, 10 de novembro de 1966.

Jairo Gomes da Silva
JAIRO GOMES DA SILVA
Secretário de Administração

MODELO 1

ORDEM DE SERVIÇO "P" - DP - Nº

/66

O DIRETOR DA DIVISÃO DO PESSOAL, da Coordenação do Sistema de Pessoal, da Secretaria de Administração do Distrito Federal, no uso das atribuições que lhe confere o art. 6º, inciso V, do Regimento aprovado pelo Decreto "N" nº 452, de 7 de outubro de 1965, e tendo em vista o que consta do Processo nº _____/_____,

R E S O L V E :

lotar _____,

(nome do servidor)

_____, nível _____, matrícula nº _____,

(Função)

do Quadro Provisório de Pessoal do Distrito Federal, na Secretaria de _____

Distrito Federal,

Diretor da Divisão do Pessoal

MODELO 2

Distrito Federal,

C.I. n° /66

Do: DIRETOR DA DIVISÃO DO PESSOAL

Ao: CHEFE DA SEÇÃO DO PESSOAL DA SECRETARIA DE _____

Assunto: Apresentação de servidor recém-admitido.

Senhor Chefe,

Apresento a Vossa Senhoria o servidor _____

(Função)

nível _____, matrícula n° _____, do Quadro Provisório de Pessoal do Distrito Federal, que, a partir desta data, terá lotação nessa Secretaria.

Em anexo, encaminho a Vossa Senhoria os dados funcionais do servidor e cópia do relatório da entrevista a que se submeteu no Centro de Seleção e Treinamento.

Diretor da Divisão do Pessoal

BS 44 - 11.11.66 - Seção II - P. 30

MODELO 3

COMUNICAÇÃO DE SERVIÇO - SP - Nº _____ /66

O CHEFE DA SEÇÃO DO PESSOAL, do Serviço de Administração, da Secretaria de _____ do Distrito Federal, no uso das atribuições que lhe confere o art. 27, alínea a, do Decreto "N" nº 428, de 28 de julho de 1965, e tendo em vista o que consta do Processo nº _____ / _____,

R E S O L V E :

mandar _____,
(nome do servidor)
_____, nível _____, matrícula nº _____
(função)
_____, do Quadro Provisório de Pessoal do Distrito Federal, ter
exercício no (a) _____, desta Secretaria.
(órgão)

Distrito Federal,

Chefe da Seção do Pessoal

MODELO 4

Distrito Federal,

C.I. nº /66

Do: CHEFE DA SEÇÃO DO PESSOAL DA SECRETARIA DE _____

Ao: _____
(Dirigente do órgão)

Assunto: Apresentação de servidor

Senhor Diretor (Coordenador),

Apresento a V. S.^a o servidor _____

(Função)

nível _____, matrícula nº _____, do Quadro Provisório de Pessoal do Distrito Federal, que, a partir desta data, passará a ter exercício nêsse órgão, conforme C.S. - SP - N° _____, de _____, desta Seção.

Chefe da Seção do Pessoal

BS 44 - 11.11.66 - Seção II. P. 32

MODELO 5

ORDEM DE SERVIÇO "P" - DP - Nº _____ /66

O DIRETOR DA DIVISÃO DO PESSOAL, da Coordenação do Sistema de Pessoal, da Secretaria de Administração do Distrito Federal, no uso das atribuições que lhe confere o art. 6º, inciso V, do Regimento aprovado pelo Decreto "N" nº 452, de 7 de outubro de 1965, e tendo em vista o despacho exarado pelo Prefeito do Distrito Federal no Processo nº _____

R E S O L V E:

colocar _____
(nome do servidor)
_____, nível _____
(função)
matrícula nº _____, do Quadro Provisório de Pessoal do Distrito Federal, lotado na Secretaria de _____
à disposição do (a) _____
(órgão descentralizado)

Distrito Federal,

Diretor da Divisão do Pessoal

MODELO 6

ORDEM DE SERVIÇO "P" - DP - Nº

/66

O DIRETOR DA DIVISÃO DO PESSOAL, da Coordenação do Sistema de Pessoal, da Secretaria de Administração do Distrito Federal, no uso das atribuições que lhe confere o art. 69, inciso V, do Regimento aprovado pelo Decreto "N" nº 452, de 7 de outubro de 1965, e tendo em vista o que consta do processo nº _____

R E S O L V E :

retornar _____
(nome do servidor)
_____, nível _____

(função)
matricada nº _____ do Quadro Provisório de Pessoal do Distrito Federal, à disposição de (a) _____

(órgão descentralizado)
para a Secretaria de _____

Distrito Federal,

Diretor da Divisão de Pessoal

PREFEITURA DO DISTRITO FEDERAL

MODELO 7

COMUNICAÇÃO DE SERVIÇO - SP - Nº

/66

O CHEFE DA SEÇÃO DO PESSOAL, do Serviço de Administração, da Secretaria de _____ do Distrito Federal, no uso das atribuições que lhe confere o art. 27, alínea a, do Decreto "N" nº 428, de 28 de julho de 1965, e tendo em vista o que consta do processo nº _____/_____,

R E S O L V E :

colocar _____

(nome do servidor)

, nível _____

(função)

matrícula _____, do Quadro Provisório de Pessoal do Distrito Federal, lotado nesta Secretaria, à disposição do (a) _____

(órgão descentralizado)

Distrito Federal,

Chefe da Seção do Pessoal

MODELO 8

COMUNICAÇÃO DE SERVIÇO - SP - Nº _____ /66

O CHEFE DA SEÇÃO DO PESSOAL, do Serviço de Administração, da Secretaria de _____ do Distrito Federal, no uso das atribuições que lhe confere o art. 27, alínea a, do Decreto "N" nº 428, de 28 de julho de 1965, e tendo em vista o que consta do processo nº _____/_____,

R E S O L V E :

retornar _____,
(nome do servidor)
_____, nível _____,
(função)
matrícula nº _____, do Quadro Provisório de Pessoal do Distrito Federal,
à disposição do(a) _____,
(órgão descentralizado)
para esta Secretaria.

Distrito Federal,

Chefe da Seção do Pessoal

MODELO 9

Distrito Federal,

C.I. nº /66

Do: Chefe da Seção do Pessoal da Secretaria de _____

Ao: _____
(Chefe de Pessoal do órgão descentralizado)

Assunto: Apresentação de Servidor.

Senhor Chefe,

Apresento a V. S.^a o servidor _____
(nome do servidor)

(função)
nível _____, matrícula nº _____, do Quadro Provisório de Pessoal do
Distrito Federal, lotado nessa Secretaria, que, a partir desta data, fica co-
locado à disposição desse órgão (ou Fundação), conforme _____
nº _____, de _____, d _____.

Chefe da Seção do Pessoal

PREFEITURA DO DISTRITO FEDERAL

MODELO 10

ORDEM DE SERVIÇO - "P" - DP - Nº /66

O DIRETOR DA DIVISÃO DO PESSOAL, da Coordenação do Sistema de Pessoal, da Secretaria de Administração do Distrito Federal, no uso das atribuições que lhe confere o art. 6º, inciso V, do Regimento aprovado pelo Decreto "N" nº 452, de 7 de outubro de 1965, e tendo em vista o que consta do processo nº _____,

R E S O L V E :

colocar _____
(nome do servidor)
_____, nível _____, matrícula nº _____
(função)
do Quadro Provisório de Pessoal do Distrito Federal, lotado na Secretaria de Finanças, à disposição da Junta de Recursos Fiscais.

Distrito Federal,

Diretor da Divisão do Pessoal

MODELO 11

ORDEM DE SERVIÇO "P" - DP - Nº /66

O DIRETOR DA DIVISÃO DO PESSOAL, da Coordenação do Sistema de Pessoal, da Secretaria de Administração do Distrito Federal, no uso das atribuições que lhe confere o art. 6º, inciso V, do Regimento aprovado pelo Decreto "N" nº 452, de 7 de outubro de 1965, e tendo em vista o que consta do processo nº _____/_____,

R E S O L V E :

retornar _____,

(nome do servidor)

_____, nível _____, matrícula nº _____,

(função)

do Quadro Provisório de Pessoal do Distrito Federal, à disposição da Junta de Recursos Fiscais, para a Secretaria de Finanças.

Distrito Federal,

Diretor da Divisão do Pessoal

MODELO 12

ORDEM DE SERVIÇO "P" - DP - Nº /66

O DIRETOR DA DIVISÃO DO PESSOAL, da Coordenação do Sistema de Pessoal, da Secretaria de Administração do Distrito Federal, no uso das atribuições que lhe confere o art. 6º, inciso V, do Regimento aprovado pelo Decreto "N" nº 452, de 7 de outubro de 1965, e tendo em vista o que consta do processo nº _____/_____,

R E S O L V E :

remover _____,
(nome do servidor)
_____, nível _____, matrícula nº _____,
(função)
do Quadro Provisório de Pessoal do Distrito Federal, da Secretaria (ou órgão equivalente) de _____, para a Secretaria (ou órgão equivalente) de _____.

Distrito Federal,

Diretor da Divisão do Pessoal

PREFEITURA DO DISTRITO FEDERAL

MODELO 13

Distrito Federal,

C.I. nº /66

Do: CHEFE DA SEÇÃO DO PESSOAL DA SECRETARIA DE _____
Ao: CHEFE DA SEÇÃO DO PESSOAL DA SECRETARIA DE _____

Assunto: Apresentação de servidor

Senhor Chefe,

Apresento a V. S.^a o servidor _____
(nome do servidor)

_____, nível _____,
(função)

matrícula nº _____, do Quadro Provisório de Pessoal do Distrito Federal,
que, a partir desta data, passará a ter lotação nessa Secretaria, conforme O.S.
"P" - DP - nº _____, de _____, do Diretor da Divisão do
Pessoal, publicada no B.S. nº _____, de _____.

Chefe da Seção do Pessoal

BS 44 - 11.11.66 - Seção II - P. 41

MODELO 14

ORDEM DE SERVIÇO - SP - Nº /66

O CHEFE DA SEÇÃO DO PESSOAL, do Serviço de Administração, da Secretaria de _____ do Distrito Federal, no uso das atribuições que lhe confere o art. 27, alínea a, do Decreto "N" nº 428, de 28 de julho de 1965, e tendo em vista o que consta do processo nº _____/_____,

R E S O L V E :

remover _____
(nome do servidor)
_____, nível _____, matrícula nº _____
(função)
do Quadro Provisório de Pessoal do Distrito Federal, do (a) _____
(órgão)
_____, para o (a) _____
(órgão)
_____, desta Secretaria.

Distrito Federal,

Chefe da Seção de Pessoal

CENTRO DE SELEÇÃO E TREINAMENTO
Atos do Diretor

ORDEM DE SERVIÇO "E" Nº 029 - 08.11.66

O DIRETOR DO CENTRO DE SELEÇÃO E TREINAMENTO, da Secretaria de Administração, da Prefeitura do Distrito Federal, no uso das atribuições que lhe confere o art. 13, Inciso XIV, Título IV, Capítulo I, do Regimento do Centro de Seleção e Treinamento, aprovado pelo Decreto "N" Nº 511 de 24 de junho de 1966,

R E S O L V E :

designar CLÉLIA DE FREITAS CAPANEMA, Professora do Ensino Médio, nível 19; MARIA NAZARETH MOURA VERONESE, Psicóloga e Diretora do Serviço de Assistência da Universidade de Brasília; ADELAR SANTOS VICENZI, Psicólogo e Professor do Serviço de Assistência da Universidade de Brasília,

para, sob a presidência da primeira comporem a Banca Examinadora para a Prova de Psicologia e Didática da seleção de Professor do Ensino Médio, no Curso Comercial, para o Quadro Provisório de Pessoal do Distrito Federal.

ORDEM DE SERVIÇO "E" Nº 030 - 08.11.66

designar AGENOR MARTINS RAPOSO, Professor do Ensino Médio, nível 19; EXPEDITO QUINTAS, Chefe de Gabinete do Prefeito FC-1; NEUSA PINHO FRANÇA DE ALMEIDA, Professora do Ensino Médio, nível 19,

para, sob a presidência do primeiro comporem a Banca Examinadora para a Prova de Cultura Geral da seleção de Professor do Ensino Médio, no Curso Comercial, para o Quadro Provisório de Pessoal do Distrito Federal

JOSÉ EXPEDITO BARBOSA

Diretor do
Centro de Seleção e Treinamento

PROVA PÚBLICA PARA A FUNÇÃO DE MECÂNICO DE MOTORES A COMBUSTÃO

EDITAL Nº 16/66

De ordem do Senhor Prefeito do Distrito Federal, faço público que, a partir do dia 14 até 30/11/66, estarão abertas, no andar térreo do Edifício sede da Prefeitura - Setor das Autarquias Sul - Bloco N, no horário de 13 às 17 horas, inscrições para Prova Pública (P.P.53), destinada a seleção de Candidatos à função de Mecânico de Motores a Combustão - do Quadro Provisório de Pessoal do Distrito Federal, nível 8-A.

I - DA INSCRIÇÃO

I - Poderão inscrever-se para a prova, brasileiros natos ou naturalizados do sexo masculino, idade mínima de 18 anos, completos à data do encerramento das inscrições e máxima de 45 anos.

Não estão sujeitos ao limite de idade máxima os funcionários públicos que o comprovarem com a declaração do Chefe imediato.

No ato da inscrição deverá o candidato ou seu procurador satisfazer às seguintes exigências.

1º - Apresentar:

- a) Prova de identidade
- b) Título de Eleitor ou documento equivalente.
- c) Prova de estar em dia com o Serviço Militar, (Certificado de Reservista, Alistamento, Isenção ou documento equivalente)

Obs.: Não serão aceitos cartões de protocolo.

2º - Juntar:

- a) 2 (dois) retratos 3X4 recentes e iguais, tirados de frente, sem chapéu, trazendo no verso o nome do candidato

II - No ato da inscrição será fornecido ao candidato um cartão de identificação, cuja apresentação será imprescindível para a sua entrada no recinto das provas.

2. DAS PROVAS

As Provas serão:

I - Provas de Seleção (eliminatórias)

- a) - Prova escrita específica versando sobre o funcionamento de todos os componentes mecânicos, hidráulicos e elétricos de veículos de motores a combustão interna e de motores de explosão.

Esta prova valerá até 100 (cem) pontos, considerando-se habilitado o candidato que obtiver nota igual ou superior a 50 (cinquenta) pontos.

- b) - Prova Prático-Oral

Esta prova valerá até 100 (cem) pontos, considerando-se habilitado o candidato que obtiver nota igual ou superior a 50 (cinquenta) pontos.

II - Prova de Habilitação:

- a) Prova de Português, aritmética e Conhecimentos Gerais.

Esta prova valerá até 100 (cem) pontos, assim distribuídos:
Português.....até 40 (quarenta) pontos
Aritmética.....até 40 (quarenta) pontos
Conhecimentos Gerais.....até 20 (vinte) pontos

A nota final do candidato será a média aritmética ponderada, considerando-se os seguintes pesos:

Prova Escrita Específica.....peso 3
Prova Prático-Oral.....peso 4
Prova de habilitação.....peso 3

Será considerado aprovado o candidato que obtiver, por essa forma, nota igual ou superior a 50 (cinquenta) pontos.

No caso de empate na classificação final, o desempate será feito pela melhor nota obtida na Prova Específica, na Prova Prático-Oral e na Prova de Habilitação, sucessivamente.

3. DAS TAREFAS TÍPICAS

Aos ocupantes de cargos desta classe poderão ser cometidas entre outras, as seguintes tarefas: executar trabalhos simples de desmontagem, reparo, ajustagem e montagem de motores a combustão de baixa e alta compressão, movidos a gasolina e outros combustíveis, desmontar, reparar, ajustar e montar conjuntos mecânicos de automóveis, caminhão, zelar pela conservação de peças utilizáveis no serviço e dos instrumentos e ferramentas de trabalho.

4. DISPOSIÇÕES GERAIS

- I - Em nenhuma hipótese haverá segunda chamada para qualquer das provas.
II - Todos os avisos referentes às provas serão divulgados pela imprensa falada e escrita.
III - A inscrição implicará no conhecimento das instruções, por parte do candidato e o compromisso tácito de aceitar as condições da Prova Pública, tais como aqui se acham estabelecidas.

- IV - As provas serão identificadas publicamente, em seguida os candidatos delas terão vista, podendo, dentro de 48 (quarenta e oito) horas, pedir revisão à Banca Examinadora através do Centro de Seleção e Treinamento.
- V - A Prefeitura do Distrito Federal não se obriga a fornecer habitação.
- VI - As admissões serão feitas rigorosamente por ordem de classificação e mediante apresentação de documentos exigidos pela Divisão do Pessoal da Prefeitura do Distrito Federal.
- VII - As Bancas Examinadoras serão constituídas por ato do Diretor do Centro de Seleção e Treinamento.
- VIII - A chamada para a realização de qualquer prova, não significa necessariamente que o candidato haja sido habilitado na prova anteriormente efetuada.
- IX - A Prefeitura do Distrito Federal reserva-se o direito de somente admitir os candidatos habilitados, na época que considerar oportuna.
- X - A prova terá validade de 2 (dois) anos a partir da data de homologação.
- XI - Não haverá inscrição condicional.
- XII - Os casos omissos neste Edital serão resolvidos por atos do Diretor do Centro de Seleção e Treinamento.

Brasília, 4 de novembro de 1966

JOSE EXPEDICTO BARBOSA
Diretor do
Centro do Centro de Seleção e Treinamento

A V I S O Nº 053/66

Comunico que haverá identificação pública com vista da prova de Datilografia para Escrevente-Datilógrafo, dia 16, das 12 às 14 horas no auditório do Centro de Seleção e Treinamento, 5º andar do Edifício Sede da PDF, Setor das Autarquias, nos termos do Edital nº 13/66.

Brasília, 10 de novembro de 1966

JOSE EXPEDICTO BARBOSA
Diretor do
Centro de Seleção e Treinamento

O SECRETÁRIO DE ADMINISTRAÇÃO DO DISTRITO FEDERAL, no uso das atribuições que lhe são conferidas pelo artigo 3º do Decreto "N" nº 457, de 22 de outubro de 1965,

R E S O L V E :

expedir as Portarias abaixo aos servidores da TUM,
a seguir relacionados:

APOSTILA

O servidor a quem se refere a Portaria abaixo foi aprovado no Q.P.P.- DF., na função e nível a seguir relacionados:

| Nº DA PORTARIA "P"- SEA | N O M E | FUNÇÃO | NÍVEL | MATRÍCULA | FUNÇÃO | NÍVEL |
|-------------------------|--|--------|-------|-----------|--------|-------|
| 2911/66 | José Carlos Carneiro de Mendonça | Médico | 22-B | 5687 | Médico | 22-B |
| 2912/66 | José Carlos Dias Ferreira | Médico | 22-B | 5686 | Médico | 22-B |
| 2913/66 | José de Souza Barros | Médico | 22-B | 5651 | Médico | 22-B |
| 2914/66 | José Lino Araújo | Médico | 22-B | 5670 | Médico | 22-B |
| 2915/66 | José Mangolini | Médico | 22-B | 5667 | Médico | 22-B |
| 2916/66 | Jurena Chabolgotty Toscano Barbosa | Médico | 22-B | 5629 | Médico | 22-B |
| 2917/66 | Manoel Scartezini | Médico | 22-B | 5222 | Médico | 22-B |
| 2918/66 | Maria Auxiliadora Magalhães de Carvalho | Médico | 22-B | 5252 | Médico | 22-B |
| 2919/66 | Maria Aida de Arruda Santos | Médico | 22-B | 5233 | Médico | 22-B |
| 2920/66 | Mário Alfredo Viana Fonseca Saraiva | Médico | 22-B | 5370 | Médico | 22-B |
| 2921/66 | Miguel Paes de Carvalho | Médico | 22-B | 5405 | Médico | 22-B |
| 2922/66 | Milton Celestino Ferreira | Médico | 22-B | 5406 | Médico | 22-B |
| 2923/66 | Olavo Peressoni da Rosa | Médico | 22-B | 5457 | Médico | 22-B |
| 2924/66 | Otaclio Costa | Médico | 22-B | 5466 | Médico | 22-B |
| 2925/66 | Paulo Andrade Mello | Médico | 22-B | 5483 | Médico | 22-B |
| 2926/66 | Polybio Bonald Paiva Pedrosa | Médico | 22-B | 5496 | Médico | 22-B |
| 2927/66 | Roberto Barros Castro Carvalho | Médico | 22-B | 5520 | Médico | 22-B |
| 2928/66 | Romulo Marclo | Médico | 22-B | 5525 | Médico | 22-B |
| 2929/66 | Rubens Pedrosa Paiva | Médico | 22-B | 5531 | Médico | 22-B |
| 2930/66 | Solon de Mello e Silva | Médico | 22-B | 4384 | Médico | 22-B |

| Nº DA PORTARIA "P"- SEA | N O M E | FUNÇÃO | NÍVEL | MATRÍCULA | FUNÇÃO | NÍVEL |
|-------------------------|-------------------------------|-----------------|-------|-----------|-----------------|-------|
| 2931/66 | Tito de Andrade Figueiroa | Médico | 22-B | 5581 | Médico | 22-B |
| 2932/66 | Vega Senna Jerônimo | Médico | 22-B | 4568 | Médico | 22-B |
| 2933/66 | Adélio Nogueira Soares | Mensageiro | 1 | 3694 | Mensageiro | 1 |
| 2934/66 | Amazonas Abrahao Rabelo | Mensageiro | 1 | 3727 | Mensageiro | 1 |
| 2935/66 | Antonio Pereira da Silva | Mensageiro | 1 | 3754 | Mensageiro | 1 |
| 2936/66 | Evilasio de Queiroz Villar | Mensageiro | 1 | 3893 | Mensageiro | 1 |
| 2937/66 | Geldinildes Ribeiro Brito | Mensageiro | 1 | 3932 | Mensageiro | 1 |
| 2938/66 | Geunildes Ribeiro Brito | Mensageiro | 1 | 3942 | Mensageiro | 1 |
| 2939/66 | Gilson Pinto | Mensageiro | 1 | 6571 | Mensageiro | 1 |
| 2940/66 | Lourival Damiano da Costa | Mensageiro | 1 | 4133 | Mensageiro | 1 |
| 2941/66 | Raimundo Nonato Gomes | Mensageiro | 1 | 4334 | Mensageiro | 1 |
| 2942/66 | Alceu Ricardo Veloso | Mestre de Obras | 12-A | 6682 | Mestre de Obras | 12-A |
| 2943/66 | Braz Alves de Araújo | Mestre de Obras | 12-A | 2433 | Mestre de Obras | 12-A |
| 2944/66 | Jorge de Matos | Mestre de Obras | 12-A | 1418 | Mestre de Obras | 12-A |
| 2945/66 | José Agapito Nascimento | Mestre de Obras | 12-A | 2660 | Mestre de Obras | 12-A |
| 2946/66 | José Machado Feitosa | Mestre de Obras | 12-A | 74 | Mestre de Obras | 12-A |
| 2947/66 | Lourival Assis Guimarães | Mestre de Obras | 12-A | 2779 | Mestre de Obras | 12-A |
| 2948/66 | Luiz Henrique da Silva | Mestre de Obras | 12-A | 2793 | Mestre de Obras | 12-A |
| 2949/66 | Manoel Paixao de Oliveira | Mestre de Obras | 12-A | 2815 | Mestre de Obras | 12-A |
| 2950/66 | Manoel Queiroz | Mestre de Obras | 12-A | 694 | Mestre de Obras | 12-A |
| 2951/66 | Marcelino Rodrigues Nogueira | Mestre de Obras | 12-A | 690 | Mestre de Obras | 12-A |
| 2952/66 | Pasquale Decente | Mestre de Obras | 12-A | 30 | Mestre de Obras | 12-A |
| 2953/66 | Pedro Barbosa Matos | Mestre de Obras | 12-A | 4491 | Mestre de Obras | 12-A |
| 2954/66 | Pedro Bezerra da Silva | Mestre de Obras | 12-A | 333 | Mestre de Obras | 12-A |
| 2955/66 | Joao da Costa Filho | Mestre de Obras | 13-B | 1780 | Mestre de Obras | 13-B |
| 2956/66 | Joaquim Vieira Medeiros | Mestre de Obras | 13-B | 1400 | Mestre de Obras | 13-B |
| 2957/66 | José Videiro Rosa | Mestre de Obras | 13-B | 4099 | Mestre de Obras | 13-B |
| 2958/66 | Altino da Rocha Ferreira | Mestre Rural | 8 | 1951 | Mestre Rural | 8 |
| 2959/66 | Ezequias Paulo Heringer Filho | Mestre Rural | 8 | 1586 | Mestre Rural | 8 |
| 2960/66 | Gonçalo de Paiva Medeiros | Mestre Rural | 8 | 6668 | Mestre Rural | 8 |
| 2961/66 | Pedro Rodrigues de Deus | Mestre Rural | 8 | 673 | Mestre Rural | 8 |
| 2962/66 | Abdo Carez Waniz | Motorista | 8 -A | 1264 | Motorista | 8 -A |
| 2963/66 | Adauto Brandino | Motorista | 8 -A | 1265 | Motorista | 8 -A |
| 2964/66 | Adauto Tavares Lira | Motorista | 8 -A | 1266 | Motorista | 8 -A |
| 2965/66 | Altino Pereira Borges | Motorista | 8 -A | 1268 | Motorista | 8 -A |
| 2966/66 | Aluizio Anísio Pereira | Motorista | 8 -A | 1267 | Motorista | 8 -A |
| 2967/66 | Alvaro Rafael dos Santos | Motorista | 8 -A | 1269 | Motorista | 8 -A |

| Nº DA PORTARIA "P"- SEA | N O M E | FUNÇÃO | NÍVEL | MATRÍCULA | FUNÇÃO | NÍVEL |
|-------------------------|---------------------------------|-----------|-------|-----------|-----------|-------|
| 2968/66 | Anthero Gomes Rabello | Motorista | 8 -A | 6677 | Motorista | 8 -A |
| 2969/66 | Antonio Adelaide Pereira | Motorista | 8 -A | 1250 | Motorista | 8 -A |
| 2970/66 | Antonio Almeida da Silva | Motorista | 8 -A | 1270 | Motorista | 8 -A |
| 2971/66 | Antonio Alves Fonseca | Motorista | 8 -A | 1271 | Motorista | 8 -A |
| 2972/66 | Antonio Batista de Oliveira | Motorista | 8 -A | 1272 | Motorista | 8 -A |
| 2973/66 | Antonio Carneiro de Lira | Motorista | 8 -A | 1047 | Motorista | 8 -A |
| 2974/66 | Antonio Cruz | Motorista | 8 -A | 1273 | Motorista | 8 -A |
| 2975/66 | Antonio de Oliveira Bastos | Motorista | 8 -A | 1279 | Motorista | 8 -A |
| 2976/66 | Antonio Eminergidio | Motorista | 8 -A | 1274 | Motorista | 8 -A |
| 2977/66 | Antonio Marcelino de Souza Lima | Motorista | 8 -A | 1275 | Motorista | 8 -A |
| 2978/66 | Antonio Patrício dos Santos | Motorista | 8 -A | 1276 | Motorista | 8 -A |
| 2979/66 | Antonio Pereira | Motorista | 8 -A | 1277 | Motorista | 8 -A |
| 2980/66 | Antonio Rodrigues da Silva | Motorista | 8 -A | 1278 | Motorista | 8 -A |
| 2981/66 | Argemiro Barbosa Lima | Motorista | 8 -A | 1042 | Motorista | 8 -A |
| 2982/66 | Aristácio Pereira de Oliveira | Motorista | 8 -A | 1280 | Motorista | 8 -A |
| 2983/66 | Archimedes José Aguiar | Motorista | 8 -A | 1281 | Motorista | 8 -A |
| 2984/66 | Arnaldo Marques da Silva | Motorista | 8 -A | 827 | Motorista | 8 -A |
| 2985/66 | Ataides Ramos de Vasconcelos | Motorista | 8 -A | 1282 | Motorista | 8 -A |
| 2986/66 | Augustinho Paris Machado | Motorista | 8 -A | 6041 | Motorista | 8 -A |
| 2987/66 | Belmiro Morato | Motorista | 8 -A | 1283 | Motorista | 8 -A |
| 2988/66 | Benedito da Costa Ferreira | Motorista | 8 -A | 1284 | Motorista | 8 -A |
| 2989/66 | Celestino Furtado | Motorista | 8 -A | 1286 | Motorista | 8 -A |
| 2990/66 | Cícero Barbosa da Silva | Motorista | 8 -A | 1287 | Motorista | 8 -A |
| 2991/66 | Cícero Ferreira Leite | Motorista | 8 -A | 1288 | Motorista | 8 -A |
| 2992/66 | Cirineu Cesário de Oliveira | Motorista | 8 -A | 1289 | Motorista | 8 -A |
| 2993/66 | Clementino Batista Vieira | Motorista | 8 -A | 1290 | Motorista | 8 -A |
| 2994/66 | Dilson Moreira de Andrade | Motorista | 8 -A | 1291 | Motorista | 8 -A |
| 2995/66 | Dimas Sátiro de Oliveira | Motorista | 8 -A | 1292 | Motorista | 8 -A |
| 2996/66 | Edmilson Menezes da Silva | Motorista | 8 -A | 1293 | Motorista | 8 -A |
| 2997/66 | Edmundo de Oliveira Xavier | Motorista | 8 -A | 1294 | Motorista | 8 -A |
| 2998/66 | Epitácio José de Lira | Motorista | 8 -A | 1296 | Motorista | 8 -A |
| 2999/66 | Ernestino Luiz Esteves | Motorista | 8 -A | 127 | Motorista | 8 -A |
| 3000/66 | Eudox Inácio Ramos | Motorista | 8 -A | 1297 | Motorista | 8 -A |
| 3001/66 | Evandro Alves de Queiroz | Motorista | 8 -A | 1299 | Motorista | 8 -A |
| 3002/66 | Evandro Antonio Rocha | Motorista | 8 -A | 1300 | Motorista | 8 -A |
| 3003/66 | Fernando Pinha | Motorista | 8 -A | 1301 | Motorista | 8 -A |
| 3004/66 | Fontinelo Martins Vasconcelos | Motorista | 8 -A | 1310 | Motorista | 8 -A |

| Nº DA PORTARIA "P" - SEA | N O M E | FUNÇÃO | NÍVEL | MATRI- CULA | FUNÇÃO | NÍVEL |
|--------------------------|------------------------------------|-----------|-------|----------------|-----------|-------|
| 3005/66 | Francino de Oliveira Chagas | Motorista | 8 - A | 1253 | Motorista | 8 -A |
| 3006/66 | Francisco Amaro da Silva | Motorista | 8 -A | 6503 | Motorista | 8 -A |
| 3007/66 | Francisco Araújo da Silva | Motorista | 8 -A | 1304 | Motorista | 8 -A |
| 3008/66 | Francisco Assis Silva | Motorista | 8 -A | 1306 | Motorista | 8 -A |
| 3009/66 | Francisco Aurélio Raimundo | Motorista | 8 -A | 870 | Motorista | 8 -A |
| 3010/66 | Francisco Clarim de Oliveira | Motorista | 8 -A | 1252 | Motorista | 8 -A |
| 3011/66 | Francisco de Assis Freire da Costa | Motorista | 8 -A | 6207 | Motorista | 8 -A |
| 3012/66 | Francisco Joaquim dos Santos | Motorista | 8 -A | 1013 | Motorista | 8 -A |
| 3013/66 | Francisco Pereira Lima | Motorista | 8 -A | 1307 | Motorista | 8 -A |
| 3014/66 | Francisco Ribeiro da Silva | Motorista | 8 -A | 2539 | Motorista | 8 -A |
| 3015/66 | Francisco Rodrigues Gomes | Motorista | 8 -A | 1305 | Motorista | 8 -A |
| 3016/66 | Francisco Tolentino Caixeta | Motorista | 8 -A | 1308 | Motorista | 8 -A |
| 3017/66 | Francisco Valente Lima Filho | Motorista | 8 -A | 1309 | Motorista | 8 -A |
| 3018/66 | Galdino de Paula Rabelo | Motorista | 8 -A | 1011 | Motorista | 8 -A |
| 3019/66 | Geraldo Bernardes Sales | Motorista | 8 -A | 1768 | Motorista | 8 -A |
| 3020/66 | Gustavo José dos Santos | Motorista | 8 -A | 1312 | Motorista | 8 -A |
| 3021/66 | Hélio França Machado | Motorista | 8 -A | 1313 | Motorista | 8 -A |
| 3022/66 | Herman Ribeiro | Motorista | 8 -A | 1314 | Motorista | 8 -A |
| 3023/66 | Horácio Peixoto de Oliveira | Motorista | 8 -A | 1315 | Motorista | 8 -A |
| 3024/66 | Inocência Cordeiro da Silva | Motorista | 8 -A | 1774 | Motorista | 8 -A |
| 3025/66 | Izaias Cruz de Souza | Motorista | 8 -A | 2081 | Motorista | 8 -A |
| 3026/66 | Jairo Lino de Oliveira | Motorista | 8 -A | 1318 | Motorista | 8 -A |
| 3027/66 | João Batista | Motorista | 8 -A | 1321 | Motorista | 8 -A |
| 3028/66 | João Batista Luna | Motorista | 8 -A | 1322 | Motorista | 8 -A |
| 3029/66 | João Climaco Alves da Silva | Motorista | 8 -A | 1323 | Motorista | 8 -A |
| 3030/66 | João Faustino de Oliveira | Motorista | 8 -A | 1258 | Motorista | 8 -A |
| 3031/66 | João Ferreira de Almeida | Motorista | 8 -A | 1324 | Motorista | 8 -A |
| 3032/66 | João Jofre Monteiro | Motorista | 8 -A | 2096 | Motorista | 8 -A |
| 3033/66 | João Jorge | Motorista | 8 -A | 1325 | Motorista | 8 -A |
| 3034/66 | João Machado Sobrinho | Motorista | 8 -A | 1781 | Motorista | 8 -A |
| 3035/66 | João Rodrigues Gomes | Motorista | 8 -A | 1326 | Motorista | 8 -A |
| 3036/66 | Joaquim Cirino de Andrade | Motorista | 8 -A | 1319 | Motorista | 8 -A |
| 3037/66 | Joaquim Meireles de Almeida | Motorista | 8 -A | 1320 | Motorista | 8 -A |
| 3038/66 | Jorge Pires de Moraes | Motorista | 8 -A | 1317 | Motorista | 8 -A |
| 3039/66 | José Antonio da Silva | Motorista | 8 -A | 733 | Motorista | 8 -A |
| 3040/66 | José Celestino Ferreira | Motorista | 8 -A | 2683 | Motorista | 8 -A |

| Nº DA PORTARIA "P"- SEA | N O M E | FUNÇÃO | NÍVEL | MATRI- CULA | FUNÇÃO | NÍVEL |
|-------------------------------|--|-----------|-------|----------------|-----------|-------|
| 3041/66 | José Cyrilo Vergara | Motorista | 8 -A | 1327 | Motorista | 8 -A |
| 3042/66 | José do Nascimento Resende da Silva | Motorista | 8 -A | 2136 | Motorista | 8 -A |
| 3043/66 | José Eugênio da Silva | Motorista | 8 -A | 1328 | Motorista | 8 -A |
| 3044/66 | José Felipe da Silva | Motorista | 8 -A | 21 | Motorista | 8 -A |
| 3045/66 | José Gomes Brotas | Motorista | 8 -A | 725 | Motorista | 8 -A |
| 3046/66 | José Guimaraes Neto | Motorista | 8 -A | 1329 | Motorista | 8 -A |
| 3047/66 | José Lima de Oliveira | Motorista | 8 -A | 1254 | Motorista | 8 -A |
| 3048/66 | José Lopes da Silva | Motorista | 8 -A | 1333 | Motorista | 8 -A |
| 3049/66 | José Manoel da Silva | Motorista | 8 -A | 1259 | Motorista | 8 -A |
| 3050/66 | José Maria de Carvalho | Motorista | 8 -A | 1330 | Motorista | 8 -A |
| 3051/66 | José Martins Dias | Motorista | 8 -A | 1260 | Motorista | 8 -A |
| 3052/66 | José Mendes de Medeiros | Motorista | 8 -A | 1335 | Motorista | 8 -A |
| 3053/66 | José Miranda Gomes | Motorista | 8 -A | 1261 | Motorista | 8 -A |
| 3054/66 | José Nunes Patriota | Motorista | 8 -A | 983 | Motorista | 8 -A |
| 3055/66 | José Severino Duarte | Motorista | 8 -A | 2145 | Motorista | 8 -A |
| 3056/66 | Juscelino Amaral da Silva | Motorista | 8 -A | 1338 | Motorista | 8 -A |
| 3057/66 | Juvenal Alves Pereira | Motorista | 8 -A | 1262 | Motorista | 8 -A |
| 3058/66 | Lázaro Resende de Oliveira | Motorista | 8 -A | 2773 | Motorista | 8 -A |
| 3059/66 | Luiz Francisco da Silva | Motorista | 8 -A | 6816 | Motorista | 8 -A |
| 3060/66 | Luiz Plácido Nascimento | Motorista | 8 -A | 1340 | Motorista | 8 -A |
| 3061/66 | Manoel Farias | Motorista | 8 -A | 1341 | Motorista | 8 -A |
| 3062/66 | Manoel Rodrigues de Queiroz | Motorista | 8 -A | 6510 | Motorista | 8 -A |
| 3063/66 | Manoel Rosa de Oliveira | Motorista | 8 -A | 1263 | Motorista | 8 -A |
| 3064/66 | Marcelino Luiz de Oliveira | Motorista | 8 -A | 1342 | Motorista | 8 -A |
| 3065/66 | Mário de Araújo Leal | Motorista | 8 -A | 1343 | Motorista | 8 -A |
| 3066/66 | Mateus Gomes de Matos | Motorista | 8 -A | 1344 | Motorista | 8 -A |
| 3067/66 | Mathusalem Soares Moreira | Motorista | 8 -A | 1345 | Motorista | 8 -A |
| 3068/66 | Miguel Dias | Motorista | 8 -A | 566 | Motorista | 8 -A |
| 3069/66 | Misael Mendes Lucas | Motorista | 8 -A | 2838 | Motorista | 8 -A |
| 3070/66 | Moacir Barbosa | Motorista | 8 -A | 1346 | Motorista | 8 -A |
| 3071/66 | Nilton Alcântara | Motorista | 8 -A | 1348 | Motorista | 8 -A |
| 3072/66 | Obedio Amâncio da Silva | Motorista | 8 -A | 1349 | Motorista | 8 -A |
| 3073/66 | Olímpio Pereira Cardoso | Motorista | 8 -A | 1350 | Motorista | 8 -A |
| 3074/66 | Osmar Barbosa de Souza | Motorista | 8 -A | 939 | Motorista | 8 -A |
| 3075/66 | Oswaldo Andrade Peixoto | Motorista | 8 -A | 895 | Motorista | 8 -A |
| 3076/66 | Otacílio Rodrigues de Morais | Motorista | 8 -A | 1256 | Motorista | 8 -A |

| Nº DA PORTARIA "P"- SEA | N O M E | FUNÇÃO | NIVEL | MATRÍCULA | FUNÇÃO | NIVEL |
|-------------------------|------------------------------------|---------------|-------|-----------|---------------|-------|
| 3077/66 | Otávio dos Santos | Motorista | 8 -A | 1351 | Motorista | 8 -A |
| 3078/66 | Ozias Paulo de Noronha | Motorista | 8 -A | 1352 | Motorista | 8 -A |
| 3079/66 | Prestes Machado Mesquita | Motorista | 8 -A | 1353 | Motorista | 8 -A |
| 3080/66 | Prisco José das Neves | Motorista | 8 -A | 1354 | Motorista | 8 -A |
| 3081/66 | Raimundo Inácio | Motorista | 8 -A | 1255 | Motorista | 8 -A |
| 3082/66 | Raimundo Magalhães Santos | Motorista | 8 -A | 1356 | Motorista | 8 -A |
| 3083/66 | Raimundo Moreira da Costa | Motorista | 8 -A | 1357 | Motorista | 8 -A |
| 3084/66 | Raimundo Nonato de Oliveira | Motorista | 8 -A | 6499 | Motorista | 8 -A |
| 3085/66 | Raimundo Olímpio de Araújo | Motorista | 8 -A | 1359 | Motorista | 8 -A |
| 3086/66 | Raimundo Pereira de Souza | Motorista | 8 -A | 1358 | Motorista | 8 -A |
| 3087/66 | Rivaldo Lima de Moura | Motorista | 8 -A | 1355 | Motorista | 8 -A |
| 3088/66 | Rodolfo de Souza | Motorista | 8 -A | 932 | Motorista | 8 -A |
| 3089/66 | Saturnino Ramos | Motorista | 8 -A | 1360 | Motorista | 8 -A |
| 3090/66 | Sebastião de Lucena Ruas | Motorista | 8 -A | 334 | Motorista | 8 -A |
| 3091/66 | Sebastião dos Santos | Motorista | 8 -A | 1361 | Motorista | 8 -A |
| 3092/66 | Sebastião Lima de Souza | Motorista | 8 -A | 930 | Motorista | 8 -A |
| 3093/66 | Silvio de França Barbosa | Motorista | 8 -A | 1363 | Motorista | 8 -A |
| 3094/66 | Sinho Correa Cortes | Motorista | 8 -A | 151 | Motorista | 8 -A |
| 3095/66 | Valdemar Paulino dos Santos | Motorista | 8 -A | 1364 | Motorista | 8 -A |
| 3096/66 | Venâncio Xavier da Silva | Motorista | 8 -A | 1257 | Motorista | 8 -A |
| 3097/66 | Wires Araújo | Motorista | 8 -A | 1365 | Motorista | 8 -A |
| 3098/66 | Zeza Jardim de Oliveira | Motorista | 8 -A | 1366 | Motorista | 8 -A |
| 3099/66 | Edson Rosa Martins | Motorista | 10-B | 1295 | Motorista | 10-B |
| 3100/66 | Florentino Pereira de Souza | Motorista | 10-B | 1302 | Motorista | 10-B |
| 3101/66 | Generoso Noronha Bezerra | Motorista | 10-B | 1311 | Motorista | 10-B |
| 3102/66 | José Antonio Cruz dos Santos | Motorista | 10-B | 1331 | Motorista | 10-B |
| 3103/66 | José Roberto da Silva | Motorista | 10-B | 1336 | Motorista | 10-B |
| 3104/66 | José Valentim Aiello | Motorista | 10-B | 1337 | Motorista | 10-B |
| 3105/66 | Antonio José Gonçalves | Motorista | 12-C | 1502 | Motorista | 12-C |
| 3106/66 | Eugicles Miranda de Souza | Motorista | 12-C | 1298 | Motorista | 12-C |
| 3107/66 | João Alves das Chagas | Motorista | 12-C | 2089 | Motorista | 12-C |
| 3108/66 | Laurenny Lima | Motorista | 12-C | 1339 | Motorista | 12-C |
| 3109/66 | Nicolau Bonifácio | Motorista | 12-C | 1347 | Motorista | 12-C |
| 3110/66 | Luiza Raimunda Silva de Oliveira | Nutricionista | 19-A | 7916 | Nutricionista | 19-A |
| 3111/66 | Maria de Lourdes da Fonseca Fialho | Nutricionista | 19-A | 7917 | Nutricionista | 19-A |
| 3112/66 | Maria Nobre Porto | Nutricionista | 19-A | 6887 | Nutricionista | 19-A |
| 3113/66 | Valdete de Souza Amorim | Nutricionista | 19-A | 7942 | Nutricionista | 19-A |

| Nº DA PORTARIA "P"- SEA | N O M E | FUNÇÃO | NÍVEL | MATRI CULA | FUNÇÃO | NÍVEL |
|-------------------------|---------------------------------------|--------------------------|-------|------------|--------------------------|-------|
| 3114/66 | Valdira Sampaio Contreiras de Alneida | Nutricionista | 19-A | 7726 | Nutricionista | 19-A |
| 3115/66 | Maria Lúcia Mendes Moreira | Nutricionista | 20-B | 5331 | Nutricionista | 20-B |
| 3116/66 | Abelardo Dias | Oficial de Administraçao | 12-A | 1929 | Oficial de Administraçao | 12-A |
| 3117/66 | Ademar de Souza Brito | Oficial de Administraçao | 12-A | 3696 | Oficial de Administraçao | 12-A |
| 3118/66 | Ademir Taglialegna | Oficial de Administraçao | 12-A | 855 | Oficial de Administraçao | 12-A |
| 3119/66 | Ademizia Vieira de Moraes | Oficial de Administraçao | 12-A | 3697 | Oficial de Administraçao | 12-A |
| 3120/66 | Adilson Florêncio de Alencar | Oficial de Administraçao | 12-A | 7656 | Oficial de Administraçao | 12-A |
| 3121/66 | Alberto Evangelista Rego | Oficial de Administraçao | 12-A | 6141 | Oficial de Administraçao | 12-A |
| 3122/66 | Aldonisa Faria Caram Zuquin | Oficial de Administraçao | 12-A | 6135 | Oficial de Administraçao | 12-A |
| 3123/66 | Almir de Azevedo Fonseca | Oficial de Administraçao | 12-A | 6126 | Oficial de Administraçao | 12-A |
| 3124/66 | Alnoisa Piedade de Faria | Oficial de Administraçao | 12-A | 1949 | Oficial de Administraçao | 12-A |
| 3125/66 | Antonio Teixeira de Souza | Oficial de Administraçao | 12-A | 7587 | Oficial de Administraçao | 12-A |
| 3126/66 | Aor Taveira | Oficial de Administraçao | 12-A | 6219 | Oficial de Administraçao | 12-A |
| 3127/66 | Arnoel Garcia Duarte | Oficial de Administraçao | 12-A | 4467 | Oficial de Administraçao | 12-A |
| 3128/66 | Auto Tavares da Câmara | Oficial de Administraçao | 12-A | 1985 | Oficial de Administraçao | 12-A |
| 3129/66 | Baltazar Amorim da Silva | Oficial de Administraçao | 12-A | 7675 | Oficial de Administraçao | 12-A |
| 3130/66 | Carlindo Clemente Gregório | Oficial de Administraçao | 12-A | 1996 | Oficial de Administraçao | 12-A |
| 3131/66 | Célia Diniz Melo | Oficial de Administraçao | 12-A | 5995 | Oficial de Administraçao | 12-A |
| 3132/66 | Célia Lobo | Oficial de Administraçao | 12-A | 4470 | Oficial de Administraçao | 12-A |

| Nº DA PORTARIA "P"- SEA | N O M E | FUNÇÃO | NÍVEL | MATRÍ- CULA | FUNÇÃO | NÍVEL |
|-------------------------------|---------------------------------|----------------------|-------|----------------|----------------------|-------|
| 3133/66 | David Judah Feliciano | Of. de Administração | 12-A | 6680 | Of. de Administração | 12-A |
| 3134/66 | Delio Bernardino de Melo | Of. de Administração | 12-A | 5952 | Of. de Administração | 12-A |
| 3135/66 | Deusdedit Victorino Coelho | Of. de Administração | 12-A | 5945 | Of. de Administração | 12-A |
| 3136/66 | Diva Guinaraes de Oliveira | Of. de Administração | 12-A | 3836 | Of. de Administração | 12-A |
| 3137/66 | Duilio Bianchi | Of. de Administração | 12-A | 2019 | Of. de Administração | 12-A |
| 3138/66 | Edgar José Carlos | Of. de Administração | 12-A | 6340 | Of. de Administração | 12-A |
| 3139/66 | Edgar Pavezi | Of. de Administração | 12-A | 3849 | Of. de Administração | 12-A |
| 3140/66 | Edgard Teixeira de Andrade | Of. de Administração | 12-A | 1526 | Of. de Administração | 12-A |
| 3141/66 | Edna Batista Spinola Leal | Of. de Administração | 12-A | 4874 | Of. de Administração | 12-A |
| 3142/66 | Egberto Batista Pires | Of. de Administração | 12-A | 5857 | Of. de Administração | 12-A |
| 3143/66 | Eladir de Faria | Of. de Administração | 12-A | 6225 | Of. de Administração | 12-A |
| 3144/66 | Elvira de Carvalho | Of. de Administração | 12-A | 5840 | Of. de Administração | 12-A |
| 3145/66 | Evandro Silveira de Vasconcelos | Of. de Administração | 12-A | 4569 | Of. de Administração | 12-A |
| 3146/66 | Esther da Conceição Moraes | Of. de Administração | 12-A | 5821 | Of. de Administração | 12-A |
| 3147/66 | Eucário Godinho Filho | Of. de Administração | 12-A | 7671 | Of. de Administração | 12-A |
| 3148/66 | Fany Couto Mendonça | Of. de Administração | 12-A | 2035 | Of. de Administração | 12-A |
| 3149/66 | Fauzi Nacfur | Of. de Administração | 12-A | 6217 | Of. de Administração | 12-A |
| 3150/66 | Fernando Noleto Martins | Of. de Administração | 12-A | 2298 | Of. de Administração | 12-A |
| 3151/66 | Francisco Alves Saraiva | Of. de Administração | 12-A | 3910 | Of. de Administração | 12-A |
| 3152/66 | Francisco de Oliveira Farias | Of. de Administração | 12-A | 1012 | Of. de Administração | 12-A |
| 3153/66 | Geraldo de Paula Emery | Of. de Administração | 12-A | 5936 | Of. de Administração | 12-A |
| 3154/66 | Guionar Garcia Dias | Of. de Administração | 12-A | 5759 | Of. de Administração | 12-A |
| 3155/66 | Henio Braga | Of. de Administração | 12-A | 2571 | Of. de Administração | 12-A |
| 3156/66 | Hernano Correia Ferraz | Of. de Administração | 12-A | 3970 | Of. de Administração | 12-A |
| 3157/66 | Ignes Silva de Miranda | Of. de Administração | 12-A | 5916 | Of. de Administração | 12-A |
| 3158/66 | Iguatinosy Fernandes de Souza | Of. de Administração | 12-A | 2071 | Of. de Administração | 12-A |
| 3159/66 | Inês Souza Oliveira | Of. de Administração | 12-A | 2074 | Of. de Administração | 12-A |
| 3160/66 | Ioacy Carlos da Silva Couto | Of. de Administração | 12-A | 2075 | Of. de Administração | 12-A |
| 3161/66 | Iracema Deckers da Silva | Of. de Administração | 12-A | 5905 | Of. de Administração | 12-A |
| 3162/66 | Irene Ordine Lopes | Of. de Administração | 12-A | 872 | Of. de Administração | 12-A |
| 3163/66 | Isolina de Lina Bastos | Of. de Administração | 12-A | 2077 | Of. de Administração | 12-A |
| 3164/66 | Ivahyna Góes Vidal | Of. de Administração | 12-A | 2078 | Of. de Administração | 12-A |
| 3165/66 | Ivo Borges de Lina | Of. de Administração | 12-A | 4479 | Of. de Administração | 12-A |
| 3166/66 | Izaura Fernandes Xavier | Of. de Administração | 12-A | 52 | Of. de Administração | 12-A |
| 3167/66 | Jairo Pires de Mello | Of. de Administração | 12-A | 2085 | Of. de Administração | 12-A |
| 3168/66 | Januário Flôres | Of. de Administração | 12-A | 7588 | Of. de Administração | 12-A |
| 3169/66 | Joacy Rodrigues Nunes | Of. de Administração | 12-A | 2087 | Of. de Administração | 12-A |

| Nº DA PORTARIA "P"- SEA | N O M E | FUNÇÃO | NÍVEL | MATRÍ- CULA | FUNÇÃO | NÍVEL |
|-------------------------------|--|----------------------|-------|----------------|----------------------|-------|
| 3170/66 | João Elne Gonçalves Verdade | Of. de Administração | 12-A | 5714 | Of. de Administração | 12-A |
| 3171/66 | João Martins Ferro Gomes | Of. de Administração | 12-A | 2098 | Of. de Administração | 12-A |
| 3172/66 | João Mazzaro | Of. de Administração | 12-A | 990 | Of. de Administração | 12-A |
| 3173/66 | Joaquim Cândido Garcia Neto | Of. de Administração | 12-A | 6897 | Of. de Administração | 12-A |
| 3174/66 | José Afonso Notini | Of. de Administração | 12-A | 2108 | Of. de Administração | 12-A |
| 3175/66 | José Antonio Scarpanti | Of. de Administração | 12-A | 2111 | Of. de Administração | 12-A |
| 3176/66 | José Carlos Correa Baldez | Of. de Administração | 12-A | 7591 | Of. de Administração | 12-A |
| 3177/66 | José Carlos da Conceição | Of. de Administração | 12-A | 2114 | Of. de Administração | 12-A |
| 3178/66 | José Carlos da Rocha | Of. de Administração | 12-A | 2116 | Of. de Administração | 12-A |
| 3179/66 | José Carlos Ferreira | Of. de Administração | 12-A | 5685 | Of. de Administração | 12-A |
| 3180/66 | José Carvelo Xavier | Of. de Administração | 12-A | 4461 | Of. de Administração | 12-A |
| 3181/66 | José Clemencgau Pedrosa Maia | Of. de Administração | 12-A | 7684 | Of. de Administração | 12-A |
| 3182/66 | José Conceição de Souza Lina | Of. de Administração | 12-A | 2118 | Of. de Administração | 12-A |
| 3183/66 | José de Aguiar | Of. de Administração | 12-A | 6228 | Of. de Administração | 12-A |
| 3184/66 | José Gadelha de Oliveira | Of. de Administração | 12-A | 2126 | Of. de Administração | 12-A |
| 3185/66 | José Hermelindo de Oliveira | Of. de Administração | 12-A | 4078 | Of. de Administração | 12-A |
| 3186/66 | José Maria Pelúcio Pereira | Of. de Administração | 12-A | 985 | Of. de Administração | 12-A |
| 3187/66 | José Ribamar Guimaraes de Albuquerque | Of. de Administração | 12-A | 2141 | Of. de Administração | 12-A |
| 3188/66 | José Sebastião Cerqueira Lina - Rocha | Of. de Administração | 12-A | 5121 | Of. de Administração | 12-A |
| 3189/66 | José Severiano da Costa Andrade Filho | Of. de Administração | 12-A | 2144 | Of. de Administração | 12-A |
| 3190/66 | José Tobias de Resende | Of. de Administração | 12-A | 4097 | Of. de Administração | 12-A |
| 3191/66 | Josephina Keoui | Of. de Administração | 12-A | 5646 | Of. de Administração | 12-A |
| 3192/66 | Josephina Batista Taveira | Of. de Administração | 12-A | 4517 | Of. de Administração | 12-A |
| 3193/66 | Júlio César da Gama Dentes | Of. de Administração | 12-A | 4107 | Of. de Administração | 12-A |
| 3194/66 | Kleber Franco de Oliveira | Of. de Administração | 12-A | 975 | Of. de Administração | 12-A |
| 3195/66 | Laércio Anhezini | Of. de Administração | 12-A | 4113 | Of. de Administração | 12-A |
| 3196/66 | Leila Alneida Fernandes de Rezende | Of. de Administração | 12-A | 1870 | Of. de Administração | 12-A |
| 3197/66 | Lena Brandao de Alneida | Of. de Administração | 12-A | 2161 | Of. de Administração | 12-A |
| 3198/66 | Lúcia Maria Parente de Macedo - Andrade | Of. de Administração | 12-A | 4553 | Of. de Administração | 12-A |
| 3199/66 | Luiz Gonzaga Sampaio | Of. de Administração | 12-A | 2168 | Of. de Administração | 12-A |
| 3200/66 | Luiz Pereira da Silva | Of. de Administração | 12-A | 4485 | Of. de Administração | 12-A |
| 3201/66 | Manoel Joaquim da Silva | Of. de Administração | 12-A | 4498 | Of. de Administração | 12-A |
| 3202/66 | Manoel Nunes Ferreira | Of. de Administração | 12-A | 4160 | Of. de Administração | 12-A |
| 3203/66 | Manoel Paes Ribeiro | Of. de Administração | 12-A | 2177 | Of. de Administração | 12-A |

| Nº DA PORTARIA "P"- SEA | NOME | FUNÇÃO | NIVEL | MATRÍCULA | FUNÇÃO | NIVEL |
|-------------------------|---------------------------------|----------------------|-------|-----------|----------------------|-------|
| 3204/66 | Márcio Antonio Magalhães Branco | Of. de Administração | 12-A | 5226 | Of. de Administração | 12-A |
| 3205/66 | Marcos Fábio Pereira | Of. de Administração | 12-A | 2181 | Of. de Administração | 12-A |
| 3206/66 | Marcos Ramos de Oliveira | Of. de Administração | 12-A | 2182 | Of. de Administração | 12-A |
| 3207/66 | Marcus Augusto Martins | Of. de Administração | 12-A | 1440 | Of. de Administração | 12-A |
| 3208/66 | Maria da Glória Borges | Of. de Administração | 12-A | 7654 | Of. de Administração | 12-A |
| 3209/66 | Maria Dalva | Of. de Administração | 12-A | 7670 | Of. de Administração | 12-A |
| 3210/66 | Maria de Lourdes Soares | Of. de Administração | 12-A | 7600 | Of. de Administração | 12-A |
| 3211/66 | Maria Emília Soares de Oliveira | Of. de Administração | 12-A | 4194 | Of. de Administração | 12-A |
| 3212/66 | Maria Francisca Tereza Lafeta | Of. de Administração | 12-A | 2188 | Of. de Administração | 12-A |
| 3213/66 | Maria Margarida Milhomem Lisboa | Of. de Administração | 12-A | 5342 | Of. de Administração | 12-A |
| 3214/66 | Maria Odete Amorim Motta | Of. de Administração | 12-A | 5352 | Of. de Administração | 12-A |
| 3215/66 | Maria Ruth Carneiro Mendonça | Of. de Administração | 12-A | 4222 | Of. de Administração | 12-A |
| 3216/66 | Mário Cardoso Quintão | Of. de Administração | 12-A | 5380 | Of. de Administração | 12-A |
| 3217/66 | Mário de Castro Sobrinho | Of. de Administração | 12-A | 5281 | Of. de Administração | 12-A |
| 3218/66 | Mário Marques Pinheiro | Of. de Administração | 12-A | 4451 | Of. de Administração | 12-A |
| 3219/66 | Mário Viçoso Amaral | Of. de Administração | 12-A | 3326 | Of. de Administração | 12-A |
| 3220/66 | Milton Alves de Faria | Of. de Administração | 12-A | 7672 | Of. de Administração | 12-A |
| 3221/66 | Moisés Soares Cintra | Of. de Administração | 12-A | 4260 | Of. de Administração | 12-A |
| 3222/66 | Murillo de Cerqueira Branco | Of. de Administração | 12-A | 4262 | Of. de Administração | 12-A |
| 3223/66 | Nadir Martins Alves | Of. de Administração | 12-A | 5416 | Of. de Administração | 12-A |
| 3224/66 | Nagib Coury | Of. de Administração | 12-A | 7603 | Of. de Administração | 12-A |
| 3225/66 | Nancy dos Santos Amazonas | Of. de Administração | 12-A | 2208 | Of. de Administração | 12-A |
| 3226/66 | Nelson Gradil Cardoso | Of. de Administração | 12-A | 4540 | Of. de Administração | 12-A |
| 3227/66 | Neuza Maria Batista Borges | Of. de Administração | 12-A | 5439 | Of. de Administração | 12-A |
| 3228/66 | Newton Carneiro Lobo | Of. de Administração | 12-A | 4537 | Of. de Administração | 12-A |
| 3229/66 | Newton Lavoyer | Of. de Administração | 12-A | 2211 | Of. de Administração | 12-A |
| 3230/66 | Nivalter da Cunha Lopes | Of. de Administração | 12-A | 943 | Of. de Administração | 12-A |
| 3231/66 | Noraldino Ribeiro de Castro | Of. de Administração | 12-A | 4544 | Of. de Administração | 12-A |
| 3232/66 | Odília Ramos Torres da Silveira | Of. de Administração | 12-A | 4293 | Of. de Administração | 12-A |
| 3233/66 | Olenanda de Queiroz Fernandes | Of. de Administração | 12-A | 5458 | Of. de Administração | 12-A |

| Nº DA PCRTARIA "P"- SEA | N O M E | FUNÇÃO | NÍVEL | MATRI- CULA | FUNÇÃO | NÍVEL |
|-------------------------------|------------------------------|----------------------|-------|----------------|----------------------|-------|
| 3234/66 | Onila de Paula Paim | Of. de Administração | 12-A | 893 | Of. de Administração | 12-A |
| 3235/66 | Oridia Gagnim | Of. de Administração | 12-A | 5471 | Of. de Administração | 12-A |
| 3236/66 | Osmar Barros Barata | Of. de Administração | 12-A | 2866 | Of. de Administração | 12-A |
| 3237/66 | Osmar Damasceno | Of. de Administração | 12-A | 2223 | Of. de Administração | 12-A |
| 3238/66 | Oswaldo Spíndola da Silva | Of. de Administração | 12-A | 2225 | Of. de Administração | 12-A |
| 3239/66 | Oswaldo Marcondes | Of. de Administração | 12-A | 6211 | Of. de Administração | 12-A |
| 3240/66 | Ox Pereira de Souza | Of. de Administração | 12-A | 7639 | Of. de Administração | 12-A |
| 3241/66 | Paulo César de Ávila e Silva | Of. de Administração | 12-A | 6212 | Of. de Administração | 12-A |
| 3242/66 | Pedro Correia da Silva | Of. de Administração | 12-A | 2239 | Of. de Administração | 12-A |
| 3243/66 | Pedro José Tavares | Of. de Administração | 12-A | 4322 | Of. de Administração | 12-A |
| 3244/66 | Renato Ramos | Of. de Administração | 12-A | 2251 | Of. de Administração | 12-A |
| 3245/66 | Rui Teles Pereira | Of. de Administração | 12-A | 4493 | Of. de Administração | 12-A |
| 3246/66 | Ruth Gomes de Sá | Of. de Administração | 12-A | 4363 | Of. de Administração | 12-A |
| 3247/66 | Ruy de Souza | Of. de Administração | 12-A | 148 | Of. de Administração | 12-A |
| 3248/66 | Sebastião Canuto dos Santos | Of. de Administração | 12-A | 2267 | Of. de Administração | 12-A |
| 3249/66 | Serilo de Souza Mendes | Of. de Administração | 12-A | 102 | Of. de Administração | 12-A |
| 3250/66 | Silas Peixoto Rodrigues | Of. de Administração | 12-A | 2307 | Of. de Administração | 12-A |
| 3251/66 | Terezinha Rodrigues Moura | Of. de Administração | 12-A | 5571 | Of. de Administração | 12-A |
| 3252/66 | Tomé Mendes Vieira Neto | Of. de Administração | 12-A | 2937 | Of. de Administração | 12-A |
| 3253/66 | Ubaldo Ataíde Cavalcante | Of. de Administração | 12-A | 7597 | Of. de Administração | 12-A |
| 3254/66 | Vital de Moraes Andrade | Of. de Administração | 12-A | 4495 | Of. de Administração | 12-A |
| 3255/66 | Waldemar Novaes Ferro | Of. de Administração | 12-A | 5602 | Of. de Administração | 12-A |
| 3256/66 | Yolanda Hudson Ramires | Of. de Administração | 12-A | 1477 | Of. de Administração | 12-A |
| 3257/66 | Abelardo Alves de Moraes | Of. de Administração | 14-B | 1927 | Of. de Administração | 14-B |
| 3258/66 | Adão da Silva Menezes | Of. de Administração | 14-B | 1934 | Of. de Administração | 14-B |
| 3259/66 | Agnello Alves Portugal | Of. de Administração | 14-B | 1486 | Of. de Administração | 14-B |
| 3260/66 | Alano Soares Bezerra | Of. de Administração | 14-B | 6738 | Of. de Administração | 14-B |
| 3261/66 | Alba Ribeiro de Castro | Of. de Administração | 14-B | 1944 | Of. de Administração | 14-B |
| 3262/66 | Alberto de Almeida Soares | Of. de Administração | 14-B | 1945 | Of. de Administração | 14-B |
| 3263/66 | Any Coelho Noletto | Of. de Administração | 14-B | 3764 | Of. de Administração | 14-B |

| Nº DA PORTARIA "P" - SEA | N O M E | FUNÇÃO | NÍVEL | MATRI-CULA | FUNÇÃO | NÍVEL |
|--------------------------|-----------------------------------|----------------------|-------|------------|----------------------|-------|
| 3264/66 | Artur Salviano Filho | Of. de Administração | 14-B | 6619 | Of. de Administração | 14-B |
| 3265/66 | Avard Moreira Cabral | Of. de Administração | 14-B | 1986 | Of. de Administração | 14-B |
| 3266/66 | Benedita Lopes dos Santos Vaz | Of. de Administração | 14-B | 1992 | Of. de Administração | 14-B |
| 3267/66 | Bozenka Kanyo | Of. de Administração | 14-B | 6021 | Of. de Administração | 14-B |
| 3268/66 | Carlos Gomes da Silva | Of. de Administração | 14-B | 1037 | Of. de Administração | 14-B |
| 3269/66 | Carlos Gomes de Matos | Of. de Administração | 14-B | 1515 | Of. de Administração | 14-B |
| 3270/66 | Carlos Rogério Alves Pereira | Of. de Administração | 14-B | 1997 | Of. de Administração | 14-B |
| 3271/66 | Cordelia Valadares | Of. de Administração | 14-B | 2004 | Of. de Administração | 14-B |
| 3272/66 | Coriolano Martins da Silva | Of. de Administração | 14-B | 6725 | Of. de Administração | 14-B |
| 3273/66 | Dalcy Bezzi | Of. de Administração | 14-B | 1521 | Of. de Administração | 14-B |
| 3274/66 | Estefania Marques Freire Queiroz | Of. de Administração | 14-B | 1016 | Of. de Administração | 14-B |
| 3275/66 | Fábio Fuscaldi | Of. de Administração | 14-B | 2034 | Of. de Administração | 14-B |
| 3276/66 | Geraldo Gonçalves Borges | Of. de Administração | 14-B | 2053 | Of. de Administração | 14-B |
| 3277/66 | Hélio Augusto da Silva | Of. de Administração | 14-B | 4560 | Of. de Administração | 14-B |
| 3278/66 | Herbert Castelo Branco Uchôa | Of. de Administração | 14-B | 2065 | Of. de Administração | 14-B |
| 3279/66 | Herbert George de Almeida | Of. de Administração | 14-B | 2066 | Of. de Administração | 14-B |
| 3280/66 | Hercules Bonifácio Ferreira | Of. de Administração | 14-B | 2067 | Of. de Administração | 14-B |
| 3281/66 | Hilda Rodrigues de Araújo | Of. de Administração | 14-B | 2068 | Of. de Administração | 14-B |
| 3282/66 | Idelson Simas Cavalcante - - | Of. de Administração | 14-B | 1002 | Of. de Administração | 14-B |
| 3283/66 | José Rildo de Medeiros Guedes | Of. de Administração | 14-B | 2142 | Of. de Administração | 14-B |
| 3284/66 | Leda Guimarães de Freitas | Of. de Administração | 14-B | 2300 | Of. de Administração | 14-B |
| 3285/66 | Luzanira Lima Candeira | Of. de Administração | 14-B | 2172 | Of. de Administração | 14-B |
| 3286/66 | Manoel Amaral de Paula | Of. de Administração | 14-B | 4577 | Of. de Administração | 14-B |
| 3287/66 | Marcelo Campos de Melo | Of. de Administração | 14-B | 2178 | Of. de Administração | 14-B |
| 3288/66 | Maria Augusta Salles de Azero | Of. de Administração | 14-B | 4484 | Of. de Administração | 14-B |
| 3289/66 | Maria de Lourdes Cunha Porto | Of. de Administração | 14-B | 2191 | Of. de Administração | 14-B |
| 3290/66 | Mary Castelo Branco Uchôa Cardoso | Of. de Administração | 14-B | 2198 | Of. de Administração | 14-B |
| 3291/66 | Mário de Almeida | Of. de Administração | 14-B | 4509 | Of. de Administração | 14-B |
| 3292/66 | Oel de Oliveira Souza | Of. de Administração | 14-B | 2217 | Of. de Administração | 14-B |
| 3293/66 | Paulo René de Castro Montandon | Of. de Administração | 14-B | 2235 | Of. de Administração | 14-B |

| Nº DA PORTARIA "P" -SEA | N O M E | FUNÇÃO | NIVEL | MATRI-CULA | FUNÇÃO | NIVEL |
|-------------------------|------------------------------------|----------------------|-------|------------|----------------------|-------|
| 3294/66 | Rita Bueno da Fonseca | Of. de Administração | 14-B | 2253 | Of. de Administração | 14-B |
| 3295/66 | Rívia Maria Barreto Moura | Of. de Administração | 14-B | 1898 | Of. de Administração | 14-B |
| 3296/66 | Salvador de Melo Pinto | Of. de Administração | 14-B | 2265 | Of. de Administração | 14-B |
| 3297/66 | Sebastião de Ávila | Of. de Administração | 14-B | 1862 | Of. de Administração | 14-B |
| 3298/66 | Vera Lúcia de Miranda Cunha | Of. de Administração | 14-B | 4522 | Of. de Administração | 14-B |
| 3299/66 | Abelardo Antonio da Fonseca | Of. de Administração | 16-C | 854 | Of. de Administração | 16-C |
| 3300/66 | Aldo Lívio Araújo | Of. de Administração | 16-C | 1948 | Of. de Administração | 16-C |
| 3301/66 | Antonio Reis Cavalcante | Of. de Administração | 16-C | 1045 | Of. de Administração | 16-C |
| 3302/66 | Antonio Bernardo Quartim de Moraes | Of. de Administração | 16-C | 3738 | Of. de Administração | 16-C |
| 3303/66 | Aristides Alves de Carvalho Pires | Of. de Administração | 16-C | 4573 | Of. de Administração | 16-C |
| 3304/66 | Arnoldo Xavier | Of. de Administração | 16-C | 1750 | Of. de Administração | 16-C |
| 3305/66 | Augusto Alves Pinto | Of. de Administração | 16-C | 1983 | Of. de Administração | 16-C |
| 3306/66 | Aurea de Campos Koelliker | Of. de Administração | 16-C | 862 | Of. de Administração | 16-C |
| 3307/66 | Célia Corrêa Gomes | Of. de Administração | 16-C | 2001 | Of. de Administração | 16-C |
| 3308/66 | Cesar Pena Lacombe | Of. de Administração | 16-C | 4523 | Of. de Administração | 16-C |
| 3309/66 | Cleber Martins Pereira | Of. de Administração | 16-C | 4473 | Of. de Administração | 16-C |
| 3310/66 | Dalarriva Rourigues Amorim | Of. de Administração | 16-C | 6185 | Of. de Administração | 16-C |
| 3311/66 | Deusalina Maia Costa | Of. de Administração | 16-C | 2009 | Of. de Administração | 16-C |
| 3312/66 | Dilmar Lima Stoduto | Of. de Administração | 16-C | 2011 | Of. de Administração | 16-C |
| 3313/66 | Dione da Conceição | Of. de Administração | 16-C | 4581 | Of. de Administração | 16-C |
| 3314/66 | Domingos Batista Reis | Of. de Administração | 16-C | 2015 | Of. de Administração | 16-C |
| 3315/66 | Elias de Oliveira e Silva | Of. de Administração | 16-C | 4519 | Of. de Administração | 16-C |
| 3316/66 | Elizabeth de Faria Lucena Dantas | Of. de Administração | 16-C | 4446 | Of. de Administração | 16-C |
| 3317/66 | Ethel de Oliveira Dornas | Of. de Administração | 16-C | 867 | Of. de Administração | 16-C |
| 3318/66 | Eunice Lourenço Dias de Carvalho | Of. de Administração | 16-C | 4506 | Of. de Administração | 16-C |
| 3319/66 | Ewaldo Mury Baasch | Of. de Administração | 16-C | 2032 | Of. de Administração | 16-C |
| 3320/66 | Francisco José Freire | Of. de Administração | 16-C | 4528 | Of. de Administração | 16-C |
| 3321/66 | Geraldo Rezende Lara | Of. de Administração | 16-C | 2057 | Of. de Administração | 16-C |
| 3322/66 | Gilberto de Castro Garcia Redondo | Of. de Administração | 16-C | 6520 | Of. de Administração | 16-C |
| 3323/66 | Helena de Sá Monteiro | Of. de Administração | 16-C | 2064 | Of. de Administração | 16-C |

| Nº DA PORTARIA "P" -SEA | N O M E | FUNÇÃO | NIVEL | MATRI-CULA | FUNÇÃO | NIVEL |
|-------------------------|--|----------------------|-------|------------|----------------------|-------|
| 3324/66 | Helena Motta de Oliveira Martins | Of. de Administração | 16-C | 2063 | Of. de Administração | 16-C |
| 3325/66 | Hélio dos Santos Machado | Of. de Administração | 16-C | 6190 | Of. de Administração | 16-C |
| 3326/66 | Hugo de Araújo Souza | Of. de Administração | 16-C | 4535 | Of. de Administração | 16-C |
| 3327/66 | Humberto Denucci | Of. de Administração | 16-C | 2070 | Of. de Administração | 16-C |
| 3328/66 | Iguatimozy Cataldi de Souza | Of. de Administração | 16-C | 4458 | Of. de Administração | 16-C |
| 3329/66 | Ina Fernandes Costa | Of. de Administração | 16-C | 4558 | Of. de Administração | 16-C |
| 3330/66 | Jairo Tôrres | Of. de Administração | 16-C | 995 | Of. de Administração | 16-C |
| 3331/66 | Jagon Garcia Souza | Of. de Administração | 16-C | 4471 | Of. de Administração | 16-C |
| 3332/66 | João Batista Ponte | Of. de Administração | 16-C | 1389 | Of. de Administração | 16-C |
| 3333/66 | João Batista Macion Ventura | Of. de Administração | 16-C | 4536 | Of. de Administração | 16-C |
| 3334/66 | João Laerte Bastos Damasceno | Of. de Administração | 16-C | 2097 | Of. de Administração | 16-C |
| 3335/66 | João Luiz de Moraes Barreto | Of. de Administração | 16-C | 4476 | Of. de Administração | 16-C |
| 3336/66 | José Arimatéa Gomes Cunha | Of. de Administração | 16-C | 4520 | Of. de Administração | 16-C |
| 3337/66 | José da Cruz Lima | Of. de Administração | 16-C | 4562 | Of. de Administração | 16-C |
| 3338/66 | José Quarto Guimarães | Of. de Administração | 16-C | 881 | Of. de Administração | 16-C |
| 3339/66 | José Xavier de Oliveira | Of. de Administração | 16-C | 2147 | Of. de Administração | 16-C |
| 3340/66 | Josino de Gusmão Neto | Of. de Administração | 16-C | 4574 | Of. de Administração | 16-C |
| 3341/66 | Lourival Gomes de Souza | Of. de Administração | 16-C | 973 | Of. de Administração | 16-C |
| 3342/66 | Maria Athaide dos Santos | Of. de Administração | 16-C | 4529 | Of. de Administração | 16-C |
| 3343/66 | Maria Aurea Mathias Cruz | Of. de Administração | 16-C | 2185 | Of. de Administração | 16-C |
| 3344/66 | Maria da Conceição Alves de Oliveira | Of. de Administração | 16-C | 2187 | Of. de Administração | 16-C |
| 3345/66 | Maria de Lourdes Cordeiro de Castilho | Of. de Administração | 16-C | 885 | Of. de Administração | 16-C |
| 3346/66 | Maria José Gavião Batella | Of. de Administração | 16-C | 4201 | Of. de Administração | 16-C |
| 3347/66 | Marília Gomes | Of. de Administração | 16-C | 4534 | Of. de Administração | 16-C |
| 3348/66 | Mário de Sena Braga | Of. de Administração | 16-C | 4490 | Of. de Administração | 16-C |
| 3349/66 | Mauro Costa Gomes | Of. de Administração | 16-C | 6752 | Of. de Administração | 16-C |
| 3350/66 | Milton Galdino da Cunha | Of. de Administração | 16-C | 2202 | Of. de Administração | 16-C |
| 3351/66 | Nely Brum dos Santos | Of. de Administração | 16-C | 4447 | Of. de Administração | 16-C |
| 3352/66 | Noralino Ladeira | Of. de Administração | 16-C | 892 | Of. de Administração | 16-C |
| 3353/66 | Olíbia Terezinha Guimarães de Lima Rocha | Of. de Administração | 16-C | 2218 | Of. de Administração | 16-C |

| Nº DA PORTARIA "P" -SEA | N O M E | FUNÇÃO | NIVEL | MATRI-CULA | FUNÇÃO | NIVEL |
|-------------------------|-----------------------------------|-----------------------|-------|------------|-----------------------|-------|
| 3354/66 | Omar Silva | Of. de Administração | 16-C | 4298 | Of. de Administração | 16-C |
| 3355/66 | Oswaldo dos Santos | Of. de Administração | 16-C | 2227 | Of. de Administração | 16-C |
| 3356/66 | Roberto Parente Correia | Of. de Administração | 16-C | 4541 | Of. de Administração | 16-C |
| 3357/66 | Rosa Villa Rios | Of. de Administração | 16-C | 902 | Of. de Administração | 16-C |
| 3358/66 | Thales Braga Pinto | Of. de Administração | 16-C | 2277 | Of. de Administração | 16-C |
| 3359/66 | Therezinha de Jesus Palhano Leal | Of. de Administração | 16-C | 2278 | Of. de Administração | 16-C |
| 3360/66 | Therezinha Jendiroba | Of. de Administração | 16-C | 905 | Of. de Administração | 16-C |
| 3361/66 | Tibagy de Castilho | Of. de Administração | 16-C | 906 | Of. de Administração | 16-C |
| 3362/66 | Walduino Magalhães Mármore | Of. de Administração | 16-C | 2288 | Of. de Administração | 16-C |
| 3363/66 | Walkiria Palhano Xavier de Souza | Of. de Administração | 16-C | 6202 | Of. de Administração | 16-C |
| 3364/66 | Adail Ribeiro Souza | Op. Cinematográfico | 7 | 3689 | Op. Cinematográfico | 7 |
| 3365/66 | Alberto Carvalho de Souza | Op. Cinematográfico | 7 | 3710 | Op. Cinematográfico | 7 |
| 3366/66 | Antonio Veloso Dourado de Azevedo | Op. Cinematográfico | 7 | 3763 | Op. Cinematográfico | 7 |
| 3367/66 | Armando de Albuquerque Lima | Op. Cinematográfico | 7 | 3770 | Op. Cinematográfico | 7 |
| 3368/66 | Elizeu Pavezi | Op. Cinematográfico | 7 | 3871 | Op. Cinematográfico | 7 |
| 3369/66 | Gilberto Galdino da Cunha | Op. Cinematográfico | 7 | 3944 | Op. Cinematográfico | 7 |
| 3370/66 | Janir Nunes Ferreira | Op. Cinematográfico | 7 | 4013 | Op. Cinematográfico | 7 |
| 3371/66 | João Belmont Figueira | Op. Cinematográfico | 7 | 4020 | Op. Cinematográfico | 7 |
| 3372/66 | João José Ribamar Ozório Lopes | Op. Cinematográfico | 7 | 4025 | Op. Cinematográfico | 7 |
| 3373/66 | José Ramos de Oliveira | Op. Cinematográfico | 7 | 4088 | Op. Cinematográfico | 7 |
| 3374/66 | Márcio Monteiro Guimarães | Op. Cinematográfico | 7 | 4165 | Op. Cinematográfico | 7 |
| 3375/66 | Marcos Osório Inácio da Silva | Op. Cinematográfico | 7 | 4171 | Op. Cinematográfico | 7 |
| 3376/66 | Peuro Carlos de Carvalho | Op. Cinematográfico | 7 | 4319 | Op. Cinematográfico | 7 |
| 3377/66 | Edite Neves de Santana | Op. de Máquinas Leves | 8-A | 257 | Op. de Máquinas Leves | 8-A |
| 3378/66 | Ivo Bento de Lima | Op. de Máquinas Leves | 8-A | 1379 | Op. de Máquinas Leves | 8-A |
| 3379/66 | Antenor Aprígio Dias | Op. de Máquinas Leves | 10-B | 6675 | Op. de Máquinas Leves | 10-B |
| 3380/66 | Carlos Chavita de Souza | Op. de Máquinas Leves | 10-B | 6684 | Op. de Máquinas Leves | 10-B |
| 3381/66 | Moaci Brito da Costa | Op. de Máquinas Leves | 10-B | 6691 | Op. de Máquinas Leves | 10-B |
| 3382/66 | Sebastião Batista Monteiro | Op. de Máquinas Leves | 10-B | 6695 | Op. de Máquinas Leves | 10-B |
| 3383/66 | Valdivino Martins de Souza | Op. de Máquinas Leves | 10-B | 1475 | Op. de Máquinas Leves | 10-B |

| Nº DA PORTARIA "P" - SEA | NOME | FUNÇÃO | NÍVEL | MATRÍCULA | FUNÇÃO | NÍVEL |
|--------------------------|---|-------------------------|-------|-----------|-------------------------|-------|
| 3384/66 | Waldemar Palmeiras | Op. de Máquinas Leves | 10-B | 6698 | Op. de Máquinas Leves | 10-B |
| 3385/66 | Euclides Ferreira de Castro | Op. de Máquinas Pesadas | 10-A | 2496 | Op. de Máquinas Pesadas | 10-A |
| 3386/66 | Izaias Santos da Silva | Op. de Máquinas Pesadas | 10-A | 17 | Op. de Máquinas Pesadas | 10-A |
| 3387/66 | Rairundo Dias Nunes | Op. de Máquinas Pesadas | 10-A | 1454 | Op. de Máquinas Pesadas | 10-A |
| 3388/66 | Gustavo Leandro de Jesus | Op. de Máquinas Pesadas | 12-B | 1369 | Op. de Máquinas Pesadas | 12-B |
| 3389/66 | João Gones Xavier | Op. de Máquinas Pesadas | 12-B | 1394 | Op. de Máquinas Pesadas | 12-B |
| 3390/66 | Luiz Neves Pereira | Op. de Máquinas Pesadas | 12-B | 1426 | Op. de Máquinas Pesadas | 12-B |
| 3391/66 | Mário Ferreira de Oliveira | Op. de Máquinas Pesadas | 12-B | 1442 | Op. de Máquinas Pesadas | 12-B |
| 3392/66 | Miguel Alves da Silva | Op. de Máquinas Pesadas | 12-B | 1429 | Op. de Máquinas Pesadas | 12-B |
| 3393/66 | Pedro Rodrigues Neto | Op. de Máquinas Pesadas | 12-B | 6508 | Op. de Máquinas Pesadas | 12-B |
| 3394/66 | Anilton Guerra Vieira | Operador de Raio X | 9 | 6115 | Operador de Raio X | 9 |
| 3395/66 | Armando Silveira Vasconcelos | Operador de Raio X | 9 | 6049 | Operador de Raio X | 9 |
| 3396/66 | Cícero Alberto de Aguiar - Mendonça | Operador de Raio X | 9 | 5985 | Operador de Raio X | 9 |
| 3397/66 | Fernando Moreira Gozendo | Operador de Raio X | 9 | 5802 | Operador de Raio X | 9 |
| 3398/66 | Francisco de Assis Dória de - Araújo Bastos | Operador de Raio X | 9 | 5790 | Operador de Raio X | 9 |
| 3399/66 | João Florêncio Mafra | Operador de Raio X | 9 | 6802 | Operador de Raio X | 9 |
| 3400/66 | Jorge Fernandes Mesquita | Operador de Raio X | 9 | 5699 | Operador de Raio X | 9 |
| 3401/66 | Otacílio Lopes Neves | Operador de Raio X | 9 | 5480 | Operador de Raio X | 9 |
| 3402/66 | Rosbeldo José Marques | Operador de Raio X | 9 | 5529 | Operador de Raio X | 9 |
| 3403/66 | Abdo José Batista | Operário Rural | 6 | 203 | Operário Rural | 6 |
| 3404/66 | Antônio Mendes Barbosa | Operário Rural | 6 | 834 | Operário Rural | 6 |
| 3405/66 | Dezi Ferreira Rios | Operário Rural | 6 | 2010 | Operário Rural | 6 |
| 3406/66 | Doningos Dias dos Santos | Operário Rural | 6 | 804 | Operário Rural | 6 |
| 3407/66 | Genuino da Silva Dourado | Operário Rural | 6 | 772 | Operário Rural | 6 |
| 3408/66 | Hordácio Rodrigues da Silva | Operário Rural | 6 | 180 | Operário Rural | 6 |
| 3409/66 | João Joaquim da Silva | Operário Rural | 6 | 226 | Operário Rural | 6 |

| Nº DA PORTARIA "P" - SEA | NOME | FUNÇÃO | NÍVEL | MATRICULA | FUNÇÃO | NÍVEL |
|--------------------------|---|----------------|-------|-----------|----------------|-------|
| 3410/66 | João Joaquim da Silva | Operário Rural | 6 | 2611 | Operário Rural | 6 |
| 3411/66 | José Bonifácio Neto | Operário Rural | 6 | 2680 | Operário Rural | 6 |
| 3412/66 | José de Souza Cruz | Operário Rural | 6 | 718 | Operário Rural | 6 |
| 3413/66 | Manoel Vicente da Silva | Operário Rural | 6 | 693 | Operário Rural | 6 |
| 3414/66 | Miguel Monsueth Alves | Operário Rural | 6 | 162 | Operário Rural | 6 |
| 3415/66 | Otaviano Ferreira Ganda | Operário Rural | 6 | 682 | Operário Rural | 6 |
| 3416/66 | Pedro Adelino de Abreu | Operário Rural | 6 | 676 | Operário Rural | 6 |
| 3417/66 | Raimundo Adelci de Carvalho | Operário Rural | 6 | 667 | Operário Rural | 6 |
| 3418/66 | Silvino Fernandes Miranda | Operário Rural | 6 | 641 | Operário Rural | 6 |
| 3419/66 | Vicente Avelino Soares | Operário Rural | 6 | 2283 | Operário Rural | 6 |
| 3420/66 | Abigail de Souza Campos | Orientador | 16 | 4587 | Orientador | 16 |
| 3421/66 | Alfria Pereira Reis | Orientador | 16 | 4622 | Orientador | 16 |
| 3422/66 | Alonso Soler Rodrigues | Orientador | 16 | 4626 | Orientador | 16 |
| 3423/66 | Antonieta Silva | Orientador | 16 | 4683 | Orientador | 16 |
| 3424/66 | Branca Tann Rabello | Orientador | 16 | 4729 | Orientador | 16 |
| 3425/66 | Cassiano Vieira de Campos | Orientador | 16 | 4747 | Orientador | 16 |
| 3426/66 | Cleuza Sant'ana Cabral | Orientador | 16 | 4784 | Orientador | 16 |
| 3427/66 | Darcy Rodrigues Mohn | Orientador | 16 | 4813 | Orientador | 16 |
| 3428/66 | Dorothy Rosa Batista | Orientador | 16 | 4853 | Orientador | 16 |
| 3429/66 | Dulce Guinaraes | Orientador | 16 | 3845 | Orientador | 16 |
| 3430/66 | Elzy Lobo Costa | Orientador | 16 | 4915 | Orientador | 16 |
| 3431/66 | Geisa de Freitas Mendonça | Orientador | 16 | 4965 | Orientador | 16 |
| 3432/66 | Guionar Matthes Maia | Orientador | 16 | 4994 | Orientador | 16 |
| 3433/66 | Iraci Carneiro da Silva | Orientador | 16 | 5049 | Orientador | 16 |
| 3434/66 | Ivone Felipe | Orientador | 16 | 5077 | Orientador | 16 |
| 3435/66 | José da Silva Rocha | Orientador | 16 | 5122 | Orientador | 16 |
| 3436/66 | Layr Teixeira Mendes Fernandes - Levi | Orientador | 16 | 3004 | Orientador | 16 |
| 3437/66 | Maria Auxiliadora Passos do Carmo | Orientador | 16 | 3118 | Orientador | 16 |
| 3438/66 | Maria Borges | Orientador | 16 | 3122 | Orientador | 16 |
| 3439/66 | Maria da Conceição Passos de Campos | Orientador | 16 | 3144 | Orientador | 16 |
| 3440/66 | Maria de Lourdes Freire Andrade - Weitzel | Orientador | 16 | 3228 | Orientador | 16 |
| 3441/66 | Maria de Lourdes de Souza Goulart | Orientador | 16 | 3240 | Orientador | 16 |
| 3442/66 | Maria Nyce da Costa Almeida | Orientador | 16 | 3275 | Orientador | 16 |

| Nº DA PORTARIA "P"- SEA | N O M E | FUNÇÃO | NIVEL | MATRÍCULA | FUNÇÃO | NIVEL |
|-------------------------|-------------------------------------|------------|-------|-----------|------------|-------|
| 3443/66 | Nair Pereira Lina | Orientador | 16 | 3415 | Orientador | 16 |
| 3444/66 | Noemi Ulharuso Amorin | Orientador | 16 | 3470 | Orientador | 16 |
| 3445/66 | Olinda da Rocha Lobo | Orientador | 16 | 3486 | Orientador | 16 |
| 3446/66 | Orbella de Souza Lobo | Orientador | 16 | 3492 | Orientador | 16 |
| 3447/66 | Otamar de Carvalho Lyra | Orientador | 16 | 3498 | Orientador | 16 |
| 3448/66 | Paula Frassinetti Marques Rodrigues | Orientador | 16 | 3502 | Orientador | 16 |
| 3449/66 | Raimunda Elza de Góis Fernandes | Orientador | 16 | 3509 | Orientador | 16 |
| 3450/66 | Rene Pinheiro de Felipe | Orientador | 16 | 3522 | Orientador | 16 |
| 3451/66 | Rita Maria Sampaio de Carvalho | Orientador | 16 | 3526 | Orientador | 16 |
| 3452/66 | Teresinha de Jesus Paiva | Orientador | 16 | 3591 | Orientador | 16 |
| 3453/66 | Vanda Maria de Almeida Carvalho | Orientador | 16 | 3612 | Orientador | 16 |
| 3454/66 | Wilna Rezende Tosta | Orientador | 16 | 3633 | Orientador | 16 |
| 3455/66 | Abel Gonçalves de Oliveira | Pedreiro | 8 -A | 76 | Pedreiro | 8 -A |
| 3456/66 | Abraão Eufrazino de Castro | Pedreiro | 8 -A | 2315 | Pedreiro | 8 -A |
| 3457/66 | Adauto Lopes da Costa | Pedreiro | 8 -A | 2318 | Pedreiro | 8 -A |
| 3458/66 | Alberto Ferreira da Silva | Pedreiro | 8 -A | 2328 | Pedreiro | 8 -A |
| 3459/66 | Anésio Francisco da Silva | Pedreiro | 8 -A | 1741 | Pedreiro | 8 -A |
| 3460/66 | Antônio Bernardes Ferreira | Pedreiro | 8 -A | 199 | Pedreiro | 8 -A |
| 3461/66 | Antônio Elias Barbosa | Pedreiro | 8 -A | 839 | Pedreiro | 8 -A |
| 3462/66 | Antônio Enídio Ferreira | Pedreiro | 8 -A | 838 | Pedreiro | 8 -A |
| 3463/66 | Arnaldo Batista da Silva | Pedreiro | 8 -A | 828 | Pedreiro | 8 -A |
| 3464/66 | Benedito José da Silva | Pedreiro | 8 -A | 1564 | Pedreiro | 8 -A |
| 3465/66 | Benedito Pinto de Oliveira | Pedreiro | 8 -A | 1509 | Pedreiro | 8 -A |
| 3466/66 | Cassiano Pereira Santos | Pedreiro | 8 -A | 191 | Pedreiro | 8 -A |
| 3467/66 | Daniel José da Silva | Pedreiro | 8 -A | 190 | Pedreiro | 8 -A |
| 3468/66 | Domingos Lopes dos Santos | Pedreiro | 8 -A | 1756 | Pedreiro | 8 -A |
| 3469/66 | Elpídio Fortaleza Chaves | Pedreiro | 8 -A | 797 | Pedreiro | 8 -A |
| 3470/66 | Expedito Barbosa de Oliveira | Pedreiro | 8 -A | 1761 | Pedreiro | 8 -A |
| 3471/66 | Francisco Ferreira dos Santos | Pedreiro | 8 -A | 780 | Pedreiro | 8 -A |
| 3472/66 | Francisco Laurentino dos Santos | Pedreiro | 8 -A | 2530 | Pedreiro | 8 -A |

| Nº DA PORTARIA "P"- SEA | N O M E | FUNÇÃO | NÍVEL | MATRI- CULA | FUNÇÃO | NÍVEL |
|-------------------------------|----------------------------------|----------|-------|----------------|----------|-------|
| 3473/66 | Francisco Patrício de Oliveira | Pedreiro | C -A | 788 | Pedreiro | C -A |
| 3474/66 | Francisco Pereira de Sales | Pedreiro | C -A | 321 | Pedreiro | C -A |
| 3475/66 | Francisco Régis de Aguiar | Pedreiro | C -A | 342 | Pedreiro | C -A |
| 3476/66 | Francisco Rodrigues Guedes | Pedreiro | C -A | 783 | Pedreiro | C -A |
| 3477/66 | Geraldo Barbosa de Melo | Pedreiro | C -A | 2553 | Pedreiro | C -A |
| 3478/66 | Geraldo Batista da Rocha | Pedreiro | C -A | 1375 | Pedreiro | C -A |
| 3479/66 | Geraldo Sebastião da Silva | Pedreiro | C -A | 1373 | Pedreiro | C -A |
| 3480/66 | Geraldo Xavier de Miranda | Pedreiro | C -A | 2557 | Pedreiro | C -A |
| 3481/66 | Gerônimo Izídio da Silva | Pedreiro | C -A | 179 | Pedreiro | C -A |
| 3482/66 | Gilberto Antônio Figueiredo | Pedreiro | C -A | 765 | Pedreiro | C -A |
| 3483/66 | Horolino Fernandes do Nascimento | Pedreiro | C -A | 1772 | Pedreiro | C -A |
| 3484/66 | Hunilis Pinheiro dos Santos | Pedreiro | C -A | 2580 | Pedreiro | C -A |
| 3485/66 | João José dos Santos | Pedreiro | C -A | 2612 | Pedreiro | C -A |
| 3486/66 | João Tôrres Magalhães | Pedreiro | C -A | 748 | Pedreiro | C -A |
| 3487/66 | Joaquim Alcinda de Souza | Pedreiro | C -A | 177 | Pedreiro | C -A |
| 3488/66 | José Alves do Nascimento | Pedreiro | C -A | 741 | Pedreiro | C -A |
| 3489/66 | José Aquino | Pedreiro | C -A | 2672 | Pedreiro | C -A |
| 3490/66 | José Cândido Gomes Coimbra | Pedreiro | C -A | 1786 | Pedreiro | C -A |
| 3491/66 | José Cosmo Filho | Pedreiro | C -A | 175 | Pedreiro | C -A |
| 3492/66 | José de Bastos Campos | Pedreiro | C -A | 740 | Pedreiro | C -A |
| 3493/66 | José Guinaraes | Pedreiro | C -A | 735 | Pedreiro | C -A |
| 3494/66 | José Hildo Teixeira | Pedreiro | C -A | 2706 | Pedreiro | C -A |
| 3495/66 | José Ovídio Filho | Pedreiro | C -A | 2730 | Pedreiro | C -A |
| 3496/66 | José Veríssimo Filho | Pedreiro | C -A | 94 | Pedreiro | C -A |
| 3497/66 | Juvencino José Mendes | Pedreiro | C -A | 1405 | Pedreiro | C -A |
| 3498/66 | Luiz Bento Lopes | Pedreiro | C -A | 1675 | Pedreiro | C -A |
| 3499/66 | Manoel Ferreira Badu | Pedreiro | C -A | 1431 | Pedreiro | C -A |
| 3500/66 | Manoel José da Silva | Pedreiro | C -A | 1798 | Pedreiro | C -A |
| 3501/66 | Mário Alves da Silva | Pedreiro | C -A | 1800 | Pedreiro | C -A |
| 3502/66 | Mário Victor da Silva | Pedreiro | C -A | 692 | Pedreiro | C -A |

| Nº DA PORTARIA "P"- SEA | N O M E | FUNÇÃO | NÍVEL | MATRÍ- CULA | FUNÇÃO | NÍVEL |
|-------------------------------|--------------------------------|----------|-------|----------------|----------|-------|
| 3503/66 | Martiniano Pereira Matos | Pedreiro | 8 -A | 163 | Pedreiro | 8 -A |
| 3504/66 | Milton Cosme de Lira | Pedreiro | 8 -A | 2037 | Pedreiro | 8 -A |
| 3505/66 | Natanael Maria D' Anuncição | Pedreiro | 8 -A | 1804 | Pedreiro | 8 -A |
| 3506/66 | Nilton de Almeida Lino | Pedreiro | 8 -A | 115 | Pedreiro | 8 -A |
| 3507/66 | Otávio Felix de Macêdo | Pedreiro | 8 -A | 2870 | Pedreiro | 8 -A |
| 3508/66 | Paulo Felix | Pedreiro | 8 -A | 1808 | Pedreiro | 8 -A |
| 3509/66 | Pedro Ferreira da Silva | Pedreiro | 8 -A | 301 | Pedreiro | 8 -A |
| 3510/66 | Pedro Sardinha Alves | Pedreiro | 8 -A | 345 | Pedreiro | 8 -A |
| 3511/66 | Pedro Teixeira Neto | Pedreiro | 8 -A | 2886 | Pedreiro | 8 -A |
| 3512/66 | Raimundo Cardoso | Pedreiro | 8 -A | 664 | Pedreiro | 8 -A |
| 3513/66 | Salustiano Francisco Freire | Pedreiro | 8 -A | 1814 | Pedreiro | 8 -A |
| 3514/66 | Vicente Paulino dos Santos | Pedreiro | 8 -A | 637 | Pedreiro | 8 -A |
| 3515/66 | Antônio Carlos Gomes | Pintor | 8 -A | 80 | Pintor | 8 -A |
| 3516/66 | Antônio Pereira de Sales | Pintor | 8 -A | 1971 | Pintor | 8 -A |
| 3517/66 | Antônio Pereira Dutra | Pintor | 8 -A | 385 | Pintor | 8 -A |
| 3518/66 | Benedito Nóbrega da Silva | Pintor | 8 -A | 1563 | Pintor | 8 -A |
| 3519/66 | Carlos de Souza Landin | Pintor | 8 -A | 1751 | Pintor | 8 -A |
| 3520/66 | Cláudio Fernandes Évora | Pintor | 8 -A | 2447 | Pintor | 8 -A |
| 3521/66 | Francisco Alves Tolêdo | Pintor | 8 -A | 84 | Pintor | 8 -A |
| 3522/66 | Francisco Galvao da Silva | Pintor | 8 -A | 778 | Pintor | 8 -A |
| 3523/66 | Geraldo Dias de Oliveira | Pintor | 8 -A | 771 | Pintor | 8 -A |
| 3524/66 | Hélio Batista de Deus | Pintor | 8 -A | 1771 | Pintor | 8 -A |
| 3525/66 | Jarbas Tavares da Fonseca | Pintor | 8 -A | 759 | Pintor | 8 -A |
| 3526/66 | Joaquim Dias de Oliveira | Pintor | 8 -A | 747 | Pintor | 8 -A |
| 3527/66 | Joaquim Germiliano de Oliveira | Pintor | 8 -A | 745 | Pintor | 8 -A |
| 3528/66 | Jorge Teixeira do Amaral | Pintor | 8 -A | 2657 | Pintor | 8 -A |
| 3529/66 | José Rosendo | Pintor | 8 -A | 1789 | Pintor | 8 -A |
| 3530/66 | Milton Leite | Pintor | 8 -A | 689 | Pintor | 8 -A |
| 3531/66 | Romualdo Tagelovic | Pintor | 8 -A | 5524 | Pintor | 8 -A |
| 3532/66 | Antonio Bezerra de Souza | Porteiro | 9 -A | 3739 | Porteiro | 9 -A |
| 3533/66 | Antonio Quirino de Almeida | Porteiro | 9 -A | 3757 | Porteiro | 9 -A |

| PORTARIA "P" - SEA | NOME | FUNÇÃO | NÍVEL | MATRI- CULA | FUNÇÃO | NÍVEL |
|-----------------------|---|-------------------------------------|-------|----------------|-------------------------------------|-------|
| 3534/66 | Edward Ramos de Oliveira | Porteiro | 9 -A | 5860 | Porteiro | 9 -A |
| 3535/66 | Jacinto de Oliveira | Porteiro | 9 -A | 4001 | Porteiro | 9 -A |
| 3536/66 | Jalnerino Vicira de Assis | Porteiro | 9 -A | 4011 | Porteiro | 9 -A |
| 3537/66 | Jogo Martins da Silva | Porteiro | 9 -A | 5712 | Porteiro | 9 -A |
| 3538/66 | Joao Pereira de Andrade | Porteiro | 9 -A | 5710 | Porteiro | 9 -A |
| 3539/66 | José Alcântara dos Santos | Porteiro | 9 -A | 4041 | Porteiro | 9 -A |
| 3540/66 | José Crisanto Gonçalves | Porteiro | 9 -A | 5683 | Porteiro | 9 -A |
| 3541/66 | José Felismino Sinoes de Barros | Porteiro | 9 -A | 4070 | Porteiro | 9 -A |
| 3542/66 | José Gregório da Silva | Porteiro | 9 -A | 2129 | Porteiro | 9 -A |
| 3543/66 | Josias Corrêa Mariano | Porteiro | 9 -A | 2299 | Porteiro | 9 -A |
| 3544/66 | Luiz Antonio Soares Pereira | Porteiro | 9 -A | 4137 | Porteiro | 9 -A |
| 3545/66 | Maria Inês Mandadori de Oliveira | Porteiro | 9 -A | 2189 | Porteiro | 9 -A |
| 3546/66 | Silvio Rosa | Porteiro | 9 -A | 922 | Porteiro | 9 -A |
| 3547/66 | Armando José do Valle | Procurador de Primeira Categoria | | 1979 | Procurador de Primeira Categoria | |
| 3548/66 | Célio Silva | Procurador de Primeira Categoria | | 4527 | Procurador de Primeira Categoria | |
| 3549/66 | Orlando Miranda de Aragão | Procurador de Primeira Categoria | | 2221 | Procurador de Primeira Categoria | |
| 3550/66 | Roberto Pires Barbosa | Procurador de Primeira Categoria | | 2254 | Procurador de Primeira Categoria | |
| 3551/66 | Rubens de Barros Brizola | Procurador de Primeira Categoria | | 2260 | Procurador de Primeira Categoria | |
| 3552/66 | Albertina Lúcia Carvalho de Mendonça | Procurador de Segunda Categoria | | 358 | Procurador de Segunda Categoria | |
| 3553/66 | Ary Lopes Rodrigues | Procurador de Segunda Categoria | | 6054 | Procurador de Segunda Categoria | |
| 3554/66 | Carlos Robiches Penna | Procurador de Segunda Categoria | | 864 | Procurador de Segunda Categoria | |
| 3555/66 | Helion Moreira Silva | Procurador de Segunda Categoria | | 6552 | Procurador de Segunda Categoria | |
| 3556/66 | Humberto Gones de Barros | Procurador de Segunda Categoria | | 6712 | Procurador de Segunda Categoria | |
| 3557/66 | Júlio César de Rose | Procurador de Segunda Categoria | | 4108 | Procurador de Segunda Categoria | |
| 3558/66 | Maria Paula Frassinetti Pires de Sabóya Gones da Silva | Procurador de Segunda Categoria | | 955 | Procurador de Segunda Categoria | |

| Nº DA PORTARIA "P"- SEA | N O M E | FUNÇÃO | NÍVEL | MATRÍCULA | FUNÇÃO | NÍVEL |
|-------------------------|------------------------------------|----------------------------------|-------|-----------|----------------------------------|-------|
| 3559/66 | Paulo César Carvalho de Mendonça | Procurador de Segunda Categoria | | 5485 | Procurador de Segunda Categoria | |
| 3560/66 | Pompílio Alnada Horta Cruz | Procurador de Segunda Categoria | | 2242 | Procurador de Segunda Categoria | |
| 3561/66 | Anaury José de Aquino Carvalho | Procurador de Terceira Categoria | | 4443 | Procurador de Terceira Categoria | |
| 3562/66 | Arnaldo Reinert | Procurador de Terceira Categoria | | 4530 | Procurador de Terceira Categoria | |
| 3563/66 | Carlos Fernando Matias de Souza | Procurador de Terceira Categoria | | 4513 | Procurador de Terceira Categoria | |
| 3564/66 | Gilberto Câmara Moog | Procurador de Terceira Categoria | | 4533 | Procurador de Terceira Categoria | |
| 3565/66 | Joaquim Sinões Madeira | Procurador de Terceira Categoria | | 4449 | Procurador de Terceira Categoria | |
| 3566/66 | Océlio de Medeiros | Procurador de Terceira Categoria | | 6638 | Procurador de Terceira Categoria | |
| 3567/66 | Wilson Antonio Andrade | Procurador de Terceira Categoria | | 4532 | Procurador de Terceira Categoria | |
| 3568/66 | Adalice Trindade de Souza | Prof. Ens. Elementar | 12-A | 4591 | Prof. Ens. Elementar | 12-A |
| 3569/66 | Adelina Fernandes Alves | Prof. Ens. Elementar | 12-A | 4598 | Prof. Ens. Elementar | 12-A |
| 3570/66 | Alaides da Conceição Olyceira | Prof. Ens. Elementar | 12-A | 4605 | Prof. Ens. Elementar | 12-A |
| 3571/66 | Albertina da Cruz Guimaraes | Prof. Ens. Elementar | 12-A | 4612 | Prof. Ens. Elementar | 12-A |
| 3572/66 | Almerinda de Lacerda Rocha | Prof. Ens. Elementar | 12-A | 4625 | Prof. Ens. Elementar | 12-A |
| 3573/66 | Altiva Correia de Lacerda | Prof. Ens. Elementar | 12-A | 4628 | Prof. Ens. Elementar | 12-A |
| 3574/66 | Alzenir Santos Leite | Prof. Ens. Elementar | 12-A | 4632 | Prof. Ens. Elementar | 12-A |
| 3575/66 | Ana Anélia de Jesus Costa | Prof. Ens. Elementar | 12-A | 4639 | Prof. Ens. Elementar | 12-A |
| 3576/66 | Ana Eleutéria de Paula Alvarenga | Prof. Ens. Elementar | 12-A | 4645 | Prof. Ens. Elementar | 12-A |
| 3577/66 | Ana Enirena Ferreira | Prof. Ens. Elementar | 12-A | 4646 | Prof. Ens. Elementar | 12-A |
| 3578/66 | Analice Ribeiro Gonçalves | Prof. Ens. Elementar | 12-A | 4664 | Prof. Ens. Elementar | 12-A |
| 3579/66 | Angélica de Jesus Caetano Resende | Prof. Ens. Elementar | 12-A | 7344 | Prof. Ens. Elementar | 12-A |
| 3580/66 | Antônia Pinentel de Sena | Prof. Ens. Elementar | 12-A | 4679 | Prof. Ens. Elementar | 12-A |
| 3581/66 | Antonio Wanda Carvalho da Trindade | Prof. Ens. Elementar | 12-A | 4681 | Prof. Ens. Elementar | 12-A |
| 3582/66 | Antônio Eleutério da Silva | Prof. Ens. Elementar | 12-A | 4689 | Prof. Ens. Elementar | 12-A |
| 3583/66 | Aparecida América Ramos Santos | Prof. Ens. Elementar | 12-A | 4691 | Prof. Ens. Elementar | 12-A |
| 3584/66 | Arlete Salles do Anaral | Prof. Ens. Elementar | 12-A | 4705 | Prof. Ens. Elementar | 12-A |
| 3585/66 | Aurca Ponce de Leon Antunes | Prof. Ens. Elementar | 12-A | 6536 | Prof. Ens. Elementar | 12-A |
| 3586/66 | Berenice Almeida | Prof. Ens. Elementar | 12-A | 4725 | Prof. Ens. Elementar | 12-A |

| Nº DA PORTARIA "P"- SEA | N O M E | FUNÇÃO | NÍVEL | MATRÍCULA | FUNÇÃO | NÍVEL |
|-------------------------|---|----------------------|-------|-----------|----------------------|-------|
| 3587/66 | Célia Cardoso de Lucena | Prof. Ens. Elementar | 12-A | 4754 | Prof. Ens. Elementar | 12-A |
| 3588/66 | Célia Maria Marçal | Prof. Ens. Elementar | 12-A | 4757 | Prof. Ens. Elementar | 12-A |
| 3589/66 | Cledinalva Fernandes Silveira | Prof. Ens. Elementar | 12-A | 4774 | Prof. Ens. Elementar | 12-A |
| 3590/66 | Cleide Andrade Pergira | Prof. Ens. Elementar | 12-A | 4776 | Prof. Ens. Elementar | 12-A |
| 3591/66 | Clelia Coelho Leitao | Prof. Ens. Elementar | 12-A | 4777 | Prof. Ens. Elementar | 12-A |
| 3592/66 | Collectina Alves Villarreal | Prof. Ens. Elementar | 12-A | 4787 | Prof. Ens. Elementar | 12-A |
| 3593/66 | Cronilda Caribe de Carvalho | Prof. Ens. Elementar | 12-A | 4796 | Prof. Ens. Elementar | 12-A |
| 3594/66 | Dagnar Lígia Reis | Prof. Ens. Elementar | 12-A | 4798 | Prof. Ens. Elementar | 12-A |
| 3595/66 | Daily de Castro Garbulha | Prof. Ens. Elementar | 12-A | 4800 | Prof. Ens. Elementar | 12-A |
| 3596/66 | Daises Jardim Pinheiro | Prof. Ens. Elementar | 12-A | 4801 | Prof. Ens. Elementar | 12-A |
| 3597/66 | Deusa Reis Landim Teixeira | Prof. Ens. Elementar | 12-A | 4826 | Prof. Ens. Elementar | 12-A |
| 3598/66 | Dilna Alcinda Santos | Prof. Ens. Elementar | 12-A | 4830 | Prof. Ens. Elementar | 12-A |
| 3599/66 | Dinorah Cercal Holtz | Prof. Ens. Elementar | 12-A | 4835 | Prof. Ens. Elementar | 12-A |
| 3600/66 | Dione Cardoso Brito | Prof. Ens. Elementar | 12-A | 4837 | Prof. Ens. Elementar | 12-A |
| 3601/66 | Doracy Barreto Aires de França | Prof. Ens. Elementar | 12-A | 4849 | Prof. Ens. Elementar | 12-A |
| 3602/66 | Ediette Rodor | Prof. Ens. Elementar | 12-A | 4863 | Prof. Ens. Elementar | 12-A |
| 3603/66 | Edite Campos Salgado | Prof. Ens. Elementar | 12-A | 4868 | Prof. Ens. Elementar | 12-A |
| 3604/66 | Edith da Silva Macêdo | Prof. Ens. Elementar | 12-A | 4870 | Prof. Ens. Elementar | 12-A |
| 3605/66 | Edy de Moraes Barreto | Prof. Ens. Elementar | 12-A | 4881 | Prof. Ens. Elementar | 12-A |
| 3606/66 | Einar Coelho Miranda | Prof. Ens. Elementar | 12-A | 4883 | Prof. Ens. Elementar | 12-A |
| 3607/66 | Eliete Moraes Nascimento Silva | Prof. Ens. Elementar | 12-A | 4889 | Prof. Ens. Elementar | 12-A |
| 3608/66 | Eliezina D ^a Abadia Jardim | Prof. Ens. Elementar | 12-A | 4891 | Prof. Ens. Elementar | 12-A |
| 3609/66 | Elisarda Paulina da Silva | Prof. Ens. Elementar | 12-A | 4898 | Prof. Ens. Elementar | 12-A |
| 3610/66 | Elizete Ferreira Cardoso | Prof. Ens. Elementar | 12-A | 4899 | Prof. Ens. Elementar | 12-A |
| 3611/66 | Eloya Andrade dos Santos | Prof. Ens. Elementar | 12-A | 4902 | Prof. Ens. Elementar | 12-A |
| 3612/66 | Elza Guinaraes Costa | Prof. Ens. Elementar | 12-A | 4910 | Prof. Ens. Elementar | 12-A |
| 3613/66 | Eunice Silva Guinaraes | Prof. Ens. Elementar | 12-A | 4933 | Prof. Ens. Elementar | 12-A |
| 3614/66 | Evandina Alves de Paiva | Prof. Ens. Elementar | 12-A | 4930 | Prof. Ens. Elementar | 12-A |
| 3615/66 | Floriania José de Souza Teixeira | Prof. Ens. Elementar | 12-A | 4943 | Prof. Ens. Elementar | 12-A |
| 3616/66 | Francisca Carlos da Silva | Prof. Ens. Elementar | 12-A | 4947 | Prof. Ens. Elementar | 12-A |
| 3617/66 | Francisca de Oliveira Veloso | Prof. Ens. Elementar | 12-A | 4955 | Prof. Ens. Elementar | 12-A |
| 3618/66 | Francisca Yolanda Filizola de - Alcântara Salnito | Prof. Ens. Elementar | 12-A | 4952 | Prof. Ens. Elementar | 12-A |
| 3619/66 | Francisca Joaquina da Rocha | Prof. Ens. Elementar | 12-A | 4953 | Prof. Ens. Elementar | 12-A |
| 3620/66 | Gauchita Ayres Leal | Prof. Ens. Elementar | 12-A | 4963 | Prof. Ens. Elementar | 12-A |
| 3621/66 | Geny de Moraes Costa | Prof. Ens. Elementar | 12-A | 6995 | Prof. Ens. Elementar | 12-A |
| 3622/66 | Geralda Faria Bonádio | Prof. Ens. Elementar | 12-A | 4970 | Prof. Ens. Elementar | 12-A |

| Nº DA PORTARIA "P"- SEA | N O M E | FUNÇÃO | NÍVEL | MATRÍ- CULA | FUNÇÃO | NÍVEL |
|-------------------------------|---|----------------------|-------|----------------|----------------------|-------|
| 3623/66 | Gisela Cactano de Souza Castro | Prof. Ens. Elementar | 12-A | 4984 | Prof. Ens. Elementar | 12-A |
| 3624/66 | Graisly Miranda | Prof. Ens. Elementar | 12-A | 4992 | Prof. Ens. Elementar | 12-A |
| 3625/66 | Helena Carneiro Scheel | Prof. Ens. Elementar | 12-A | 4997 | Prof. Ens. Elementar | 12-A |
| 3626/66 | Henriqueta Rezende Pinheiro | Prof. Ens. Elementar | 12-A | 5000 | Prof. Ens. Elementar | 12-A |
| 3627/66 | Herninione Alves Nogueira Lacerda | Prof. Ens. Elementar | 12-A | 5012 | Prof. Ens. Elementar | 12-A |
| 3628/66 | Hirahides Alves da Costa | Prof. Ens. Elementar | 12-A | 5032 | Prof. Ens. Elementar | 12-A |
| 3629/66 | Leda Carvalho Mendonça | Prof. Ens. Elementar | 12-A | 5030 | Prof. Ens. Elementar | 12-A |
| 3630/66 | Ildete Lucena Chaves | Prof. Ens. Elementar | 12-A | 5036 | Prof. Ens. Elementar | 12-A |
| 3631/66 | Ilidia Gomes Jesus | Prof. Ens. Elementar | 12-A | 5037 | Prof. Ens. Elementar | 12-A |
| 3632/66 | Iolanda Luiz do Nascimento | Prof. Ens. Elementar | 12-A | 5044 | Prof. Ens. Elementar | 12-A |
| 3633/66 | Iracema Cercal de Freitas | Prof. Ens. Elementar | 12-A | 5046 | Prof. Ens. Elementar | 12-A |
| 3634/66 | Iracema Pereira da Mata | Prof. Ens. Elementar | 12-A | 5047 | Prof. Ens. Elementar | 12-A |
| 3636/66 | Irany Guinaraes Alves | Prof. Ens. Elementar | 12-A | 5053 | Prof. Ens. Elementar | 12-A |
| 3637/66 | Iris de Lourdes Teixeira de Paula | Prof. Ens. Elementar | 12-A | 5060 | Prof. Ens. Elementar | 12-A |
| 3638/66 | Isabel Ribeiro da Silveira | Prof. Ens. Elementar | 12-A | 5067 | Prof. Ens. Elementar | 12-A |
| 3639/66 | Ivanilde Pereira de Vasconcelos | Prof. Ens. Elementar | 12-A | 5073 | Prof. Ens. Elementar | 12-A |
| 3640/66 | Ivanisg Maria de Vasconcelos - Guinaraes | Prof. Ens. Elementar | 12-A | 5074 | Prof. Ens. Elementar | 12-A |
| 3641/66 | Ivanise Miranda de Aragão | Prof. Ens. Elementar | 12-A | 3993 | Prof. Ens. Elementar | 12-A |
| 3642/66 | Ivonar Chagas | Prof. Ens. Elementar | 12-A | 3996 | Prof. Ens. Elementar | 12-A |
| 3643/66 | Joana de Souza Santos de Araújo | Prof. Ens. Elementar | 12-A | 5093 | Prof. Ens. Elementar | 12-A |
| 3644/66 | Joana Ferreira das Neves | Prof. Ens. Elementar | 12-A | 5091 | Prof. Ens. Elementar | 12-A |
| 3645/66 | Joany Pereira da Mata | Prof. Ens. Elementar | 12-A | 5094 | Prof. Ens. Elementar | 12-A |
| 2646/66 | Jóiro Souto | Prof. Ens. Elementar | 12-A | 5100 | Prof. Ens. Elementar | 12-A |
| 3647/66 | Josenira Magalhães Correa | Prof. Ens. Elementar | 12-A | 5131 | Prof. Ens. Elementar | 12-A |
| 3648/66 | Juliana Medeiros de Araújo | Prof. Ens. Elementar | 12-A | 5145 | Prof. Ens. Elementar | 12-A |
| 3649/66 | Julietta Moura Lima | Prof. Ens. Elementar | 12-A | 5148 | Prof. Ens. Elementar | 12-A |
| 3650/66 | July Benevides | Prof. Ens. Elementar | 12-A | 5149 | Prof. Ens. Elementar | 12-A |
| 3651/66 | Juraci Gincnes Silva | Prof. Ens. Elementar | 12-A | 5151 | Prof. Ens. Elementar | 12-A |
| 3652/66 | Leda de Souza Silva | Prof. Ens. Elementar | 12-A | 3014 | Prof. Ens. Elementar | 12-A |
| 3653/66 | Lenir Assis Ribeiro | Prof. Ens. Elementar | 12-A | 3020 | Prof. Ens. Elementar | 12-A |
| 3654/66 | Leodina Ferreira Nunes da Silva | Prof. Ens. Elementar | 12-A | 3023 | Prof. Ens. Elementar | 12-A |
| 3655/66 | Leoncio Nogueira de Abreu Chagas | Prof. Ens. Elementar | 12-A | 3024 | Prof. Ens. Elementar | 12-A |
| 3635/66 | Iraci Silva de Góes | Prof. Ens. Elementar | 12-A | 5051 | Prof. Ens. Elementar | 12-A |

| Nº DA PORTARIA "P"- SEA | N O M E | FUNÇÃO | NÍVEL | MATRI- CULA | FUNÇÃO | NÍVEL |
|-------------------------|---|----------------------|-------|----------------|----------------------|-------|
| 3656/66 | Leonor Curi Zarattini | Prof. Ens. Elementar | 12-A | 3025 | Prof. Ens. Elementar | 12-A |
| 3657/66 | Lindomar de Melo Malheiros | Prof. Ens. Elementar | 12-A | 3036 | Prof. Ens. Elementar | 12-A |
| 3658/66 | Lourdes Therezinha Schivitz - Borges | Prof. Ens. Elementar | 12-A | 3044 | Prof. Ens. Elementar | 12-A |
| 3659/66 | Luiza Tinoteo de Oliveira Souza | Prof. Ens. Elementar | 12-A | 3063 | Prof. Ens. Elementar | 12-A |
| 3660/66 | Margarida Mendes de Souza Barros | Prof. Ens. Elementar | 12-A | 3081 | Prof. Ens. Elementar | 12-A |
| 3661/66 | Margherita Bianchi Campos | Prof. Ens. Elementar | 12-A | 3084 | Prof. Ens. Elementar | 12-A |
| 3662/66 | Maria Aparecida da Rocha Martins | Prof. Ens. Elementar | 12-A | 3102 | Prof. Ens. Elementar | 12-A |
| 3663/66 | Maria Aparecida de Castro Chagas | Prof. Ens. Elementar | 12-A | 3104 | Prof. Ens. Elementar | 12-A |
| 3665/66 | Maria Aparecida Martins Mendonça | Prof. Ens. Elementar | 12-A | 3108 | Prof. Ens. Elementar | 12-A |
| 3666/66 | Maria Clementina Schmall | Prof. Ens. Elementar | 12-A | 3134 | Prof. Ens. Elementar | 12-A |
| 3667/66 | Maria da Abadia Machado e Melo | Prof. Ens. Elementar | 12-A | 3085 | Prof. Ens. Elementar | 12-A |
| 3668/66 | Maria da Conceição Dias da Matta | Prof. Ens. Elementar | 12-A | 3140 | Prof. Ens. Elementar | 12-A |
| 3669/66 | Maria da Conceição Nogueira Chaves | Prof. Ens. Elementar | 12-A | 3143 | Prof. Ens. Elementar | 12-A |
| 3670/66 | Maria da Gloria Ferreira Gones | Prof. Ens. Elementar | 12-A | 3184 | Prof. Ens. Elementar | 12-A |
| 3671/66 | Maria da Penha Ferreira | Prof. Ens. Elementar | 12-A | 3278 | Prof. Ens. Elementar | 12-A |
| 3672/66 | Maria da Purificação dos Santos | Prof. Ens. Elementar | 12-A | 3286 | Prof. Ens. Elementar | 12-A |
| 3673/66 | Maria Daci de Araújo | Prof. Ens. Elementar | 12-A | 3148 | Prof. Ens. Elementar | 12-A |
| 3674/66 | Maria Dalva dos Reis Borges | Prof. Ens. Elementar | 12-A | 3152 | Prof. Ens. Elementar | 12-A |
| 3675/66 | Maria de Deus Oliveira Batista | Prof. Ens. Elementar | 12-A | 3154 | Prof. Ens. Elementar | 12-A |
| 3676/66 | Maria de Fatina Madeira de Souza | Prof. Ens. Elementar | 12-A | 3176 | Prof. Ens. Elementar | 12-A |
| 3677/66 | Maria de Lourdes Bonato | Prof. Ens. Elementar | 12-A | 3387 | Prof. Ens. Elementar | 12-A |
| 3678/66 | Maria do Rosário da Silva Pessoa | Prof. Ens. Elementar | 12-A | 3296 | Prof. Ens. Elementar | 12-A |
| 3679/66 | Maria do Socorro Ferreira Nascente | Prof. Ens. Elementar | 12-A | 3304 | Prof. Ens. Elementar | 12-A |
| 3680/66 | Maria do Socorro Tavares Bezerra- Maia | Prof. Ens. Elementar | 12-A | 3305 | Prof. Ens. Elementar | 12-A |
| 3681/66 | Maria Emilia Ribeiro de Siqueira | Prof. Ens. Elementar | 12-A | 3166 | Prof. Ens. Elementar | 12-A |
| 3682/66 | Maria Fabrício Ferreira | Prof. Ens. Elementar | 12-A | 3175 | Prof. Ens. Elementar | 12-A |
| 3683/66 | Maria Goñes e Souza | Prof. Ens. Elementar | 12-A | 6576 | Prof. Ens. Elementar | 12-A |
| 3684/66 | Maria Iris de Melo | Prof. Ens. Elementar | 12-A | 3209 | Prof. Ens. Elementar | 12-A |
| 3685/66 | Maria José Braga | Prof. Ens. Elementar | 12-A | 3220 | Prof. Ens. Elementar | 12-A |
| 3686/66 | Maria Aparecida de Oliveira | Prof. Ens. Elementar | 12-A | 3109 | Prof. Ens. Elementar | 12-A |

| Nº DA PORTARIA "P" - SEA | NOME | FUNÇÃO | NÍVEL | MATRÍCULA | FUNÇÃO | NÍVEL |
|--------------------------|---|----------------------|-------|-----------|----------------------|-------|
| 3686/66 | Maria José Moreira Oliveira | Prof. Ens. Elementar | 12-A | 3375 | Prof. Ens. Elementar | 12-A |
| 3687/66 | Maria Lilita Vieira | Prof. Ens. Elementar | 12-A | 3383 | Prof. Ens. Elementar | 12-A |
| 3688/66 | Maria Miriam de Freitas | Prof. Ens. Elementar | 12-A | 3260 | Prof. Ens. Elementar | 12-A |
| 3689/66 | Maria Natividade Duarte Santos | Prof. Ens. Elementar | 12-A | 3264 | Prof. Ens. Elementar | 12-A |
| 3690/66 | Maria Nocy de Andrade Oliveira | Prof. Ens. Elementar | 12-A | 3266 | Prof. Ens. Elementar | 12-A |
| 3691/66 | Maria Neide Elcotório de Souza | Prof. Ens. Elementar | 12-A | 3267 | Prof. Ens. Elementar | 12-A |
| 3692/66 | Maria Noiman Mourao e Melo | Prof. Ens. Elementar | 12-A | 3274 | Prof. Ens. Elementar | 12-A |
| 3693/66 | Maria Rainunda Ferreira Costa | Prof. Ens. Elementar | 12-A | 3287 | Prof. Ens. Elementar | 12-A |
| 3694/66 | Maria Silva França | Prof. Ens. Elementar | 12-A | 3299 | Prof. Ens. Elementar | 12-A |
| 3695/66 | Maria Vilany Pinto Gama | Prof. Ens. Elementar | 12-A | 3346 | Prof. Ens. Elementar | 12-A |
| 3696/66 | Maridalva Parente Vieira | Prof. Ens. Elementar | 12-A | 3351 | Prof. Ens. Elementar | 12-A |
| 3697/66 | Marilia Selma Ribeiro Dias | Prof. Ens. Elementar | 12-A | 3319 | Prof. Ens. Elementar | 12-A |
| 3698/66 | Marilu Perini Arruda | Prof. Ens. Elementar | 12-A | 3320 | Prof. Ens. Elementar | 12-A |
| 3699/66 | Marilza Braga Nogueira | Prof. Ens. Elementar | 12-A | 3321 | Prof. Ens. Elementar | 12-A |
| 3700/66 | Maristhea Xavier Neponuceno | Prof. Ens. Elementar | 12-A | 3328 | Prof. Ens. Elementar | 12-A |
| 3701/66 | Marlene Brito Vieira | Prof. Ens. Elementar | 12-A | 3331 | Prof. Ens. Elementar | 12-A |
| 3702/66 | Marlene Terezinha de Araújo - Persiano | Prof. Ens. Elementar | 12-A | 3336 | Prof. Ens. Elementar | 12-A |
| 3703/66 | Marly Ramos de Alcântara | Prof. Ens. Elementar | 12-A | 3341 | Prof. Ens. Elementar | 12-A |
| 3704/66 | Marly Ribeiro Salomao | Prof. Ens. Elementar | 12-A | 3322 | Prof. Ens. Elementar | 12-A |
| 3705/66 | Maura Manata Sardinha | Prof. Ens. Elementar | 12-A | 3359 | Prof. Ens. Elementar | 12-A |
| 3706/66 | Merice Pereira de Andrade | Prof. Ens. Elementar | 12-A | 3368 | Prof. Ens. Elementar | 12-A |
| 3707/66 | Meslinda de Moraes Feitosa Abreu | Prof. Ens. Elementar | 12-A | 3369 | Prof. Ens. Elementar | 12-A |
| 3708/66 | Mírian de Souza Marta Orlando | Prof. Ens. Elementar | 12-A | 3397 | Prof. Ens. Elementar | 12-A |
| 3709/66 | Mirian Martins Barbosa | Prof. Ens. Elementar | 12-A | 3394 | Prof. Ens. Elementar | 12-A |
| 3710/66 | Mirna de Souza Contaifer | Prof. Ens. Elementar | 12-A | 3398 | Prof. Ens. Elementar | 12-A |
| 3711/66 | Nair Campos de Ávila | Prof. Ens. Elementar | 12-A | 3409 | Prof. Ens. Elementar | 12-A |
| 3712/66 | Nely de Jesus Neri | Prof. Ens. Elementar | 12-A | 3431 | Prof. Ens. Elementar | 12-A |
| 3713/66 | Neusa Mara da Costa Pereira | Prof. Ens. Elementar | 12-A | 3439 | Prof. Ens. Elementar | 12-A |
| 3714/66 | Neuza Ramos de Araújo Melo | Prof. Ens. Elementar | 12-A | 3441 | Prof. Ens. Elementar | 12-A |
| 3715/66 | Neuza Dias Brito | Prof. Ens. Elementar | 12-A | 3435 | Prof. Ens. Elementar | 12-A |

| Nº DA PORTARIA "P" - SEA | NOME | FUNÇÃO | NÍVEL | MATRÍCULA | FUNÇÃO | NÍVEL |
|--------------------------|--|----------------------|-------|-----------|----------------------|-------|
| 3716/66 | Nilcéa Gouvea de Oliveira | Prof: Ens: Elementar | 12-A | 3450 | Prof: Ens: Elementar | 12-A |
| 3717/66 | Nilda Machado de Souza Aguiar | Prof: Ens: Elementar | 12-A | 3452 | Prof: Ens: Elementar | 12-A |
| 3718/66 | Nilza Gonide | Prof: Ens: Elementar | 12-A | 3454 | Prof: Ens: Elementar | 12-A |
| 3719/66 | Nilza Moraes Pessoa Silva | Prof: Ens: Elementar | 12-A | 3457 | Prof: Ens: Elementar | 12-A |
| 3720/66 | Odinete de Araújo Persiano | Prof: Ens: Elementar | 12-A | 3481 | Prof: Ens: Elementar | 12-A |
| 3721/66 | Oscarlina Soares dos Anjos | Prof: Ens: Elementar | 12-A | 3497 | Prof: Ens: Elementar | 12-A |
| 3722/66 | Gyara Carneiro Lisboa | Prof: Ens: Elementar | 12-A | 3500 | Prof: Ens: Elementar | 12-A |
| 3723/66 | Parísia Nunes da Silva | Prof: Ens: Elementar | 12-A | 3501 | Prof: Ens: Elementar | 12-A |
| 3724/66 | Páscoa Vitorino | Prof: Ens: Elementar | 12-A | 4313 | Prof: Ens: Elementar | 12-A |
| 3725/66 | Rainunda Jacques de Araújo | Prof: Ens: Elementar | 12-A | 3511 | Prof: Ens: Elementar | 12-A |
| 3726/66 | Regilene Maria Gonçalves | Prof: Ens: Elementar | 12-A | 3517 | Prof: Ens: Elementar | 12-A |
| 3727/66 | Rosires Schenckenberg de Oliveira Guedes | Prof: Ens: Elementar | 12-A | 3538 | Prof: Ens: Elementar | 12-A |
| 3728/66 | Rubilina Lacerda Braga | Prof: Ens: Elementar | 12-A | 3540 | Prof: Ens: Elementar | 12-A |
| 3729/66 | Sebastiana Veloso Vieira | Prof: Ens: Elementar | 12-A | 3552 | Prof: Ens: Elementar | 12-A |
| 3730/66 | Terezinha Brito de Morais | Prof: Ens: Elementar | 12-A | 3586 | Prof: Ens: Elementar | 12-A |
| 3731/66 | Terezinha de Jesus Sousa Dandeira | Prof: Ens: Elementar | 12-A | 3592 | Prof: Ens: Elementar | 12-A |
| 3732/66 | Terezinha do Carmo Gomes Figueiredo | Prof: Ens: Elementar | 12-A | 3587 | Prof: Ens: Elementar | 12-A |
| 3733/66 | Terezinha Silva Alves Pereira | Prof: Ens: Elementar | 12-A | 3601 | Prof: Ens: Elementar | 12-A |
| 3734/66 | Terezinha Vieira Insert | Prof: Ens: Elementar | 12-A | 3603 | Prof: Ens: Elementar | 12-A |
| 3735/66 | Vera Lúcia Cerri | Prof: Ens: Elementar | 12-A | 3618 | Prof: Ens: Elementar | 12-A |
| 3736/66 | Vera Lúcia Geaquinto | Prof: Ens: Elementar | 12-A | 3619 | Prof: Ens: Elementar | 12-A |
| 3737/66 | Walce Moreira Mattos | Prof: Ens: Elementar | 12-A | 3644 | Prof: Ens: Elementar | 12-A |
| 3738/66 | Yedda Batista Chaves | Prof: Ens: Elementar | 12-A | 3645 | Prof: Ens: Elementar | 12-A |
| 3739/66 | Zilca Carolina Ribeiro | Prof: Ens: Elementar | 12-A | 3668 | Prof: Ens: Elementar | 12-A |
| 3740/66 | Zuzu Nogueira da Silva Lima | Prof: Ens: Elementar | 12-A | 3683 | Prof: Ens: Elementar | 12-A |
| 3741/66 | Abigail Maia de Ataíde | Prof: Ens: Elementar | 13-B | 7136 | Prof: Ens: Elementar | 13-B |
| 3742/66 | Abigail Seve de Azevedo Mesquita | Prof: Ens: Elementar | 13-B | 4586 | Prof: Ens: Elementar | 13-B |
| 3743/66 | Abigail Vieira | Prof: Ens: Elementar | 13-B | 4588 | Prof: Ens: Elementar | 13-B |
| 3744/66 | Acy Teixeira Maciel | Prof: Ens: Elementar | 13-B | 7231 | Prof: Ens: Elementar | 13-B |
| 3745/66 | Ada Portilho Teixeira | Prof: Ens: Elementar | 13-B | 4589 | Prof: Ens: Elementar | 13-B |

| Nº DA PORTARIA "P" -SEA | N O M E | FUNÇÃO | NIVEL | MATRI- CULA | FUNÇÃO | NIVEL |
|-------------------------------|---|------------------------|-------|----------------|------------------------|-------|
| 3746/66 | Ada Toledo Arantes | Prof. Ensino Elementar | 13-B | 4590 | Prof. Ensino Elementar | 13-B |
| 3747/66 | Adalcy Teixeira Maciel | Prof. Ensino Elementar | 13-B | 7232 | Prof. Ensino Elementar | 13-B |
| 3748/66 | Adelaide Pereira de Oliveira | Prof. Ensino Elementar | 13-B | 4595 | Prof. Ensino Elementar | 13-B |
| 3749/66 | Adélia Guimarães Barquette | Prof. Ensino Elementar | 13-B | 4597 | Prof. Ensino Elementar | 13-B |
| 3750/66 | Adila Alves de Faria | Prof. Ensino Elementar | 13-B | 7580 | Prof. Ensino Elementar | 13-B |
| 3751/66 | Ajaise Melo Minervini | Prof. Ensino Elementar | 13-B | 4603 | Prof. Ensino Elementar | 13-B |
| 3752/66 | Alaide Dutra Borges Amaral | Prof. Ensino Elementar | 13-B | 4607 | Prof. Ensino Elementar | 13-B |
| 3753/66 | Alayde do Vale Lourado | Prof. Ensino Elementar | 13-B | 4608 | Prof. Ensino Elementar | 13-B |
| 3754/66 | Alaydes da Rocha Mendes | Prof. Ensino Elementar | 13-B | 4609 | Prof. Ensino Elementar | 13-B |
| 3755/66 | Albanizia Áurea Fernandes Naves | Prof. Ensino Elementar | 13-B | 7216 | Prof. Ensino Elementar | 13-B |
| 3756/66 | Albertina Damasio Souza | Prof. Ensino Elementar | 13-B | 4611 | Prof. Ensino Elementar | 13-B |
| 3757/66 | Albertina de Castro | Prof. Ensino Elementar | 13-B | 4610 | Prof. Ensino Elementar | 13-B |
| 3758/66 | Alcina Monteiro Vianna Fortes | Prof. Ensino Elementar | 13-B | 4614 | Prof. Ensino Elementar | 13-B |
| 3759/66 | Alcione Costa de Fernandes Ricar- do | Prof. Ensino Elementar | 13-B | 7227 | Prof. Ensino Elementar | 13-B |
| 3760/66 | Alcy Salles | Prof. Ensino Elementar | 13-B | 4615 | Prof. Ensino Elementar | 13-B |
| 3761/66 | Alva Evangelista Ramos | Prof. Ensino Elementar | 13-B | 7106 | Prof. Ensino Elementar | 13-B |
| 3762/66 | Alda Herminia Pfeilsticker | Prof. Ensino Elementar | 13-B | 4616 | Prof. Ensino Elementar | 13-B |
| 3763/66 | Alaenice Melo de Miranda | Prof. Ensino Elementar | 13-B | 4618 | Prof. Ensino Elementar | 13-B |
| 3764/66 | Alice da Paixão Oliveira Vieira | Prof. Ensino Elementar | 13-B | 4620 | Prof. Ensino Elementar | 13-B |
| 3765/66 | Alice Daher | Prof. Ensino Elementar | 13-B | 4619 | Prof. Ensino Elementar | 13-B |
| 3766/66 | Aline Canguçu de Oliveira | Prof. Ensino Elementar | 13-B | 4621 | Prof. Ensino Elementar | 13-B |
| 3767/66 | Almerinda Gonçalves de Souza | Prof. Ensino Elementar | 13-B | 4624 | Prof. Ensino Elementar | 13-B |
| 3768/66 | Almon Botelho Alvarenga | Prof. Ensino Elementar | 13-B | 3723 | Prof. Ensino Elementar | 13-B |
| 3769/66 | Alvaceli Albuquerque Paes Landim | Prof. Ensino Elementar | 13-B | 4629 | Prof. Ensino Elementar | 13-B |
| 3770/66 | Alvantina Marcelino Martins | Prof. Ensino Elementar | 13-B | 4631 | Prof. Ensino Elementar | 13-B |
| 3771/66 | Alzira Zanina Schelb | Prof. Ensino Elementar | 13-B | 4633 | Prof. Ensino Elementar | 13-B |
| 3772/66 | Amélia Alexandre Costa | Prof. Ensino Elementar | 13-B | 4635 | Prof. Ensino Elementar | 13-B |
| 3773/66 | Amélia Branco Bandeira Coelho | Prof. Ensino Elementar | 13-B | 4636 | Prof. Ensino Elementar | 13-B |
| 3774/66 | Amélia da Conceição Maia de Souza | Prof. Ensino Elementar | 13-B | 4637 | Prof. Ensino Elementar | 13-B |
| 3775/66 | Amélia Fátima Lima Fortuna | Prof. Ensino Elementar | 13-B | 7138 | Prof. Ensino Elementar | 13-B |

| Nº DA PORTARIA "P" -SEA. | N O M E | FUNÇÃO | NIVEL | MATRI-CULA | FUNÇÃO | NIVEL |
|--------------------------|--|----------------------|-------|------------|----------------------|-------|
| 3776/66 | Amenaide Mota | Prof. Ens. Elementar | 13-B | 7064 | Prof. Ens. Elementar | 13-B |
| 3777/66 | Amenayde Silva | Prof. Ens. Elementar | 13-B | 7625 | Prof. Ens. Elementar | 13-B |
| 3778/66 | Ana Ângela Pontes Guimarães | Prof. Ens. Elementar | 13-B | 4640 | Prof. Ens. Elementar | 13-B |
| 3779/66 | Ana Bernadete de Matos Silva | Prof. Ens. Elementar | 13-B | 4642 | Prof. Ens. Elementar | 13-B |
| 3780/66 | Ana Darcy Ayres Guimarães | Prof. Ens. Elementar | 13-B | 4644 | Prof. Ens. Elementar | 13-B |
| 3781/66 | Ana de Carvalho Rosa | Prof. Ens. Elementar | 13-B | 4643 | Prof. Ens. Elementar | 13-B |
| 3782/66 | Ana Félix de Souza | Prof. Ens. Elementar | 13-B | 4647 | Prof. Ens. Elementar | 13-B |
| 3783/66 | Ana Isabel Renno | Prof. Ens. Elementar | 13-B | 4649 | Prof. Ens. Elementar | 13-B |
| 3784/66 | Ana Maia de Ataíde | Prof. Ens. Elementar | 13-B | 4651 | Prof. Ens. Elementar | 13-B |
| 3785/66 | Ana Maria Caetano Reis | Prof. Ens. Elementar | 13-B | 7677 | Prof. Ens. Elementar | 13-B |
| 3786/66 | Ana Maria Espírito Santo Polveiro | Prof. Ens. Elementar | 13-B | 4652 | Prof. Ens. Elementar | 13-B |
| 3787/66 | Ana Maria Ibrahim Paiva | Prof. Ens. Elementar | 13-B | 7662 | Prof. Ens. Elementar | 13-B |
| 3788/66 | Ana Maria Jacobino Nunes | Prof. Ens. Elementar | 13-B | 7566 | Prof. Ens. Elementar | 13-B |
| 3789/66 | Ana Maria Leão Amaral | Prof. Ens. Elementar | 13-B | 4653 | Prof. Ens. Elementar | 13-B |
| 3790/66 | Ana Maria Tupinambá de Albuquerque Mello | Prof. Ens. Elementar | 13-B | 4655 | Prof. Ens. Elementar | 13-B |
| 3791/66 | Ana Pereira Leal e Costa | Prof. Ens. Elementar | 13-B | 4656 | Prof. Ens. Elementar | 13-B |
| 3792/66 | Ana Viana de Oliveira Filha | Prof. Ens. Elementar | 13-B | 4658 | Prof. Ens. Elementar | 13-B |
| 3793/66 | Ana Vitória Cardoso Spotto | Prof. Ens. Elementar | 13-B | 4659 | Prof. Ens. Elementar | 13-B |
| 3794/66 | Anahir Costa Ribeiro | Prof. Ens. Elementar | 13-B | 4661 | Prof. Ens. Elementar | 13-B |
| 3795/66 | Anália Botelho Gorayb | Prof. Ens. Elementar | 13-B | 4662 | Prof. Ens. Elementar | 13-B |
| 3796/66 | Ângela de Assis Ferreira Vilas Boas | Prof. Ens. Elementar | 13-B | 7573 | Prof. Ens. Elementar | 13-B |
| 3797/66 | Ângela Maria Alves | Prof. Ens. Elementar | 13-B | 7135 | Prof. Ens. Elementar | 13-B |
| 3798/66 | Ângela Maria Bazílio | Prof. Ens. Elementar | 13-B | 4666 | Prof. Ens. Elementar | 13-B |
| 3799/66 | Ângela Maria da Flota Mattos | Prof. Ens. Elementar | 13-B | 7287 | Prof. Ens. Elementar | 13-B |
| 3800/66 | Ângela Maria de Rezende Andrade | Prof. Ens. Elementar | 13-B | 7583 | Prof. Ens. Elementar | 13-B |
| 3801/66 | Ângela Maria Flôres Fayrell | Prof. Ens. Elementar | 13-B | 7585 | Prof. Ens. Elementar | 13-B |
| 3802/66 | Angélica Borges de Barros | Prof. Ens. Elementar | 13-B | 4667 | Prof. Ens. Elementar | 13-B |
| 3803/66 | Angélica Pereira da Costa | Prof. Ens. Elementar | 13-B | 4668 | Prof. Ens. Elementar | 13-B |
| 3804/66 | Anileida de Barros Boani Pauluci | Prof. Ens. Elementar | 13-B | 4669 | Prof. Ens. Elementar | 13-B |
| 3805/66 | Anísia Santos da Rocha Cravo | Prof. Ens. Elementar | 13-B | 4670 | Prof. Ens. Elementar | 13-B |

| Nº DA PORTARIA "P"- SEA | N O M E | FUNÇÃO | NIVEL | MATRÍCULA | FUNÇÃO | NIVEL |
|-------------------------|---|----------------------|-------|-----------|----------------------|-------|
| 3806/66 | Anisilina Guerreiros A. Nunes | Prof. Ens. Elementar | 13-D | 4671 | Prof. Ens. Elementar | 13-D |
| 3807/66 | Anisse Nicolau de Albuquerque - Maranhão | Prof. Ens. Elementar | 13-D | 4672 | Prof. Ens. Elementar | 13-D |
| 3808/66 | Anita Clara da Fonseca | Prof. Ens. Elementar | 13-D | 7218 | Prof. Ens. Elementar | 13-D |
| 3809/66 | Anita Luiza Sordi | Prof. Ens. Elementar | 13-D | 7208 | Prof. Ens. Elementar | 13-D |
| 3810/66 | Anna Alneida Araruna | Prof. Ens. Elementar | 13-D | 4638 | Prof. Ens. Elementar | 13-D |
| 3811/66 | Anna Peixoto | Prof. Ens. Elementar | 13-D | 7222 | Prof. Ens. Elementar | 13-D |
| 3812/66 | Antônia de Assis Peixoto | Prof. Ens. Elementar | 13-D | 7057 | Prof. Ens. Elementar | 13-D |
| 3813/66 | Antônia Leite de Souza | Prof. Ens. Elementar | 13-D | 4676 | Prof. Ens. Elementar | 13-D |
| 3814/66 | Antônia Maria Domingues de Souza | Prof. Ens. Elementar | 13-D | 4677 | Prof. Ens. Elementar | 13-D |
| 3815/66 | Antônia Maria Duarte | Prof. Ens. Elementar | 13-D | 7228 | Prof. Ens. Elementar | 13-D |
| 3816/66 | Antônia Paczkoski | Prof. Ens. Elementar | 13-D | 4678 | Prof. Ens. Elementar | 13-D |
| 3817/66 | Antonietta Aparecida Vaiano Draga | Prof. Ens. Elementar | 13-D | 4682 | Prof. Ens. Elementar | 13-D |
| 3818/66 | Antonietta de Jesus Carvalho | Prof. Ens. Elementar | 13-D | 7061 | Prof. Ens. Elementar | 13-D |
| 3819/66 | Antonina Maia Nogueira | Prof. Ens. Elementar | 13-D | 4684 | Prof. Ens. Elementar | 13-D |
| 3820/66 | Antonina Teixeira Madureira - Muhsen | Prof. Ens. Elementar | 13-D | 4685 | Prof. Ens. Elementar | 13-D |
| 3821/66 | Aparecida Castilha | Prof. Ens. Elementar | 13-D | 4693 | Prof. Ens. Elementar | 13-D |
| 3822/66 | Arabela da Cunha Melo | Prof. Ens. Elementar | 13-D | 4696 | Prof. Ens. Elementar | 13-D |
| 3823/66 | Arace Gondin Lopes | Prof. Ens. Elementar | 13-D | 7147 | Prof. Ens. Elementar | 13-D |
| 3824/66 | Arilda Fonseca | Prof. Ens. Elementar | 13-D | 4699 | Prof. Ens. Elementar | 13-D |
| 3825/66 | Aristea Maia Angelo | Prof. Ens. Elementar | 13-D | 4701 | Prof. Ens. Elementar | 13-D |
| 3826/66 | Ariza Alcântara Batista Puntel - Ferreira | Prof. Ens. Elementar | 13-D | 4702 | Prof. Ens. Elementar | 13-D |
| 3827/66 | Arlett Ribeiro Lisboa | Prof. Ens. Elementar | 13-D | 4704 | Prof. Ens. Elementar | 13-D |
| 3828/66 | Armenia Marra | Prof. Ens. Elementar | 13-D | 4706 | Prof. Ens. Elementar | 13-D |
| 3829/66 | Aroencs Jacinto Pinheiro | Prof. Ens. Elementar | 13-D | 4707 | Prof. Ens. Elementar | 13-D |
| 3830/66 | Arislani de Araújo Borges | Prof. Ens. Elementar | 13-D | 7571 | Prof. Ens. Elementar | 13-D |
| 3831/66 | Aurea Helena de Luca Ribeiro | Prof. Ens. Elementar | 13-D | 4709 | Prof. Ens. Elementar | 13-D |
| 3832/66 | Aurea Machado | Prof. Ens. Elementar | 13-D | 7277 | Prof. Ens. Elementar | 13-D |
| 3833/66 | Aurea Schiochet | Prof. Ens. Elementar | 13-D | 4711 | Prof. Ens. Elementar | 13-D |
| 3834/66 | Aurelice Bezerra Aragão | Prof. Ens. Elementar | 13-D | 4713 | Prof. Ens. Elementar | 13-D |
| 3835/66 | Aurora Gonçalves Barbosa | Prof. Ens. Elementar | 13-D | 4715 | Prof. Ens. Elementar | 13-D |

| Nº DA PORTARIA "P"- SEA | N O M E | FUNÇÃO | NIVEL | MATRI- CULA | FUNÇÃO | NIVEL |
|-------------------------|---|----------------------|-------|----------------|----------------------|-------|
| 3836/66 | Azeneth de Andrade Barbosa | Prof. Ens. Elementar | 13-B | 7223 | Prof. Ens. Elementar | 13-B |
| 3837/66 | Balbina Ayres da Fonseca | Prof. Ens. Elementar | 13-B | 4717 | Prof. Ens. Elementar | 13-B |
| 3838/66 | Beatriz Mendes Chaves Ross | Prof. Ens. Elementar | 13-B | 4719 | Prof. Ens. Elementar | 13-B |
| 3839/66 | Benedita Araújo dos Santos | Prof. Ens. Elementar | 13-B | 3781 | Prof. Ens. Elementar | 13-B |
| 3840/66 | Benedita Baia Xavier Junqueira | Prof. Ens. Elementar | 13-B | 4720 | Prof. Ens. Elementar | 13-B |
| 3841/66 | Benedita Ditosa Soares Mourao | Prof. Ens. Elementar | 13-B | 4721 | Prof. Ens. Elementar | 13-B |
| 3842/66 | Benedita Pereira de Souza | Prof. Ens. Elementar | 13-B | 7137 | Prof. Ens. Elementar | 13-B |
| 3843/66 | Benigna Maria de Freitas Villas - Doas | Prof. Ens. Elementar | 13-B | 4723 | Prof. Ens. Elementar | 13-B |
| 3844/66 | Berenice de Santana Brito | Prof. Ens. Elementar | 13-B | 4728 | Prof. Ens. Elementar | 13-B |
| 3845/66 | Berenice Fernandes Mclo | Prof. Ens. Elementar | 13-B | 4726 | Prof. Ens. Elementar | 13-B |
| 3846/66 | Berenice Fonseca da Cunha | Prof. Ens. Elementar | 13-B | 4727 | Prof. Ens. Elementar | 13-B |
| 3847/66 | Bernardete Nunes Pereira | Prof. Ens. Elementar | 13-B | 7074 | Prof. Ens. Elementar | 13-B |
| 3848/66 | Berti Nunes Canedo | Prof. Ens. Elementar | 13-B | 7140 | Prof. Ens. Elementar | 13-B |
| 3849/66 | Braulina Figueiredo de Lima | Prof. Ens. Elementar | 13-B | 4730 | Prof. Ens. Elementar | 13-B |
| 3850/66 | Cacilda Habckost Dutra | Prof. Ens. Elementar | 13-B | 4731 | Prof. Ens. Elementar | 13-B |
| 3851/66 | Cândida de Melo Rios | Prof. Ens. Elementar | 13-B | 7282 | Prof. Ens. Elementar | 13-B |
| 3852/66 | Carine Bittar Mendes | Prof. Ens. Elementar | 13-B | 4733 | Prof. Ens. Elementar | 13-B |
| 3853/66 | Carine Miguel Salomao | Prof. Ens. Elementar | 13-B | 4734 | Prof. Ens. Elementar | 13-B |
| 3854/66 | Carlos Salvador Pescuma Rizzi | Prof. Ens. Elementar | 13-B | 4736 | Prof. Ens. Elementar | 13-B |
| 3855/66 | Carlota Barrionuevo Martin | Prof. Ens. Elementar | 13-B | 7295 | Prof. Ens. Elementar | 13-B |
| 3856/66 | Carnélia Dias Fernandes | Prof. Ens. Elementar | 13-B | 4737 | Prof. Ens. Elementar | 13-B |
| 3857/66 | Carmen Daher | Prof. Ens. Elementar | 13-B | 4739 | Prof. Ens. Elementar | 13-B |
| 3858/66 | Carmen Dolores Silva Macedo | Prof. Ens. Elementar | 13-B | 4740 | Prof. Ens. Elementar | 13-B |
| 3859/66 | Carmen Leite Aviani | Prof. Ens. Elementar | 13-B | 7683 | Prof. Ens. Elementar | 13-B |
| 3860/66 | Carmen Terezinha Pereira | Prof. Ens. Elementar | 13-B | 4742 | Prof. Ens. Elementar | 13-B |
| 3861/66 | Cassilda Ribeiro Gones | Prof. Ens. Elementar | 13-B | 7610 | Prof. Ens. Elementar | 13-B |
| 3862/66 | Catarina Rodrigues Amorim | Prof. Ens. Elementar | 13-B | 7279 | Prof. Ens. Elementar | 13-B |
| 3863/66 | Catharina Pierri | Prof. Ens. Elementar | 13-B | 4748 | Prof. Ens. Elementar | 13-B |
| 3864/66 | Cecília Geraldo Salomão Gouvêa | Prof. Ens. Elementar | 13-B | 4749 | Prof. Ens. Elementar | 13-B |
| 3865/66 | Cecy Antunes Liberato | Prof. Ens. Elementar | 13-B | 7584 | Prof. Ens. Elementar | 13-B |

| Nº DA PORTARIA "P" SEA | NOME | FUNÇÃO | NÍVEL | MATRI- CULA | FUNÇÃO | NÍVEL |
|------------------------------|-----------------------------------|----------------------|-------|----------------|----------------------|-------|
| 3866/66 | Celcina Catdeira Nunes | Prof. Ens. Elementar | T3-B | 4750 | Prof. Ens. Elementar | T3-B |
| 3867/66 | Celene Hellwell Brandão | Prof. Ens. Elementar | T3-B | 4751 | Prof. Ens. Elementar | T3-B |
| 3868/66 | Celene Landim Ricci | Prof. Ens. Elementar | T3-B | 4752 | Prof. Ens. Elementar | T3-B |
| 3869/66 | Celentina Bela da Cruz Real Viana | Prof. Ens. Elementar | T3-B | 7643 | Prof. Ens. Elementar | T3-B |
| 3870/66 | Célia de Souza Amorim | Prof. Ens. Elementar | T3-B | 4762 | Prof. Ens. Elementar | T3-B |
| 3871/66 | Célia Lago Gonçalves Leite | Prof. Ens. Elementar | T3-B | 4755 | Prof. Ens. Elementar | T3-B |
| 3872/66 | Célia Maria Guimarães Bezerra | Prof. Ens. Elementar | T3-B | 4756 | Prof. Ens. Elementar | T3-B |
| 3873/66 | Célia Maria Oliveira Tôrres | Prof. Ens. Elementar | T3-B | 4758 | Prof. Ens. Elementar | T3-B |
| 3874/66 | Célia Mari da Barbosa Lins | Prof. Ens. Elementar | T3-B | 7604 | Prof. Ens. Elementar | T3-B |
| 3875/66 | Célia Marques Costa | Prof. Ens. Elementar | T3-B | 4759 | Prof. Ens. Elementar | T3-B |
| 3876/66 | Célia Queiroz Andrade | Prof. Ens. Elementar | T3-B | 4761 | Prof. Ens. Elementar | T3-B |
| 3877/66 | Celina Amara Nunes | Prof. Ens. Elementar | T3-B | 4763 | Prof. Ens. Elementar | T3-B |
| 3878/66 | Celina de Matos Souza | Prof. Ens. Elementar | T3-B | 7627 | Prof. Ens. Elementar | T3-B |
| 3879/66 | Celina Puttini | Prof. Ens. Elementar | T3-B | 7210 | Prof. Ens. Elementar | T3-B |
| 3880/66 | Celme Maria de Araújo Moreno | Prof. Ens. Elementar | T3-B | 4764 | Prof. Ens. Elementar | T3-B |
| 3881/66 | Cely de Souza Simão | Prof. Ens. Elementar | T3-B | 7130 | Prof. Ens. Elementar | T3-B |
| 3882/66 | Cerise Steimback Machado | Prof. Ens. Elementar | T3-B | 4767 | Prof. Ens. Elementar | T3-B |
| 3883/66 | Cesaria Almeida Zavaroni | Prof. Ens. Elementar | T3-B | 6883 | Prof. Ens. Elementar | T3-B |
| 3884/66 | Chyrle Freitas Tassos e Anjos | Prof. Ens. Elementar | T3-B | 7581 | Prof. Ens. Elementar | T3-B |
| 3885/66 | Cícera Ireny da Cunha Porto | Prof. Ens. Elementar | T3-B | 4769 | Prof. Ens. Elementar | T3-B |
| 3886/66 | Cilea Gropillo de Carvalho | Prof. Ens. Elementar | T3-B | 7293 | Prof. Ens. Elementar | T3-B |
| 3887/66 | Cimyrames Barreto de Carvalho | Prof. Ens. Elementar | T3-B | 4770 | Prof. Ens. Elementar | T3-B |
| 3888/66 | Clarice Marques do Fraão Nery | Prof. Ens. Elementar | T3-B | 7125 | Prof. Ens. Elementar | T3-B |
| 3889/66 | Clarissa Morcira da Silva Campos | Prof. Ens. Elementar | T3-B | 4771 | Prof. Ens. Elementar | T3-B |
| 3890/66 | Claudethe Zonta Tascon | Prof. Ens. Elementar | T3-B | 7059 | Prof. Ens. Elementar | T3-B |
| 3891/66 | Cléa Terezinha Ribeiro | Prof. Ens. Elementar | T3-B | 7139 | Prof. Ens. Elementar | T3-B |
| 3892/66 | Cleia da Cunha Albermaz | Prof. Ens. Elementar | T3-B | 4775 | Prof. Ens. Elementar | T3-B |
| 3893/66 | Célia Francisca Dias | Prof. Ens. Elementar | T3-B | 4778 | Prof. Ens. Elementar | T3-B |
| 3894/66 | Cleonice Valim | Prof. Ens. Elementar | T3-B | 4779 | Prof. Ens. Elementar | T3-B |
| 3895/66 | Cleonice Rocha Monteiro | Prof. Ens. Elementar | T3-B | 7272 | Prof. Ens. Elementar | T3-B |

| Nº DA PORTARIA "T" - SEA | N O M E | FUNÇÃO | NÍVEL | MATRÍ- CULA | FUNÇÃO | NÍVEL |
|--------------------------------|---|----------------------|-------|----------------|----------------------|-------|
| 3896/66 | Ctesia Araújo de Moraes | Prof. Ens. Elementar | T3-B | 7280 | Prof. Ens. Elementar | T3-B |
| 3897/66 | Cteusa Aparecida Valin | Prof. Ens. Elementar | T3-B | 4780 | Prof. Ens. Elementar | T3-B |
| 3898/66 | Cteusa Campos Dutra | Prof. Ens. Elementar | T3-B | 4781 | Prof. Ens. Elementar | T3-B |
| 3899/66 | Cteusa Mendes Resende Lara | Prof. Ens. Elementar | T3-B | 4782 | Prof. Ens. Elementar | T3-B |
| 3900/66 | Cteuza Viana Pereira Lima | Prof. Ens. Elementar | T3-B | 4783 | Prof. Ens. Elementar | T3-B |
| 3901/66 | Clezia Tuttini Carvalho Ramos | Prof. Ens. Elementar | T3-B | 4785 | Prof. Ens. Elementar | T3-B |
| 3902/66 | Conceição Alvares Teixeira | Prof. Ens. Elementar | T3-B | 7213 | Prof. Ens. Elementar | T3-B |
| 3903/66 | Conceição Guimarães Campos | Prof. Ens. Elementar | T3-B | 4788 | Prof. Ens. Elementar | T3-B |
| 3904/66 | Cora Simoes Pires Dante | Prof. Ens. Elementar | T3-B | 4789 | Prof. Ens. Elementar | T3-B |
| 3905/66 | Coraci Lopes da Silva | Prof. Ens. Elementar | T3-B | 4790 | Prof. Ens. Elementar | T3-B |
| 3906/66 | Corina Rodrigues França | Prof. Ens. Elementar | T3-B | 3816 | Prof. Ens. Elementar | T3-B |
| 3907/66 | Cornélia Therezinha de Lima | Prof. Ens. Elementar | T3-B | 7235 | Prof. Ens. Elementar | T3-B |
| 3908/66 | Cosete Ramos Jobim | Prof. Ens. Elementar | T3-B | 3817 | Prof. Ens. Elementar | T3-B |
| 3909/66 | Cozette Maria de Albuquerque Feitosa | Prof. Ens. Elementar | T3-B | 4795 | Prof. Ens. Elementar | T3-B |
| 3910/66 | Crélia Aparecida de Freitas Ama- rante | Prof. Ens. Elementar | T3-B | 7142 | Prof. Ens. Elementar | T3-B |
| 3911/66 | Dalcy Marilei Pereira de Paula | Prof. Ens. Elementar | T3-B | 4799 | Prof. Ens. Elementar | T3-B |
| 3912/66 | Daisy de Costa Pinto | Prof. Ens. Elementar | T3-B | 4802 | Prof. Ens. Elementar | T3-B |
| 3913/66 | Dalva Alves da Silva | Prof. Ens. Elementar | T3-B | 6903 | Prof. Ens. Elementar | T3-B |
| 3914/66 | Dalva Barbosa Andrade | Prof. Ens. Elementar | T3-B | 4805 | Prof. Ens. Elementar | T3-B |
| 3915/66 | Dalva Batista Obliziner | Prof. Ens. Elementar | T3-B | 4806 | Prof. Ens. Elementar | T3-B |
| 3916/66 | Dalva Bitencourt Salazar da Veiga Pessoa | Prof. Ens. Elementar | T3-B | 4807 | Prof. Ens. Elementar | T3-B |
| 3917/66 | Dalva de Assis Carvalho | Prof. Ens. Elementar | T3-B | 4804 | Prof. Ens. Elementar | T3-B |
| 3918/66 | Dalva Ungareli Gonzaga | Prof. Ens. Elementar | T3-B | 4809 | Prof. Ens. Elementar | T3-B |
| 3919/66 | Darci Farnese Martins | Prof. Ens. Elementar | T3-B | 4810 | Prof. Ens. Elementar | T3-B |
| 3920/66 | Darcília Fernandes Alves de Oliveira | Prof. Ens. Elementar | T3-B | 4814 | Prof. Ens. Elementar | T3-B |
| 3921/66 | Darcy Maria Gasparetto Camargo | Prof. Ens. Elementar | T3-B | 4812 | Prof. Ens. Elementar | T3-B |
| 3922/66 | Dativa Dantas | Prof. Ens. Elementar | T3-B | 4816 | Prof. Ens. Elementar | T3-B |
| 3923/66 | Dayse Nunes Gançaves | Prof. Ens. Elementar | T3-B | 4803 | Prof. Ens. Elementar | T3-B |
| 3924/66 | Déa Valentim Fernandes Bernardo | Prof. Ens. Elementar | T3-B | 4817 | Prof. Ens. Elementar | T3-B |
| 3925/66 | Deia Medeiros Andrade | Prof. Ens. Elementar | T3-B | 4818 | Prof. Ens. Elementar | T3-B |

| Nº DA PORTARIA "P" -SEA | N O M E | FUNÇÃO | NÍVEL | MATRÍCULA | FUNÇÃO | NÍVEL |
|-------------------------|---------------------------------------|----------------------|-------|-----------|----------------------|-------|
| 3926/66 | Delcy Aguiar | Prof. Ens. Elementar | T3-B | 4819 | Prof. Ens. Elementar | T3-B |
| 3927/66 | Deífina Pias de Oliveira | Prof. Ens. Elementar | T3-B | 4820 | Prof. Ens. Elementar | T3-B |
| 3928/66 | Délia Nunes Queiroz de Araújo | Prof. Ens. Elementar | T3-B | 4821 | Prof. Ens. Elementar | T3-B |
| 3929/66 | Delza Gonçalves Guimarães | Prof. Ens. Elementar | T3-B | 7031 | Prof. Ens. Elementar | T3-B |
| 3930/66 | Delza Guimarães dos Santos Rosa | Prof. Ens. Elementar | T3-B | 4823 | Prof. Ens. Elementar | T3-B |
| 3931/66 | Denaci Alves Farias | Prof. Ens. Elementar | T3-B | 7294 | Prof. Ens. Elementar | T3-B |
| 3932/66 | Deusdedita Dias Souto | Prof. Ens. Elementar | T3-B | 4827 | Prof. Ens. Elementar | T3-B |
| 3933/66 | Deusdedit Jardim da Silva | Prof. Ens. Elementar | T3-B | 4824 | Prof. Ens. Elementar | T3-B |
| 3934/66 | Diana Peixoto Souto | Prof. Ens. Elementar | T3-B | 4828 | Prof. Ens. Elementar | T3-B |
| 3935/66 | Dilene Lourdes de Libério Barreto | Prof. Ens. Elementar | T3-B | 7060 | Prof. Ens. Elementar | T3-B |
| 3936/66 | Dilka Alvarenga Pimentel | Prof. Ens. Elementar | T3-B | 4829 | Prof. Ens. Elementar | T3-B |
| 3937/66 | Dilma Lopes da Silva | Prof. Ens. Elementar | T3-B | 7285 | Prof. Ens. Elementar | T3-B |
| 3938/66 | Dina Antônio Cardoso | Prof. Ens. Elementar | T3-B | 7145 | Prof. Ens. Elementar | T3-B |
| 3939/66 | Dina Carneiro de Souza | Prof. Ens. Elementar | T3-B | 4832 | Prof. Ens. Elementar | T3-B |
| 3940/66 | Dina Mae | Prof. Ens. Elementar | T3-B | 7622 | Prof. Ens. Elementar | T3-B |
| 3941/66 | Diná Neiva Resende | Prof. Ens. Elementar | T3-B | 7202 | Prof. Ens. Elementar | T3-B |
| 3942/66 | Dinah Maia dos Santos Silva | Prof. Ens. Elementar | T3-B | 4833 | Prof. Ens. Elementar | T3-B |
| 3943/66 | Dinalva Maria Guimarães | Prof. Ens. Elementar | T3-B | 6833 | Prof. Ens. Elementar | T3-B |
| 3944/66 | Dinorá Menezes da Silva Maya Monteiro | Prof. Ens. Elementar | T3-B | 4834 | Prof. Ens. Elementar | T3-B |
| 3945/66 | Dinorah de Oliveira Mendes | Prof. Ens. Elementar | T3-B | 4836 | Prof. Ens. Elementar | T3-B |
| 3946/66 | Dione Paiva do Ó Fernandes | Prof. Ens. Elementar | T3-B | 4838 | Prof. Ens. Elementar | T3-B |
| 3947/66 | Dionilce D'Oliveira de Silva e Faria | Prof. Ens. Elementar | T3-B | 6545 | Prof. Ens. Elementar | T3-B |
| 3948/66 | Dirce da Silva | Prof. Ens. Elementar | T3-B | 6546 | Prof. Ens. Elementar | T3-B |
| 3949/66 | Dirce de Oliveira Souza Monteiro | Prof. Ens. Elementar | T3-B | 4842 | Prof. Ens. Elementar | T3-B |
| 3950/66 | Dirce Mesquita Costa | Prof. Ens. Elementar | T3-B | 4841 | Prof. Ens. Elementar | T3-B |
| 3951/66 | Diva de Andrade Almeida | Prof. Ens. Elementar | T3-B | 4843 | Prof. Ens. Elementar | T3-B |
| 3952/66 | Diva Rodrigues Quintiliano | Prof. Ens. Elementar | T3-B | 4844 | Prof. Ens. Elementar | T3-B |
| 3953/66 | Diva Rosa de Freitas Silva | Prof. Ens. Elementar | T3-B | 7217 | Prof. Ens. Elementar | T3-B |
| 3954/66 | Djanira Fernandes de Paula | Prof. Ens. Elementar | T3-B | 4845 | Prof. Ens. Elementar | T3-B |
| 3955/66 | Djanira Nunes Bandeira | Prof. Ens. Elementar | T3-B | 4846 | Prof. Ens. Elementar | T3-B |

| Nº DA PORTARIA "P"-SEA | NOME | FUNÇÃO | NÍVEL | MATRÍCULA | FUNÇÃO | NÍVEL |
|------------------------|---------------------------------------|----------------------|-------|-----------|----------------------|-------|
| 3956/66 | Donalva Gonçalves Caixeta | Prof. Ens. Elementar | T3-B | 7574 | Prof. Ens. Elementar | T3-B |
| 3957/66 | Doracy Gonçalves de Oliveira | Prof. Ens. Elementar | T3-B | 7238 | Prof. Ens. Elementar | T3-B |
| 3958/66 | Doralice de Oliveira Crivaro | Prof. Ens. Elementar | T3-B | 4851 | Prof. Ens. Elementar | T3-B |
| 3959/66 | Doralice Moreira Diniz Costa | Prof. Ens. Elementar | T3-B | 4850 | Prof. Ens. Elementar | T3-B |
| 3960/66 | Doralice Pires de Miranda | Prof. Ens. Elementar | T3-B | 4852 | Prof. Ens. Elementar | T3-B |
| 3961/66 | Dulce Alves Borges | Prof. Ens. Elementar | T3-B | 4854 | Prof. Ens. Elementar | T3-B |
| 3962/66 | Dulce Rodrigues da Silva | Prof. Ens. Elementar | T3-B | 4857 | Prof. Ens. Elementar | T3-B |
| 3963/66 | Dulcineia Veil da Costa | Prof. Ens. Elementar | T3-B | 7206 | Prof. Ens. Elementar | T3-B |
| 3964/66 | Dulcinea Pereira Silva | Prof. Ens. Elementar | T3-B | 4860 | Prof. Ens. Elementar | T3-B |
| 3965/66 | Eceila Maria Cerri | Prof. Ens. Elementar | T3-B | 4861 | Prof. Ens. Elementar | T3-B |
| 3966/66 | Edi Mendes Guimaraes | Prof. Ens. Elementar | T3-B | 7149 | Prof. Ens. Elementar | T3-B |
| 3967/66 | Edil Benevides | Prof. Ens. Elementar | T3-B | 4864 | Prof. Ens. Elementar | T3-B |
| 3968/66 | Edilmar Campos | Prof. Ens. Elementar | T3-B | 7577 | Prof. Ens. Elementar | T3-B |
| 3969/66 | Edina Alves Bernardes | Prof. Ens. Elementar | T3-B | 4865 | Prof. Ens. Elementar | T3-B |
| 3970/66 | Edir Moreira Bites | Prof. Ens. Elementar | T3-B | 4867 | Prof. Ens. Elementar | T3-B |
| 3971/66 | Edite Antao de Macedo | Prof. Ens. Elementar | T3-B | 7278 | Prof. Ens. Elementar | T3-B |
| 3872/66 | Edith Maria de Rezende Martins | Prof. Ens. Elementar | T3-B | 4869 | Prof. Ens. Elementar | T3-B |
| 3973/66 | Edith Hoh Faria Martins | Prof. Ens. Elementar | T3-B | 4872 | Prof. Ens. Elementar | T3-B |
| 3974/66 | Edith Moreira Bittes | Prof. Ens. Elementar | T3-B | 4873 | Prof. Ens. Elementar | T3-B |
| 3975/66 | Edna Lúcia Pontes | Prof. Ens. Elementar | T3-B | 4876 | Prof. Ens. Elementar | T3-B |
| 3976/66 | Edna Maria Augusto de Almeida | Prof. Ens. Elementar | T3-B | 7116 | Prof. Ens. Elementar | T3-B |
| 3977/66 | Ednei Vaz | Prof. Ens. Elementar | T3-B | 4877 | Prof. Ens. Elementar | T3-B |
| 3978/66 | Ednusa Nogueira Santos Santana | Prof. Ens. Elementar | T3-B | 4878 | Prof. Ens. Elementar | T3-B |
| 3979/66 | Edsonina Laurencço Veloso de Oliveira | Prof. Ens. Elementar | T3-B | 4879 | Prof. Ens. Elementar | T3-B |
| 3980/66 | Eduardo Benedito Chaves Vieira | Prof. Ens. Elementar | T3-B | 7676 | Prof. Ens. Elementar | T3-B |
| 3981/66 | Efigênia Pinheiro Trindade | Prof. Ens. Elementar | T3-B | 4882 | Prof. Ens. Elementar | T3-B |
| 3982/66 | Elba Machado Veloso | Prof. Ens. Elementar | T3-B | 4885 | Prof. Ens. Elementar | T3-B |
| 3983/66 | Elba Mundim Cardoso | Prof. Ens. Elementar | T3-B | 7582 | Prof. Ens. Elementar | T3-B |
| 3984/66 | Elba Pinheiro Dias | Prof. Ens. Elementar | T3-B | 4884 | Prof. Ens. Elementar | T3-B |
| 3985/66 | Elba Ribeiro Boaventura | Prof. Ens. Elementar | T3-B | 7234 | Prof. Ens. Elementar | T3-B |

| Nº DA PORTARIA "P" SEA | NOME | FUNÇÃO | NÍVEL | MATRÍCULA | FUNÇÃO | NÍVEL |
|------------------------|-----------------------------------|----------------------|-------|-----------|----------------------|-------|
| 3986/66 | Eicy Esteves de Faria Ferreira | Prof. Ens. Elementar | T3-B | 4886 | Prof. Ens. Elementar | T3-B |
| 3987/66 | Eleusa Luciana do Carmo Cerqueira | Prof. Ens. Elementar | T3-B | 4887 | Prof. Ens. Elementar | T3-B |
| 3988/66 | Eldete De' Penho Fernandes | Prof. Ens. Elementar | T3-B | 4888 | Prof. Ens. Elementar | T3-B |
| 3989/66 | Eliete da Silva Macedo | Prof. Ens. Elementar | T3-B | 4890 | Prof. Ens. Elementar | T3-B |
| 3990/66 | Eirira da Graça Gomes Appel | Prof. Ens. Elementar | T3-B | 4892 | Prof. Ens. Elementar | T3-B |
| 3991/66 | Elisa Francisca de Jesus Neto | Prof. Ens. Elementar | T3-B | 4893 | Prof. Ens. Elementar | T3-B |
| 3992/66 | Elisa Nazaré Coelho de Araújo | Prof. Ens. Elementar | T3-B | 7148 | Prof. Ens. Elementar | T3-B |
| 3993/66 | Eisabete Martins Nascimento | Prof. Ens. Elementar | T3-B | 4897 | Prof. Ens. Elementar | T3-B |
| 3994/66 | Eliza Clepf | Prof. Ens. Elementar | T3-B | 4894 | Prof. Ens. Elementar | T3-B |
| 3995/66 | Elizabeth Leer Arneitz | Prof. Ens. Elementar | T3-B | 4896 | Prof. Ens. Elementar | T3-B |
| 3996/66 | Elizete Consuelo Costa | Prof. Ens. Elementar | T3-B | 7220 | Prof. Ens. Elementar | T3-B |
| 3997/66 | Elma da Silva Tôrres | Prof. Ens. Elementar | T3-B | 7275 | Prof. Ens. Elementar | T3-B |
| 3998/66 | Elmira Hermano | Prof. Ens. Elementar | T3-B | 3873 | Prof. Ens. Elementar | T3-B |
| 3999/66 | Elvira Elvina Laboissiere | Prof. Ens. Elementar | T3-B | 4900 | Prof. Ens. Elementar | T3-B |
| 4000/66 | Elvira Helena Rodrigues da Cunha | Prof. Ens. Elementar | T3-B | 4901 | Prof. Ens. Elementar | T3-B |
| 4001/66 | Elvira Helena Silva | Prof. Ens. Elementar | T3-B | 7641 | Prof. Ens. Elementar | T3-B |
| 4002/66 | Elvanir de Maria Vilanova da Rosa | Prof. Ens. Elementar | T3-B | 4903 | Prof. Ens. Elementar | T3-B |
| 4003/66 | Ely de Calasans Falcon | Prof. Ens. Elementar | T3-B | 4904 | Prof. Ens. Elementar | T3-B |
| 4004/66 | Elza Atabarce Gonçalves | Prof. Ens. Elementar | T3-B | 4906 | Prof. Ens. Elementar | T3-B |
| 4005/66 | Elza Alves da Cunha | Prof. Ens. Elementar | T3-B | 4907 | Prof. Ens. Elementar | T3-B |
| 4006/66 | Elza Corazza | Prof. Ens. Elementar | T3-B | 4908 | Prof. Ens. Elementar | T3-B |
| 4007/66 | Elza Souza | Prof. Ens. Elementar | T3-B | 6547 | Prof. Ens. Elementar | T3-B |
| 4008/66 | Elza Trindade de Rezende | Prof. Ens. Elementar | T3-B | 4912 | Prof. Ens. Elementar | T3-B |
| 4009/66 | Elza Vieira Ferreira | Prof. Ens. Elementar | T3-B | 7270 | Prof. Ens. Elementar | T3-B |
| 4010/66 | Elzenir Cavalcante dos Santos | Prof. Ens. Elementar | T3-B | 4913 | Prof. Ens. Elementar | T3-B |
| 4011/66 | Elzi de Castro Pastori | Prof. Ens. Elementar | T3-B | 4914 | Prof. Ens. Elementar | T3-B |
| 4012/66 | Emília Aliza Valadares Xavier | Prof. Ens. Elementar | T3-B | 4916 | Prof. Ens. Elementar | T3-B |
| 4013/66 | Emília Gonçalves Guimarães | Prof. Ens. Elementar | T3-B | 7033 | Prof. Ens. Elementar | T3-B |
| 4014/66 | Enei Maria Martins Braga | Prof. Ens. Elementar | T3-B | 7131 | Prof. Ens. Elementar | T3-B |
| 4015/66 | Eni das Dores Ferreira | Prof. Ens. Elementar | T3-B | 7609 | Prof. Ens. Elementar | T3-B |

| Nº DA PORTARIA "P" -SEA | N O M E | FUNÇÃO | NIVEL | MATRI-CULA | FUNÇÃO | NIVEL |
|-------------------------|--------------------------------------|----------------------|-------|------------|----------------------|-------|
| 4016/66 | Eni Machado Coelho | Prof. Ens. Elementar | 13-B | 7236 | Prof. Ens. Elementar | 13-B |
| 4017/66 | Eny de Assis Ribeiro Rodrigues | Prof. Ens. Elementar | 13-B | 4919 | Prof. Ens. Elementar | 13-B |
| 4018/66 | Eny Teixeirense Reis Dias | Prof. Ens. Elementar | 13-B | 4920 | Prof. Ens. Elementar | 13-B |
| 4019/66 | Ercy Antonia Costa Alves | Prof. Ens. Elementar | 13-B | 7204 | Prof. Ens. Elementar | 13-B |
| 4020/66 | Ercy de Moura Lacerda | Prof. Ens. Elementar | 13-B | 4922 | Prof. Ens. Elementar | 13-B |
| 4021/66 | Esmeralda de Souza Maragno | Prof. Ens. Elementar | 13-B | 4923 | Prof. Ens. Elementar | 13-B |
| 4022/66 | Espedita Alves de Lima | Prof. Ens. Elementar | 13-B | 4924 | Prof. Ens. Elementar | 13-B |
| 4023/66 | Estelita Silveira Mendes | Prof. Ens. Elementar | 13-B | 4926 | Prof. Ens. Elementar | 13-B |
| 4024/66 | Esther Leosina da Fonseca | Prof. Ens. Elementar | 13-B | 7233 | Prof. Ens. Elementar | 13-B |
| 4025/66 | Etelvina Bites Ribeiro | Prof. Ens. Elementar | 13-B | 4927 | Prof. Ens. Elementar | 13-B |
| 4026/66 | Etelvina Coelho de Andrade | Prof. Ens. Elementar | 13-B | 4928 | Prof. Ens. Elementar | 13-B |
| 4027/66 | Ethel Chaves Garcia | Prof. Ens. Elementar | 13-B | 7226 | Prof. Ens. Elementar | 13-B |
| 4028/66 | Ethra Lúcia Antony Gomes de Matos | Prof. Ens. Elementar | 13-B | 4929 | Prof. Ens. Elementar | 13-B |
| 4029/66 | Eunice de Souza Oliveira | Prof. Ens. Elementar | 13-B | 7381 | Prof. Ens. Elementar | 13-B |
| 4030/66 | Eunice Magalhães Nogueira | Prof. Ens. Elementar | 13-B | 4931 | Prof. Ens. Elementar | 13-B |
| 4031/66 | Eunice Nogueira Veloso | Prof. Ens. Elementar | 13-B | 6549 | Prof. Ens. Elementar | 13-B |
| 4032/66 | Eunice Pereira dos Santos | Prof. Ens. Elementar | 13-B | 4932 | Prof. Ens. Elementar | 13-B |
| 4033/66 | Evandina Carlos Andrade | Prof. Ens. Elementar | 13-B | 4939 | Prof. Ens. Elementar | 13-B |
| 4034/66 | Flor de Maria Costa Ribeiro | Prof. Ens. Elementar | 13-B | 7288 | Prof. Ens. Elementar | 13-B |
| 4035/66 | Flora Rios Mendes | Prof. Ens. Elementar | 13-B | 7645 | Prof. Ens. Elementar | 13-B |
| 4036/66 | Florenice Ayres da Fonseca | Prof. Ens. Elementar | 13-B | 4942 | Prof. Ens. Elementar | 13-B |
| 4037/66 | Florinda da Rocha Reis | Prof. Ens. Elementar | 13-B | 4944 | Prof. Ens. Elementar | 13-B |
| 4038/66 | Floripes Machado Rocha Figueiroa | Prof. Ens. Elementar | 13-B | 7281 | Prof. Ens. Elementar | 13-B |
| 4039/66 | Francisca Belo Vieira | Prof. Ens. Elementar | 13-B | 4946 | Prof. Ens. Elementar | 13-B |
| 4040/66 | Francisca Clementina Salgado Freitas | Prof. Ens. Elementar | 13-B | 4950 | Prof. Ens. Elementar | 13-B |
| 4041/66 | Francisca das Chagas Diniz Nunes | Prof. Ens. Elementar | 13-B | 4948 | Prof. Ens. Elementar | 13-B |
| 4042/66 | Francisca Gonçalves Guimarães | Prof. Ens. Elementar | 13-B | 7032 | Prof. Ens. Elementar | 13-B |
| 4043/66 | Francisca Ribeiro Lima Brito | Prof. Ens. Elementar | 13-B | 4956 | Prof. Ens. Elementar | 13-B |
| 4044/66 | Gabriela Guimarães de Freitas | Prof. Ens. Elementar | 13-B | 4967 | Prof. Ens. Elementar | 13-B |
| 4045/66 | Geneide Koury Barreto | Prof. Ens. Elementar | 13-B | 7578 | Prof. Ens. Elementar | 13-B |

| Nº DA PORTARIA "P" -SEA | N O M E | FUNÇÃO | NÍVEL | MATRI- CULA | FUNÇÃO | NÍVEL |
|-------------------------------|------------------------------------|----------------------|-------|----------------|----------------------|-------|
| 4046/66 | Genesi Silva Mendes | Prof. Ens. Elementar | 13-B | 7292 | Prof. Ens. Elementar | 13-B |
| 4047/66 | Genezi Bernardes Teixeira | Prof. Ens. Elementar | 13-B | 4966 | Prof. Ens. Elementar | 13-B |
| 4048/66 | Genny Arre Peres | Prof. Ens. Elementar | 13-B | 4968 | Prof. Ens. Elementar | 13-B |
| 4049/66 | Geny Cecília dos Reis | Prof. Ens. Elementar | 13-B | 6551 | Prof. Ens. Elementar | 13-B |
| 4050/66 | Georgina Ramos Martiniano de Souza | Prof. Ens. Elementar | 13-B | 7284 | Prof. Ens. Elementar | 13-B |
| 4051/66 | Geralda Felix | Prof. Ens. Elementar | 13-B | 4971 | Prof. Ens. Elementar | 13-B |
| 4052/66 | Geralda Martins Soares | Prof. Ens. Elementar | 13-B | 4972 | Prof. Ens. Elementar | 13-B |
| 4053/66 | Geralda Nely Humel Vieira | Prof. Ens. Elementar | 13-B | 4973 | Prof. Ens. Elementar | 13-B |
| 4054/66 | Geralda Portilho Cyrino Brandão | Prof. Ens. Elementar | 13-B | 4974 | Prof. Ens. Elementar | 13-B |
| 4055/66 | Geralda Ribeiro de Jesus | Prof. Ens. Elementar | 13-B | 4975 | Prof. Ens. Elementar | 13-B |
| 4056/66 | Geraldina Costa Monteiro | Prof. Ens. Elementar | 13-B | 4976 | Prof. Ens. Elementar | 13-B |
| 4057/66 | Gercina Roarigues Duarte | Prof. Ens. Elementar | 13-B | 4978 | Prof. Ens. Elementar | 13-B |
| 4058/66 | Gerlane de Oliveira Galvão | Prof. Ens. Elementar | 13-B | 4979 | Prof. Ens. Elementar | 13-B |
| 4059/66 | Gilde Terra Peixoto | Prof. Ens. Elementar | 13-B | 7224 | Prof. Ens. Elementar | 13-B |
| 4060/66 | Gilvanira Duarte Lima | Prof. Ens. Elementar | 13-B | 7212 | Prof. Ens. Elementar | 13-B |
| 4061/66 | Gilza Marques de Souza | Prof. Ens. Elementar | 13-B | 4982 | Prof. Ens. Elementar | 13-B |
| 4062/66 | Giovana Leite Aviani | Prof. Ens. Elementar | 13-B | 4983 | Prof. Ens. Elementar | 13-B |
| 4063/66 | Glauce Maria José Roarigues Campos | Prof. Ens. Elementar | 13-B | 4985 | Prof. Ens. Elementar | 13-B |
| 4064/66 | Glaura Vilela Freire | Prof. Ens. Elementar | 13-B | 4986 | Prof. Ens. Elementar | 13-B |
| 4065/66 | Gleiomar da Silva Gondim | Prof. Ens. Elementar | 13-B | 4987 | Prof. Ens. Elementar | 13-B |
| 4066/66 | Glória Aparecida Amaral | Prof. Ens. Elementar | 13-B | 7035 | Prof. Ens. Elementar | 13-B |
| 4067/66 | Glória Martins Duarte Campos | Prof. Ens. Elementar | 13-B | 7290 | Prof. Ens. Elementar | 13-B |
| 4068/66 | Glória Peres Bargas | Prof. Ens. Elementar | 13-B | 4988 | Prof. Ens. Elementar | 13-B |
| 4069/66 | Goiania Mattos da Rocha | Prof. Ens. Elementar | 13-B | 4989 | Prof. Ens. Elementar | 13-B |
| 4070/66 | Gracilda Maceao Lins | Prof. Ens. Elementar | 13-B | 4990 | Prof. Ens. Elementar | 13-B |
| 4071/66 | Gracinda Assucena de Vasconcelos | Prof. Ens. Elementar | 13-B | 4991 | Prof. Ens. Elementar | 13-B |
| 4072/66 | Graciosa Maria Galeazzi | Prof. Ens. Elementar | 13-B | 7635 | Prof. Ens. Elementar | 13-B |
| 4073/66 | Guilhermina Maria Vieira | Prof. Ens. Elementar | 13-B | 4993 | Prof. Ens. Elementar | 13-B |
| 4074/66 | Hairtes de Sá Guimarães | Prof. Ens. Elementar | 13-B | 7196 | Prof. Ens. Elementar | 13-B |
| 4075/66 | Harleine Gueiros Bernardes | Prof. Ens. Elementar | 13-B | 7230 | Prof. Ens. Elementar | 13-B |

| Nº DA PORTARIA "P"-SEA | N O M E | FUNÇÃO | NÍVEL | MATRÍ- CULA | FUNÇÃO | NÍVEL |
|------------------------------|---|----------------------|-------|----------------|----------------------|-------|
| 4076/66 | Haydee Gomide de Aguiar | Prof. Ens. Elementar | 13-B | 4995 | Prof. Ens. Elementar | 13-B |
| 4077/66 | Hele Parrode Bernardes | Prof. Ens. Elementar | 13-B | 4996 | Prof. Ens. Elementar | 13-B |
| 4078/66 | Helena Cardoso | Prof. Ens. Elementar | 13-B | 7118 | Prof. Ens. Elementar | 13-B |
| 4079/66 | Helena Gonçalves Silva | Prof. Ens. Elementar | 13-B | 4998 | Prof. Ens. Elementar | 13-B |
| 4080/66 | Helena Lima de Souza | Prof. Ens. Elementar | 13-B | 5000 | Prof. Ens. Elementar | 13-B |
| 4081/66 | Helena Madureira da Silva | Prof. Ens. Elementar | 13-B | 7219 | Prof. Ens. Elementar | 13-B |
| 4082/66 | Helena Maria Martins Coragem | Prof. Ens. Elementar | 13-B | 5001 | Prof. Ens. Elementar | 13-B |
| 4083/66 | Helena Melo Peressin | Prof. Ens. Elementar | 13-B | 5002 | Prof. Ens. Elementar | 13-B |
| 4084/66 | Helena Severino da Silva | Prof. Ens. Elementar | 13-B | 7283 | Prof. Ens. Elementar | 13-B |
| 4085/66 | Helena Silva | Prof. Ens. Elementar | 13-B | 7632 | Prof. Ens. Elementar | 13-B |
| 4086/66 | Helenita Amélia Gonçalves Calado | Prof. Ens. Elementar | 13-B | 5005 | Prof. Ens. Elementar | 13-B |
| 4087/66 | Helenita Pereira de Vasconcelos | Prof. Ens. Elementar | 13-B | 7678 | Prof. Ens. Elementar | 13-B |
| 4088/66 | Heliane Maria Medeiros da Silva | Prof. Ens. Elementar | 13-B | 7642 | Prof. Ens. Elementar | 13-B |
| 4089/66 | Heloisa Helena de Castro Guimarães | Prof. Ens. Elementar | 13-B | 3966 | Prof. Ens. Elementar | 13-B |
| 4090/66 | Heloisa Helena Fabião Moreira da Silva | Prof. Ens. Elementar | 13-B | 3967 | Prof. Ens. Elementar | 13-B |
| 4091/66 | Heloisa Helena Martins Coragem | Prof. Ens. Elementar | 13-B | 5006 | Prof. Ens. Elementar | 13-B |
| 4092/66 | Hemiscenia Maria Barros | Prof. Ens. Elementar | 13-B | 5007 | Prof. Ens. Elementar | 13-B |
| 4093/66 | Heny Gomes Menezes | Prof. Ens. Elementar | 13-B | 5011 | Prof. Ens. Elementar | 13-B |
| 4094/66 | Hermione Pinheiro Brandão | Prof. Ens. Elementar | 13-B | 5013 | Prof. Ens. Elementar | 13-B |
| 4095/66 | Hetty Loretta Rossi | Prof. Ens. Elementar | 13-B | 5015 | Prof. Ens. Elementar | 13-B |
| 4096/66 | Hilda Fernandes Paranhos | Prof. Ens. Elementar | 13-B | 5018 | Prof. Ens. Elementar | 13-B |
| 4097/66 | Hilda Maria Vaz Barreto Tretter | Prof. Ens. Elementar | 13-B | 5020 | Prof. Ens. Elementar | 13-B |
| 4098/66 | Hilda Telles Faria | Prof. Ens. Elementar | 13-B | 5021 | Prof. Ens. Elementar | 13-B |
| 4099/66 | Hildene da Costa Paixão | Prof. Ens. Elementar | 13-B | 5022 | Prof. Ens. Elementar | 13-B |
| 4100/66 | Honorina Martins Negry Neta | Prof. Ens. Elementar | 13-B | 5024 | Prof. Ens. Elementar | 13-B |
| 4101/66 | Honorina Pinheiro Souto | Prof. Ens. Elementar | 13-B | 5025 | Prof. Ens. Elementar | 13-B |
| 4102/66 | Iara Maria Saife de Matos | Prof. Ens. Elementar | 13-B | 5026 | Prof. Ens. Elementar | 13-B |
| 4103/66 | Iara Pessoa | Prof. Ens. Elementar | 13-B | 5027 | Prof. Ens. Elementar | 13-B |
| 4104/66 | Ida Araújo Santos | Prof. Ens. Elementar | 13-B | 5028 | Prof. Ens. Elementar | 13-B |
| 4105/66 | Iaelma Dias Lima | Prof. Ens. Elementar | 13-B | 5029 | Prof. Ens. Elementar | 13-B |

| Nº DA PORTARIA "P"- SEA | N O M E | FUNÇÃO | NÍVEL | MA TR ICULA | FUNÇÃO | NÍVEL |
|-------------------------|---------------------------------------|----------------------|-------|------------------------|----------------------|-------|
| 4106/66 | Ieda Vandete Martins Soares de Araújo | Prof. Ens. Elementar | 13-D | 6572 | Prof. Ens. Elementar | 13-D |
| 4107/66 | Ignéz Ferreira Bonádio | Prof. Ens. Elementar | 13-D | 5031 | Prof. Ens. Elementar | 13-D |
| 4108/66 | Ihelna Maria Paulo de Souza | Prof. Ens. Elementar | 13-D | 5032 | Prof. Ens. Elementar | 13-D |
| 4109/66 | Ilcey Mirian Melo Felicori | Prof. Ens. Elementar | 13-D | 5034 | Prof. Ens. Elementar | 13-D |
| 4110/66 | Ilda Pimenta do Carmo | Prof. Ens. Elementar | 13-D | 5035 | Prof. Ens. Elementar | 13-D |
| 4111/66 | Ilis Rosário Lopes Guinaraes | Prof. Ens. Elementar | 13-D | 5038 | Prof. Ens. Elementar | 13-D |
| 4112/66 | Ilka Campelo Aragao | Prof. Ens. Elementar | 13-D | 5039 | Prof. Ens. Elementar | 13-D |
| 4113/66 | Ilma de Jesus Melo | Prof. Ens. Elementar | 13-D | 5040 | Prof. Ens. Elementar | 13-D |
| 4114/66 | Ilma Teixeira | Prof. Ens. Elementar | 13-D | 7601 | Prof. Ens. Elementar | 13-D |
| 4115/66 | Ilza do Vale Dourado | Prof. Ens. Elementar | 13-D | 5041 | Prof. Ens. Elementar | 13-D |
| 4116/66 | Ilza Pereira Barbosa | Prof. Ens. Elementar | 13-D | 7069 | Prof. Ens. Elementar | 13-D |
| 4117/66 | Inelda de Mello Campos | Prof. Ens. Elementar | 13-D | 5042 | Prof. Ens. Elementar | 13-D |
| 4118/66 | Inês Maria de Sampaio | Prof. Ens. Elementar | 13-D | 5043 | Prof. Ens. Elementar | 13-D |
| 4119/66 | Iolanda Ramos Rosa | Prof. Ens. Elementar | 13-D | 5045 | Prof. Ens. Elementar | 13-D |
| 4120/66 | Iracena Silva Macedo | Prof. Ens. Elementar | 13-D | 5048 | Prof. Ens. Elementar | 13-D |
| 4121/66 | Iracena Vasque de Menezes | Prof. Ens. Elementar | 13-D | 7128 | Prof. Ens. Elementar | 13-D |
| 4122/66 | Iraci Furtado de Assunção | Prof. Ens. Elementar | 13-D | 7150 | Prof. Ens. Elementar | 13-D |
| 4123/66 | Iracy de Godoi | Prof. Ens. Elementar | 13-D | 7058 | Prof. Ens. Elementar | 13-D |
| 4124/66 | Iracy Pereira Lopes | Prof. Ens. Elementar | 13-D | 5050 | Prof. Ens. Elementar | 13-D |
| 4125/66 | Irene Alves de Oliveira Resende | Prof. Ens. Elementar | 13-D | 5054 | Prof. Ens. Elementar | 13-D |
| 4126/66 | Irene de Souza | Prof. Ens. Elementar | 13-D | 5058 | Prof. Ens. Elementar | 13-D |
| 4127/66 | Irene Gonçalves de Faria Castro | Prof. Ens. Elementar | 13-D | 7068 | Prof. Ens. Elementar | 13-D |
| 4128/66 | Irene Margarida Ferreira Groba | Prof. Ens. Elementar | 13-D | 5056 | Prof. Ens. Elementar | 13-D |
| 4129/66 | Irene Netto Guinaraes | Prof. Ens. Elementar | 13-D | 5057 | Prof. Ens. Elementar | 13-D |
| 4130/66 | Ires Terceiro Guberobich | Prof. Ens. Elementar | 13-D | 5059 | Prof. Ens. Elementar | 13-D |
| 4131/66 | Iris Glória Neiva Praça | Prof. Ens. Elementar | 13-D | 7229 | Prof. Ens. Elementar | 13-D |
| 4132/66 | Iris Maria Basílio | Prof. Ens. Elementar | 13-D | 5061 | Prof. Ens. Elementar | 13-D |
| 4133/66 | Iris Marta do Anaral | Prof. Ens. Elementar | 13-D | 7271 | Prof. Ens. Elementar | 13-D |
| 4134/66 | Iris Taylos Henriques | Prof. Ens. Elementar | 13-D | 7570 | Prof. Ens. Elementar | 13-D |
| 4135/66 | Irma Haag e Silva | Prof. Ens. Elementar | 13-D | 5062 | Prof. Ens. Elementar | 13-D |

| Nº DA PORTARIA "P"- SEA | N O M E | FUNÇÃO | NÍVEL | MATRÍCULA | FUNÇÃO | NÍVEL |
|-------------------------|---|----------------------|-------|-----------|----------------------|-------|
| 4136/66 | Irondina Ribeiro de Barros | Prof. Ens. Elementar | 13-B | 5063 | Prof. Ens. Elementar | 13-B |
| 4137/66 | Isa de Castro Dias | Prof. Ens. Elementar | 13-B | 5064 | Prof. Ens. Elementar | 13-B |
| 4138/66 | Isabel Ribeiro Pedreira | Prof. Ens. Elementar | 13-B | 5066 | Prof. Ens. Elementar | 13-B |
| 4139/66 | Isis de Maria Lopes Guinaraes - Ferreira | Prof. Ens. Elementar | 13-B | 5071 | Prof. Ens. Elementar | 13-B |
| 4140/66 | Isis Leao Mota Chaves | Prof. Ens. Elementar | 13-B | 5070 | Prof. Ens. Elementar | 13-B |
| 4141/66 | Itala da Silva Condé | Prof. Ens. Elementar | 13-B | 5072 | Prof. Ens. Elementar | 13-B |
| 4142/66 | Ivany Ehrhardt | Prof. Ens. Elementar | 13-B | 5075 | Prof. Ens. Elementar | 13-B |
| 4143/66 | Ivelice Gomes de Andrade | Prof. Ens. Elementar | 13-B | 5076 | Prof. Ens. Elementar | 13-B |
| 4144/66 | Ivone de Souza Rodrigues | Prof. Ens. Elementar | 13-B | 3998 | Prof. Ens. Elementar | 13-B |
| 4145/66 | Ivonete de Araújo Espidola | Prof. Ens. Elementar | 13-B | 5079 | Prof. Ens. Elementar | 13-B |
| 4146/66 | Ivonir de Souza Lobato | Prof. Ens. Elementar | 13-B | 5080 | Prof. Ens. Elementar | 13-B |
| 4147/66 | Iza Galvão Ribeiro de Melo | Prof. Ens. Elementar | 13-B | 5081 | Prof. Ens. Elementar | 13-B |
| 4148/66 | Izis Silva Camargo | Prof. Ens. Elementar | 13-B | 5082 | Prof. Ens. Elementar | 13-B |
| 4149/66 | Jacinar Tôrres Carvalho | Prof. Ens. Elementar | 13-B | 7063 | Prof. Ens. Elementar | 13-B |
| 4150/66 | Jacira Santiago de Oliveira | Prof. Ens. Elementar | 13-B | 5085 | Prof. Ens. Elementar | 13-B |
| 4151/66 | Jacy Alves | Prof. Ens. Elementar | 13-B | 5083 | Prof. Ens. Elementar | 13-B |
| 4152/66 | Jacyr Correa Viana de Oliveira | Prof. Ens. Elementar | 13-B | 5086 | Prof. Ens. Elementar | 13-B |
| 4153/66 | Jacyra Rocha Reis | Prof. Ens. Elementar | 13-B | 5084 | Prof. Ens. Elementar | 13-B |
| 4154/66 | Jaide Santos de Souza | Prof. Ens. Elementar | 13-B | 7576 | Prof. Ens. Elementar | 13-B |
| 4155/66 | Janaina Lúcia de Oliveira - Tourinho | Prof. Ens. Elementar | 13-B | 7065 | Prof. Ens. Elementar | 13-B |
| 4156/66 | Jandira de Paiya Serafin | Prof. Ens. Elementar | 13-B | 5087 | Prof. Ens. Elementar | 13-B |
| 4157/66 | Jane Canut | Prof. Ens. Elementar | 13-B | 7658 | Prof. Ens. Elementar | 13-B |
| 4158/66 | Jesuina dos Reis Mesquita | Prof. Ens. Elementar | 13-B | 5088 | Prof. Ens. Elementar | 13-B |
| 4159/66 | Joana Benedita Macedo Guerra | Prof. Ens. Elementar | 13-B | 5089 | Prof. Ens. Elementar | 13-B |
| 4160/66 | Joana D'arc Ferreira Lima | Prof. Ens. Elementar | 13-B | 5090 | Prof. Ens. Elementar | 13-B |
| 4161/66 | Joanita Rocha Botelho | Prof. Ens. Elementar | 13-B | 7133 | Prof. Ens. Elementar | 13-B |
| 4162/66 | Jocelina Nascimento Coronado - Kajiya | Prof. Ens. Elementar | 13-B | 5106 | Prof. Ens. Elementar | 13-B |
| 4163/66 | Jores Carlos Alves dos Santos | Prof. Ens. Elementar | 13-B | 5107 | Prof. Ens. Elementar | 13-B |
| 4164/66 | José Franco de Moraes | Prof. Ens. Elementar | 13-B | 5116 | Prof. Ens. Elementar | 13-B |
| 4165/66 | Josefa Francisco Silva de Lima | Prof. Ens. Elementar | 13-B | 5125 | Prof. Ens. Elementar | 13-B |

| Nº DA PORTARIA "P"- SEA | N O M E | FUNÇÃO | NÍVEL | MATRÍCULA | FUNÇÃO | NÍVEL |
|-------------------------|-------------------------------|----------------------|-------|-----------|----------------------|-------|
| 4166/66 | Josefina Gonçalves Guinardes | Prof. Ens. Elementar | 13-D | 7327 | Prof. Ens. Elementar | 13-D |
| 4167/66 | Joselia Cavalcante de Queiroz | Prof. Ens. Elementar | 13-D | 5126 | Prof. Ens. Elementar | 13-D |
| 4168/66 | Joselina Arcangela de Jesus | Prof. Ens. Elementar | 13-D | 5127 | Prof. Ens. Elementar | 13-D |
| 4169/66 | Joselita Itabaiana Veiga Dias | Prof. Ens. Elementar | 13-D | 5129 | Prof. Ens. Elementar | 13-D |
| 4170/66 | Josénias Costa | Prof. Ens. Elementar | 13-D | 5130 | Prof. Ens. Elementar | 13-D |
| 4171/66 | Josette Rodrigues | Prof. Ens. Elementar | 13-D | 5132 | Prof. Ens. Elementar | 13-D |
| 4172/66 | Josinar Baldez Silva | Prof. Ens. Elementar | 13-D | 5133 | Prof. Ens. Elementar | 13-D |
| 4173/66 | Josinira Ribeiro Alves | Prof. Ens. Elementar | 13-D | 7221 | Prof. Ens. Elementar | 13-D |
| 4174/66 | Josnelinda Alves de Moraes | Prof. Ens. Elementar | 13-D | 5134 | Prof. Ens. Elementar | 13-D |
| 4175/66 | Judith Coutinho Moreira | Prof. Ens. Elementar | 13-D | 5137 | Prof. Ens. Elementar | 13-D |
| 4176/66 | Judith de Gusnão Garrote | Prof. Ens. Elementar | 13-D | 5139 | Prof. Ens. Elementar | 13-D |
| 4177/66 | Judith de Souza Alves | Prof. Ens. Elementar | 13-D | 5140 | Prof. Ens. Elementar | 13-D |
| 4178/66 | Judith Fonseca | Prof. Ens. Elementar | 13-D | 5138 | Prof. Ens. Elementar | 13-D |
| 4179/66 | Júlia Maria Andrade Viana | Prof. Ens. Elementar | 13-D | 5143 | Prof. Ens. Elementar | 13-D |
| 4180/66 | Julieta Alves Passos | Prof. Ens. Elementar | 13-D | 5146 | Prof. Ens. Elementar | 13-D |
| 4181/66 | Julieta Gonçalves dos Reis | Prof. Ens. Elementar | 13-D | 5147 | Prof. Ens. Elementar | 13-D |
| 4182/66 | Juracy Machado Fernandes | Prof. Ens. Elementar | 13-D | 5152 | Prof. Ens. Elementar | 13-D |
| 4183/66 | Kilda Lopes da Silva | Prof. Ens. Elementar | 13-D | 5155 | Prof. Ens. Elementar | 13-D |
| 4184/66 | Lair Marques Souza | Prof. Ens. Elementar | 13-D | 3000 | Prof. Ens. Elementar | 13-D |
| 4185/66 | Lais da Costa Paranhos | Prof. Ens. Elementar | 13-D | 3001 | Prof. Ens. Elementar | 13-D |
| 4186/66 | Latife Hamu | Prof. Ens. Elementar | 13-D | 7201 | Prof. Ens. Elementar | 13-D |
| 4187/66 | Laurinda da Silva Souza | Prof. Ens. Elementar | 13-D | 3003 | Prof. Ens. Elementar | 13-D |
| 4188/66 | Lays Loyelo Barcellos | Prof. Ens. Elementar | 13-D | 3005 | Prof. Ens. Elementar | 13-D |
| 4189/66 | Léa Aparecida Moreira Cunha | Prof. Ens. Elementar | 13-D | 3008 | Prof. Ens. Elementar | 13-D |
| 4190/66 | Léa Regina Tavares de Lyra | Prof. Ens. Elementar | 13-D | 7630 | Prof. Ens. Elementar | 13-D |
| 4191/66 | Léa Siffert Tôrres | Prof. Ens. Elementar | 13-D | 3011 | Prof. Ens. Elementar | 13-D |
| 4192/66 | Leda Berlin | Prof. Ens. Elementar | 13-D | 7211 | Prof. Ens. Elementar | 13-D |
| 4193/66 | Leda Flora Veiga de Lenos | Prof. Ens. Elementar | 13-D | 7346 | Prof. Ens. Elementar | 13-D |
| 4194/66 | Leda Gurgel Pires | Prof. Ens. Elementar | 13-D | 3012 | Prof. Ens. Elementar | 13-D |
| 4195/66 | Leda Nunes Gouveia | Prof. Ens. Elementar | 13-D | 3013 | Prof. Ens. Elementar | 13-D |

| Nº DA PORTARIA "P"- SEA | N O M E | FUNÇÃO | NÍVEL | MATRÍCULA | FUNÇÃO | NÍVEL |
|-------------------------|-------------------------------------|----------------------|-------|-----------|----------------------|-------|
| 4196/66 | Leda Tanoga Ribeiro | Prof. Ens. Elementar | 13-D | 6657 | Prof. Ens. Elementar | 13-D |
| 4197/66 | Leda Maria Nascimento de Oliveira | Prof. Ens. Elementar | 13-D | 7569 | Prof. Ens. Elementar | 13-D |
| 4198/66 | Ledes Silva Freitas | Prof. Ens. Elementar | 13-D | 3015 | Prof. Ens. Elementar | 13-D |
| 4199/66 | Ledy Leandro Clair | Prof. Ens. Elementar | 13-D | 3016 | Prof. Ens. Elementar | 13-D |
| 4200/66 | Leide da Silva Cunha | Prof. Ens. Elementar | 13-D | 3017 | Prof. Ens. Elementar | 13-D |
| 4201/66 | Leila Duarte Oliveira | Prof. Ens. Elementar | 13-D | 3018 | Prof. Ens. Elementar | 13-D |
| 4202/66 | Lélia Fernandes Rodrigues | Prof. Ens. Elementar | 13-D | 7215 | Prof. Ens. Elementar | 13-D |
| 4203/66 | Lena Cactano Ribas | Prof. Ens. Elementar | 13-D | 4119 | Prof. Ens. Elementar | 13-D |
| 4204/66 | Lenice Domingues Camilo | Prof. Ens. Elementar | 13-D | 3019 | Prof. Ens. Elementar | 13-D |
| 4205/66 | Leny Geaquinto | Prof. Ens. Elementar | 13-D | 3021 | Prof. Ens. Elementar | 13-D |
| 4206/66 | Leocádia Paradella Cardoso | Prof. Ens. Elementar | 13-D | 3022 | Prof. Ens. Elementar | 13-D |
| 4207/66 | Leonita Gonçalves Guinaraes | Prof. Ens. Elementar | 13-D | 7325 | Prof. Ens. Elementar | 13-D |
| 4208/66 | Leonor Gonçalves de Melo Trindade | Prof. Ens. Elementar | 13-D | 3026 | Prof. Ens. Elementar | 13-D |
| 4209/66 | Leuzina Cunha Gonçalves | Prof. Ens. Elementar | 13-D | 3027 | Prof. Ens. Elementar | 13-D |
| 4210/66 | Levinha Silva Moura Velho | Prof. Ens. Elementar | 13-D | 7276 | Prof. Ens. Elementar | 13-D |
| 4211/66 | Lia Marlene Cascaes | Prof. Ens. Elementar | 13-D | 3028 | Prof. Ens. Elementar | 13-D |
| 4212/66 | Lidia Maria de Freitas | Prof. Ens. Elementar | 13-D | 3029 | Prof. Ens. Elementar | 13-D |
| 4213/66 | Ligia Aparecida de Moura | Prof. Ens. Elementar | 13-D | 7209 | Prof. Ens. Elementar | 13-D |
| 4214/66 | Lila de Almeida | Prof. Ens. Elementar | 13-D | 3031 | Prof. Ens. Elementar | 13-D |
| 4215/66 | Lilia Portugal Magnavita | Prof. Ens. Elementar | 13-D | 3032 | Prof. Ens. Elementar | 13-D |
| 4216/66 | Lilian Helena Salen | Prof. Ens. Elementar | 13-D | 3033 | Prof. Ens. Elementar | 13-D |
| 4217/66 | Lilian Regina de Carvalho Junqueira | Prof. Ens. Elementar | 13-D | 3034 | Prof. Ens. Elementar | 13-D |
| 4218/66 | Linda Maneri Calcagno | Prof. Ens. Elementar | 13-D | 3035 | Prof. Ens. Elementar | 13-D |
| 4219/66 | Lindaura Vieira Marques | Prof. Ens. Elementar | 13-D | 7274 | Prof. Ens. Elementar | 13-D |
| 4220/66 | Lindomar Vieira Marques | Prof. Ens. Elementar | 13-D | 7273 | Prof. Ens. Elementar | 13-D |
| 4221/66 | Livete Stolle Silva | Prof. Ens. Elementar | 13-D | 3039 | Prof. Ens. Elementar | 13-D |
| 4222/66 | Livia Alves Rodrigues | Prof. Ens. Elementar | 13-D | 3040 | Prof. Ens. Elementar | 13-D |
| 4223/66 | Lizete Maria Galrao Carneiro | Prof. Ens. Elementar | 13-D | 3041 | Prof. Ens. Elementar | 13-D |
| 4224/66 | Lourdes Maria de Lina | Prof. Ens. Elementar | 13-D | 7141 | Prof. Ens. Elementar | 13-D |
| 4225/66 | Lourdes Maria dos Reis | Prof. Ens. Elementar | 13-D | 3042 | Prof. Ens. Elementar | 13-D |

| Nº DA PORTARIA "F" - SEA | N O M E | FUNÇÃO | NÍVEL | MATRÍ- CULA | FUNÇÃO | NÍVEL |
|--------------------------------|---------------------------------------|----------------------|-------|----------------|----------------------|-------|
| 4226/66 | Lourdes Silva Maciel | Prof. Ens. Elementar | T3-B | 3043 | Prof. Ens. Elementar | T3-B |
| 4227/66 | Luci da Cruz Guimarães | Prof. Ens. Elementar | T3-B | 7650 | Prof. Ens. Elementar | T3-B |
| 4228/66 | Lúcia da Conceição Guaraciaba Calvoso | Prof. Ens. Elementar | T3-B | 3048 | Prof. Ens. Elementar | T3-B |
| 4229/66 | Lúcia da Silva Souza | Prof. Ens. Elementar | T3-B | 3052 | Prof. Ens. Elementar | T3-B |
| 4230/66 | Lúcia de Abreu | Prof. Ens. Elementar | T3-B | 3047 | Prof. Ens. Elementar | T3-B |
| 4231/66 | Lúcia Maria de Oliveira Figueiró | Prof. Ens. Elementar | T3-B | 3051 | Prof. Ens. Elementar | T3-B |
| 4232/66 | Lúcia Maria do Monte | Prof. Ens. Elementar | T3-B | 3050 | Prof. Ens. Elementar | T3-B |
| 4233/66 | Lúcia Maria Fonseca Batista | Prof. Ens. Elementar | T3-B | 3049 | Prof. Ens. Elementar | T3-B |
| 4234/66 | Lúcia Maria Soares Dutra | Prof. Ens. Elementar | T3-B | 7634 | Prof. Ens. Elementar | T3-B |
| 4235/66 | Lucília Berlin | Prof. Ens. Elementar | T3-B | 3053 | Prof. Ens. Elementar | T3-B |
| 4236/66 | Lucília Soares Bandeira | Prof. Ens. Elementar | T3-B | 7612 | Prof. Ens. Elementar | T3-B |
| 4237/66 | Lucy Marques do Prado Santos | Prof. Ens. Elementar | T3-B | 3054 | Prof. Ens. Elementar | T3-B |
| 4238/66 | Lucy Sesana | Prof. Ens. Elementar | T3-B | 3055 | Prof. Ens. Elementar | T3-B |
| 4239/66 | Lucy Stolle | Prof. Ens. Elementar | T3-B | 3056 | Prof. Ens. Elementar | T3-B |
| 4240/66 | Lud Santana Brisolla | Prof. Ens. Elementar | T3-B | 3057 | Prof. Ens. Elementar | T3-B |
| 4241/66 | Luiza de Oliveira Ribeiro | Prof. Ens. Elementar | T3-B | 7660 | Prof. Ens. Elementar | T3-B |
| 4242/66 | Luiza Leivas de Barros | Prof. Ens. Elementar | T3-B | 3060 | Prof. Ens. Elementar | T3-B |
| 4243/66 | Luiza Monteiro de Freitas | Prof. Ens. Elementar | T3-B | 3062 | Prof. Ens. Elementar | T3-B |
| 4244/66 | Luiza Pereira Santana | Prof. Ens. Elementar | T3-B | 7237 | Prof. Ens. Elementar | T3-B |
| 4245/66 | Luiza Vilela Rodrigues | Prof. Ens. Elementar | T3-B | 3064 | Prof. Ens. Elementar | T3-B |
| 4246/66 | Luzemir de Freitas Terra | Prof. Ens. Elementar | T3-B | 3066 | Prof. Ens. Elementar | T3-B |
| 4247/66 | Luzia Nakamura Perisse | Prof. Ens. Elementar | T3-B | 3068 | Prof. Ens. Elementar | T3-B |
| 4248/66 | Lygia de Campos Nascimento | Prof. Ens. Elementar | T3-B | 3070 | Prof. Ens. Elementar | T3-B |
| 4249/66 | Madalena da Silva Paula | Prof. Ens. Elementar | T3-B | 3071 | Prof. Ens. Elementar | T3-B |
| 4250/66 | Madalena Ferreira de Moraes | Prof. Ens. Elementar | T3-B | 7166 | Prof. Ens. Elementar | T3-B |
| 4251/66 | Magali Rochael | Prof. Ens. Elementar | T3-B | 7089 | Prof. Ens. Elementar | T3-B |
| 4252/66 | Magaly Valle de Souza | Prof. Ens. Elementar | T3-B | 3073 | Prof. Ens. Elementar | T3-B |
| 4253/66 | Magda de Castro Fonseca | Prof. Ens. Elementar | T3-B | 7245 | Prof. Ens. Elementar | T3-B |
| 4254/66 | Magdalena da Rocha Miranda | Prof. Ens. Elementar | T3-B | 7086 | Prof. Ens. Elementar | T3-B |
| 4255/66 | Magnólia Padilha Martins | Prof. Ens. Elementar | T3-B | 3072 | Prof. Ens. Elementar | T3-B |

| Nº DA PORTARIA "P" SEA | NOME | FUNÇÃO | NÍVEL | MATRÍ- CULA | FUNÇÃO | NÍVEL |
|------------------------------|---|----------------------|-------|----------------|----------------------|-------|
| 4256/66 | Mara Moreira | Prof. Ens. Elementar | T3-B | 3079 | Prof. Ens. Elementar | T3-B |
| 4257/66 | Márcia Maria Rabelo | Prof. Ens. Elementar | T3-B | 7603 | Prof. Ens. Elementar | T3-B |
| 4258/66 | Margarida de Souza Iobo | Prof. Ens. Elementar | T3-B | 3082 | Prof. Ens. Elementar | T3-B |
| 4259/66 | Margarida Frechiani Poubel | Prof. Ens. Elementar | T3-B | 3080 | Prof. Ens. Elementar | T3-B |
| 4260/66 | Margarida Xavier Santos | Prof. Ens. Elementar | T3-B | 3083 | Prof. Ens. Elementar | T3-B |
| 4261/66 | Mari Lea Modesto Coelho | Prof. Ens. Elementar | T3-B | 3343 | Prof. Ens. Elementar | T3-B |
| 4262/66 | Maria Auxiliadora Neves de Oliveira | Prof. Ens. Elementar | T3-B | 7101 | Prof. Ens. Elementar | T3-B |
| 4263/66 | Maria Afonsina Cardoso | Prof. Ens. Elementar | T3-B | 3086 | Prof. Ens. Elementar | T3-B |
| 4264/66 | Maria Alba Meyer de Moraes | Prof. Ens. Elementar | T3-B | 7178 | Prof. Ens. Elementar | T3-B |
| 4265/66 | Maria Alice da Silva Guimaraes | Prof. Ens. Elementar | T3-B | 3087 | Prof. Ens. Elementar | T3-B |
| 4266/66 | Maria Alice Oliveira Lenzi | Prof. Ens. Elementar | T3-B | 7648 | Prof. Ens. Elementar | T3-B |
| 4267/66 | Maria Alzira Dalla Bernardina Carassa | Prof. Ens. Elementar | T3-B | 3088 | Prof. Ens. Elementar | T3-B |
| 4268/66 | Maria Amélia Caltabiano Neves | Prof. Ens. Elementar | T3-B | 3090 | Prof. Ens. Elementar | T3-B |
| 4269/66 | Maria Amélia de Jesus | Prof. Ens. Elementar | T3-B | 7256 | Prof. Ens. Elementar | T3-B |
| 4270/66 | Maria Amélia Mota Gomes | Prof. Ens. Elementar | T3-B | 3091 | Prof. Ens. Elementar | T3-B |
| 4271/66 | Maria Amélia Sanford Frota | Prof. Ens. Elementar | T3-B | 3094 | Prof. Ens. Elementar | T3-B |
| 4272/66 | Maria Ângela Lambert de Brito Ribeiro | Prof. Ens. Elementar | T3-B | 3095 | Prof. Ens. Elementar | T3-B |
| 4273/66 | Maria Ângela Laboissiere | Prof. Ens. Elementar | T3-B | 4175 | Prof. Ens. Elementar | T3-B |
| 4274/66 | Maria Angélica Gonçalves | Prof. Ens. Elementar | T3-B | 7300 | Prof. Ens. Elementar | T3-B |
| 4275/66 | Maria Antonia Jacintho | Prof. Ens. Elementar | T3-B | 3096 | Prof. Ens. Elementar | T3-B |
| 4276/66 | Maria Antonia Ribeiro de Lúcia | Prof. Ens. Elementar | T3-B | 3097 | Prof. Ens. Elementar | T3-B |
| 4277/66 | Maria Antonieta Vivas Corte Imperial | Prof. Ens. Elementar | T3-B | 3099 | Prof. Ens. Elementar | T3-B |
| 4278/66 | Maria Aparecida Andrade de Aquino Carvalho | Prof. Ens. Elementar | T3-B | 3103 | Prof. Ens. Elementar | T3-B |
| 4279/66 | Maria Aparecida Antunes Kikushi | Prof. Ens. Elementar | T3-B | 7575 | Prof. Ens. Elementar | T3-B |
| 4280/66 | Maria Aparecida Barroso Vieira Finto | Prof. Ens. Elementar | T3-B | 7646 | Prof. Ens. Elementar | T3-B |
| 4281/66 | Maria Aparecida de Almeida Nóbrega | Prof. Ens. Elementar | T3-B | 3100 | Prof. Ens. Elementar | T3-B |
| 4282/66 | Maria Aparecida de Almeida Tarde- lli | Prof. Ens. Elementar | T3-B | 3101 | Prof. Ens. Elementar | T3-B |
| 4283/66 | Maria Aparecida de Córdova | Prof. Ens. Elementar | T3-B | 7606 | Prof. Ens. Elementar | T3-B |
| 4284/66 | Maria Aparecida de Palma Lima | Prof. Ens. Elementar | T3-B | 3110 | Prof. Ens. Elementar | T3-B |

| Nº DA PORTARIA "F" - SEA | N O M E | FUNÇÃO | NÍVEL | MA TRÍ- CULA | FUNÇÃO | NÍVEL |
|--------------------------------|--|----------------------|-------|-----------------|----------------------|-------|
| 4285/66 | Maria Aparecida Guimarães Santana | Prof. Ens. Elementar | 73-B | 3706 | Prof. Ens. Elementar | 73-B |
| 4286/66 | Maria Aparecida Hami_Opa | Prof. Ens. Elementar | 73-B | 3707 | Prof. Ens. Elementar | 73-B |
| 4287/66 | Maria Aparecida Faixão | Prof. Ens. Elementar | 73-B | 7764 | Prof. Ens. Elementar | 73-B |
| 4288/66 | Maria Aparecida Teres | Prof. Ens. Elementar | 73-B | 3771 | Prof. Ens. Elementar | 73-B |
| 4289/66 | Maria Aparecida Stein | Prof. Ens. Elementar | 73-B | 3772 | Prof. Ens. Elementar | 73-B |
| 4290/66 | Maria Augusta. Curado de Lima Rodrigues | Prof. Ens. Elementar | 73-B | 3774 | Prof. Ens. Elementar | 73-B |
| 4291/66 | Maria Augusta. da Silva Costa | Prof. Ens. Elementar | 73-B | 3776 | Prof. Ens. Elementar | 73-B |
| 4292/66 | Maria Augusta. Faustina Ramalho | Prof. Ens. Elementar | 73-B | 3775 | Prof. Ens. Elementar | 73-B |
| 4293/66 | Maria Auxiliadora da Silva Tinto | Prof. Ens. Elementar | 73-B | 3779 | Prof. Ens. Elementar | 73-B |
| 4294/66 | Maria Auxiliadora de Carvalho Ferreira. | Prof. Ens. Elementar | 73-B | 3777 | Prof. Ens. Elementar | 73-B |
| 4295/66 | Maria Bandeira de Negreiros | Prof. Ens. Elementar | 73-B | 3720 | Prof. Ens. Elementar | 73-B |
| 4296/66 | Maria Cândida da Silva Alves | Prof. Ens. Elementar | 73-B | 3724 | Prof. Ens. Elementar | 73-B |
| 4297/66 | Maria Cardoso. Furtado | Prof. Ens. Elementar | 73-B | 3725 | Prof. Ens. Elementar | 73-B |
| 4298/66 | Maria Carvalho da Silva Souza | Prof. Ens. Elementar | 73-B | 3730 | Prof. Ens. Elementar | 73-B |
| 4299/66 | Maria Celeste Gomes | Prof. Ens. Elementar | 73-B | 7092 | Prof. Ens. Elementar | 73-B |
| 4300/66 | Maria Célia Tuttini | Prof. Ens. Elementar | 73-B | 3731 | Prof. Ens. Elementar | 73-B |
| 4301/66 | Maria Célina Costa Xavier | Prof. Ens. Elementar | 73-B | 3732 | Prof. Ens. Elementar | 73-B |
| 4302/66 | Maria Cleide Cavalcante Lemos | Prof. Ens. Elementar | 73-B | 3733 | Prof. Ens. Elementar | 73-B |
| 4303/66 | Maria Cleone Ferraz | Prof. Ens. Elementar | 73-B | 3735 | Prof. Ens. Elementar | 73-B |
| 4304/66 | Maria Coeli de Almeida | Prof. Ens. Elementar | 73-B | 4789 | Prof. Ens. Elementar | 73-B |
| 4305/66 | Maria Conceição Borges | Prof. Ens. Elementar | 73-B | 3737 | Prof. Ens. Elementar | 73-B |
| 4306/66 | Maria Conceição Dias Machado | Prof. Ens. Elementar | 73-B | 3739 | Prof. Ens. Elementar | 73-B |
| 4307/66 | Maria Consuelo Alves Martinez | Prof. Ens. Elementar | 73-B | 7257 | Prof. Ens. Elementar | 73-B |
| 4308/66 | Maria da Conceição Arantes | Prof. Ens. Elementar | 73-B | 3736 | Prof. Ens. Elementar | 73-B |
| 4309/66 | Maria da Conceição Cintra | Prof. Ens. Elementar | 73-B | 3738 | Prof. Ens. Elementar | 73-B |
| 4310/66 | Maria da Conceição Dias dos Santos | Prof. Ens. Elementar | 73-B | 3741 | Prof. Ens. Elementar | 73-B |
| 4311/66 | Maria da Conceição Freitas | Prof. Ens. Elementar | 73-B | 7759 | Prof. Ens. Elementar | 73-B |
| 4312/66 | Maria da Conceição Gomes | Prof. Ens. Elementar | 73-B | 3742 | Prof. Ens. Elementar | 73-B |
| 4313/66 | Maria da Conceição Piedade da Silva | Prof. Ens. Elementar | 73-B | 3745 | Prof. Ens. Elementar | 73-B |
| 4314/66 | Maria da Conceição Valadares de Araújo | Prof. Ens. Elementar | 73-B | 3746 | Prof. Ens. Elementar | 73-B |
| 4315/66 | Maria da Glória Costa | Prof. Ens. Elementar | 73-B | 3783 | Prof. Ens. Elementar | 73-B |

| Nº DA PORTARIA "F" - SEA | N O M E | FUNÇÃO | NÍVEL | MA TRÍ- CULA | FUNÇÃO | NÍVEL |
|--------------------------------|--|----------------------|-------|-----------------|----------------------|-------|
| 4316/66 | Maria da Glória Ferreira Matos | Prof. Ens. Elementar | T3-B | 3785 | Prof. Ens. Elementar | T3-B |
| 4317/66 | Maria da Glória Freitas Quintella | Prof. Ens. Elementar | T3-B | 3786 | Prof. Ens. Elementar | T3-B |
| 4318/66 | Maria da Glória Ferreira | Prof. Ens. Elementar | T3-B | 7594 | Prof. Ens. Elementar | T3-B |
| 4319/66 | Maria da Glória Marques Tassos | Prof. Ens. Elementar | T3-B | 3787 | Prof. Ens. Elementar | T3-B |
| 4320/66 | Maria da Glória Rodrigues Chaves | Prof. Ens. Elementar | T3-B | 7755 | Prof. Ens. Elementar | T3-B |
| 4321/66 | Maria da Glória Soares de Taiva | Prof. Ens. Elementar | T3-B | 3188 | Prof. Ens. Elementar | T3-B |
| 4322/66 | Maria da Tenha Almeida | Prof. Ens. Elementar | T3-B | 3277 | Prof. Ens. Elementar | T3-B |
| 4323/66 | Maria da Tenha Barbosa de Mello | Prof. Ens. Elementar | T3-B | 3279 | Prof. Ens. Elementar | T3-B |
| 4324/66 | Maria Daíca dos Santos Oliveira | Prof. Ens. Elementar | T3-B | 3749 | Prof. Ens. Elementar | T3-B |
| 4325/66 | Maria Daícy Levergger de Queiroz | Prof. Ens. Elementar | T3-B | 3750 | Prof. Ens. Elementar | T3-B |
| 4326/66 | Maria Dalva Alves dos Santos | Prof. Ens. Elementar | T3-B | 3751 | Prof. Ens. Elementar | T3-B |
| 4327/66 | Maria das Dores Albuquerque e Silva | Prof. Ens. Elementar | T3-B | 7629 | Prof. Ens. Elementar | T3-B |
| 4328/66 | Maria das Graças Cunha Maia | Prof. Ens. Elementar | T3-B | 3790 | Prof. Ens. Elementar | T3-B |
| 4329/66 | Maria das Graças Rodrigues Frota | Prof. Ens. Elementar | T3-B | 3791 | Prof. Ens. Elementar | T3-B |
| 4330/66 | Maria das Neves Costa Morici | Prof. Ens. Elementar | T3-B | 3270 | Prof. Ens. Elementar | T3-B |
| 4331/66 | Maria das Neves Gonçalves | Prof. Ens. Elementar | T3-B | 7579 | Prof. Ens. Elementar | T3-B |
| 4332/66 | Maria das Neves Medeiros | Prof. Ens. Elementar | T3-B | 3269 | Prof. Ens. Elementar | T3-B |
| 4333/66 | Maria das Neves Santana | Prof. Ens. Elementar | T3-B | 3271 | Prof. Ens. Elementar | T3-B |
| 4334/66 | Maria de Araújo Melo | Prof. Ens. Elementar | T3-B | 3773 | Prof. Ens. Elementar | T3-B |
| 4335/66 | Maria de Fátima Rosa | Prof. Ens. Elementar | T3-B | 7100 | Prof. Ens. Elementar | T3-B |
| 4336/66 | Maria de Jesus Baldoino Moura de Barros Nunes | Prof. Ens. Elementar | T3-B | 3273 | Prof. Ens. Elementar | T3-B |
| 4337/66 | Maria de Jesus Oliveira Silva | Prof. Ens. Elementar | T3-B | 3274 | Prof. Ens. Elementar | T3-B |
| 4338/66 | Maria de Jesus Bernardi Barroso | Prof. Ens. Elementar | T3-B | 3386 | Prof. Ens. Elementar | T3-B |
| 4339/66 | Maria de Lourdes Bandeira | Prof. Ens. Elementar | T3-B | 6575 | Prof. Ens. Elementar | T3-B |
| 4340/66 | Maria de Lourdes Cruvinel Brandão | Prof. Ens. Elementar | T3-B | 3390 | Prof. Ens. Elementar | T3-B |
| 4341/66 | Maria de Lourdes Carneiro Ferreira | Prof. Ens. Elementar | T3-B | 3389 | Prof. Ens. Elementar | T3-B |
| 4342/66 | Maria de Lourdes Duarte Moreira dos Santos | Prof. Ens. Elementar | T3-B | 3225 | Prof. Ens. Elementar | T3-B |
| 4343/66 | Maria de Lourdes Estuquí | Prof. Ens. Elementar | T3-B | 3226 | Prof. Ens. Elementar | T3-B |
| 4344/66 | Maria de Lourdes Favilla | Prof. Ens. Elementar | T3-B | 3227 | Prof. Ens. Elementar | T3-B |
| 4345/66 | Maria de Lourdes Gonçalves Fias | Prof. Ens. Elementar | T3-B | 7090 | Prof. Ens. Elementar | T3-B |

| Nº DA PORTARIA "T" - SEA | N O M E | FUNÇÃO | NÍVEL | MATRÍ- CULA | FUNÇÃO | NÍVEL |
|--------------------------------|---|----------------------|-------|----------------|----------------------|-------|
| 4346/66 | Maria de Lourdes Lins de Carvalho | Prof. Ens. Elementar | T3-B | 3231 | Prof. Ens. Elementar | T3-B |
| 4347/66 | Maria de Lourdes Oliveira | Prof. Ens. Elementar | T3-B | 3234 | Prof. Ens. Elementar | T3-B |
| 4348/66 | Maria de Lourdes Lessoa | Prof. Ens. Elementar | T3-B | 3235 | Prof. Ens. Elementar | T3-B |
| 4349/66 | Maria de Lourdes Ribeiro de Oliveira | Prof. Ens. Elementar | T3-B | 7160 | Prof. Ens. Elementar | T3-B |
| 4350/66 | Maria de Lourdes Reis Rodrigues | Prof. Ens. Elementar | T3-B | 3236 | Prof. Ens. Elementar | T3-B |
| 4351/66 | Maria de Lourdes Sales | Prof. Ens. Elementar | T3-B | 3237 | Prof. Ens. Elementar | T3-B |
| 4352/66 | Maria de Lourdes Torres Cuoco | Prof. Ens. Elementar | T3-B | 7095 | Prof. Ens. Elementar | T3-B |
| 4353/66 | Maria da Providência Carvalho Mousinho | Prof. Ens. Elementar | T3-B | 7152 | Prof. Ens. Elementar | T3-B |
| 4354/66 | Maria Deize Dalla Costa | Prof. Ens. Elementar | T3-B | 7615 | Prof. Ens. Elementar | T3-B |
| 4355/66 | Maria Del Mires Della Costa | Prof. Ens. Elementar | T3-B | 3153 | Prof. Ens. Elementar | T3-B |
| 4356/66 | Maria Dias Fernandes | Prof. Ens. Elementar | T3-B | 3155 | Prof. Ens. Elementar | T3-B |
| 4357/66 | Maria Divina Teixeira Souto | Prof. Ens. Elementar | T3-B | 3156 | Prof. Ens. Elementar | T3-B |
| 4358/66 | Maria Divina Ribeiro Rezende | Prof. Ens. Elementar | T3-B | 3157 | Prof. Ens. Elementar | T3-B |
| 4359/66 | Maria do Carmo Cunha Freire | Prof. Ens. Elementar | T3-B | 3216 | Prof. Ens. Elementar | T3-B |
| 4360/66 | Maria do Carmo Ferreira Pinto | Prof. Ens. Elementar | T3-B | 3127 | Prof. Ens. Elementar | T3-B |
| 4361/66 | Maria do Carmo Felipelli | Prof. Ens. Elementar | T3-B | 7644 | Prof. Ens. Elementar | T3-B |
| 4362/66 | Maria do Carmo Januária Bernardina | Prof. Ens. Elementar | T3-B | 3128 | Prof. Ens. Elementar | T3-B |
| 4363/66 | Maria do Perpétuo Socorro Vieira Martins | Prof. Ens. Elementar | T3-B | 3283 | Prof. Ens. Elementar | T3-B |
| 4364/66 | Maria do Rosário Lemos | Prof. Ens. Elementar | T3-B | 7316 | Prof. Ens. Elementar | T3-B |
| 4365/66 | Maria do Rosário Nunes Oliveira | Prof. Ens. Elementar | T3-B | 7169 | Prof. Ens. Elementar | T3-B |
| 4366/66 | Maria do Socorro Brito Lyra de Freitas | Prof. Ens. Elementar | T3-B | 3302 | Prof. Ens. Elementar | T3-B |
| 4367/66 | Maria do Socorro Balduino Moura | Prof. Ens. Elementar | T3-B | 7242 | Prof. Ens. Elementar | T3-B |
| 4368/66 | Maria do Socorro Correia Rocha | Prof. Ens. Elementar | T3-B | 3303 | Prof. Ens. Elementar | T3-B |
| 4369/66 | Maria do Socorro Timentel de Matos | Prof. Ens. Elementar | T3-B | 3306 | Prof. Ens. Elementar | T3-B |
| 4370/66 | Maria Dolores de Oliveira | Prof. Ens. Elementar | T3-B | 3158 | Prof. Ens. Elementar | T3-B |
| 4371/66 | Maria Dolores Fontes Barreiros | Prof. Ens. Elementar | T3-B | 3160 | Prof. Ens. Elementar | T3-B |
| 4372/66 | Maria Dolores Linheiro Gonçalves | Prof. Ens. Elementar | T3-B | 3159 | Prof. Ens. Elementar | T3-B |
| 4373/66 | Maria dos Mares Torres | Prof. Ens. Elementar | T3-B | 3253 | Prof. Ens. Elementar | T3-B |
| 4374/66 | Maria dos Prazeres da Costa | Prof. Ens. Elementar | T3-B | 3285 | Prof. Ens. Elementar | T3-B |
| 4375/66 | Maria dos Reis Silva | Prof. Ens. Elementar | T3-B | 7631 | Prof. Ens. Elementar | T3-B |

| Nº DA FORTARIA "T" SEA | NOME | FUNÇÃO | NÍVEL | MATRÍCULA | FUNÇÃO | NÍVEL |
|------------------------|---|----------------------|-------|-----------|----------------------|-------|
| 4376/66 | Maria Edemyr Pontes Costa Gomes | Prof. Ens. Elementar | T3-B | 3161 | Prof. Ens. Elementar | T3-B |
| 4377/66 | Maria Edna Pereira | Prof. Ens. Elementar | T3-B | 7076 | Prof. Ens. Elementar | T3-B |
| 4378/66 | Maria Etiza Guimarães | Prof. Ens. Elementar | T3-B | 3162 | Prof. Ens. Elementar | T3-B |
| 4379/66 | Maria Eloi Paulista Brauna | Prof. Ens. Elementar | T3-B | 3163 | Prof. Ens. Elementar | T3-B |
| 4380/66 | Maria Emilia Falcão Soares | Prof. Ens. Elementar | T3-B | 3164 | Prof. Ens. Elementar | T3-B |
| 4381/66 | Maria Erinda de Souza | Prof. Ens. Elementar | T3-B | 3167 | Prof. Ens. Elementar | T3-B |
| 4382/66 | Maria Ernestina Rocha Neves | Prof. Ens. Elementar | T3-B | 3168 | Prof. Ens. Elementar | T3-B |
| 4383/66 | Maria Estz Torres Cucco | Prof. Ens. Elementar | T3-B | 3169 | Prof. Ens. Elementar | T3-B |
| 4384/66 | Maria Estela Rodrigues | Prof. Ens. Elementar | T3-B | 3170 | Prof. Ens. Elementar | T3-B |
| 4385/66 | Maria Eugênia de Gomes Pires | Prof. Ens. Elementar | T3-B | 3173 | Prof. Ens. Elementar | T3-B |
| 4386/66 | Maria Eugênia Fontenele Viana Teçanha | Prof. Ens. Elementar | T3-B | 3172 | Prof. Ens. Elementar | T3-B |
| 4387/66 | Maria Eunice de Carvalho | Prof. Ens. Elementar | T3-B | 7250 | Prof. Ens. Elementar | T3-B |
| 4388/66 | Maria Felipe de Oliveira Matos | Prof. Ens. Elementar | T3-B | 3177 | Prof. Ens. Elementar | T3-B |
| 4389/66 | Maria Ferreira de Souza Gaspar | Prof. Ens. Elementar | T3-B | 7170 | Prof. Ens. Elementar | T3-B |
| 4390/66 | Maria Ferreira Lima | Prof. Ens. Elementar | T3-B | 3178 | Prof. Ens. Elementar | T3-B |
| 4391/66 | Maria Ferreira Peres | Prof. Ens. Elementar | T3-B | 3179 | Prof. Ens. Elementar | T3-B |
| 4392/66 | Maria Geradina Perillo | Prof. Ens. Elementar | T3-B | 7258 | Prof. Ens. Elementar | T3-B |
| 4393/66 | Maria Gesilda Calado de Moraes | Prof. Ens. Elementar | T3-B | 3180 | Prof. Ens. Elementar | T3-B |
| 4394/66 | Maria Gilda de Pinho Rodrigues | Prof. Ens. Elementar | T3-B | 3181 | Prof. Ens. Elementar | T3-B |
| 4395/66 | Maria Gisete Moraes Calado | Prof. Ens. Elementar | T3-B | 3182 | Prof. Ens. Elementar | T3-B |
| 4396/66 | Maria Gonçalves Nóbrega de Oliveira | Prof. Ens. Elementar | T3-B | 3189 | Prof. Ens. Elementar | T3-B |
| 4397/66 | Maria Helena Aparecida Jaiva de Moraes | Prof. Ens. Elementar | T3-B | 3193 | Prof. Ens. Elementar | T3-B |
| 4398/66 | Maria Helena de Lana Torres | Prof. Ens. Elementar | T3-B | 3197 | Prof. Ens. Elementar | T3-B |
| 4399/66 | Maria Helena dos Santos Carneiro | Prof. Ens. Elementar | T3-B | 3200 | Prof. Ens. Elementar | T3-B |
| 4400/66 | Maria Helena Ferreira da Cunha | Prof. Ens. Elementar | T3-B | 3195 | Prof. Ens. Elementar | T3-B |
| 4401/66 | Maria Helena Guimarães | Prof. Ens. Elementar | T3-B | 3196 | Prof. Ens. Elementar | T3-B |
| 4402/66 | Maria Helena Madeira Nunes | Prof. Ens. Elementar | T3-B | 7565 | Prof. Ens. Elementar | T3-B |
| 4403/66 | Maria Helena Parreira | Prof. Ens. Elementar | T3-B | 3199 | Prof. Ens. Elementar | T3-B |
| 4404/66 | Maria Helena Soares | Prof. Ens. Elementar | T3-B | 3201 | Prof. Ens. Elementar | T3-B |
| 4405/66 | Maria Ida Marques de Souza | Prof. Ens. Elementar | T3-B | 3202 | Prof. Ens. Elementar | T3-B |

| Nº DA TORTARIA "T" - SEA | N O M E | FUNÇÃO | NÍVEL | MATRÍ- CULA | FUNÇÃO | NÍVEL |
|--------------------------------|--|----------------------|-------|----------------|----------------------|-------|
| 4406/66 | Maria Ignácia de Souza | Prof. Ens. Elementar | T3-B | 6561 | Prof. Ens. Elementar | T3-B |
| 4407/66 | Maria Imaculada Carvalho Pires | Prof. Ens. Elementar | T3-B | 3203 | Prof. Ens. Elementar | T3-B |
| 4408/66 | Maria Ines de Jesus Machado Mendes | Prof. Ens. Elementar | T3-B | 3206 | Prof. Ens. Elementar | T3-B |
| 4409/66 | Maria Ines Faria Renno | Prof. Ens. Elementar | T3-B | 3204 | Prof. Ens. Elementar | T3-B |
| 4410/66 | Maria Ines Fonseca Mendes | Prof. Ens. Elementar | T3-B | 7075 | Prof. Ens. Elementar | T3-B |
| 4411/66 | Maria Ines Fontenele | Prof. Ens. Elementar | T3-B | 3205 | Prof. Ens. Elementar | T3-B |
| 4412/66 | Maria Inilita Tessoã | Prof. Ens. Elementar | T3-B | 3208 | Prof. Ens. Elementar | T3-B |
| 4413/66 | Maria Isabel Nardelli Tinto | Prof. Ens. Elementar | T3-B | 3210 | Prof. Ens. Elementar | T3-B |
| 4414/66 | Maria Isis Bezerra de Melo | Prof. Ens. Elementar | T3-B | 3212 | Prof. Ens. Elementar | T3-B |
| 4415/66 | Maria José Andrade Lima Miranda | Prof. Ens. Elementar | T3-B | 7248 | Prof. Ens. Elementar | T3-B |
| 4416/66 | Maria José Almeida Limpão | Prof. Ens. Elementar | T3-B | 3217 | Prof. Ens. Elementar | T3-B |
| 4417/66 | Maria José Batista dos Santos | Prof. Ens. Elementar | T3-B | 3219 | Prof. Ens. Elementar | T3-B |
| 4418/66 | Maria José Barbosa | Prof. Ens. Elementar | T3-B | 7252 | Prof. Ens. Elementar | T3-B |
| 4419/66 | Maria José Cunha Gomes | Prof. Ens. Elementar | T3-B | 3222 | Prof. Ens. Elementar | T3-B |
| 4420/66 | Maria José da Fonseca | Prof. Ens. Elementar | T3-B | 3223 | Prof. Ens. Elementar | T3-B |
| 4421/66 | Maria José de Araújo Fonseca | Prof. Ens. Elementar | T3-B | 7326 | Prof. Ens. Elementar | T3-B |
| 4422/66 | Maria José de Almeida | Prof. Ens. Elementar | T3-B | 3216 | Prof. Ens. Elementar | T3-B |
| 4423/66 | Maria José Fonte Boa | Prof. Ens. Elementar | T3-B | 3224 | Prof. Ens. Elementar | T3-B |
| 4424/66 | Maria José Lisboa | Prof. Ens. Elementar | T3-B | 3373 | Prof. Ens. Elementar | T3-B |
| 4425/66 | Maria José Mendonça de Oliveira | Prof. Ens. Elementar | T3-B | 3374 | Prof. Ens. Elementar | T3-B |
| 4426/66 | Maria José Tereira Alves | Prof. Ens. Elementar | T3-B | 7246 | Prof. Ens. Elementar | T3-B |
| 4427/66 | Maria José Timenta | Prof. Ens. Elementar | T3-B | 7320 | Prof. Ens. Elementar | T3-B |
| 4428/66 | Maria José Rodrigues da Cunha Guimaraes | Prof. Ens. Elementar | T3-B | 3378 | Prof. Ens. Elementar | T3-B |
| 4429/66 | Maria José Rodrigues | Prof. Ens. Elementar | T3-B | 3377 | Prof. Ens. Elementar | T3-B |
| 4430/66 | Maria José Teixeira Aversa | Prof. Ens. Elementar | T3-B | 3380 | Prof. Ens. Elementar | T3-B |
| 4431/66 | Maria Júlio Ferreira | Prof. Ens. Elementar | T3-B | 7097 | Prof. Ens. Elementar | T3-B |
| 4432/66 | Maria Leda Sampaio de Carvalho Galvão | Prof. Ens. Elementar | T3-B | 7269 | Prof. Ens. Elementar | T3-B |
| 4433/66 | Maria Lídia da Costa Leal | Prof. Ens. Elementar | T3-B | 3381 | Prof. Ens. Elementar | T3-B |
| 4434/66 | Maria Lígia Teres | Prof. Ens. Elementar | T3-B | 3382 | Prof. Ens. Elementar | T3-B |
| 4435/66 | Maria Lima Xavier | Prof. Ens. Elementar | T3-B | 3384 | Prof. Ens. Elementar | T3-B |
| 4436/66 | Maria Lindalva Carvalho Nogueira | Prof. Ens. Elementar | T3-B | 3385 | Prof. Ens. Elementar | T3-B |

| Nº DA FORTARIA "T" SEA | NOME | FUNÇÃO | NÍVEL | MATRÍCULA | FUNÇÃO | NÍVEL |
|------------------------|--|----------------------|-------|-----------|----------------------|-------|
| 4466/66 | Maria Reis Canedo | Prof. Ens. Elementar | T3-B | 3289 | Prof. Ens. Elementar | T3-B |
| 4467/66 | Maria Rezende | Prof. Ens. Elementar | T3-B | 3290 | Prof. Ens. Elementar | T3-B |
| 4468/66 | Maria Rita Lacombé Scarpa | Prof. Ens. Elementar | T3-B | 3291 | Prof. Ens. Elementar | T3-B |
| 4469/66 | Maria Rocha da Silva | Prof. Ens. Elementar | T3-B | 3292 | Prof. Ens. Elementar | T3-B |
| 4470/66 | Maria Rosa Coelho da Silveira | Prof. Ens. Elementar | T3-N | 7084 | Prof. Ens. Elementar | T3-B |
| 4471/66 | Maria Rosa Leite Monteiro | Prof. Ens. Elementar | T3-B | 3293 | Prof. Ens. Elementar | T3-B |
| 4472/66 | Maria Ruth Lopes Fontes | Prof. Ens. Elementar | T3-B | 3297 | Prof. Ens. Elementar | T3-B |
| 4473/66 | Maria Selma Ferreira de Freitas | Prof. Ens. Elementar | T3-B | 3298 | Prof. Ens. Elementar | T3-B |
| 4474/66 | Maria Silva Ferreira de Moraes Beltrão | Prof. Ens. Elementar | T3-B | 3300 | Prof. Ens. Elementar | T3-B |
| 4475/66 | Maria Sílvia Adjuto Botelho Neiva | Prof. Ens. Elementar | T3-B | 7259 | Prof. Ens. Elementar | T3-B |
| 4476/66 | Maria Soares Lima Almeida | Prof. Ens. Elementar | T3-B | 3301 | Prof. Ens. Elementar | T3-B |
| 4477/66 | Maria Stella Muniz Caspar | Prof. Ens. Elementar | T3-B | 3307 | Prof. Ens. Elementar | T3-B |
| 4478/66 | Maria Stella de Negreiros Lousada Moureira | Prof. Ens. Elementar | T3-B | 3308 | Prof. Ens. Elementar | T3-B |
| 4479/66 | Maria Tereza de Faria | Prof. Ens. Elementar | T3-B | 3309 | Prof. Ens. Elementar | T3-B |
| 4480/66 | Maria Tereza de Oliveira | Prof. Ens. Elementar | T3-B | 7260 | Prof. Ens. Elementar | T3-B |
| 4481/66 | Maria Tereza Lodi da Cruz | Prof. Ens. Elementar | T3-B | 6577 | Prof. Ens. Elementar | T3-B |
| 4482/66 | Maria Tereza Ortiz Boaventura | Prof. Ens. Elementar | T3-B | 3313 | Prof. Ens. Elementar | T3-B |
| 4483/66 | Maria Terezinha Dermingi Fernandes | Prof. Ens. Elementar | T3-B | 6578 | Prof. Ens. Elementar | T3-B |
| 4484/66 | Maria Terezinha de Lima | Prof. Ens. Elementar | T3-B | 6579 | Prof. Ens. Elementar | T3-B |
| 4485/66 | Maria Terezinha Mendes Rezende | Prof. Ens. Elementar | T3-B | 3314 | Prof. Ens. Elementar | T3-B |
| 4486/66 | Maria Terezinha Rangel Dinheiro | Prof. Ens. Elementar | T3-B | 3315 | Prof. Ens. Elementar | T3-B |
| 4487/66 | Maria Terezinha Reis Iires | Prof. Ens. Elementar | T3-B | 3316 | Prof. Ens. Elementar | T3-B |
| 4488/66 | Maria Terezinha Santos | Prof. Ens. Elementar | T3-B | 3317 | Prof. Ens. Elementar | T3-B |
| 4489/66 | Maria Thereza Cunha Menezes | Prof. Ens. Elementar | T3-B | 3311 | Prof. Ens. Elementar | T3-B |
| 4490/66 | Maria Thereza Frota Correia de Souza | Prof. Ens. Elementar | T3-B | 3310 | Prof. Ens. Elementar | T3-B |
| 4491/66 | Maria Thereza Sette Rocha Menezes | Prof. Ens. Elementar | T3-B | 6714 | Prof. Ens. Elementar | T3-B |
| 4492/66 | Maria Vera de Oliveira Almeida | Prof. Ens. Elementar | T3-B | 3345 | Prof. Ens. Elementar | T3-B |
| 4493/66 | Maria Wilma de Souza | Prof. Ens. Elementar | T3-B | 7321 | Prof. Ens. Elementar | T3-B |
| 4494/66 | Maria Zenaide Ferraz da Rocha | Prof. Ens. Elementar | T3-B | 7176 | Prof. Ens. Elementar | T3-B |
| 4495/66 | Maria Alice Aragão Guerra | Prof. Ens. Elementar | T3-B | 3347 | Prof. Ens. Elementar | T3-B |

| Nº DA PORTARIA "D" -SEA | N O M E | FUNÇÃO | NÍVEL | MATRI- CULA | FUNÇÃO | NÍVEL |
|----------------------------|--------------------------------------|----------------------|-------|----------------|----------------------|-------|
| 4496/66 | Marialice de Carvalho Pitaguary | Prof. Ens. Elementar | 13-B | 3348 | Prof. Ens. Elementar | 13-B |
| 4497/66 | Marialva Lucatelli Araújo | Prof. Ens. Elementar | 13-B | 7262 | Prof. Ens. Elementar | 13-B |
| 4498/66 | Mariângela Pfeilstcker | Prof. Ens. Elementar | 13-B | 3350 | Prof. Ens. Elementar | 13-B |
| 4499/66 | Marieta Amaral Britto | Prof. Ens. Elementar | 13-B | 3352 | Prof. Ens. Elementar | 13-B |
| 4500/66 | Marieta Soares | Prof. Ens. Elementar | 13-B | 3353 | Prof. Ens. Elementar | 13-B |
| 4501/66 | Marilda Franco da Silva Pôrto | Prof. Ens. Elementar | 13-B | 7168 | Prof. Ens. Elementar | 13-B |
| 4502/66 | Marilda Guimarães Mundim | Prof. Ens. Elementar | 13-B | 3354 | Prof. Ens. Elementar | 13-B |
| 4503/66 | Marilda Lopes Martins | Prof. Ens. Elementar | 13-B | 3355 | Prof. Ens. Elementar | 13-B |
| 4504/66 | Marilca Oliveira Batista | Prof. Ens. Elementar | 13-B | 3356 | Prof. Ens. Elementar | 13-B |
| 4505/66 | Marilene Frossara Portilho | Prof. Ens. Elementar | 13-B | 7094 | Prof. Ens. Elementar | 13-B |
| 4506/66 | Marília Garcia Ferreira Neves | Prof. Ens. Elementar | 13-B | 3318 | Prof. Ens. Elementar | 13-B |
| 4507/66 | Marília Regina Beralao | Prof. Ens. Elementar | 13-B | 7021 | Prof. Ens. Elementar | 13-B |
| 4508/66 | Marina Dourado Sampaio | Prof. Ens. Elementar | 13-B | 7647 | Prof. Ens. Elementar | 13-B |
| 4509/66 | Marina Nogueira da Rocha | Prof. Ens. Elementar | 13-B | 3324 | Prof. Ens. Elementar | 13-B |
| 4510/66 | Marina Novais Simoes | Prof. Ens. Elementar | 13-B | 3325 | Prof. Ens. Elementar | 13-B |
| 4511/66 | Marinalva Diniz Leite | Prof. Ens. Elementar | 13-B | 7268 | Prof. Ens. Elementar | 13-B |
| 4512/66 | Mariorge Frochianni Dalla Bernardina | Prof. Ens. Elementar | 13-B | 3327 | Prof. Ens. Elementar | 13-B |
| 4513/66 | Maristela Barbosa de Almeida | Prof. Ens. Elementar | 13-B | 6715 | Prof. Ens. Elementar | 13-B |
| 4514/66 | Marita Pimenta Fernandes Santiago | Prof. Ens. Elementar | 13-B | 7564 | Prof. Ens. Elementar | 13-B |
| 4515/66 | Mariza Carvalho Braga Machado | Prof. Ens. Elementar | 13-B | 3329 | Prof. Ens. Elementar | 13-B |
| 4516/66 | Marizete Dantas de Moraes Felix | Prof. Ens. Elementar | 13-B | 6581 | Prof. Ens. Elementar | 13-B |
| 4517/66 | Marlene Alves Ferreira | Prof. Ens. Elementar | 13-B | 7266 | Prof. Ens. Elementar | 13-B |
| 4518/66 | Marlene Barreira Parente | Prof. Ens. Elementar | 13-B | 3330 | Prof. Ens. Elementar | 13-B |
| 4519/66 | Marlene Costa Reis | Prof. Ens. Elementar | 13-B | 7093 | Prof. Ens. Elementar | 13-B |
| 4520/66 | Marlene Duarte Pacheco | Prof. Ens. Elementar | 13-B | 7613 | Prof. Ens. Elementar | 13-B |
| 4521/66 | Marlene Estevam Dantas Calheiros | Prof. Ens. Elementar | 13-B | 3332 | Prof. Ens. Elementar | 13-B |
| 4522/66 | Marlene Fátima Silva Pimentel | Prof. Ens. Elementar | 13-B | 3333 | Prof. Ens. Elementar | 13-B |
| 4523/66 | Marlene Martins de Oliveira Alves | Prof. Ens. Elementar | 13-B | 7637 | Prof. Ens. Elementar | 13-B |
| 4524/66 | Marlene Maria de Souza Dias | Prof. Ens. Elementar | 13-B | 3334 | Prof. Ens. Elementar | 13-B |
| 4525/66 | Marlene Porto Ramos | Prof. Ens. Elementar | 13-B | 7640 | Prof. Ens. Elementar | 13-B |

| Nº DA POTARIA "P"-SEA | N O M E | FUNÇÃO | NÍVEL | MATRI- CULA | FUNÇÃO | NÍVEL |
|-----------------------------|--|----------------------|-------|----------------|----------------------|-------|
| 4526/66 | Marlene Rezende | Prof. Ens. Elementar | 13-B | 3335 | Prof. Ens. Elementar | 13-B |
| 4527/66 | Marlene Serrão Mello | Prof. Ens. Elementar | 13-B | 7085 | Prof. Ens. Elementar | 13-B |
| 4528/66 | Marli Ferreira da Silva | Prof. Ens. Elementar | 13-B | 7167 | Prof. Ens. Elementar | 13-B |
| 4529/66 | Marli Pereira. | Prof. Ens. Elementar | 13-B | 7247 | Prof. Ens. Elementar | 13-B |
| 4530/66 | Marlene Gonzaga de Oliveira e Silva | Prof. Ens. Elementar | 13-B | 7602 | Prof. Ens. Elementar | 13-B |
| 4531/66 | Marlucio Vasconcelos Palmeira | Prof. Ens. Elementar | 13-B | 3338 | Prof. Ens. Elementar | 13-B |
| 4532/66 | Marly da Silva Lanna | Prof. Ens. Elementar | 13-B | 3342 | Prof. Ens. Elementar | 13-B |
| 4533/66 | Marly de Godoy Alvès | Prof. Ens. Elementar | 13-B | 3339 | Prof. Ens. Elementar | 13-B |
| 4534/66 | Marli Elói de Oliveira | Prof. Ens. Elementar | 13-B | 3337 | Prof. Ens. Elementar | 13-B |
| 4535/66 | Marly Martins Auler | Prof. Ens. Elementar | 13-B | 3340 | Prof. Ens. Elementar | 13-B |
| 4536/66 | Marta Arima Moreira | Prof. Ens. Elementar | 13-B | 7611 | Prof. Ens. Elementar | 13-B |
| 4537/66 | Marta Salustiano Pereira Santiago | Prof. Ens. Elementar | 13-B | 7197 | Prof. Ens. Elementar | 13-B |
| 4538/66 | Martinho de Souza Maia | Prof. Ens. Elementar | 13-B | 7319 | Prof. Ens. Elementar | 13-B |
| 4539/66 | Mary Canfora Castro | Prof. Ens. Elementar | 13-B | 3357 | Prof. Ens. Elementar | 13-B |
| 4540/66 | Marysia Teixeira Amaral Camargo | Prof. Ens. Elementar | 13-B | 3358 | Prof. Ens. Elementar | 13-B |
| 4541/66 | Mauro Guimarães | Prof. Ens. Elementar | 13-B | 3360 | Prof. Ens. Elementar | 13-B |
| 4542/66 | Mayra Crestani | Prof. Ens. Elementar | 13-B | 3361 | Prof. Ens. Elementar | 13-B |
| 4543/66 | Meiry Monteiro dos Santos | Prof. Ens. Elementar | 13-B | 3363 | Prof. Ens. Elementar | 13-B |
| 4544/66 | Mercedes Carvalho Pinheiro | Prof. Ens. Elementar | 13-B | 3365 | Prof. Ens. Elementar | 13-B |
| 4545/66 | Merces Rodrigues da Silva | Prof. Ens. Elementar | 13-B | 3364 | Prof. Ens. Elementar | 13-B |
| 4546/66 | Mércia Beatriz Anjos de Oliveira | Prof. Ens. Elementar | 13-B | 7249 | Prof. Ens. Elementar | 13-B |
| 4547/66 | Mércia Hormidas Rodrigues | Prof. Ens. Elementar | 13-B | 3366 | Prof. Ens. Elementar | 13-B |
| 4548/66 | Mercilenes Faroni Gonzalez | Prof. Ens. Elementar | 13-B | 3367 | Prof. Ens. Elementar | 13-B |
| 4549/66 | Meri Schetini Pereira | Prof. Ens. Elementar | 13-B | 7312 | Prof. Ens. Elementar | 13-B |
| 4550/66 | Milza de Souza Porto | Prof. Ens. Elementar | 13-B | 7318 | Prof. Ens. Elementar | 13-B |
| 4551/66 | Miracy da Costa Paiva | Prof. Ens. Elementar | 13-B | 3391 | Prof. Ens. Elementar | 13-B |
| 4552/66 | Miretta de Melo Andrade | Prof. Ens. Elementar | 13-B | 3392 | Prof. Ens. Elementar | 13-B |
| 4553/66 | Miriam Almeida Fonseca | Prof. Ens. Elementar | 13-B | 4256 | Prof. Ens. Elementar | 13-B |
| 4554/66 | Miriam Di Azevedo | Prof. Ens. Elementar | 13-B | 3393 | Prof. Ens. Elementar | 13-B |
| 4555/66 | Miriam dos Reis Coelho Resende | Prof. Ens. Elementar | 13-B | 3395 | Prof. Ens. Elementar | 13-B |

| Nº DA PORTARIA "P"-SEA | N O M E | FUNÇÃO | NÍVEL | MATRI-CULA | FUNÇÃO | NÍVEL |
|------------------------|----------------------------------|----------------------|-------|------------|----------------------|-------|
| 4556/66 | Miriam Rodrigues Pereira | Prof. Ens. Elementar | 13-B | 3396 | Prof. Ens. Elementar | 13-B |
| 4557/66 | Mirtes Vasques | Prof. Ens. Elementar | 13-B | 3399 | Prof. Ens. Elementar | 13-B |
| 4558/66 | Moab de Oliveira Trepper | Prof. Ens. Elementar | 13-B | 3400 | Prof. Ens. Elementar | 13-B |
| 4559/66 | Muriel Antunes Chauvet | Prof. Ens. Elementar | 13-B | 3402 | Prof. Ens. Elementar | 13-B |
| 4560/66 | Myrtes Cardoso | Prof. Ens. Elementar | 13-B | 3403 | Prof. Ens. Elementar | 13-B |
| 4561/66 | Myrtes Mattos Mac Dowell | Prof. Ens. Elementar | 13-B | 4264 | Prof. Ens. Elementar | 13-B |
| 4562/66 | Myrthes de Souza Silva | Prof. Ens. Elementar | 13-B | 3406 | Prof. Ens. Elementar | 13-B |
| 4563/66 | Nadir Pereira da Silva | Prof. Ens. Elementar | 13-B | 3407 | Prof. Ens. Elementar | 13-B |
| 4564/66 | Nadir Rodrigues de Almeida | Prof. Ens. Elementar | 13-B | 3417 | Prof. Ens. Elementar | 13-B |
| 4565/66 | Nair Costa Rivetti | Prof. Ens. Elementar | 13-B | 3410 | Prof. Ens. Elementar | 13-B |
| 4566/66 | Nair Ferreira da Costa | Prof. Ens. Elementar | 13-B | 3411 | Prof. Ens. Elementar | 13-B |
| 4567/66 | Nair Mendonça de Araújo | Prof. Ens. Elementar | 13-B | 3412 | Prof. Ens. Elementar | 13-B |
| 4568/66 | Nair Pacheco de Oliveira | Prof. Ens. Elementar | 13-B | 3414 | Prof. Ens. Elementar | 13-B |
| 4569/66 | Nair Peres | Prof. Ens. Elementar | 13-B | 3416 | Prof. Ens. Elementar | 13-B |
| 4570/66 | Nair Tavares da Trindade Queiroz | Prof. Ens. Elementar | 13-B | 3418 | Prof. Ens. Elementar | 13-B |
| 4571/66 | Naira Glória de Souza | Prof. Ens. Elementar | 13-B | 7608 | Prof. Ens. Elementar | 13-B |
| 4572/66 | Najla Mansur Araújo | Prof. Ens. Elementar | 13-B | 3419 | Prof. Ens. Elementar | 13-B |
| 4573/66 | Nanci Lira Camello | Prof. Ens. Elementar | 13-B | 7154 | Prof. Ens. Elementar | 13-B |
| 4574/66 | Natalino Cavalcante de Melo | Prof. Ens. Elementar | 13-B | 3421 | Prof. Ens. Elementar | 13-B |
| 4575/66 | Natanry Ludovico Lacerda Osório | Prof. Ens. Elementar | 13-B | 6582 | Prof. Ens. Elementar | 13-B |
| 4576/66 | Natércia Leite Lima | Prof. Ens. Elementar | 13-B | 3422 | Prof. Ens. Elementar | 13-B |
| 4577/66 | Nativalina Costa Oliveira | Prof. Ens. Elementar | 13-B | 3423 | Prof. Ens. Elementar | 13-B |
| 4578/66 | Nea Livia Guimarães d'Oliveira | Prof. Ens. Elementar | 13-B | 3425 | Prof. Ens. Elementar | 13-B |
| 4579/66 | Nei Santos Rosal | Prof. Ens. Elementar | 13-B | 7177 | Prof. Ens. Elementar | 13-B |
| 4580/66 | Neida Silva | Prof. Ens. Elementar | 13-B | 7308 | Prof. Ens. Elementar | 13-B |
| 4581/66 | Neide Ribeiro Piau | Prof. Ens. Elementar | 13-B | 7195 | Prof. Ens. Elementar | 13-B |
| 4582/66 | Nelcy Aires Alarcão | Prof. Ens. Elementar | 13-B | 3426 | Prof. Ens. Elementar | 13-B |
| 4583/66 | Neli Bustamante | Prof. Ens. Elementar | 13-B | 3427 | Prof. Ens. Elementar | 13-B |
| 4584/66 | Neli Conceição Canedo Alves | Prof. Ens. Elementar | 13-B | 3428 | Prof. Ens. Elementar | 13-B |
| 4585/66 | Nelida Renee Gomes Willadino | Prof. Ens. Elementar | 13-B | 4270 | Prof. Ens. Elementar | 13-B |

| Nº DA PORTARIA "P"=SEA | N O M E | FUNÇÃO | NÍVEL | MATRI-CULA | FUNÇÃO | NÍVEL |
|------------------------|----------------------------------|----------------------|-------|------------|----------------------|-------|
| 4586/66 | Nelizinha Sampaio Castro Branco | Prof. Ens. Elementar | 13-B | 3432 | Prof. Ens. Elementar | 13-B |
| 4587/66 | Nelly Maria Vieira | Prof. Ens. Elementar | 13-B | 3430 | Prof. Ens. Elementar | 13-B |
| 4588/66 | Nelma Sá Clausen | Prof. Ens. Elementar | 13-B | 3433 | Prof. Ens. Elementar | 13-B |
| 4589/66 | Neusa Eugênio Bicalho Monteiro | Prof. Ens. Elementar | 13-B | 3436 | Prof. Ens. Elementar | 13-B |
| 4590/66 | Neusa Magalhães Dourado | Prof. Ens. Elementar | 13-B | 3438 | Prof. Ens. Elementar | 13-B |
| 4591/66 | Neusa Tokarski | Prof. Ens. Elementar | 13-B | 3442 | Prof. Ens. Elementar | 13-B |
| 4592/66 | Neuza Zapponi | Prof. Ens. Elementar | 13-B | 4280 | Prof. Ens. Elementar | 13-B |
| 4593/66 | Neyde Bokel Schoellkopf | Prof. Ens. Elementar | 13-B | 6583 | Prof. Ens. Elementar | 13-B |
| 4594/66 | Neyde Teixeira Castelo Branco | Prof. Ens. Elementar | 13-B | 3443 | Prof. Ens. Elementar | 13-B |
| 4595/66 | Neyse Ataíde de Oliveira | Prof. Ens. Elementar | 13-B | 3444 | Prof. Ens. Elementar | 13-B |
| 4596/66 | Nieda Gomes Hollanda | Prof. Ens. Elementar | 13-B | 3446 | Prof. Ens. Elementar | 13-B |
| 4597/66 | Niedja de Oliveira Galvão | Prof. Ens. Elementar | 13-B | 3447 | Prof. Ens. Elementar | 13-B |
| 4598/66 | Nila da Oliveira Xavier | Prof. Ens. Elementar | 13-B | 3448 | Prof. Ens. Elementar | 13-B |
| 4599/66 | Nilce Karlatopoulos | Prof. Ens. Elementar | 13-B | 3449 | Prof. Ens. Elementar | 13-B |
| 4600/66 | Nilda Ferreira Silveira | Prof. Ens. Elementar | 13-B | 3451 | Prof. Ens. Elementar | 13-B |
| 4601/66 | Nilda Pereira dos Santos | Prof. Ens. Elementar | 13-B | 7317 | Prof. Ens. Elementar | 13-B |
| 4602/66 | Nilza Alves | Prof. Ens. Elementar | 13-B | 7265 | Prof. Ens. Elementar | 13-B |
| 4603/66 | Nilza Bastos Lacerda Santos | Prof. Ens. Elementar | 13-B | 3453 | Prof. Ens. Elementar | 13-B |
| 4604/66 | Nilza Lopes da Silva | Prof. Ens. Elementar | 13-B | 7655 | Prof. Ens. Elementar | 13-B |
| 4605/66 | Nilza Macedo de Freitas | Prof. Ens. Elementar | 13-B | 3455 | Prof. Ens. Elementar | 13-B |
| 4606/66 | Nilza Maria Alvarenga Cardoso | Prof. Ens. Elementar | 13-B | 3456 | Prof. Ens. Elementar | 13-B |
| 4607/66 | Nilza Santos Gonçalves | Prof. Ens. Elementar | 13-B | 3458 | Prof. Ens. Elementar | 13-B |
| 4608/66 | Niomar Coelho de Rose | Prof. Ens. Elementar | 13-B | 3461 | Prof. Ens. Elementar | 13-B |
| 4609/66 | Nirce Neves Barreto Pimentel | Prof. Ens. Elementar | 13-B | 3462 | Prof. Ens. Elementar | 13-B |
| 4610/66 | Nívea Ramos Madureira | Prof. Ens. Elementar | 13-B | 3464 | Prof. Ens. Elementar | 13-B |
| 4611/66 | Nívia Batista Borges da Silveira | Prof. Ens. Elementar | 13-B | 3465 | Prof. Ens. Elementar | 13-B |
| 4612/66 | Nívia Bernardes Rabelo | Prof. Ens. Elementar | 13-B | 3466 | Prof. Ens. Elementar | 13-B |
| 4613/66 | Noélia Araújo Oliveira | Prof. Ens. Elementar | 13-B | 3468 | Prof. Ens. Elementar | 13-B |
| 4614/66 | Noemi Alves Aquino | Prof. Ens. Elementar | 13-B | 3469 | Prof. Ens. Elementar | 13-B |
| 4615/66 | Norma Ilse Pfeilisticker Ribas | Prof. Ens. Elementar | 13-B | 3471 | Prof. Ens. Elementar | 13-B |

| Nº DA PORTARIA "P"-SEA | N O M E | FUNÇÃO | NÍVEL | MATRI- CULA | FUNÇÃO | NÍVEL |
|------------------------------|------------------------------------|----------------------|-------|----------------|----------------------|-------|
| 4616/66 | Norma Nogueira Campos | Prof. Ens. Elementar | 13-B | 3472 | Prof. Ens. Elementar | 13-B |
| 4617/66 | Norma Oliveira Rocha | Prof. Ens. Elementar | 13-B | 7626 | Prof. Ens. Elementar | 13-B |
| 4618/66 | Odeliza Luiza dos Santos | Prof. Ens. Elementar | 13-B | 3476 | Prof. Ens. Elementar | 13-B |
| 4619/66 | Odelita Caldas Ferreira | Prof. Ens. Elementar | 13-B | 3475 | Prof. Ens. Elementar | 13-B |
| 4620/66 | Odete Monteiro | Prof. Ens. Elementar | 13-B | 7172 | Prof. Ens. Elementar | 13-B |
| 4621/66 | Odete Rodrigues Pinto | Prof. Ens. Elementar | 13-B | 3478 | Prof. Ens. Elementar | 13-B |
| 4622/66 | Odiléa Braga Aranha de Araújo | Prof. Ens. Elementar | 13-B | 3479 | Prof. Ens. Elementar | 13-B |
| 4623/66 | Clavina de Assunção Souza | Prof. Ens. Elementar | 13-B | 7179 | Prof. Ens. Elementar | 13-B |
| 4624/66 | Oldomira Godinho | Prof. Ens. Elementar | 13-B | 3482 | Prof. Ens. Elementar | 13-B |
| 4625/66 | Olga Araújo | Prof. Ens. Elementar | 13-B | 3483 | Prof. Ens. Elementar | 13-B |
| 4626/66 | Olga Maria Borges Neto | Prof. Ens. Elementar | 13-B | 7156 | Prof. Ens. Elementar | 13-B |
| 4627/66 | Onaide Tavares de Oliveira | Prof. Ens. Elementar | 13-B | 6895 | Prof. Ens. Elementar | 13-B |
| 4628/66 | Ondina Tarcia de Castro | Prof. Ens. Elementar | 13-B | 3488 | Prof. Ens. Elementar | 13-B |
| 4629/66 | Ondina Valim Reis Betelli | Prof. Ens. Elementar | 13-B | 3489 | Prof. Ens. Elementar | 13-B |
| 4630/66 | Onésina Silva Curado | Prof. Ens. Elementar | 13-B | 3491 | Prof. Ens. Elementar | 13-B |
| 4631/66 | Pauline Aparecida de Souza | Prof. Ens. Elementar | 13-B | 7091 | Prof. Ens. Elementar | 13-B |
| 4632/66 | Pia Ignes Pieri | Prof. Ens. Elementar | 13-B | 7175 | Prof. Ens. Elementar | 13-B |
| 4633/66 | Piedade de Azeredo Coutinho | Prof. Ens. Elementar | 13-B | 6821 | Prof. Ens. Elementar | 13-B |
| 4634/66 | Rachel Moreira da Costa | Prof. Ens. Elementar | 13-B | 7180 | Prof. Ens. Elementar | 13-B |
| 4635/66 | Rachide Conceição Safe Matos | Prof. Ens. Elementar | 13-B | 3506 | Prof. Ens. Elementar | 13-B |
| 4636/66 | Railda Pereira Franco | Prof. Ens. Elementar | 13-B | 3507 | Prof. Ens. Elementar | 13-B |
| 4637/66 | Raimundo Ceará Serra Azul | Prof. Ens. Elementar | 13-B | 7304 | Prof. Ens. Elementar | 13-B |
| 4638/66 | Raimunda dos Santos Lopes | Prof. Ens. Elementar | 13-B | 3513 | Prof. Ens. Elementar | 13-B |
| 4639/66 | Raimunda Nonato Rodrigues da Silva | Prof. Ens. Elementar | 13-B | 7243 | Prof. Ens. Elementar | 13-B |
| 4640/66 | Raimunda Rodrigues Rocha | Prof. Ens. Elementar | 13-B | 3512 | Prof. Ens. Elementar | 13-B |
| 4641/66 | Raquel Dourado Barreto | Prof. Ens. Elementar | 13-B | 3516 | Prof. Ens. Elementar | 13-B |
| 4642/66 | Regilene Maria Gonçalves | Prof. Ens. Elementar | 13-B | 3517 | Prof. Ens. Elementar | 13-B |
| 4643/66 | Regina Amélia de Oliveira | Prof. Ens. Elementar | 13-B | 3518 | Prof. Ens. Elementar | 13-B |
| 4644/66 | Regina Celi Schettini | Prof. Ens. Elementar | 13-B | 7589 | Prof. Ens. Elementar | 13-B |
| 4645/66 | Regina Célia Leite Novaes | Prof. Ens. Elementar | 13-B | 3519 | Prof. Ens. Elementar | 13-B |

| Nº DA PORTARIA "P" - SEA | N O M E | FUNÇÃO | NIVEL | MATRI-CULA | FUNÇÃO | NIVEL |
|--------------------------|---|----------------------|-------|------------|----------------------|-------|
| 4646/66 | Regina Célia Martins | Prof. Ens. Elementar | 13-B | 3520 | Prof. Ens. Elementar | 13-B |
| 4647/66 | Regina Elena Crespó Gualda | Prof. Ens. Elementar | 13-B | 7077 | Prof. Ens. Elementar | 13-B |
| 4648/66 | Regina Helena de Andrade | Prof. Ens. Elementar | 13-B | 7651 | Prof. Ens. Elementar | 13-B |
| 4649/66 | Regina Helena de Vasconcelos Abreu | Prof. Ens. Elementar | 13-B | 3521 | Prof. Ens. Elementar | 13-B |
| 4650/66 | Regina Maria Assunção | Prof. Ens. Elementar | 13-B | 7098 | Prof. Ens. Elementar | 13-B |
| 4651/66 | Regina Maria de Siqueira Barros | Prof. Ens. Elementar | 13-B | 7598 | Prof. Ens. Elementar | 13-B |
| 4652/66 | Regina Maria Rodrigues Pereira | Prof. Ens. Elementar | 13-B | 7659 | Prof. Ens. Elementar | 13-B |
| 4653/66 | Renilda da Silva Neves | Prof. Ens. Elementar | 13-B | 3523 | Prof. Ens. Elementar | 13-B |
| 4654/66 | Renilda Soares Branquinho | Prof. Ens. Elementar | 13-B | 7620 | Prof. Ens. Elementar | 13-B |
| 4655/66 | Rilmari José Gomes | Prof. Ens. Elementar | 13-B | 3524 | Prof. Ens. Elementar | 13-B |
| 4656/66 | Rita Guimarães | Prof. Ens. Elementar | 13-B | 3525 | Prof. Ens. Elementar | 13-B |
| 4657/66 | Rita Mota Gomes | Prof. Ens. Elementar | 13-B | 3527 | Prof. Ens. Elementar | 13-B |
| 4658/66 | Rita Zeidman Souza Amaral | Prof. Ens. Elementar | 13-B | 7572 | Prof. Ens. Elementar | 13-B |
| 4659/66 | Rosa Maria do Amorim | Prof. Ens. Elementar | 13-B | 3528 | Prof. Ens. Elementar | 13-B |
| 4660/66 | Rosa Maria Gontijo Loes | Prof. Ens. Elementar | 13-B | 7088 | Prof. Ens. Elementar | 13-B |
| 4661/66 | Rosa Maria Mesquita Vollstedt | Prof. Ens. Elementar | 13-B | 7568 | Prof. Ens. Elementar | 13-B |
| 4662/66 | Rosa Maria Ramos | Prof. Ens. Elementar | 13-B | 7314 | Prof. Ens. Elementar | 13-B |
| 4663/66 | Rosa Marta de Magalhães | Prof. Ens. Elementar | 13-B | 7322 | Prof. Ens. Elementar | 13-B |
| 4664/66 | Rosa Pereira da Costa | Prof. Ens. Elementar | 13-B | 3530 | Prof. Ens. Elementar | 13-B |
| 4665/66 | Rosalia Melo Pires da Luz | Prof. Ens. Elementar | 13-B | 3532 | Prof. Ens. Elementar | 13-B |
| 4666/66 | Roseli Maria Vieira Muniz Silveira Sabino | Prof. Ens. Elementar | 13-B | 7104 | Prof. Ens. Elementar | 13-B |
| 4667/66 | Rosely das Neves Silva | Prof. Ens. Elementar | 13-B | 3536 | Prof. Ens. Elementar | 13-B |
| 4668/66 | Rosely Maria Ramos Ferraz | Prof. Ens. Elementar | 13-B | 3534 | Prof. Ens. Elementar | 13-B |
| 4669/66 | Rosicler Rocha | Prof. Ens. Elementar | 13-B | 7244 | Prof. Ens. Elementar | 13-B |
| 4670/66 | Rosvita Brekembrock Marins | Prof. Ens. Elementar | 13-B | 3539 | Prof. Ens. Elementar | 13-B |
| 4671/66 | Ruth de Meira Lima do Nascimento | Prof. Ens. Elementar | 13-B | 3542 | Prof. Ens. Elementar | 13-B |
| 4672/66 | Ruth Guedes Correa | Prof. Ens. Elementar | 13-B | 3541 | Prof. Ens. Elementar | 13-B |
| 4673/66 | Ruth Rodrigues Alves | Prof. Ens. Elementar | 13-B | 3543 | Prof. Ens. Elementar | 13-B |
| 4674/66 | Salette Liporoni Vique | Prof. Ens. Elementar | 13-B | 3545 | Prof. Ens. Elementar | 13-B |
| 4675/66 | Salma Gomes Guimarães | Prof. Ens. Elementar | 13-B | 7241 | Prof. Ens. Elementar | 13-B |

| Nº DA PORTARIA "P"-SEA | N O M E | FUNÇÃO | NÍVEL | MATRI-CULA | FUNÇÃO | NÍVEL |
|------------------------|------------------------------------|----------------------|-------|------------|----------------------|-------|
| 4676/66 | Santa Catarina Martins Telles | Prof. Ens. Elementar | 13-B | 3548 | Prof. Ens. Elementar | 13-B |
| 4677/66 | Sebastiana Bragança de Oliveira | Prof. Ens. Elementar | 13-B | 3551 | Prof. Ens. Elementar | 13-B |
| 4678/66 | Selma de Oliveira Barreiro | Prof. Ens. Elementar | 13-B | 3554 | Prof. Ens. Elementar | 13-B |
| 4679/66 | Selma Glauce Monteiro Rocha | Prof. Ens. Elementar | 13-B | 7267 | Prof. Ens. Elementar | 13-B |
| 4680/66 | Selma Mundim Guimarães | Prof. Ens. Elementar | 13-B | 3553 | Prof. Ens. Elementar | 13-B |
| 4681/66 | Shirlei de Almeida | Prof. Ens. Elementar | 13-B | 7158 | Prof. Ens. Elementar | 13-B |
| 4682/66 | Silda Saraiva Neves | Prof. Ens. Elementar | 13-B | 3558 | Prof. Ens. Elementar | 13-B |
| 4683/66 | Siomar Martins Job | Prof. Ens. Elementar | 13-B | 3560 | Prof. Ens. Elementar | 13-B |
| 4684/66 | Sirlei Tosta | Prof. Ens. Elementar | 13-B | 3561 | Prof. Ens. Elementar | 13-B |
| 4685/66 | Soemia Sacramento Rocha | Prof. Ens. Elementar | 13-B | 3562 | Prof. Ens. Elementar | 13-B |
| 4686/66 | Sofia Bounis Rodrigues | Prof. Ens. Elementar | 13-B | 3563 | Prof. Ens. Elementar | 13-B |
| 4687/66 | Solange Maria Rios | Prof. Ens. Elementar | 13-B | 7079 | Prof. Ens. Elementar | 13-B |
| 4688/66 | Sônia Alves de Faria | Prof. Ens. Elementar | 13-B | 3564 | Prof. Ens. Elementar | 13-B |
| 4689/66 | Sônia Lígia Fleury Machado | Prof. Ens. Elementar | 13-B | 3565 | Prof. Ens. Elementar | 13-B |
| 4690/66 | Sônia Lourdes Rêgo | Prof. Ens. Elementar | 13-B | 4386 | Prof. Ens. Elementar | 13-B |
| 4691/66 | Sônia Manzan Name | Prof. Ens. Elementar | 13-B | 7153 | Prof. Ens. Elementar | 13-B |
| 4692/66 | Sônia Maria Bernardes Santos | Prof. Ens. Elementar | 13-B | 3566 | Prof. Ens. Elementar | 13-B |
| 4693/66 | Sônia Maria da Cunha Furquim Leite | Prof. Ens. Elementar | 13-B | 3567 | Prof. Ens. Elementar | 13-B |
| 4694/66 | Sônia Maria Pereira de Carvalho | Prof. Ens. Elementar | 13-B | 3568 | Prof. Ens. Elementar | 13-B |
| 4695/66 | Sônia Maria Rios | Prof. Ens. Elementar | 13-B | 7080 | Prof. Ens. Elementar | 13-B |
| 4696/66 | Sônia Maria Tavares Guerra | Prof. Ens. Elementar | 13-B | 7083 | Prof. Ens. Elementar | 13-B |
| 4697/66 | Sônia Modesto Palmeira | Prof. Ens. Elementar | 13-B | 3569 | Prof. Ens. Elementar | 13-B |
| 4698/66 | Stael Aveline Arruda Felício | Prof. Ens. Elementar | 13-B | 6535 | Prof. Ens. Elementar | 13-B |
| 4699/66 | Stael Carvalho Lopes | Prof. Ens. Elementar | 13-B | 3570 | Prof. Ens. Elementar | 13-B |
| 4700/66 | Stelita Pereira Soares | Prof. Ens. Elementar | 13-B | 3574 | Prof. Ens. Elementar | 13-B |
| 4701/66 | Stella Maria de Cordova | Prof. Ens. Elementar | 13-B | 3573 | Prof. Ens. Elementar | 13-B |
| 4702/66 | Suelene Vesci de Oliveira | Prof. Ens. Elementar | 13-B | 3575 | Prof. Ens. Elementar | 13-B |
| 4703/66 | Suely Amaral | Prof. Ens. Elementar | 13-B | 7633 | Prof. Ens. Elementar | 13-B |
| 4704/66 | Suely Geraldo Salomão | Prof. Ens. Elementar | 13-B | 7163 | Prof. Ens. Elementar | 13-B |
| 4705/66 | Taurina Guimarães Zacharias | Prof. Ens. Elementar | 13-B | 7264 | Prof. Ens. Elementar | 13-B |

| Nº DA SECRETARIA "B" -SEA | N O M E | FUNÇÃO | NIVEL | MATRI- CULA | FUNÇÃO | NIVEL |
|---------------------------------|--|----------------------|-------|----------------|----------------------|-------|
| 4706/66 | Tamis Vianna Sales Lima | Prof. Ens. Elementar | 13-B | 7628 | Prof. Ens. Elementar | 13-B |
| 4707/66 | Teresa de Arruda Siqueira | Prof. Ens. Elementar | 13-B | 3578 | Prof. Ens. Elementar | 13-B |
| 4708/66 | Terézinha Filizola de Alcântara Lopes | Prof. Ens. Elementar | 13-B | 3589 | Prof. Ens. Elementar | 13-B |
| 4709/66 | Teréza Leda Lima | Prof. Ens. Elementar | 13-B | 3582 | Prof. Ens. Elementar | 13-B |
| 4710/66 | Terézinha Antunes de Paiva | Prof. Ens. Elementar | 13-B | 3585 | Prof. Ens. Elementar | 13-B |
| 4711/66 | Terézinha Antunes Fonseca | Prof. Ens. Elementar | 13-B | 3584 | Prof. Ens. Elementar | 13-B |
| 4712/66 | Terézinha Cipresso Noronha Romancini | Prof. Ens. Elementar | 13-B | 7624 | Prof. Ens. Elementar | 13-B |
| 4713/66 | Terézinha Cauhi de Oliveira | Prof. Ens. Elementar | 13-B | 3588 | Prof. Ens. Elementar | 13-B |
| 4714/66 | Terézinha da Silva Coutinho | Prof. Ens. Elementar | 13-B | 7303 | Prof. Ens. Elementar | 13-B |
| 4715/66 | Terézinha de Jesus Carvalho Passoa | Prof. Ens. Elementar | 13-B | 3590 | Prof. Ens. Elementar | 13-B |
| 4716/66 | Terézinha de Jesus Saad | Prof. Ens. Elementar | 13-B | 3577 | Prof. Ens. Elementar | 13-B |
| 4717/66 | Terézinha de Jesus Silva | Prof. Ens. Elementar | 13-B | 3593 | Prof. Ens. Elementar | 13-B |
| 4718/66 | Terézinha Machado de Menezes | Prof. Ens. Elementar | 13-B | 3594 | Prof. Ens. Elementar | 13-B |
| 4719/66 | Terézinha Mariani Souza | Prof. Ens. Elementar | 13-B | 3596 | Prof. Ens. Elementar | 13-B |
| 4720/66 | Terézinha Nogueira Campos Rocha | Prof. Ens. Elementar | 13-B | 7311 | Prof. Ens. Elementar | 13-B |
| 4721/66 | Terézinha Parente de Pinho | Prof. Ens. Elementar | 13-B | 3599 | Prof. Ens. Elementar | 13-B |
| 4722/66 | Terézinha Rodrigues da Silva Calli | Prof. Ens. Elementar | 13-B | 3600 | Prof. Ens. Elementar | 13-B |
| 4723/66 | Thelma Simões Santos | Prof. Ens. Elementar | 13-B | 7306 | Prof. Ens. Elementar | 13-B |
| 4724/66 | Thereza Maria Campos Bonfim | Prof. Ens. Elementar | 13-B | 3583 | Prof. Ens. Elementar | 13-B |
| 4725/66 | Therezinha Valle Jorge | Prof. Ens. Elementar | 13-B | 3602 | Prof. Ens. Elementar | 13-B |
| 4726/66 | Therezita Santos Barros da Silva | Prof. Ens. Elementar | 13-B | 3604 | Prof. Ens. Elementar | 13-B |
| 4727/66 | Toioko Kai Mizuno | Prof. Ens. Elementar | 13-B | 3605 | Prof. Ens. Elementar | 13-B |
| 4728/66 | Valdônia Santana Lima | Prof. Ens. Elementar | 13-B | 7162 | Prof. Ens. Elementar | 13-B |
| 4729/66 | Valdete Santana Barbosa | Prof. Ens. Elementar | 13-B | 3608 | Prof. Ens. Elementar | 13-B |
| 4730/66 | Valdir de Castro | Prof. Ens. Elementar | 13-B | 3609 | Prof. Ens. Elementar | 13-B |
| 4731/66 | Valtina Pessanha de Carvalho | Prof. Ens. Elementar | 13-B | 3611 | Prof. Ens. Elementar | 13-B |
| 4732/66 | Vanda Caetano dos Reis | Prof. Ens. Elementar | 13-B | 7301 | Prof. Ens. Elementar | 13-B |
| 4733/66 | Vanda de Freitas Albuquerque | Prof. Ens. Elementar | 13-B | 7302 | Prof. Ens. Elementar | 13-B |
| 4734/66 | Vanda de Melo Lobo Rocha | Prof. Ens. Elementar | 13-B | 3613 | Prof. Ens. Elementar | 13-B |
| 4735/66 | Vanda Marques de Almeida | Prof. Ens. Elementar | 13-B | 7251 | Prof. Ens. Elementar | 13-B |

| Nº DA PORTARIA "P"-SEA | NOME | FUNÇÃO | NIVEL | MATRICULA | FUNÇÃO | NIVEL |
|------------------------|-------------------------------------|----------------------|-------|-----------|----------------------|-------|
| 4736/66 | Vanda Tokarski | Prof. Ens. Elementar | 13-B | 3614 | Prof. Ens. Elementar | 13-B |
| 4737/66 | Vania de Fátima Soares Silva | Prof. Ens. Elementar | 13-B | 7614 | Prof. Ens. Elementar | 13-B |
| 4738/66 | Vera Barra | Prof. Ens. Elementar | 13-B | 3616 | Prof. Ens. Elementar | 13-B |
| 4739/66 | Vera Lúcia Costa Rodrigues | Prof. Ens. Elementar | 13-B | 7096 | Prof. Ens. Elementar | 13-B |
| 4740/66 | Vera Lúcia da Silva Neiva | Prof. Ens. Elementar | 13-B | 7310 | Prof. Ens. Elementar | 13-B |
| 4741/66 | Vera Lúcia de Almeida | Prof. Ens. Elementar | 13-B | 3617 | Prof. Ens. Elementar | 13-B |
| 4742/66 | Vera Lúcia de Melo Pires | Prof. Ens. Elementar | 13-B | 3622 | Prof. Ens. Elementar | 13-B |
| 4743/66 | Vera Lúcia de Paula | Prof. Ens. Elementar | 13-B | 3624 | Prof. Ens. Elementar | 13-B |
| 4744/66 | Vera Lúcia Meira Salles de Paula | Prof. Ens. Elementar | 13-B | 2620 | Prof. Ens. Elementar | 13-B |
| 4745/66 | Vera Lúcia Meirelles Tamm | Prof. Ens. Elementar | 13-B | 3621 | Prof. Ens. Elementar | 13-B |
| 4746/66 | Vera Lúcia Monjardim de Palma Lima | Prof. Ens. Elementar | 13-B | 3623 | Prof. Ens. Elementar | 13-B |
| 4747/66 | Vera Lúcia Ribeiro | Prof. Ens. Elementar | 13-B | 7173 | Prof. Ens. Elementar | 13-B |
| 4748/66 | Vicentina Lúcia Vieira de Souza | Prof. Ens. Elementar | 13-B | 7174 | Prof. Ens. Elementar | 13-B |
| 4749/66 | Victalina Laluce dos Santos | Prof. Ens. Elementar | 13-B | 3626 | Prof. Ens. Elementar | 13-B |
| 4750/66 | Vilma Alves Bernardes | Prof. Ens. Elementar | 13-B | 7240 | Prof. Ens. Elementar | 13-B |
| 4751/66 | Vilma Aparecida Cocagno Gomes Peres | Prof. Ens. Elementar | 13-B | 7305 | Prof. Ens. Elementar | 13-B |
| 4752/66 | Vilma Araujo | Prof. Ens. Elementar | 13-B | 3627 | Prof. Ens. Elementar | 13-B |
| 4753/66 | Vilma Cavalcante de Carvalho | Prof. Ens. Elementar | 13-B | 3628 | Prof. Ens. Elementar | 13-B |
| 4754/66 | Viola Rony de Oliveira | Prof. Ens. Elementar | 13-B | 3630 | Prof. Ens. Elementar | 13-B |
| 4755/66 | Virginia Castilho Layoyor | Prof. Ens. Elementar | 13-B | 3631 | Prof. Ens. Elementar | 13-B |
| 4756/66 | Vitalina de Paula Leão | Prof. Ens. Elementar | 13-B | 7682 | Prof. Ens. Elementar | 13-B |
| 4757/66 | Wagner Eurípedes de Deus | Prof. Ens. Elementar | 13-B | 7151 | Prof. Ens. Elementar | 13-B |
| 4758/66 | Walda Orianda Mey Philipp | Prof. Ens. Elementar | 13-B | 3643 | Prof. Ens. Elementar | 13-B |
| 4759/66 | Waldey Ferreira Leite | Prof. Ens. Elementar | 13-B | 7595 | Prof. Ens. Elementar | 13-B |
| 4760/66 | Walter Natalino Machado | Prof. Ens. Elementar | 13-B | 7171 | Prof. Ens. Elementar | 13-B |
| 4761/66 | Wanda Cesar de Arruda | Prof. Ens. Elementar | 13-B | 3641 | Prof. Ens. Elementar | 13-B |
| 4762/66 | Wanda Clementina Dias Corso | Prof. Ens. Elementar | 13-B | 3640 | Prof. Ens. Elementar | 13-B |
| 4763/66 | Wanda Coelho Santiago | Prof. Ens. Elementar | 13-B | 3639 | Prof. Ens. Elementar | 13-B |
| 4764/66 | Wanda de Castro | Prof. Ens. Elementar | 13-B | 3642 | Prof. Ens. Elementar | 13-B |
| 4765/66 | Wanda Lima de Matos | Prof. Ens. Elementar | 13-B | 3637 | Prof. Ens. Elementar | 13-B |

| Nº DA PORTARIA "P" - SEA | N O M E | FUNÇÃO | NÍVEL | MATRI- CULA | FUNÇÃO | NÍVEL |
|--------------------------------|--|----------------------|-------|----------------|----------------------|-------|
| 4766/66 | Wanda Galdino de Freitas | Prof: Ens: Elementar | 13-D | 3638 | Prof: Ens: Elementar | 13-D |
| 4767/66 | Wanilde Rocha dos Santos | Prof: Ens: Elementar | 13-D | 7263 | Prof: Ens: Elementar | 13-D |
| 4768/66 | Wilna Garrido de Oliveira | Prof: Ens: Elementar | 13-D | 3636 | Prof: Ens: Elementar | 13-D |
| 4769/66 | Wilna Princivalli de Almeida Campos | | 13-D | 6171 | Prof: Ens: Elementar | 13-D |
| 4770/66 | Wilna Peres Tredicci | Prof: Ens: Elementar | 13-D | 3635 | Prof: Ens: Elementar | 13-D |
| 4771/66 | Wilna Plicida Molinari Dias Soares | Prof: Ens: Elementar | 13-D | 3634 | Prof: Ens: Elementar | 13-D |
| 4772/66 | Yolanda Lenbi Alves | Prof: Ens: Elementar | 13-D | 3646 | Prof: Ens: Elementar | 13-D |
| 4773/66 | Yolanda Ramos Cassis | Prof: Ens: Elementar | 13-D | 3647 | Prof: Ens: Elementar | 13-D |
| 4774/66 | Yolanda Siqueira Barbosa | Prof: Ens: Elementar | 13-D | 3648 | Prof: Ens: Elementar | 13-D |
| 4775/66 | Yone Maria Correia de Lima | Prof: Ens: Elementar | 13-D | 3650 | Prof: Ens: Elementar | 13-D |
| 4776/66 | Yone Tavares Sobral | Prof: Ens: Elementar | 13-D | 3651 | Prof: Ens: Elementar | 13-D |
| 4777/66 | Yonne Domingues do Anaral | Prof: Ens: Elementar | 13-D | 3649 | Prof: Ens: Elementar | 13-D |
| 4778/66 | Yukiko Yanasaki | Prof: Ens: Elementar | 13-D | 3655 | Prof: Ens: Elementar | 13-D |
| 4779/66 | Yvone Carlos Domingues | Prof: Ens: Elementar | 13-D | 3652 | Prof: Ens: Elementar | 13-D |
| 4780/66 | Yvonne Paes de Carvalho | Prof: Ens: Elementar | 13-D | 3654 | Prof: Ens: Elementar | 13-D |
| 4781/66 | Zaira Cardoso | Prof: Ens: Elementar | 13-D | 3656 | Prof: Ens: Elementar | 13-D |
| 4782/66 | Zaira Luzia Vardil Tourinho | Prof: Ens: Elementar | 13-D | 3657 | Prof: Ens: Elementar | 13-D |
| 4783/66 | Zaira Neves Garófalo | Prof: Ens: Elementar | 13-D | 3658 | Prof: Ens: Elementar | 13-D |
| 4784/66 | Zane de Oliveira Santos | Prof: Ens: Elementar | 13-D | 7307 | Prof: Ens: Elementar | 13-D |
| 4785/66 | Zarife Hanu | Prof: Ens: Elementar | 13-D | 3659 | Prof: Ens: Elementar | 13-D |
| 4786/66 | Zeilah Batista Pina | Prof: Ens: Elementar | 13-D | 7082 | Prof: Ens: Elementar | 13-D |
| 4787/66 | Zeilah Gonçalves Gamero | Prof: Ens: Elementar | 13-D | 3660 | Prof: Ens: Elementar | 13-D |
| 4788/66 | Zélia Cintra de Farias | Prof: Ens: Elementar | 13-D | 7253 | Prof: Ens: Elementar | 13-D |
| 4789/66 | Zélia Fonseca Naziazene | Prof: Ens: Elementar | 13-D | 3661 | Prof: Ens: Elementar | 13-D |
| 4790/66 | Zélia Maria Cardin de Souza | Prof: Ens: Elementar | 13-D | 4439 | Prof: Ens: Elementar | 13-D |
| 4791/66 | Zelia Martins de Moraes | Prof: Ens: Elementar | 13-D | 7161 | Prof: Ens: Elementar | 13-D |
| 4792/66 | Zélia Salgado Correia Silva | Prof: Ens: Elementar | 13-D | 3662 | Prof: Ens: Elementar | 13-D |
| 4793/66 | Zelma Capelli | Prof: Ens: Elementar | 13-D | 3663 | Prof: Ens: Elementar | 13-D |
| 4794/66 | Zenaide Garcez da Silva | Prof: Ens: Elementar | 13-D | 3664 | Prof: Ens: Elementar | 13-D |
| 4795/66 | Zenaide Salgado | Prof: Ens: Elementar | 13-D | 3665 | Prof: Ens: Elementar | 13-D |

| Nº DA PORTARIA "P" - SEA | N O M E | FUNÇÃO | NÍVEL | MATRI- CULA | FUNÇÃO | NÍVEL |
|--------------------------------|--|-------------------------------|-------|----------------|-------------------------------|-------|
| 4796/66 | Zeny Soares Pereira | Prof. Ens. Elementar | 13-B | 3666 | Prof. Ens. Elementar | 13-B |
| 4797/66 | Zilda Borges de Freitas | Prof. Ens. Elementar | 13-B | 3669 | Prof. Ens. Elementar | 13-B |
| 4798/66 | Zilda Gonçalves da Silva | Prof. Ens. Elementar | 13-B | 3670 | Prof. Ens. Elementar | 13-B |
| 4799/66 | Zilia Maria do Carmo Salgado - Bragança | Prof. Ens. Elementar | 13-B | 3672 | Prof. Ens. Elementar | 13-B |
| 4800/66 | Zilna Salgado Ferraz | Prof. Ens. Elementar | 13-B | 3673 | Prof. Ens. Elementar | 13-B |
| 4801/66 | Zilneide Ribeiro Mariano | Prof. Ens. Elementar | 13-B | 3674 | Prof. Ens. Elementar | 13-B |
| 4802/66 | Zilta Rocha de Carvalho Oliveira | Prof. Ens. Elementar | 13-B | 3675 | Prof. Ens. Elementar | 13-B |
| 4803/66 | Zilza de Jesus Neiva Fernandes | Prof. Ens. Elementar | 13-B | 7157 | Prof. Ens. Elementar | 13-B |
| 4804/66 | Ziza de Oliveira | Prof. Ens. Elementar | 13-B | 3676 | Prof. Ens. Elementar | 13-B |
| 4805/66 | Zoraide Aires Antunes | Prof. Ens. Elementar | 13-B | 7599 | Prof. Ens. Elementar | 13-B |
| 4806/66 | Zozina Guinaraes | Prof. Ens. Elementar | 13-B | 3678 | Prof. Ens. Elementar | 13-B |
| 4807/66 | Zuila de Barros Vila | Prof. Ens. Elementar | 13-B | 3679 | Prof. Ens. Elementar | 13-B |
| 4808/66 | Zuila José Ribeiro Gabriel | Prof. Ens. Elementar | 13-B | 3680 | Prof. Ens. Elementar | 13-B |
| 4809/66 | Zulna Grécia da Silva | Prof. Ens. Elementar | 13-B | 3682 | Prof. Ens. Elementar | 13-B |
| 4810/66 | Zulna Lopes de Araújo Alves | Prof. Ens. Elementar | 13-B | 7313 | Prof. Ens. Elementar | 13-B |
| 4811/66 | Aracy Vailatti | Prof. Ens. Especiali- zado | 14 | 4698 | Prof. Ens. Especiali- zado | 14 |
| 4812/66 | Maria do Rosário Peçudo | Prof. Ens. Especiali- zado | 14 | 3295 | Prof. Ens. Especiali- zado | 14 |
| 4813/66 | Moena Maria Almeida de Andrade | Prof. Ens. Especiali- zado | 14 | 3401 | Prof. Ens. Especiali- zado | 14 |
| 4814/66 | Aci Taveira | Prof. Ensino Médio | 19 | 7026 | Prof. Ensino Médio | 19 |
| 4815/66 | Adail Dalla Bernardina | Prof. Ensino Médio | 19 | 3688 | Prof. Ensino Médio | 19 |
| 4816/66 | Adelia Leite Coelho | Prof. Ensino Médio | 19 | 3693 | Prof. Ensino Médio | 19 |
| 4817/66 | Adilson Domingues Aniceto | Prof. Ensino Médio | 19 | 7757 | Prof. Ensino Médio | 19 |
| 4818/66 | Adoniza Conceição de Abreu | Prof. Ensino Médio | 19 | 6869 | Prof. Ensino Médio | 19 |
| 4819/66 | Agenor de Sant'anna | Prof. Ensino Médio | 19 | 6972 | Prof. Ensino Médio | 19 |
| 4820/66 | Agenor Martins Raposo | Prof. Ensino Médio | 19 | 3702 | Prof. Ensino Médio | 19 |
| 4821/66 | Agenor Martins Raposo | Prof. Ensino Médio | 19 | 7668 | Prof. Ensino Médio | 19 |
| 4822/66 | Aglali Maria Costa | Prof. Ensino Médio | 19 | 3703 | Prof. Ensino Médio | 19 |
| 4823/66 | Aglali Maria Costa | Prof. Ensino Médio | 19 | 7736 | Prof. Ensino Médio | 19 |
| 4824/66 | Aguinaldo de Campos Netto | Prof. Ensino Médio | 19 | 3705 | Prof. Ensino Médio | 19 |
| 4825/66 | Alberto Armando Pellicciari | Prof. Ensino Médio | 19 | 3709 | Prof. Ensino Médio | 19 |

| Nº DA PORTARIA "P"- SEA | N O M E | FUNÇÃO | NÍVEL | MATRÍCULA | FUNÇÃO | NÍVEL | | |
|-------------------------|--|--------|--------------|-----------|--------|-------|--------------|----|
| 4826/66 | Alberto Armando Pellicciari | Prof. | Ensino Médio | 19 | 7692 | Prof. | Ensino Médio | 19 |
| 4827/66 | Alberto de Freitas Santos | Prof. | Ensino Médio | 19 | 3711 | Prof. | Ensino Médio | 19 |
| 4828/66 | Alberto Hanu | Prof. | Ensino Médio | 19 | 3712 | Prof. | Ensino Médio | 19 |
| 4829/66 | Alberto Luiz do Rego Barros | Prof. | Ensino Médio | 19 | 3713 | Prof. | Ensino Médio | 19 |
| 4830/66 | Alberto Luiz do Rego Barros | Prof. | Ensino Médio | 19 | 7829 | Prof. | Ensino Médio | 19 |
| 4831/66 | Alberto Pereira de Castro | Prof. | Ensino Médio | 19 | 7903 | Prof. | Ensino Médio | 19 |
| 4832/66 | Alberto Peres | Prof. | Ensino Médio | 19 | 7027 | Prof. | Ensino Médio | 19 |
| 4833/66 | Alceu Dias Pinheiro | Prof. | Ensino Médio | 19 | 6368 | Prof. | Ensino Médio | 19 |
| 4834/66 | Alda Baltar | Prof. | Ensino Médio | 19 | 3715 | Prof. | Ensino Médio | 19 |
| 4835/66 | Alda de Aguiar Silveira | Prof. | Ensino Médio | 19 | 7721 | Prof. | Ensino Médio | 19 |
| 4836/66 | Alda Nogueira Capistrano | Prof. | Ensino Médio | 19 | 3716 | Prof. | Ensino Médio | 19 |
| 4837/66 | Aldenora Clara Ferreira | Prof. | Ensino Médio | 19 | 3717 | Prof. | Ensino Médio | 19 |
| 4838/66 | Alencar Bastos Guinaraes Lima | Prof. | Ensino Médio | 19 | 7910 | Prof. | Ensino Médio | 19 |
| 4839/66 | Alice Maria Cunha | Prof. | Ensino Médio | 19 | 3720 | Prof. | Ensino Médio | 19 |
| 4840/66 | Alice Salles | Prof. | Ensino Médio | 19 | 3721 | Prof. | Ensino Médio | 19 |
| 4841/66 | Almir Coimbra | Prof. | Ensino Médio | 19 | 3722 | Prof. | Ensino Médio | 19 |
| 4842/66 | Altair de Paiva | Prof. | Ensino Médio | 19 | 3724 | Prof. | Ensino Médio | 19 |
| 4843/66 | Alvinca Peixoto Santos | Prof. | Ensino Médio | 19 | 3725 | Prof. | Ensino Médio | 19 |
| 4844/66 | Anélia Tukigina | Prof. | Ensino Médio | 19 | 3728 | Prof. | Ensino Médio | 19 |
| 4845/66 | Ana Edy Hecker Abreu de Andrade | Prof. | Ensino Médio | 19 | 6533 | Prof. | Ensino Médio | 19 |
| 4846/66 | Ana Maria Barros Honen Del Rei | Prof. | Ensino Médio | 19 | 3729 | Prof. | Ensino Médio | 19 |
| 4847/66 | Anajara Santana Nogueira | Prof. | Ensino Médio | 19 | 3731 | Prof. | Ensino Médio | 19 |
| 4848/66 | Angela Maria Braga Andrade | Prof. | Ensino Médio | 19 | 3732 | Prof. | Ensino Médio | 19 |
| 4849/66 | Anna Bernardes da Silveira Rocha | Prof. | Ensino Médio | 19 | 6539 | Prof. | Ensino Médio | 19 |
| 4850/66 | Anna Maria Gones de Paula | Prof. | Ensino Médio | 19 | 7816 | Prof. | Ensino Médio | 19 |
| 4851/66 | Anna Maria Pinto Dantas Santana | Prof. | Ensino Médio | 19 | 3730 | Prof. | Ensino Médio | 19 |
| 4852/66 | Anselmo Jarbas Muniz Freire | Prof. | Ensino Médio | 19 | 7048 | Prof. | Ensino Médio | 19 |
| 4853/66 | Antonio Carlos Dias Ferreira | Prof. | Ensino Médio | 19 | 3740 | Prof. | Ensino Médio | 19 |
| 4854/66 | Antonio Charles Rodrigues | Prof. | Ensino Médio | 19 | 3741 | Prof. | Ensino Médio | 19 |
| 4855/66 | Antonio Fernando Paranhos Mac - Dowell | Prof. | Ensino Médio | 19 | 3744 | Prof. | Ensino Médio | 19 |

| Nº DA PORTARIA "P" - SEA | N O M E | FUNÇÃO | NÍVEL | MATRI- CULA | FUNÇÃO | NÍVEL | | |
|--------------------------------|---------------------------------------|--------|--------------|----------------|--------|-------|--------------|----|
| 4856/66 | Antônio Koga | Prof. | Ensino Médio | 19 | 3746 | Prof. | Ensino Médio | 19 |
| 4857/66 | Antonio Lopes de Paula | Prof. | Ensino Médio | 19 | 3748 | Prof. | Ensino Médio | 19 |
| 4858/66 | Antonio Lopes de Paula | Prof. | Ensino Médio | 19 | 7330 | Prof. | Ensino Médio | 19 |
| 4859/66 | Antonio Serralvo Sobrinho | Prof. | Ensino Médio | 19 | 7019 | Prof. | Ensino Médio | 19 |
| 4860/66 | Arlindo Martins Raposo | Prof. | Ensino Médio | 19 | 3769 | Prof. | Ensino Médio | 19 |
| 4861/66 | Arnaldo Brandao | Prof. | Ensino Médio | 19 | 7335 | Prof. | Ensino Médio | 19 |
| 4862/66 | Arnaldo Luiz de Faria | Prof. | Ensino Médio | 19 | 3773 | Prof. | Ensino Médio | 19 |
| 4863/66 | Ary Façanha de Sá | Prof. | Ensino Médio | 19 | 7693 | Prof. | Ensino Médio | 19 |
| 4864/66 | Atheneu Souza Costa | Prof. | Ensino Médio | 19 | 3774 | Prof. | Ensino Médio | 19 |
| 4865/66 | Avany Arlete Martins Prates | Prof. | Ensino Médio | 19 | 3777 | Prof. | Ensino Médio | 19 |
| 4866/66 | Ayrton Muzel Denck | Prof. | Ensino Médio | 19 | 3778 | Prof. | Ensino Médio | 19 |
| 4867/66 | Azize Drumond | Prof. | Ensino Médio | 19 | 3779 | Prof. | Ensino Médio | 19 |
| 4868/66 | Beltor Sanpaio Sansoni | Prof. | Ensino Médio | 19 | 4991 | Prof. | Ensino Médio | 19 |
| 4869/66 | Ben Hur Guimaraes de Freitas | Prof. | Ensino Médio | 19 | 6080 | Prof. | Ensino Médio | 19 |
| 4870/66 | Benigno Alvares Sanchez | Prof. | Ensino Médio | 19 | 3785 | Prof. | Ensino Médio | 19 |
| 4871/66 | Benjamin Alves Ferreira | Prof. | Ensino Médio | 19 | 7914 | Prof. | Ensino Médio | 19 |
| 4872/66 | Benjamin de Souza Miranda | Prof. | Ensino Médio | 19 | 3786 | Prof. | Ensino Médio | 19 |
| 4873/66 | Berenice Coelho Rabello | Prof. | Ensino Médio | 19 | 7854 | Prof. | Ensino Médio | 19 |
| 4874/66 | Branca Borges Foes Dakaj | Prof. | Ensino Médio | 19 | 3790 | Prof. | Ensino Médio | 19 |
| 4875/66 | Bunny Gustave Persijn | Prof. | Ensino Médio | 19 | 3791 | Prof. | Ensino Médio | 19 |
| 4876/66 | Cacilda Rodrigues de Souza | Prof. | Ensino Médio | 19 | 3792 | Prof. | Ensino Médio | 19 |
| 4877/66 | Cacilda Rodrigues de Souza | Prof. | Ensino Médio | 19 | 7768 | Prof. | Ensino Médio | 19 |
| 4878/66 | Carlindo Teixeira Alves | Prof. | Ensino Médio | 19 | 3794 | Prof. | Ensino Médio | 19 |
| 4879/66 | Carlindo Teixeira Alves | Prof. | Ensino Médio | 19 | 7709 | Prof. | Ensino Médio | 19 |
| 4880/66 | Carlos Alberto Branco Aucclio | Prof. | Ensino Médio | 19 | 3795 | Prof. | Ensino Médio | 19 |
| 4881/66 | Carlos Alvaro Jovita Correia da Silva | Prof. | Ensino Médio | 19 | 7909 | Prof. | Ensino Médio | 19 |
| 4882/66 | Carlos Fernando Mathias de Souza | Prof. | Ensino Médio | 19 | 3796 | Prof. | Ensino Médio | 19 |
| 4883/66 | Carlos José Pereira | Prof. | Ensino Médio | 19 | 3797 | Prof. | Ensino Médio | 19 |
| 4884/66 | Carlos Nunes de Oliveira | Prof. | Ensino Médio | 19 | 3798 | Prof. | Ensino Médio | 19 |
| 4885/66 | Carlos Wagner Fernandes de Tolentino | Prof. | Ensino Médio | 19 | 3799 | Prof. | Ensino Médio | 19 |

| Nº DA PORTARIA "P"- SEA | NOME | FUNÇÃO | NÍVEL | MATRICULA | FUNÇÃO | NÍVEL |
|-------------------------|---|---------------------|-------|-----------|---------------------|-------|
| 4886/66 | Carmelita Guinarães Ribeiro | Prof.: Ensino Médio | 19 | 6987 | Prof.: Ensino Médio | 19 |
| 4887/66 | Carmen Sulanita Nahas Baasch | Prof.: Ensino Médio | 19 | 4741 | Prof.: Ensino Médio | 19 |
| 4888/66 | Carolina Anhezini Sansoni | Prof.: Ensino Médio | 19 | 6834 | Prof.: Ensino Médio | 19 |
| 4889/66 | Cassiniro da Mata Lina | Prof.: Ensino Médio | 19 | 3800 | Prof.: Ensino Médio | 19 |
| 4890/66 | Célia Torres da Cunha Toldo | Prof.: Ensino Médio | 19 | 3802 | Prof.: Ensino Médio | 19 |
| 4891/66 | Célio Rubens Galli | Prof.: Ensino Médio | 19 | 3803 | Prof.: Ensino Médio | 19 |
| 4892/66 | Célio Rubens Galli | Prof.: Ensino Médio | 19 | 7029 | Prof.: Ensino Médio | 19 |
| 4893/66 | Celso de Castro Filho | Prof.: Ensino Médio | 19 | 7020 | Prof.: Ensino Médio | 19 |
| 4894/66 | Celso do Nascimento Santos | Prof.: Ensino Médio | 19 | 3804 | Prof.: Ensino Médio | 19 |
| 4895/66 | Celso do Nascimento Santos | Prof.: Ensino Médio | 19 | 7911 | Prof.: Ensino Médio | 19 |
| 4896/66 | Ceres de Albuquerque Sampaio | Prof.: Ensino Médio | 19 | 3805 | Prof.: Ensino Médio | 19 |
| 4897/66 | Cesar Santiago de Lina | Prof.: Ensino Médio | 19 | 7902 | Prof.: Ensino Médio | 19 |
| 4898/66 | Clarêncio Abad Cuadrado | Prof.: Ensino Médio | 19 | 6985 | Prof.: Ensino Médio | 19 |
| 4899/66 | Cleber Soares do Amaral | Prof.: Ensino Médio | 19 | 3810 | Prof.: Ensino Médio | 19 |
| 4900/66 | Cleber Soares do Amaral | Prof.: Ensino Médio | 19 | 7099 | Prof.: Ensino Médio | 19 |
| 4901/66 | Clélia de Freitas Capanema | Prof.: Ensino Médio | 19 | 3811 | Prof.: Ensino Médio | 19 |
| 4902/66 | Conceição de Maria Silva Faria | Prof.: Ensino Médio | 19 | 3813 | Prof.: Ensino Médio | 19 |
| 4903/66 | Consuelo Menezes Garcia Lina | Prof.: Ensino Médio | 19 | 3814 | Prof.: Ensino Médio | 19 |
| 4904/66 | Corália Andryana Leal | Prof.: Ensino Médio | 19 | 3815 | Prof.: Ensino Médio | 19 |
| 4905/66 | Corália de Faria Traverso | Prof.: Ensino Médio | 19 | 7010 | Prof.: Ensino Médio | 19 |
| 4906/66 | Clarisse Jeanne Franco Filiat ^{er} Ferreira | Prof.: Ensino Médio | 19 | 6882 | Prof.: Ensino Médio | 19 |
| 4907/66 | Cynira Anaral Costa Alvin | Prof.: Ensino Médio | 19 | 3820 | Prof.: Ensino Médio | 19 |
| 4908/66 | Cynira Anaral Costa Alvin | Prof.: Ensino Médio | 19 | 7181 | Prof.: Ensino Médio | 19 |
| 4909/66 | Daisy Collet de Araújo Lina | Prof.: Ensino Médio | 19 | 3821 | Prof.: Ensino Médio | 19 |
| 4910/66 | Daisy Regina Pinto Barros | Prof.: Ensino Médio | 19 | 3822 | Prof.: Ensino Médio | 19 |
| 4911/66 | Darcynires Ismaelino Rêgo Barros | Prof.: Ensino Médio | 19 | 3828 | Prof.: Ensino Médio | 19 |
| 4912/66 | Dario Sampaio Diniz | Prof.: Ensino Médio | 19 | 3829 | Prof.: Ensino Médio | 19 |
| 4913/66 | Décio Vilas Boas | Prof.: Ensino Médio | 19 | 3830 | Prof.: Ensino Médio | 19 |
| 4914/66 | Delfino Domingos Spesia | Prof.: Ensino Médio | 19 | 3832 | Prof.: Ensino Médio | 19 |
| 4915/66 | Dicanor Pinheiro de Moraes | Prof.: Ensino Médio | 19 | 7011 | Prof.: Ensino Médio | 19 |
| 4916/66 | Dirce Anorelli Ribeiro Pereira | Prof.: Ensino Médio | 19 | 6990 | Prof.: Ensino Médio | 19 |

| Nº DA PORTARIA "P"- SEA | N O M E | FUNÇÃO | NIVEL | MATRÍCULA | FUNÇÃO | NIVEL |
|-------------------------|--------------------------------------|---------------------|-------|-----------|---------------------|-------|
| 4917/66 | Dirce Ferreira de Almeida e Silva | Prof.: Ensino Médio | 19 | 4839 | Prof.: Ensino Médio | 19 |
| 4918/66 | Divanda Luzia Ramos Pereira | Prof.: Ensino Médio | 19 | 3837 | Prof.: Ensino Médio | 19 |
| 4919/66 | Divina Canargo de Azevedo | Prof.: Ensino Médio | 19 | 3838 | Prof.: Ensino Médio | 19 |
| 4920/66 | Divina Canargo de Azevedo | Prof.: Ensino Médio | 19 | 7041 | Prof.: Ensino Médio | 19 |
| 4921/66 | Dora Vianna da Cunha | Prof.: Ensino Médio | 19 | 6967 | Prof.: Ensino Médio | 19 |
| 4922/66 | Dora Vianna da Cunha | Prof.: Ensino Médio | 19 | 7750 | Prof.: Ensino Médio | 19 |
| 4923/66 | Dorothea Phelonena Ferreira Chaves | Prof.: Ensino Médio | 19 | 3843 | Prof.: Ensino Médio | 19 |
| 4924/66 | Dulce Dávila Mello | Prof.: Ensino Médio | 19 | 6876 | Prof.: Ensino Médio | 19 |
| 4925/66 | Dulce Helena Craner de Garcia | Prof.: Ensino Médio | 19 | 4855 | Prof.: Ensino Médio | 19 |
| 4926/66 | Joselita Boyance Sancho | Prof.: Ensino Médio | 19 | 4101 | Prof.: Ensino Médio | 19 |
| 4927/77 | Ecilda Ramos de Souza | Prof.: Ensino Médio | 19 | 3846 | Prof.: Ensino Médio | 19 |
| 4928/66 | Edenir Américo da Silva | Prof.: Ensino Médio | 19 | 3847 | Prof.: Ensino Médio | 19 |
| 4929/66 | Edison Bueno Costa | Prof.: Ensino Médio | 19 | 7979 | Prof.: Ensino Médio | 19 |
| 4930/66 | Edison Ferreira dos Anjos | Prof.: Ensino Médio | 19 | 6880 | Prof.: Ensino Médio | 19 |
| 4931/66 | Eduardo Jobin | Prof.: Ensino Médio | 19 | 3856 | Prof.: Ensino Médio | 19 |
| 4932/66 | Eduardo José de Souza Montenegro | Prof.: Ensino Médio | 19 | 3857 | Prof.: Ensino Médio | 19 |
| 4933/66 | Eduardo Luiz Saie Carneiro | Prof.: Ensino Médio | 19 | 3858 | Prof.: Ensino Médio | 19 |
| 4934/66 | Eduardo Oniclan | Prof.: Ensino Médio | 19 | 3859 | Prof.: Ensino Médio | 19 |
| 4935/66 | Edward Pedro Fortes Peressin | Prof.: Ensino Médio | 19 | 3860 | Prof.: Ensino Médio | 19 |
| 4936/66 | Efy de Paula Morcira | Prof.: Ensino Médio | 19 | 3861 | Prof.: Ensino Médio | 19 |
| 4937/66 | Eichi Hayakaw | Prof.: Ensino Médio | 19 | 6614 | Prof.: Ensino Médio | 19 |
| 4938/66 | Eishin Kokitsu | Prof.: Ensino Médio | 19 | 3863 | Prof.: Ensino Médio | 19 |
| 4939/66 | Eliane Ignez Monteiro | Prof.: Ensino Médio | 19 | 3865 | Prof.: Ensino Médio | 19 |
| 4940/66 | Eliane Marie Lucy Schmitt | Prof.: Ensino Médio | 19 | 3866 | Prof.: Ensino Médio | 19 |
| 4941/66 | Elisabete Pinto Guedes Burneister | Prof.: Ensino Médio | 19 | 3869 | Prof.: Ensino Médio | 19 |
| 4942/66 | Elizabeth Morcira Cunha | Prof.: Ensino Médio | 19 | 3868 | Prof.: Ensino Médio | 19 |
| 4943/66 | Elza Maria de Oliveira Figueiredo | Prof.: Ensino Médio | 19 | 3877 | Prof.: Ensino Médio | 19 |
| 4944/66 | Emanuel Coelho Maciel | Prof.: Ensino Médio | 19 | 3878 | Prof.: Ensino Médio | 19 |
| 4945/66 | Esther Almeida Valadares | Prof.: Ensino Médio | 19 | 3882 | Prof.: Ensino Médio | 19 |
| 4946/66 | Esther de Andrade Melo | Prof.: Ensino Médio | 19 | 7696 | Prof.: Ensino Médio | 19 |

| Nº DA PORTARIA "P" - SEA | N O M E | FUNÇÃO | NIVEL | MATRI CULA | FUNÇÃO | NIVEL |
|--------------------------|--|--------------------|-------|------------|--------------------|-------|
| 4947/66 | Eugênia Lina da Costa Ribeiro | Prof. Ensino Médio | 19 | 3884 | Prof. Ensino Médio | 19 |
| 4948/66 | Eunice Goncs de Oliveira | Prof. Ensino Médio | 19 | 6875 | Prof. Ensino Médio | 19 |
| 4949/66 | Eunice Silva da Cunha Lina | Prof. Ensino Médio | 19 | 3886 | Prof. Ensino Médio | 19 |
| 4950/66 | Eva Correa de Queiroz | Prof. Ensino Médio | 19 | 3888 | Prof. Ensino Médio | 19 |
| 4951/66 | Eva Maria de Lourdes Madela | Prof. Ensino Médio | 19 | 3890 | Prof. Ensino Médio | 19 |
| 4952/66 | Evanilde Nogueira da Silva | Prof. Ensino Médio | 19 | 7792 | Prof. Ensino Médio | 19 |
| 4953/66 | Evaristo Manoel Pereira | Prof. Ensino Médio | 19 | 3891 | Prof. Ensino Médio | 19 |
| 4954/66 | Eveny de Faria Gurgel de Oliveira | Prof. Ensino Médio | 19 | 3892 | Prof. Ensino Médio | 19 |
| 4955/66 | Ezilda Ribeiro de Santana | Prof. Ensino Médio | 19 | 3895 | Prof. Ensino Médio | 19 |
| 4956/66 | Ezilda Tereza Rocha Pereira | Prof. Ensino Médio | 19 | 6827 | Prof. Ensino Médio | 19 |
| 4957/66 | Felizarda Ferreira da Costa | Prof. Ensino Médio | 19 | 3897 | Prof. Ensino Médio | 19 |
| 4958/66 | Fernanda Augusta Vieira Ferreira Barcellos | Prof. Ensino Médio | 19 | 6981 | Prof. Ensino Médio | 19 |
| 4959/66 | Fernando Celso Amarante Bastos | Prof. Ensino Médio | 19 | 7901 | Prof. Ensino Médio | 19 |
| 4960/66 | Flávio Serra | Prof. Ensino Médio | 19 | 3901 | Prof. Ensino Médio | 19 |
| 4961/66 | Florêncio Yara Casco | Prof. Ensino Médio | 19 | 3902 | Prof. Ensino Médio | 19 |
| 4962/66 | Floriana Vieira da Cruz Monteiro | Prof. Ensino Médio | 19 | 3903 | Prof. Ensino Médio | 19 |
| 4963/66 | Florilda Cavalcanti | Prof. Ensino Médio | 19 | 3904 | Prof. Ensino Médio | 19 |
| 4964/66 | Franca Cohen Gottlies | Prof. Ensino Médio | 19 | 7856 | Prof. Ensino Médio | 19 |
| 4965/66 | Francisco Afonso de Castro | Prof. Ensino Médio | 19 | 3909 | Prof. Ensino Médio | 19 |
| 4966/66 | Francisco Soares Arruda | Prof. Ensino Médio | 19 | 3928 | Prof. Ensino Médio | 19 |
| 4967/66 | Geraldo Costa Alves | Prof. Ensino Médio | 19 | 3935 | Prof. Ensino Médio | 19 |
| 4968/66 | Geraldo Costa Alves | Prof. Ensino Médio | 19 | 7797 | Prof. Ensino Médio | 19 |
| 4969/66 | Gilberto Fernandes de Castro | Prof. Ensino Médio | 19 | 7023 | Prof. Ensino Médio | 19 |
| 4970/66 | Gildecina Henriques Bezerra | Prof. Ensino Médio | 19 | 3945 | Prof. Ensino Médio | 19 |
| 4971/66 | Gildo Willadino | Prof. Ensino Médio | 19 | 3946 | Prof. Ensino Médio | 19 |
| 4972/66 | Gilson Machado | Prof. Ensino Médio | 19 | 3948 | Prof. Ensino Médio | 19 |
| 4973/66 | Gladis Antonia Bottaro Marques | Prof. Ensino Médio | 19 | 7777 | Prof. Ensino Médio | 19 |
| 4974/66 | Gláucia Costa | Prof. Ensino Médio | 19 | 3950 | Prof. Ensino Médio | 19 |
| 4975/66 | Clória de Castro Ribeiro | Prof. Ensino Médio | 19 | 3952 | Prof. Ensino Médio | 19 |
| 4976/66 | Guionar de Sá Bueno Costa | Prof. Ensino Médio | 19 | 3957 | Prof. Ensino Médio | 19 |

| Nº DA PORTARIA "P"- SEA | N O M E | FUNÇÃO | NÍVEL | MATRI- CULA | FUNÇÃO | NÍVEL |
|-------------------------|---|--------------------|-------|----------------|--------------------|-------|
| 4977/66 | Gunji Matsuuchi | Prof: Ensino Médio | 19 | 3958 | Prof: Ensino Médio | 19 |
| 4978/66 | Haide Werberich da Silva | Prof: Ensino Médio | 19 | 7187 | Prof: Ensino Médio | 19 |
| 4979/66 | Hélcio Rabello Mendes | Prof: Ensino Médio | 19 | 3959 | Prof: Ensino Médio | 19 |
| 4980/66 | Helena Machado Carneiro de Abreu | Prof: Ensino Médio | 19 | 3961 | Prof: Ensino Médio | 19 |
| 4981/66 | Helonice Maria Arantes Rodrigues da Cunha | Prof: Ensino Médio | 19 | 7239 | Prof: Ensino Médio | 19 |
| 4982/66 | Hélio de Macgdo Medeiros | Prof: Ensino Médio | 19 | 3962 | Prof: Ensino Médio | 19 |
| 4983/66 | Hélio Magalhaes Deo Oliveira | Prof: Ensino Médio | 19 | 3963 | Prof: Ensino Médio | 19 |
| 4984/66 | Hélio Mário Xavier | Prof: Ensino Médio | 19 | 3964 | Prof: Ensino Médio | 19 |
| 4985/66 | Henrique Benício de Oliveira | Prof: Ensino Médio | 19 | 3968 | Prof: Ensino Médio | 19 |
| 4986/66 | Henrique Teixeira Tamm | Prof: Ensino Médio | 19 | 3969 | Prof: Ensino Médio | 19 |
| 4987/66 | Hernilo Souto Nóbrega | Prof: Ensino Médio | 19 | 3971 | Prof: Ensino Médio | 19 |
| 4988/66 | Hernógenes Gomes da Encarnação - Gouvca | Prof: Ensino Médio | 19 | 3973 | Prof: Ensino Médio | 19 |
| 4989/66 | Hernógenes Gomes da Encarnação - Gouvca | Prof: Ensino Médio | 19 | 7700 | Prof: Ensino Médio | 19 |
| 4990/66 | Herta Schmitz Gonçalves | Prof: Ensino Médio | 19 | 3974 | Prof: Ensino Médio | 19 |
| 4991/66 | Hilário Estevam Silva | Prof: Ensino Médio | 19 | 3975 | Prof: Ensino Médio | 19 |
| 4992/66 | Hilda Santana | Prof: Ensino Médio | 19 | 3976 | Prof: Ensino Médio | 19 |
| 4993/66 | Hugo Gueiros Bernardes | Prof: Ensino Médio | 19 | 3978 | Prof: Ensino Médio | 19 |
| 4994/66 | Iatir da Costa Eirado | Prof: Ensino Médio | 19 | 7694 | Prof: Ensino Médio | 19 |
| 4995/66 | Ildete Cavalcante de Barros | Prof: Ensino Médio | 19 | 3981 | Prof: Ensino Médio | 19 |
| 4996/66 | Ilna Melo Diniz | Prof: Ensino Médio | 19 | 7806 | Prof: Ensino Médio | 19 |
| 4997/66 | Iransy Plath Peters | Prof: Ensino Médio | 19 | 3983 | Prof: Ensino Médio | 19 |
| 4998/66 | Iris Moraes de Medeiros | Prof: Ensino Médio | 19 | 3989 | Prof: Ensino Médio | 19 |
| 4999/66 | Isnael Magalhaes Mendes | Prof: Ensino Médio | 19 | 3990 | Prof: Ensino Médio | 19 |
| 5000/66 | Itamar Silveira do Anaral | Prof: Ensino Médio | 19 | 7877 | Prof: Ensino Médio | 19 |
| 5001/66 | Itana Maria Carneiro da Cunha - Moraes | Prof: Ensino Médio | 19 | 3991 | Prof: Ensino Médio | 19 |
| 5002/66 | Ivaildes Silva Rego | Prof: Ensino Médio | 19 | 6872 | Prof: Ensino Médio | 19 |
| 5003/66 | Ivando Barreto de Faria | Prof: Ensino Médio | 19 | 3992 | Prof: Ensino Médio | 19 |
| 5004/66 | Ivete Cesa e Silva | Prof: Ensino Médio | 19 | 3994 | Prof: Ensino Médio | 19 |
| 5005/66 | Ivone Maria de Lina | Prof: Ensino Médio | 19 | 7421 | Prof: Ensino Médio | 19 |
| 5006/66 | Ivone Pereira do Nascimento | Prof: Ensino Médio | 19 | 3997 | Prof: Ensino Médio | 19 |

| Nº DA PORTARIA "P"-SEA | NOME | FUNÇÃO | NÍVEL | MATRICULA | FUNÇÃO | NÍVEL |
|------------------------|---------------------------------------|--------------------|-------|-----------|--------------------|-------|
| 5007/66 | Ivonildes Faria Morrone | Prof. Ensino Médio | 19 | 3999 | Prof. Ensino Médio | 19 |
| 5008/66 | Jacob Arno Lenz | Prof. Ensino Médio | 19 | 4003 | Prof. Ensino Médio | 19 |
| 5009/66 | Jacob Batista de Castro | Prof. Ensino Médio | 19 | 4004 | Prof. Ensino Médio | 19 |
| 5010/66 | Jacob Germano Galler | Prof. Ensino Médio | 19 | 3941 | Prof. Ensino Médio | 19 |
| 5011/66 | Jacy Adélia Araújo | Prof. Ensino Médio | 19 | 4000 | Prof. Ensino Médio | 19 |
| 5012/66 | Jaël Reis | Prof. Ensino Médio | 19 | 7184 | Prof. Ensino Médio | 19 |
| 5013/66 | Jaël Reis | Prof. Ensino Médio | 19 | 4006 | Prof. Ensino Médio | 19 |
| 5014/66 | Jair Justino da Silva | Prof. Ensino Médio | 19 | 4010 | Prof. Ensino Médio | 19 |
| 5015/66 | Jandira Faria Freitas | Prof. Ensino Médio | 19 | 4012 | Prof. Ensino Médio | 19 |
| 5016/66 | Jáyme de Mattos | Prof. Ensino Médio | 19 | 4009 | Prof. Ensino Médio | 19 |
| 5017/66 | Jezar Dias da Silva | Prof. Ensino Médio | 19 | 4014 | Prof. Ensino Médio | 19 |
| 5018/66 | Jezar Dias da Silva | Prof. Ensino Médio | 19 | 7298 | Prof. Ensino Médio | 19 |
| 5019/66 | Joana de Oliveira | Prof. Ensino Médio | 19 | 4016 | Prof. Ensino Médio | 19 |
| 5020/66 | João Costã Ribeirõ Filho | Prof. Ensino Médio | 19 | 7982 | Prof. Ensino Médio | 19 |
| 5021/66 | João Gilberto Falcões | Prof. Ensino Médio | 19 | 4023 | Prof. Ensino Médio | 19 |
| 5022/66 | João Mathias de Souza Filho | Prof. Ensino Médio | 19 | 7881 | Prof. Ensino Médio | 19 |
| 5023/66 | João Miranda | Prof. Ensino Médio | 19 | 4027 | Prof. Ensino Médio | 19 |
| 5024/66 | João Thomã | Prof. Ensino Médio | 19 | 4028 | Prof. Ensino Médio | 19 |
| 5025/66 | Joaquim Fernando Soares Alonsõ | Prof. Ensino Médio | 19 | 4030 | Prof. Ensino Médio | 19 |
| 5026/66 | Joaquiniana Fernandes Rodrigues | Prof. Ensino Médio | 19 | 4033 | Prof. Ensino Médio | 19 |
| 5027/66 | Joãl Félix de Andrade | Prof. Ensino Médio | 19 | 4034 | Prof. Ensino Médio | 19 |
| 5028/66 | Joãl Ferraz | Prof. Ensino Médio | 19 | 4035 | Prof. Ensino Médio | 19 |
| 5029/66 | Joelina Andrade Gomes | Prof. Ensino Médio | 19 | 4036 | Prof. Ensino Médio | 19 |
| 5030/66 | Jorge Dias Teixeira | Prof. Ensino Médio | 19 | 4037 | Prof. Ensino Médio | 19 |
| 5031/66 | Josãboth Araújo Figueiredo | Prof. Ensino Médio | 19 | 4039 | Prof. Ensino Médio | 19 |
| 5032/66 | Josã Almeida Martins Jesus | Prof. Ensino Médio | 19 | 7007 | Prof. Ensino Médio | 19 |
| 5033/66 | Josã Alves da Lima | Prof. Ensino Médio | 19 | 7880 | Prof. Ensino Médio | 19 |
| 5034/66 | Josã Arimathãa de Araújo Athayde Lima | Prof. Ensino Médio | 19 | 4043 | Prof. Ensino Médio | 19 |
| 5035/66 | Josã Barã | Prof. Ensino Médio | 19 | 7821 | Prof. Ensino Médio | 19 |
| 5036/66 | Josã Bezerra de Lima | Prof. Ensino Médio | 19 | 4046 | Prof. Ensino Médio | 19 |

| Nº DA PORTARIA "P"-SEA | NOME | FUNÇÃO | NIVEL | MATRÍCULA | FUNÇÃO | NIVEL |
|------------------------|---|--------------------|-------|-----------|--------------------|-------|
| 5037/66 | José Brito da Cunha | Prof. Ensino Médio | 19 | 4047 | Prof. Ensino Médio | 19 |
| 5038/66 | José Caetano da Silva | Prof. Ensino Médio | 19 | 4048 | Prof. Ensino Médio | 19 |
| 5039/66 | José da Costa | Prof. Ensino Médio | 19 | 4052 | Prof. Ensino Médio | 19 |
| 5040/66 | José Dalgacog Neto | Prof. Ensino Médio | 19 | 4053 | Prof. Ensino Médio | 19 |
| 5041/66 | José de Castro | Prof. Ensino Médio | 19 | 4050 | Prof. Ensino Médio | 19 |
| 5042/66 | José de Ribamar Ribeiro Resende | Prof. Ensino Médio | 19 | 4090 | Prof. Ensino Médio | 19 |
| 5043/66 | José Durval de Araújo Lima | Prof. Ensino Médio | 19 | 4056 | Prof. Ensino Médio | 19 |
| 5044/66 | José Estevão Gonçalves | Prof. Ensino Médio | 19 | 4058 | Prof. Ensino Médio | 19 |
| 5045/66 | José Everaldo Ramalho | Prof. Ensino Médio | 19 | 4060 | Prof. Ensino Médio | 19 |
| 5046/66 | José Everaldo Ramalho | Prof. Ensino Médio | 19 | 7837 | Prof. Ensino Médio | 19 |
| 5047/66 | José Francisco Paes Landim | Prof. Ensino Médio | 19 | 7853 | Prof. Ensino Médio | 19 |
| 5048/66 | José Gilberto Aucélio | Prof. Ensino Médio | 19 | 4073 | Prof. Ensino Médio | 19 |
| 5049/66 | José Gomes da Silva | Prof. Ensino Médio | 19 | 4074 | Prof. Ensino Médio | 19 |
| 5050/66 | José Gomes da Silva | Prof. Ensino Médio | 19 | 7935 | Prof. Ensino Médio | 19 |
| 5051/66 | José Gonçalves Zuza | Prof. Ensino Médio | 19 | 6554 | Prof. Ensino Médio | 19 |
| 5052/66 | José Jerônimo Ribeiro Rivera | Prof. Ensino Médio | 19 | 6829 | Prof. Ensino Médio | 19 |
| 5053/66 | José Julião Netto | Prof. Ensino Médio | 19 | 7983 | Prof. Ensino Médio | 19 |
| 5054/66 | José Luiz Peron | Prof. Ensino Médio | 19 | 7908 | Prof. Ensino Médio | 19 |
| 5055/66 | José Mangoline | Prof. Ensino Médio | 19 | 4081 | Prof. Ensino Médio | 19 |
| 5056/66 | José Martiniano de Souza | Prof. Ensino Médio | 19 | 7704 | Prof. Ensino Médio | 19 |
| 5057/66 | José Odilon Costa e Silva | Prof. Ensino Médio | 19 | 4085 | Prof. Ensino Médio | 19 |
| 5058/66 | José Ribamar de Barros Nunes | Prof. Ensino Médio | 19 | 4089 | Prof. Ensino Médio | 19 |
| 5059/66 | José Ribamar de Barros Nunes | Prof. Ensino Médio | 19 | 7701 | Prof. Ensino Médio | 19 |
| 5060/66 | José Roberto Gonçalves Barbosa da Silva | Prof. Ensino Médio | 19 | 4093 | Prof. Ensino Médio | 19 |
| 5061/66 | José Ronald Salvador Ferraz | Prof. Ensino Médio | 19 | 4094 | Prof. Ensino Médio | 19 |
| 5062/66 | José Sebastião Barreto de Macedo | Prof. Ensino Médio | 19 | 7915 | Prof. Ensino Médio | 19 |
| 5063/66 | José Stival | Prof. Ensino Médio | 19 | 7715 | Prof. Ensino Médio | 19 |
| 5064/66 | José Uliam Neto | Prof. Ensino Médio | 19 | 4098 | Prof. Ensino Médio | 19 |
| 5065/66 | José Xavier | Prof. Ensino Médio | 19 | 6826 | Prof. Ensino Médio | 19 |
| 5066/66 | José Zintu | Prof. Ensino Médio | 19 | 4100 | Prof. Ensino Médio | 19 |

| Nº DA PORTARIA "P"-SEA | N O M E | FUNÇÃO | NÍVEL | MATRÍCULA | FUNÇÃO | NÍVEL |
|------------------------|---|--------------------|-------|-----------|--------------------|-------|
| 5067/66 | Josélito Eduardo Sampaio | Prof. Ensino Médio | 19 | 4102 | Prof. Ensino Médio | 19 |
| 5068/66 | Josephina Desouret Baiocchi | Prof. Ensino Médio | 19 | 7869 | Prof. Ensino Médio | 19 |
| 5069/66 | Juaraz Gonçalves de Góes | Prof. Ensino Médio | 19 | 4105 | Prof. Ensino Médio | 19 |
| 5070/66 | Juaraz Gonçalves de Góes | Prof. Ensino Médio | 19 | 7706 | Prof. Ensino Médio | 19 |
| 5071/66 | Julieta Medeiros de Souza | Prof. Ensino Médio | 19 | 4106 | Prof. Ensino Médio | 19 |
| 5072/66 | Julimar Torres Nunes Leal | Prof. Ensino Médio | 19 | 6555 | Prof. Ensino Médio | 19 |
| 5073/66 | Julio Lerário | Prof. Ensino Médio | 19 | 6975 | Prof. Ensino Médio | 19 |
| 5074/66 | Juraandy Poty Maurício | Prof. Ensino Médio | 19 | 4111 | Prof. Ensino Médio | 19 |
| 5075/66 | Kleber Farias Pinto | Prof. Ensino Médio | 19 | 7347 | Prof. Ensino Médio | 19 |
| 5076/66 | Kyoiti Kimura | Prof. Ensino Médio | 19 | 7015 | Prof. Ensino Médio | 19 |
| 5077/66 | Laura Diniz Silva | Prof. Ensino Médio | 19 | 4114 | Prof. Ensino Médio | 19 |
| 5078/66 | Laura Pereira | Prof. Ensino Médio | 19 | 4115 | Prof. Ensino Médio | 19 |
| 5079/66 | Laurita Florentina Campos Martins de Oliveira | Prof. Ensino Médio | 19 | 4116 | Prof. Ensino Médio | 19 |
| 5080/66 | Lázaro Pedro Silvério | Prof. Ensino Médio | 19 | 4117 | Prof. Ensino Médio | 19 |
| 5081/66 | Lêa de Araújo Pinto | Prof. Ensino Médio | 19 | 3009 | Prof. Ensino Médio | 19 |
| 5082/66 | Lêao-Sombra do Norte Fontes | Prof. Ensino Médio | 19 | 6976 | Prof. Ensino Médio | 19 |
| 5083/66 | Lêide-Márques Peralva | Prof. Ensino Médio | 19 | 4118 | Prof. Ensino Médio | 19 |
| 5084/66 | Léo Sebastião David | Prof. Ensino Médio | 19 | 4120 | Prof. Ensino Médio | 19 |
| 5085/66 | Leocádio de Assis Gouvea | Prof. Ensino Médio | 19 | 4121 | Prof. Ensino Médio | 19 |
| 5086/66 | Libânia Rabellõ Ferreira | Prof. Ensino Médio | 19 | 4123 | Prof. Ensino Médio | 19 |
| 5087/66 | Lilian Darcy Gavaerd de Aguiar | Prof. Ensino Médio | 19 | 4124 | Prof. Ensino Médio | 19 |
| 5088/66 | Lilian Rodrigues Alves | Prof. Ensino Médio | 19 | 4125 | Prof. Ensino Médio | 19 |
| 5089/66 | Lilianã Jacqueline Rebello Horta | Prof. Ensino Médio | 19 | 4126 | Prof. Ensino Médio | 19 |
| 5090/66 | Liliane Jacqueline Rebello Horta | Prof. Ensino Médio | 19 | 7882 | Prof. Ensino Médio | 19 |
| 5091/66 | Lina Tâmega Peixoto Del Pelozo | Prof. Ensino Médio | 19 | 6828 | Prof. Ensino Médio | 19 |
| 5092/66 | Lindinaura Alves da Cruz | Prof. Ensino Médio | 19 | 4128 | Prof. Ensino Médio | 19 |
| 5093/66 | Livino-Ferreira Alcântara | Prof. Ensino Médio | 19 | 4130 | Prof. Ensino Médio | 19 |
| 5094/66 | Lucy de Lima Coimbra | Prof. Ensino Médio | 19 | 4135 | Prof. Ensino Médio | 19 |
| 5095/66 | Luiza Campos Pinheiro | Prof. Ensino Médio | 19 | 4147 | Prof. Ensino Médio | 19 |
| 5096/66 | Luiz Carvalho Andrade | Prof. Ensino Médio | 19 | 4139 | Prof. Ensino Médio | 19 |

| Nº DA FORTARIA "I" SEA | N O M E | FUNÇÃO | NÍVEL | MATRÍ- CULA | FUNÇÃO | NÍVEL |
|------------------------------|--|------------------|-------|----------------|------------------|-------|
| 5097/66 | Luiz Fernandes | Prof. Ens. Médio | 19 | 4740 | Prof. Ens. Médio | 19 |
| 5098/66 | Luiz Marques Leitão | Prof. Ens. Médio | 19 | 4743 | Prof. Ens. Médio | 19 |
| 5099/66 | Luiz Mendes Garcia | Prof. Ens. Médio | 19 | 4745 | Prof. Ens. Médio | 19 |
| 5100/66 | Luiz Theodomiro Santos Lima | Prof. Ens. Médio | 19 | 4746 | Prof. Ens. Médio | 19 |
| 5101/66 | Luzinete Cadete de Araújo Lima | Prof. Ens. Médio | 19 | 4748 | Prof. Ens. Médio | 19 |
| 5102/66 | Lygia Martins Lourenço | Prof. Ens. Médio | 19 | 4749 | Prof. Ens. Médio | 19 |
| 5103/66 | Magda Tinho França de Almeida | Prof. Ens. Médio | 19 | 4752 | Prof. Ens. Médio | 19 |
| 5104/66 | Magda de Souza Correa | Prof. Ens. Médio | 19 | 4753 | Prof. Ens. Médio | 19 |
| 5105/66 | Manoel de Bela Cruz Sobrinho | Prof. Ens. Médio | 19 | 7018 | Prof. Ens. Médio | 19 |
| 5106/66 | Manoel Gomes Sobrinho | Prof. Ens. Médio | 19 | 4758 | Prof. Ens. Médio | 19 |
| 5107/66 | Marcelo Augusto Varellá | Prof. Ens. Médio | 19 | 4762 | Prof. Ens. Médio | 19 |
| 5108/66 | Marcelo de Mello Andrade | Prof. Ens. Médio | 19 | 4764 | Prof. Ens. Médio | 19 |
| 5109/66 | Marcelo de Mello Andrade | Prof. Ens. Médio | 19 | 7703 | Prof. Ens. Médio | 19 |
| 5110/66 | Marcelo Homem de Faria | Prof. Ens. Médio | 19 | 4763 | Prof. Ens. Médio | 19 |
| 5111/66 | Marcelo Homem de Faria | Prof. Ens. Médio | 19 | 7708 | Prof. Ens. Médio | 19 |
| 5112/66 | Marcia de Souza Almeida | Prof. Ens. Médio | 19 | 6558 | Prof. Ens. Médio | 19 |
| 5113/66 | Marcio Villas Boas | Prof. Ens. Médio | 19 | 4766 | Prof. Ens. Médio | 19 |
| 5114/66 | Marco Antonio de Moraes | Prof. Ens. Médio | 19 | 4767 | Prof. Ens. Médio | 19 |
| 5115/66 | Marco Antonio de Moraes | Prof. Ens. Médio | 19 | 7695 | Prof. Ens. Médio | 19 |
| 5116/66 | Marcos Moennich | Prof. Ens. Médio | 19 | 4770 | Prof. Ens. Médio | 19 |
| 5117/66 | Mardem Mattos Braga | Prof. Ens. Médio | 19 | 7373 | Prof. Ens. Médio | 19 |
| 5118/66 | Maria Alexandrina Pires de Oliveira | Prof. Ens. Médio | 19 | 4773 | Prof. Ens. Médio | 19 |
| 5119/66 | Maria Abadia Pierri | Prof. Ens. Médio | 19 | 4772 | Prof. Ens. Médio | 19 |
| 5120/66 | Maria Ana de Oliveira | Prof. Ens. Médio | 19 | 4774 | Prof. Ens. Médio | 19 |
| 5121/66 | Maria Antonia Mendes Hilal | Prof. Ens. Médio | 19 | 4776 | Prof. Ens. Médio | 19 |
| 5122/66 | Maria Aparecida Alves | Prof. Ens. Médio | 19 | 7785 | Prof. Ens. Médio | 19 |
| 5123/66 | Maria Aparecida de Oliveira | Prof. Ens. Médio | 19 | 4781 | Prof. Ens. Médio | 19 |
| 5124/66 | Maria Aparecida Felipelli Tonissi | Prof. Ens. Médio | 19 | 3105 | Prof. Ens. Médio | 19 |
| 5125/66 | Maria Aparecida Prado Valle | Prof. Ens. Médio | 19 | 4782 | Prof. Ens. Médio | 19 |
| 5126/66 | Maria Aurea de Oliveira Figueiredo | Prof. Ens. Médio | 19 | 4783 | Prof. Ens. Médio | 19 |

| Nº DA FORTARIA "F" - SEA | NOME | FUNÇÃO | NÍVEL | MATRÍCULA | FUNÇÃO | NÍVEL |
|--------------------------|--|-------------------|-------|-----------|-------------------|-------|
| 5127/66 | Maria Auxiliadora do Carmo Lima | Prof. Ens. Médico | 19 | 4784 | Prof. Ens. Médico | 19 |
| 5128/66 | Maria Bernadete Caldas França | Prof. Ens. Médico | 19 | 4786 | Prof. Ens. Médico | 19 |
| 5129/66 | Maria Celeste Muniz Aragão Afonso Ferreira | Prof. Ens. Médico | 19 | 4788 | Prof. Ens. Médico | 19 |
| 5130/66 | Maria Clarice de Luca Tala | Prof. Ens. Médico | 19 | 6997 | Prof. Ens. Médico | 19 |
| 5131/66 | Maria Conceição de Freitas Murat Gebaili | Prof. Ens. Médico | 19 | 4790 | Prof. Ens. Médico | 19 |
| 5132/66 | Maria da Conceição Pereira da Silva | Prof. Ens. Médico | 19 | 4797 | Prof. Ens. Médico | 19 |
| 5133/66 | Maria das Mercês de Almeida Dourado | Prof. Ens. Médico | 19 | 4278 | Prof. Ens. Médico | 19 |
| 5134/66 | Maria de Jesus Caldas Pereira | Prof. Ens. Médico | 19 | 4199 | Prof. Ens. Médico | 19 |
| 5135/66 | Maria de Lourdes Carneiro França | Prof. Ens. Médico | 19 | 4209 | Prof. Ens. Médico | 19 |
| 5136/66 | Maria de Lourdes Moura Lima Rocha | Prof. Ens. Médico | 19 | 4277 | Prof. Ens. Médico | 19 |
| 5137/66 | Maria de Lourdes Oliveira Figueiredo | Prof. Ens. Médico | 19 | 6562 | Prof. Ens. Médico | 19 |
| 5138/66 | Maria de Lourdes Pereira de Souza | Prof. Ens. Médico | 19 | 7776 | Prof. Ens. Médico | 19 |
| 5139/66 | Maria de Lourdes Seixas Trata | Prof. Ens. Médico | 19 | 4272 | Prof. Ens. Médico | 19 |
| 5140/66 | Maria de Souza Teixeira | Prof. Ens. Médico | 19 | 4225 | Prof. Ens. Médico | 19 |
| 5141/66 | Maria do Socorro Jordão Emerenciano | Prof. Ens. Médico | 19 | 4224 | Prof. Ens. Médico | 19 |
| 5142/66 | Maria Domingas Gonçalves | Prof. Ens. Médico | 19 | 4192 | Prof. Ens. Médico | 19 |
| 5143/66 | Maria Domingas Gonçalves | Prof. Ens. Médico | 19 | 7756 | Prof. Ens. Médico | 19 |
| 5144/66 | Maria Eliza Hirsch Tardin Abreu | Prof. Ens. Médico | 19 | 4793 | Prof. Ens. Médico | 19 |
| 5145/66 | Maria Eunice Rodrigues Cardim | Prof. Ens. Médico | 19 | 3774 | Prof. Ens. Médico | 19 |
| 5146/66 | Maria Guilhermina Dias Carneiro | Prof. Ens. Médico | 19 | 3792 | Prof. Ens. Médico | 19 |
| 5147/66 | Maria Helena de Freitas Zanetti | Prof. Ens. Médico | 19 | 4798 | Prof. Ens. Médico | 19 |
| 5148/66 | Maria José Braga Ribeiro | Prof. Ens. Médico | 19 | 4200 | Prof. Ens. Médico | 19 |
| 5149/66 | Maria José Gazeta Camargo | Prof. Ens. Médico | 19 | 4202 | Prof. Ens. Médico | 19 |
| 5150/66 | Maria Leopoldina da Sá Barreto | Prof. Ens. Médico | 19 | 4207 | Prof. Ens. Médico | 19 |
| 5151/66 | Maria Lucia Barreto e Souza | Prof. Ens. Médico | 19 | 4273 | Prof. Ens. Médico | 19 |
| 5152/66 | Maria Lucia Cheier Dib | Prof. Ens. Médico | 19 | 4274 | Prof. Ens. Médico | 19 |
| 5153/66 | Maria Luiza Britto Vale Carvalho | Prof. Ens. Médico | 19 | 4275 | Prof. Ens. Médico | 19 |
| 5154/66 | Maria Luíza da Costa Silva | Prof. Ens. Médico | 19 | 4276 | Prof. Ens. Médico | 19 |
| 5155/66 | Maria Nice Gomes de Andrade | Prof. Ens. Médico | 19 | 4279 | Prof. Ens. Médico | 19 |
| 5156/66 | Maria Nilda Ilha Barbosa da Silva | Prof. Ens. Médico | 19 | 4220 | Prof. Ens. Médico | 19 |

| Nº DA FORTARIA "T" - SEA | N O M E | FUNÇÃO | NÍVEL | MATRÍCULA | FUNÇÃO | NÍVEL |
|--------------------------|--|------------------|-------|-----------|------------------|-------|
| 5757/66 | Maria Ruth Ribeiro Campos | Prof. Ens. Médio | 79 | 7871 | Prof. Ens. Médio | 79 |
| 5758/66 | Maria Saete Albuquerque | Prof. Ens. Médio | 79 | 4223 | Prof. Ens. Médio | 79 |
| 5759/66 | Maria Silvā de Oliveira Tzemos | Prof. Ens. Médio | 79 | 7040 | Prof. Ens. Médio | 79 |
| 5760/66 | Maria Stella Muniz Gaspar | Prof. Ens. Médio | 79 | 7913 | Prof. Ens. Médio | 79 |
| 5761/66 | Maria Suzana Acuyo Del Solar | Prof. Ens. Médio | 79 | 4227 | Prof. Ens. Médio | 79 |
| 5762/66 | Maria Zelia da Silva Rocha | Prof. Ens. Médio | 79 | 7024 | Prof. Ens. Médio | 79 |
| 5763/66 | Mariada Tranquillini Nery | Prof. Ens. Médio | 79 | 4231 | Prof. Ens. Médio | 79 |
| 5764/66 | Mariza Alda Costa | Prof. Ens. Médio | 79 | 4233 | Prof. Ens. Médio | 79 |
| 5765/66 | Mário Alves da Silva | Prof. Ens. Médio | 79 | 4234 | Prof. Ens. Médio | 79 |
| 5766/66 | Mário Daher | Prof. Ens. Médio | 79 | 4236 | Prof. Ens. Médio | 79 |
| 5767/66 | Mario Luiz da Silva | Prof. Ens. Médio | 79 | 4237 | Prof. Ens. Médio | 79 |
| 5768/66 | Mario Sebastião Coutinho | Prof. Ens. Médio | 79 | 4238 | Prof. Ens. Médio | 79 |
| 5769/66 | Mario Sebastiao Coutinho | Prof. Ens. Médio | 79 | 7782 | Prof. Ens. Médio | 79 |
| 5770/66 | Mario Short de Azevedo | Prof. Ens. Médio | 79 | 7014 | Prof. Ens. Médio | 79 |
| 5771/66 | Mario Tomelin | Prof. Ens. Médio | 79 | 6658 | Prof. Ens. Médio | 79 |
| 5772/66 | Mariza Evangelho Breier | Prof. Ens. Médio | 79 | 7000 | Prof. Ens. Médio | 79 |
| 5773/66 | Marlene Cabrera da Silva | Prof. Ens. Médio | 79 | 4239 | Prof. Ens. Médio | 79 |
| 5774/66 | Marlene Cruz Masi | Prof. Ens. Médio | 79 | 4240 | Prof. Ens. Médio | 79 |
| 5775/66 | Marlene Teresinha Sotto Mayor Iraes | Prof. Ens. Médio | 79 | 4241 | Prof. Ens. Médio | 79 |
| 5776/66 | Mary de Góes Daquer | Prof. Ens. Médio | 79 | 4243 | Prof. Ens. Médio | 79 |
| 5777/66 | Mary Ferreira de Moraes | Prof. Ens. Médio | 79 | 6994 | Prof. Ens. Médio | 79 |
| 5778/66 | Mary Godoy Kercke | Prof. Ens. Médio | 79 | 4242 | Prof. Ens. Médio | 79 |
| 5779/66 | Mary Cardoso Timent | Prof. Ens. Médio | 79 | 4245 | Prof. Ens. Médio | 79 |
| 5780/66 | Marlene Junger Costa Alves | Prof. Ens. Médio | 79 | 4246 | Prof. Ens. Médio | 79 |
| 5781/66 | Massumi de Castilho Ribeiro | Prof. Ens. Médio | 79 | 4247 | Prof. Ens. Médio | 79 |
| 5782/66 | Maurício de Oliveira Panisset | Prof. Ens. Médio | 79 | 4249 | Prof. Ens. Médio | 79 |
| 5783/66 | Maurycy Alfredo Alves | Prof. Ens. Médio | 79 | 4251 | Prof. Ens. Médio | 79 |
| 5784/66 | Máximo Joaquim Calvo Villar | Prof. Ens. Médio | 79 | 6973 | Prof. Ens. Médio | 79 |
| 5785/66 | Mércia Maria dos Santos | Prof. Ens. Médio | 79 | 6983 | Prof. Ens. Médio | 79 |
| 5786/66 | Michio Ninomiya | Prof. Ens. Médio | 79 | 4252 | Prof. Ens. Médio | 79 |

| Nº DA PORTARIA "T" - SEA | NOME | FUNÇÃO | NÍVEL | MATRÍ- CULA | FUNÇÃO | NÍVEL |
|--------------------------------|--|-------------------|-------|----------------|-------------------|-------|
| 5187/66 | Miguel Setembrino Emery de Carvalho | Prof. Ens. Médico | T9 | 7825 | Prof. Ens. Médico | T9 |
| 5188/66 | Mileno Antonio Tonissi | Prof. Ens. Médico | T9 | 4254 | Prof. Ens. Médico | T9 |
| 5189/66 | Mileno Antonio Tonissi | Prof. Ens. Médico | T9 | 7352 | Prof. Ens. Médico | T9 |
| 5190/66 | Miquelina de Andrade Coelho | Prof. Ens. Médico | T9 | 7004 | Prof. Ens. Médico | T9 |
| 5191/66 | Mirthes Dalva Bernardina | Prof. Ens. Médico | T9 | 4257 | Prof. Ens. Médico | T9 |
| 5192/66 | Mitiz Dalva Ribeiro | Prof. Ens. Médico | T9 | 4258 | Prof. Ens. Médico | T9 |
| 5193/66 | Mitzi Brandão Ferreira | Prof. Ens. Médico | T9 | 7899 | Prof. Ens. Médico | T9 |
| 5194/66 | Myriam Gessy Ottoni Faria Cunha | Prof. Ens. Médico | T9 | 6565 | Prof. Ens. Médico | T9 |
| 5195/66 | Nadir Pereira Mendes Garcia | Prof. Ens. Médico | T9 | 4265 | Prof. Ens. Médico | T9 |
| 5196/66 | Nadyr Gomes Neves | Prof. Ens. Médico | T9 | 4266 | Prof. Ens. Médico | T9 |
| 5197/66 | Nanea Gomes de Lyra | Prof. Ens. Médico | T9 | 4267 | Prof. Ens. Médico | T9 |
| 5198/66 | Nayde Maria Ferreira de Abreu | Prof. Ens. Médico | T9 | 4268 | Prof. Ens. Médico | T9 |
| 5199/66 | Nélio Vargas Gonçalves | Prof. Ens. Médico | T9 | 4271 | Prof. Ens. Médico | T9 |
| 5200/66 | Nelma Pinheiro Cavalcanti | Prof. Ens. Médico | T9 | 4272 | Prof. Ens. Médico | T9 |
| 5201/66 | Nelson Braga Otaviano Ferreira | Prof. Ens. Médico | T9 | 4273 | Prof. Ens. Médico | T9 |
| 5202/66 | Nelson Ferreira Domingos | Prof. Ens. Médico | T9 | 4274 | Prof. Ens. Médico | T9 |
| 5203/66 | Nereu Meirelles Silveira | Prof. Ens. Médico | T9 | 6884 | Prof. Ens. Médico | T9 |
| 5204/66 | Nerino de Mello e Silva | Prof. Ens. Médico | T9 | 4275 | Prof. Ens. Médico | T9 |
| 5205/66 | Neuracy Fagundes do Nascimento | Prof. Ens. Médico | T9 | 4278 | Prof. Ens. Médico | T9 |
| 5206/66 | Neusa Pinho França de Almeida | Prof. Ens. Médico | T9 | 4279 | Prof. Ens. Médico | T9 |
| 5207/66 | Neyde Dal Poz de Britto | Prof. Ens. Médico | T9 | 4282 | Prof. Ens. Médico | T9 |
| 5208/66 | Newton Taranhos | Prof. Ens. Médico | T9 | 7404 | Prof. Ens. Médico | T9 |
| 5209/66 | Nitce do Val Galante | Prof. Ens. Médico | T9 | 4284 | Prof. Ens. Médico | T9 |
| 5210/66 | Nilton Gomes de Lyra | Prof. Ens. Médico | T9 | 4285 | Prof. Ens. Médico | T9 |
| 5211/66 | Niva Alves Carrea | Prof. Ens. Médico | T9 | 4287 | Prof. Ens. Médico | T9 |
| 5212/66 | Nize Lima Leao da Motta | Prof. Ens. Médico | T9 | 4289 | Prof. Ens. Médico | T9 |
| 5213/66 | Neceme Gomes Xavier | Prof. Ens. Médico | T9 | 4290 | Prof. Ens. Médico | T9 |
| 5214/66 | Odete Carvalho de Araújo | Prof. Ens. Médico | T9 | 6566 | Prof. Ens. Médico | T9 |
| 5215/66 | Odete Lessoa Maciel | Prof. Ens. Médico | T9 | 6825 | Prof. Ens. Médico | T9 |
| 5216/66 | Olmerindo Ruy Capora | Prof. Ens. Médico | T9 | 7030 | Prof. Ens. Médico | T9 |

| Nº DA PORTARIA "T" - SEA | N O M E | FUNÇÃO | NÍVEL | MATRÍ- CULA | FUNÇÃO | NÍVEL |
|--------------------------------|--|-------------------|-------|----------------|-------------------|-------|
| 5217/66 | Omar Paulo Machado | Prof. Ens. Médico | 79 | 4297 | Prof. Ens. Médico | 79 |
| 5218/66 | Oneide Gomes Donádio | Prof. Ens. Médico | 79 | 4299 | Prof. Ens. Médico | 79 |
| 5219/66 | Osinar de Carvalho Lyra | Prof. Ens. Médico | 79 | 4302 | Prof. Ens. Médico | 79 |
| 5220/66 | Oswaldo Colatino de Araújo Góes | Prof. Ens. Médico | 79 | 7879 | Prof. Ens. Médico | 79 |
| 5221/66 | Oswaldo de Souza e Silva | Prof. Ens. Médico | 79 | 7702 | Prof. Ens. Médico | 79 |
| 5222/66 | Oswaldo Lima | Prof. Ens. Médico | 79 | 4305 | Prof. Ens. Médico | 79 |
| 5223/66 | Otávio Augusto Anibal Cattani Fanaali | Prof. Ens. Médico | 79 | 4307 | Prof. Ens. Médico | 79 |
| 5224/66 | Otávio Augusto Anibal Cattani Fanaali | Prof. Ens. Médico | 79 | 7711 | Prof. Ens. Médico | 79 |
| 5225/66 | Otávio de Souza Pinto | Prof. Ens. Médico | 79 | 4309 | Prof. Ens. Médico | 79 |
| 5226/66 | Otávio Lira Filho | Prof. Ens. Médico | 79 | 4308 | Prof. Ens. Médico | 79 |
| 5227/66 | Ovídio José de Souza | Prof. Ens. Médico | 79 | 4310 | Prof. Ens. Médico | 79 |
| 5228/66 | Ovídio José de Souza | Prof. Ens. Médico | 79 | 7713 | Prof. Ens. Médico | 79 |
| 5229/66 | Oyara Breier Saraiva | Prof. Ens. Médico | 79 | 4311 | Prof. Ens. Médico | 79 |
| 5230/66 | Paulo Barbosa de Souza | Prof. Ens. Médico | 79 | 4314 | Prof. Ens. Médico | 79 |
| 5231/66 | Paulo Barbosa de Souza | Prof. Ens. Médico | 79 | 7556 | Prof. Ens. Médico | 79 |
| 4232/66 | Paulo de Oliveira Burgos | Prof. Ens. Médico | 79 | 4317 | Prof. Ens. Médico | 79 |
| 5233/66 | Paulo Emílio Braga | Prof. Ens. Médico | 79 | 4315 | Prof. Ens. Médico | 79 |
| 5234/66 | Paulo Ricardo Theófilo Albano de Aranha | Prof. Ens. Médico | 79 | 7813 | Prof. Ens. Médico | 79 |
| 5235/66 | Pedro Delforge | Prof. Ens. Médico | 79 | 6977 | Prof. Ens. Médico | 79 |
| 5236/66 | Pedro João Faganine | Prof. Ens. Médico | 79 | 4321 | Prof. Ens. Médico | 79 |
| 4237/66 | Pedro João Faganine | Prof. Ens. Médico | 79 | 7705 | Prof. Ens. Médico | 79 |
| 5238/66 | Pedro Nilo Barbosa | Prof. Ens. Médico | 79 | 4325 | Prof. Ens. Médico | 79 |
| 5239/66 | Pedro Rodrigues de Souza | Prof. Ens. Médico | 79 | 7707 | Prof. Ens. Médico | 79 |
| 5240/66 | Pedro Rodrigues de Souza | Prof. Ens. Médico | 79 | 4327 | Prof. Ens. Médico | 79 |
| 5241/66 | Pedro Souza | Prof. Ens. Médico | 79 | 6871 | Prof. Ens. Médico | 79 |
| 5242/66 | Pércio Gomes de Mello | Prof. Ens. Médico | 79 | 6974 | Prof. Ens. Médico | 79 |
| 5243/66 | Péricles Soares Galvão | Prof. Ens. Médico | 79 | 4329 | Prof. Ens. Médico | 79 |
| 5244/66 | Tompeia Rezende da Silva | Prof. Ens. Médico | 79 | 4330 | Prof. Ens. Médico | 79 |
| 5245/66 | Rachel Teixeira | Prof. Ens. Médico | 79 | 7912 | Prof. Ens. Médico | 79 |
| 5246/66 | Raimundo Honório Moreira | Prof. Ens. Médico | 79 | 4333 | Prof. Ens. Médico | 79 |

| Nº DA PORTARIA "P"-SEA | NOME | FUNÇÃO | NÍVEL | MATRI-CULA | FUNÇÃO | NÍVEL |
|------------------------|---|--------------------|-------|------------|--------------------|-------|
| 5247/66 | Raimundo Nonato de Souza | Prof. Ensino Médio | 19 | 6970 | Prof. Ensino Médio | 19 |
| 5248/66 | Raimundo Sobreira Góes de Oliveira | Prof. Ensino Médio | 19 | 7710 | Prof. Ensino Médio | 19 |
| 5249/66 | Raul Iguaguara de Miranda | Prof. Ensino Médio | 19 | 7411 | Prof. Ensino Médio | 19 |
| 5250/66 | Raul Iguaguara de Miranda | Prof. Ensino Médio | 19 | 7698 | Prof. Ensino Médio | 19 |
| 5251/66 | Régina Bernardete Bahia Monteiro Mendes | Prof. Ensino Médio | 19 | 4337 | Prof. Ensino Médio | 19 |
| 5252/66 | Régina Maria Melo Loureiro | Prof. Ensino Médio | 19 | 7767 | Prof. Ensino Médio | 19 |
| 5253/66 | Régina Maria Melo Loureiro | Prof. Ensino Médio | 19 | 7767 | Prof. Ensino Médio | 19 |
| 5254/66 | Réginaldo Carvalho | Prof. Ensino Médio | 19 | 4339 | Prof. Ensino Médio | 19 |
| 5255/66 | Renato Maurer Tyrka | Prof. Ensino Médio | 19 | 4341 | Prof. Ensino Médio | 19 |
| 5256/66 | Roberto de Araújo Lima | Prof. Ensino Médio | 19 | 4344 | Prof. Ensino Médio | 19 |
| 5257/66 | Roberto Gomes Leobons | Prof. Ensino Médio | 19 | 6826 | Prof. Ensino Médio | 19 |
| 5258/66 | Roberto Gomes Peres | Prof. Ensino Médio | 19 | 4345 | Prof. Ensino Médio | 19 |
| 5259/66 | Roberto José da Rocha | Prof. Ensino Médio | 19 | 7008 | Prof. Ensino Médio | 19 |
| 5260/66 | Rodolfo Ernesto Joao Herbert Schuls | Prof. Ensino Médio | 19 | 7769 | Prof. Ensino Médio | 19 |
| 5261/66 | Rodolfo Ernesto João Herbert Schuls | Prof. Ensino Médio | 19 | 4348 | Prof. Ensino Médio | 19 |
| 5262/66 | Rogaciano Bragança | Prof. Ensino Médio | 19 | 4349 | Prof. Ensino Médio | 19 |
| 5263/66 | Romeu Barbosa Jobim | Prof. Ensino Médio | 19 | 7009 | Prof. Ensino Médio | 19 |
| 5264/66 | Romildo Bueno de Souza | Prof. Ensino Médio | 19 | 7918 | Prof. Ensino Médio | 19 |
| 5265/66 | Ronaldo Bittencourt | Prof. Ensino Médio | 19 | 4350 | Prof. Ensino Médio | 19 |
| 5266/66 | Rosa da Silva Dias Ferreira | Prof. Ensino Médio | 19 | 7183 | Prof. Ensino Médio | 19 |
| 5267/66 | Rosalvo Freire de Azevedo | Prof. Ensino Médio | 19 | 6870 | Prof. Ensino Médio | 19 |
| 5268/66 | Rosalvo Martins de Silva | Prof. Ensino Médio | 19 | 4353 | Prof. Ensino Médio | 19 |
| 5269/66 | Rosalvo Martins de Silva | Prof. Ensino Médio | 19 | 7296 | Prof. Ensino Médio | 19 |
| 5270/66 | Rosaly Maria Soares de Oliveira | Prof. Ensino Médio | 19 | 4354 | Prof. Ensino Médio | 19 |
| 5271/66 | Rubens Batista de Oliveira | Prof. Ensino Médio | 19 | 4357 | Prof. Ensino Médio | 19 |
| 5272/66 | Rubens Edison Lambach | Prof. Ensino Médio | 19 | 4358 | Prof. Ensino Médio | 19 |
| 5273/66 | Rubens Maximiano Gomes | Prof. Ensino Médio | 19 | 4359 | Prof. Ensino Médio | 19 |
| 5274/66 | Ruth Alves Franklin Almeida | Prof. Ensino Médio | 19 | 4361 | Prof. Ensino Médio | 19 |
| 5275/66 | Ruthenio Aguiar | Prof. Ensino Médio | 19 | 4365 | Prof. Ensino Médio | 19 |
| 5276/66 | Ruthenio de Aguiar | Prof. Ensino Médio | 19 | 7719 | Prof. Ensino Médio | 19 |

| Nº DA PORTARIA "P"- SEA | NOME | FUNÇÃO | NÍVEL | MATRÍCULA | FUNÇÃO | NÍVEL |
|-------------------------|-------------------------------------|--------------------|-------|-----------|--------------------|-------|
| 5277/66 | Sáber Abreu | Prof: Ensino Médio | 19 | 4367 | Prof: Ensino Médio | 19 |
| 5278/66 | Salomé Steinntz Hemb | Prof: Ensino Médio | 19 | 4368 | Prof: Ensino Médio | 19 |
| 5279/66 | Sanir Kury | Prof: Ensino Médio | 19 | 4369 | Prof: Ensino Médio | 19 |
| 5280/66 | Samuel Malheiros | Prof: Ensino Médio | 19 | 4370 | Prof: Ensino Médio | 19 |
| 5281/66 | Saulo Borges de Andrade | Prof: Ensino Médio | 19 | 7010 | Prof: Ensino Médio | 19 |
| 5282/66 | Sei Kuroishi | Prof: Ensino Médio | 19 | 4377 | Prof: Ensino Médio | 19 |
| 5283/66 | Senyranes Regueira Burgos | Prof: Ensino Médio | 19 | 4378 | Prof: Ensino Médio | 19 |
| 5284/66 | Sérgio Pereira | Prof: Ensino Médio | 19 | 7013 | Prof: Ensino Médio | 19 |
| 5285/66 | Setenbrino Pereira | Prof: Ensino Médio | 19 | 4379 | Prof: Ensino Médio | 19 |
| 5286/66 | Sidney de Castro Veras | Prof: Ensino Médio | 19 | 7819 | Prof: Ensino Médio | 19 |
| 5287/66 | Sidney de Castro Veras | Prof: Ensino Médio | 19 | 7017 | Prof: Ensino Médio | 19 |
| 5288/66 | Sílvio Guilherme Beltao Breckenfeld | Prof: Ensino Médio | 19 | 4382 | Prof: Ensino Médio | 19 |
| 5289/66 | Sílvio Mendes | Prof: Ensino Médio | 19 | 4383 | Prof: Ensino Médio | 19 |
| 5290/66 | Sizuko Utiyana | Prof: Ensino Médio | 19 | 7012 | Prof: Ensino Médio | 19 |
| 5291/66 | Sônia Figueiredo Saldanha | Prof: Ensino Médio | 19 | 4385 | Prof: Ensino Médio | 19 |
| 5292/66 | Senilton Fernandes Campos | Prof: Ensino Médio | 19 | 4387 | Prof: Ensino Médio | 19 |
| 5293/66 | Stella dos Cherubins Guimarães | Prof: Ensino Médio | 19 | 3571 | Prof: Ensino Médio | 19 |
| 5294/66 | Stella Maria Lustosa Vicira | Prof: Ensino Médio | 19 | 4388 | Prof: Ensino Médio | 19 |
| 5295/66 | Stenio Moreira de Deus | Prof: Ensino Médio | 19 | 4389 | Prof: Ensino Médio | 19 |
| 5296/66 | Stênio Silva Rios | Prof: Ensino Médio | 19 | 4390 | Prof: Ensino Médio | 19 |
| 5297/66 | Suzette da Silva Benoliel | Prof: Ensino Médio | 19 | 4391 | Prof: Ensino Médio | 19 |
| 5298/66 | Sylvia Leite Tavares | Prof: Ensino Médio | 19 | 4392 | Prof: Ensino Médio | 19 |
| 5299/66 | Sylvia Sant'anna Brisolla | Prof: Ensino Médio | 19 | 4393 | Prof: Ensino Médio | 19 |
| 5300/66 | Sylvia Sant'anna Brisolla | Prof: Ensino Médio | 19 | 7299 | Prof: Ensino Médio | 19 |
| 5301/66 | Tania Jussara Falken Back Tamer | Prof: Ensino Médio | 19 | 4394 | Prof: Ensino Médio | 19 |
| 5302/66 | Tercino Elias Silveira | Prof: Ensino Médio | 19 | 4395 | Prof: Ensino Médio | 19 |
| 5303/66 | Therezinha Maria Giuntini Viana | Prof: Ensino Médio | 19 | 4402 | Prof: Ensino Médio | 19 |
| 5304/66 | Tereza Rivetti de Almeida César | Prof: Ensino Médio | 19 | 4397 | Prof: Ensino Médio | 19 |
| 5305/66 | Terezinha Chaves Marcelino de Paula | Prof: Ensino Médio | 19 | 4398 | Prof: Ensino Médio | 19 |
| 5306/66 | Terezinha de Jesus Soares Rodrigues | Prof: Ensino Médio | 19 | 7022 | Prof: Ensino Médio | 19 |

| Nº DA PORTARIA "P"- SEA | N O M E | FUNÇÃO | NÍVEL | MATRI- CULA | FUNÇÃO | NÍVEL |
|-----------------------------------|---------------------------------------|--------------------|-------|----------------|--------------------|------------------------------------|
| 5307/66 | Terezinha Moreira de Oliveira | Prof. Ensino Médio | 19 | 4400 | Prof. Ensino Médio | 19 |
| 5308/66 | Thaon Nicolau Berzagui | Prof. Ensino Médio | 19 | 4401 | Prof. Ensino Médio | 19 |
| 5309/66 | Therezinha de Jesus Magalhães | Prof. Ensino Médio | 19 | 6569 | Prof. Ensino Médio | 19 |
| 5310/66 | Thomaz Aquino Nogueira Carvalho | Prof. Ensino Médio | 19 | 4403 | Prof. Ensino Médio | 19 |
| 5311/66 | Uyara do Nascimento Fleury | Prof. Ensino Médio | 19 | 7713 | Prof. Ensino Médio | 19 |
| 5312/66 | Valeriano Ceotto | Prof. Ensino Médio | 19 | 4406 | Prof. Ensino Médio | 19 |
| 5313/66 | Vasni Calixto de Santana | Prof. Ensino Médio | 19 | 4407 | Prof. Ensino Médio | 19 |
| 5314/66 | Veleda Viana | Prof. Ensino Médio | 19 | 4408 | Prof. Ensino Médio | 19 |
| 5315/66 | Vera Lúcia Meirelles Tamm | Prof. Ensino Médio | 19 | 7898 | Prof. Ensino Médio | 19 |
| 5316/66 | Vera Lúcia Nunes | Prof. Ensino Médio | 19 | 6998 | Prof. Ensino Médio | 19 |
| 5317/66 | Veridiana Bragança | Prof. Ensino Médio | 19 | 4410 | Prof. Ensino Médio | 19 |
| 5318/66 | Verônica dos Santos Lanosa | Prof. Ensino Médio | 19 | 4411 | Prof. Ensino Médio | 19 |
| 5319/66 | Vicente Paula Costa | Prof. Ensino Médio | 19 | 4413 | Prof. Ensino Médio | 19 |
| 5320/66 | Vicente Tarchetti | Prof. Ensino Médio | 19 | 4414 | Prof. Ensino Médio | 19 |
| 5321/66 | Victorino Ribeiro Coelho | Prof. Ensino Médio | 19 | 4418 | Prof. Ensino Médio | 19 |
| 5322/66 | Vindex Amanajás da Silva | Prof. Ensino Médio | 19 | 4415 | Prof. Ensino Médio | 19 |
| 5323/66 | Virgínia Tananini Nogueira da Silva | Ensino Médio | 19 | 4416 | Prof. Ensino Médio | 19 |
| 5324/66 | Wagner Antônio Pimenta | Prof. Ensino Médio | 19 | 4419 | Prof. Ensino Médio | 19 |
| 5325/66 | Waldir Leoncio Cordeiro Lopes | Prof. Ensino Médio | 19 | 4422 | Prof. Ensino Médio | 19 |
| 5326/66 | Walkiria de Araujo Lopes | Prof. Ensino Médio | 19 | 4423 | Prof. Ensino Médio | 19 |
| 5327/66 | Walter Diniz Palumbo | Prof. Ensino Médio | 19 | 4425 | Prof. Ensino Médio | 19 |
| 5328/66 | Wanda dos Santos Schmidt Patier | Prof. Ensino Médio | 19 | 4428 | Prof. Ensino Médio | 19 |
| 5329/66 | Wanda Leite e Oiticica | Prof. Ensino Médio | 19 | 4427 | Prof. Ensino Médio | 19 |
| 5330/66 | Wilna Saldanha do Prado Lina | Prof. Ensino Médio | 19 | 4431 | Prof. Ensino Médio | 19 |
| 5331/66 | Wilson Júlio de Miranda | Prof. Ensino Médio | 19 | 4432 | Prof. Ensino Médio | 19 |
| 5332/66 | Yara do Carmo Correia de Lina - Ulian | Prof. Ensino Médio | 19 | 4433 | Prof. Ensino Médio | 19 |
| 5333/66 | Yara da Graça Gomes | Prof. Ensino Médio | 19 | 4434 | Prof. Ensino Médio | 19 |
| 5334/66 | Yara da Graça Gomes | Prof. Ensino Médio | 19 | 7372 | Prof. Ensino Médio | 19 |
| 5335/66 | Yara Santos Serra | Prof. Ensino Médio | 19 | 4435 | Prof. Ensino Médio | 19 |
| 5336/66 | Yeda Junqueira Tarquino | Prof. Ensino Médio | 19 | 6971 | Prof. Ensino Médio | 19 |
| Brasília, 08 de fevereiro de 1966 | | | | | | Brasília, 08 de fevereiro de 1966. |
| JOIRO GOMES DA SILVA | | | | | | PAULO FERRO COSTA |
| Secretário de Administração | | | | | | Diretor da Divisão do Pessoal |
| --- | | | | | | --- |

RESUMO DA FÔLHA DE PAGAMENTO Nº 19.11/66, DE SUBSTITUIÇÕES, REFERENTE AO MÊS DE OUTUBRO/66.

| Matr. | N o m e | Valor |
|--|---|-----------|
| 0088 | Jeremias Leite da Silva | 375.410 |
| 0885 | Maria de Lourdes Cordeiro de Castilho | 58.679 |
| 1065 | Antônio Carlos Macedo | 157.529 |
| 2054 | Geraldo Margela de Carvalho | 411.731 |
| 2503 | Expedito Antonio de Barros | 416.630 |
| 4262 | Murillo de Cerqueira Branco | 72.950 |
| 4535 | Hugo de Araújo Souza | 69.859 |
| 6227 | João Gonçalves Nóbrega | 315.400 |
| 6735 | Remnes de Oliveira | 39.288 |
| 7489 | Francelísio Van Der Broochs | 106.165 |
| 7591 | José Carlos Corrêa Baldez | 161.574 |
| 7820 | Luiz de Souza Costa | 333.295 |
| 8289 | Nilson Avelar | 88.866 |
| 8085 | Raimundo Rotsen de Aguiar Miranda | 177.216 |
| 19965 | Wilma Maria José Ungarelli de Melo Franco | 287.167 |
| T o t a l | | 3.071.759 |
| (treis milhões, setenta e hum mil, setecentos e cinquenta e nove cruzeiros.) | | |

Brasília, de novembro de 1966

Fauzi Nacfur Paulo Ferro Costa

Chefe do Serv. de C. Financeiro Diretor da Divisão do Pessoal

Cid Ferreira Lopes Filho Joiro Gomes da Silva
 Coordenador do Sistema de Pessoal Secretário de Administração

DIVISÃO DO PESSOAL
Despachos do Diretor

Processo nº 46401/66 - OLÍMPIO DE MELO PIRES - Requer diárias por afastamento da sede.
Despacho Arbitro 10 (dez)-diárias em Cr\$ 285.600 (duzentos e oitenta e cinco mil cruzeiros); sendo de Cr\$ 28.560 (vinte e oito mil, quinhentos e sessenta cruzeiros), nos termos do Dec. nº 50.524 de 03.05.61, modificado pelo de nº 52.388 de 20.08.63, regulamentado pelo Dec. "N" 538 de 21.10.66.

11.11.66

Processo nº 15271/64 - IRENE ORDINE LOPES - Requer pagamento de diferença salarial por exercícios findos.
Despacho Faça a delegação de poderes outorgada pela Portaria "E" nº 52, de 30.06.65, do Senhor Secretário de Administração, publicada no B.S. de 02.07.65 e na forma do art. 408 do RGCCPU, ratifico o despacho de reconhecimento de dívida, constante do B.S. nº 36, Seção II, pag. 22, para o total de Cr\$ 5.682 (cinco mil, seiscentos e oitenta e dois cruzeiros), assim discriminado:

| | |
|----------------|------------|
| I.A.P.F.E.S.P. | Cr\$ 5.262 |
| L.B.A. | Cr\$ 263 |
| S.U.P.R.A | Cr\$ 157 |
| Total | Cr\$ 5.682 |

PAULO FERRO COSTA
Diretor da Divisão do Pessoal

Resumo da Fôlha de pagamento nº 20.11/66, de Diárias por Afastamento da Sede, conf. proc. 46401/66

| MATR. | NOME DO SERVIDOR | VALOR | OBSERVAÇÕES |
|-------|----------------------------|---------|---|
| 2219 | Olimpio de Melo Pires..... | 285.600 | Cargo: Ass. do GP - FC-3 10 diárias Destino: SP. Autorizado p/ port. Pnº 16 de 10.11.66 Subc. 31.1.18 Diárias p/ Afast. da Sede |

Importa a presente fôlha de pagamento na quantia líquida de Cr\$.....
285.600 (duzentos e oitenta e cinco mil e seiscentos cruzeiros).

Brasília-DF., 11 de novembro de 1.966.

Fauzi Nacifur
Chefe do Serv. de Cad. Financeiro

Cid Ferreira Lopes Filho
Coordenador do Sistema de Pessoal

Paulo Ferro Costa
Diretor da Divisão do Pessoal

Joiro Gomes da Silva
Secretário de Administração

Silas/:

SECRETARIA DE EDUCAÇÃO E CULTURA
SERVIÇO DE ADMINISTRAÇÃO
PROCESSOS DESPACHADOS

Processo nº 1002415/66 - SEC - MARIA DALVA DOS REIS BORGES - Matrícula nº 3152, Professora, nível 12, lotada na SEC - Requer salário família.

Despacho Concedo salário família pela dependente: MARIA SALOMÉ REIS, mãe, viúva, a partir de junho de 1963. Autorizo o pagamento a partir de janeiro de 1966. O período anterior deverá ser requerido por exercícios findos.

Processo nº 1002354/66 - SEC - MARIA JOSÉ ALMEIDA PIMPÃO - Matrícula nº 3217, Professora, nível 13, lotada na SEC - Requer salário família.

Despacho Concedo salário família pelos seguintes dependentes: 1) - PATRÍCIA ALMEIDA PIMPÃO, filha, nascida em 26/10/64, a partir de outubro de 1964. 2) - AUGUSTO ALMEIDA PIMPÃO, filho, nascido em 18/07/66, a partir de julho de 1966. Autorizo o pagamento do primeiro a partir de janeiro/66, devendo requerer por exercícios findos o período anterior; do segundo autorizo pagar a partir de julho/66.

Processo nº 1001641/66 - SEC - NORMINO AVELINO LIMA - Matrícula nº 3473, Servente, nível 5, lotado na SEC - Requer salário família.

Despacho Concedo salário família pela dependente: IRANI OLIVEIRA LIMA, filha, nascida em 26/08/66. Autorizo o pagamento a partir de agosto de 1966.

Processo nº 1002408/66 - SEC - JACOB ARNO LENZ - Matrícula nº 4003, Professor, nível 19, lotado na SEC - Requer salário família.

Despacho Concedo salário família pela dependente LÚCIA DE FAIVA LENZ, filha, nascida em 14/10/66. Autorizo o pagamento a partir do referido mês.

Processo nº 1002375/66 - SEC - JEZER DIAS DA SILVA - Matrícula nº 4014, Professor, nível 19, lotado na SEC - Requer salário família.

Despacho Concedo salário família pela dependente: EULIMAR ENEIDA DA VEIGA DIAS, filha, nascida em 01/10/66. Autorizo o pagamento a partir de outubro de 1966.

Processo nº 1002458/66 - SEC - JOSÉ FERNANDES PIMENTA - Matrícula nº 4071, Vigia, nível 8, lotado na SEC - Requer salário família.

Despacho Concedo salário família pelos dependentes: 1. GILSON FERNANDES BEZERRA, filho, nascido em 15/10/66, a partir de outubro de 1966; 2. LUCI FERNANDES BEZERRA, filha, nascida em 18/10/64, a partir de outubro de 1964. Autorizo o pagamento a partir de outubro/66 para o 1º e para o 2º a partir de janeiro/66, devendo ser requerido por exercícios findos.

Processo nº 1002373/66 - SEC - THERESINHA MARIA GIUNTINI VIANA - Matrícula nº 4402, Professora, nível 19, lotada na SEC - Requer salário família.

Despacho Concedo salário família pela dependente: ADRIANA GIUNTINI VIANA, filha, nascida em 25/08/66. Autorizo o pagamento a partir de agosto de 1966.

Processo nº 1002464/66 - SEC - AJAÍSE MELO MINERVINI - Matrícula nº 4603, Professora, nível 13, lotada na SEC - Requer salário família.

Despacho Concedo salário família pelo dependente: ANDRÉ MELO MINERVINI, filho, nascido em 04/05/65. Autorizo o pagamento a partir de janeiro do presente exercício. O período anterior deverá ser requerido por exercícios findos.

Processo nº 1001129/66 - SEC - MARIA FERREIRA DE SOUZA GASPAS - Matrícula nº 7170, Professora, nível 13, lotada na SEC - Requer salário família.

Despacho Concedo salário família pela dependente: SIMONE FERREIRA GASPAS DE OLIVEIRA, filha, nascida em 25/01/66. Autorizo o pagamento a partir de janeiro de 1966.

Processo nº 1002497/66 - SEC - MARLENE MARIA DE SOUSA DIAS - Matrícula nº 3334, Professora, nível 13, lotada na SEC - Requer salário família.

Despacho Concedo salário família pelo dependente Luciano de Sousa Dias, filho, nascido em 17/3/66. Autorizo o pagamento a partir de março/66.

Processo nº 1002501/66 - SEC - OLIVAL PEREIRA DA SILVA - Matrícula nº 3487, Servente, nível 5, lotado na SEC - Requer salário família.

Despacho Concedo salário família pela dependente: MARLI DOS SANTOS SILVA, filha, nascida em 01.11.66. Autorizo o pagamento a partir do referido mês.

Processo nº 1002500/66 - SEC - JOSÉ DOMINGOS DOS SANTOS - Matrícula nº 5115, Servente, nível 5, lotado na SEC - Requer salário família.

Despacho Concedo salário família pela dependente: Elizebete Oliveira dos Santos, filha, nascida em 22.3.66. Autorizo o pagamento a partir de março de 1966.

Processo nº 1002492/66 - SEC - ELCY ESTEVES DE FARIA FERREIRA - Matrícula nº 4886, Professora, nível 13, lotada na SEC - Requer salário família.

Despacho Concedo salário família pela dependente: SANDRA LUCIA MARTINS ESTEVES, filha, nascida em 09.10.65. Autorizo o pagamento a partir de janeiro/66. O período anterior deverá ser requerido por exercícios findos.

- Processo nº 1002391/66 - SEC - LUIZA TIMÓTEO DE OLIVEIRA SOUZA -
Matrícula nº 3063, Professôra, nível 12, lotada na SEC -
Requer abono de falta.
- Despacho Relevo a falta referente ao dia 24/10/66, de acôrdo com
o artigo 123 da Lei 1.711, de 28/10/52.
-
- Processo nº 1002461/66 - SEC - MARIA APARECIDA MARTINS MENDONÇA -
Matrícula nº 3108, Professôra, nível 12, lotada na SEC -
Requer prorrogação de licença para tratamento de saúde
em pessoa da família.
- Despacho Concedo prorrogação de licença para tratamento de saúde
em pessoa da família, durante o período de 31/10/66 a
13/11/66, nos termos do artigo 106 da Lei 1.711, de
28/10/52.
-
- Processo nº 1002369/66 - SEC - MARIA BANDEIRA DE NEGREIROS - Matrícula
nº 3120, Professôra, nível 13, lotada na SEC -
Requer licença para tratamento de saúde.
- Despacho Concedo licença para tratamento de saúde, durante o pe-
ríodo de 29/07--a 26/10/66, nos termos dos artigos 97
e 98 da Lei 1.711, de 28/10/52. Dêsse período, os dias
29, 30 e 31/07/66 são considerados relevados, de acôrdo
com o artigo 123 da referida Lei.
-
- Processo nº 1000310/66 - SEC - MARIA EMÍLIA SOARES PROCÓPIO - Matrícula
nº 3164, Professôra, nível 13, lotada na SEC -
Requer licença gestante.
- Despacho Concedo licença gestante durante o período de
08/08/66 a 05/12/66, nos termos do artigo 107 da Lei
1.711, de 28/10/52.
-
- Processo nº 1002449/66 - SEC - MARLENE MARIA DE SOUSA DIAS - Matrícula
nº 3334, Professôra, nível 13, lotada na SEC -
Requer prorrogação de licença para tratamento de saúde.
- Despacho Concedo prorrogação de licença para tratamento de saúde,
durante o período de 07/10 a 15/11/66, nos termos dos
artigos 93, 97 e 98 da Lei 1.711, de 28/10/52.
-
- Processo nº 1002440/66 - SEC - ROSA MARIA DE AMORIM - Matrícula nº
3528, Professôra, nível 13, lotada na SEC - Requer prorro-
gação de licença para tratamento de saúde.
- Despacho Concedo prorrogação de licença para tratamento de saúde,
durante o período de 18/10/66 a 03/11/66, nos termos
dos artigos 93, 97 e 98 da Lei 1.711, de 28/10/52.
-
- Processo nº 1000304/66 - SEC - TERESA DE ARRUDA SIQUEIRA - Matrícula
nº 3578, Professôra, nível 13, lotada na SEC - Requer
licença gestante.
- Despacho Concedo licença gestante, durante o período de
15/08/66 a 12/12/66, nos termos do artigo 107 da Lei
1.711, de 28/10/52.
-
- Processo nº 1002447/66 - SEC - TERESINHA CAHUI DE OLIVEIRA - Matrícula
nº 3588, Professôra, nível 13, lotada na SEC -
Requer abono de falta.
- Despacho Relevo a falta referente ao dia 25/10/1.966, de acôrdo
com o artigo 123 da Lei 1.711, de 28/10/52.
-

Processo nº 1002450/66 - SEC - AIDA BALTAR - Matrícula nº 3715, Professora, nível 19, lotada na SEC - Requer licença para tratamento de saúde.

Despacho Concedo licença para tratamento de saúde, durante o período de 18/10 a 28/10/66, nos termos dos artigos 97 e 98 da Lei 1.711, de 28/10/52. Dêsse período, os dias 18, 19 e 20/10 são considerados relevados, de acordo com o artigo 123 da referida Lei.

Processo nº 1001901/66 - SEC - WALKIRIA DE ARAÚJO LOPES - Matrícula nº 4423, Professora, nível 19, lotada na SEC - Requer licença para tratamento de saúde.

Despacho Concedo licença para tratamento de saúde, durante o período de 26/9 a 04/10/66, nos termos dos artigos 97 e 98 da Lei 1.711, de 28/10/52. Dêsse período, os dias 26, 27 e 28/9 são considerados relevados, de acordo com o artigo 123 da referida Lei.

Processo nº 1001155/66 - SEC - ZILDA DANTAS MEDEIROS - Matrícula nº 4440, Servente, nível 5, lotada na SEC - Requer prorrogação de licença para tratamento de saúde.

Despacho Concedo prorrogação de licença para tratamento de saúde, durante o período de 21/1 a 20/2/66, nos termos dos artigos 93, 97 e 98 da Lei 1.711, de 28/10/52.

Processo nº 1000691/66 - SEC - DELZA GUIMARÃES DOS SANTOS ROSA - Matrícula nº 4823, Professora, nível 13, lotada na SEC - Requer licença para tratamento de saúde.

Despacho Concedo licença para tratamento de saúde, durante o período de 01/8 a 31/8/66, nos termos dos artigos 97 e 98 da Lei 1.711, de 28/10/52. Dêsse período, os dias 01, 2 e 3/8 são considerados relevados, de acordo com o artigo 123 da referida Lei.

Processo nº 1002406/66 - SEC - DELZA GUIMARÃES DOS SANTOS ROSA - Matrícula nº 4823, Professora, nível 13, lotada na SEC - Requer licença por motivo de doença em pessoa da família.

Despacho Concedo licença por motivo de doença em pessoa da família, durante o período de 01/9 a 31/10/66, nos termos do artigo 106 da Lei 1.711, de 28/10/52.

Processo nº 1000550/66 - SEC - ELBA MACHADO VELOSO - Matrícula nº 4885, Professora, nível 13, lotada na SEC - Requer licença de gestante.

Despacho Concedo licença de gestante, durante o período de 27/07/66 a 23/11/66, nos termos do artigo 107 da Lei 1.711, de 28/10/52.

Processo nº 1002212/66 - SEC - ELIZABETH LEER ARNEITZ - Matrícula nº 4896, Professora, nível 13, lotada na SEC - Requer licença por motivo de doença em pessoa da família.

Despacho Concedo licença por motivo de doença em pessoa da família, durante o período de 13/10/66 e o dia 19/10/66, nos termos do artigo 106 da Lei 1.711, de 28/10/52.

- Processo nº 1002421/66 - SEC - GABRIELA GUIMARÃES FREITAS - Matrícula nº 4967, Professora, nível 13, lotada na SEC - Requer prorrogação de licença para tratamento de saúde.
- Despacho Concedo prorrogação de licença para tratamento de saúde, durante o período de 25/10/66, nos termos dos artigos 93, 97 e 98 da Lei 1.711, de 28/10/52.
-
- Processo nº 1001340/66 - SEC - HELLE NICE APARECIDA DUTRA - Matrícula nº 5004, Servente, nível 5, lotada na SEC - Requer licença para tratamento de saúde.
- Despacho Concedo licença para tratamento de saúde, durante o período de 22/8 - à 30/9/66, nos termos dos artigos 97 e 98 da Lei 1.711, de 28/10/52. Dêsse período, os dias 22, 23 e 24/8/66 são considerados relevados, de acordo com o artigo 123 da referida Lei.
-
- Processo nº 1000194/66 - SEC - IDEIMA DIAS LIMA - Matrícula nº 5029, Professora, nível 13, lotada na SEC - Requer licença de gestante.
- Despacho Concedo licença de gestante, durante o período de 01/8/66 a 28/11/66, nos termos do artigo 107 da Lei 1.711, de 28/10/52.
-
- Processo nº 1002390/66 - SEC - JOANA DAS NEVES DUTRA - Matrícula nº 5091, Professora, nível 12, lotada na SEC - Requer licença para tratamento de saúde.
- Despacho Concedo licença para tratamento de saúde, durante o período de 25/10/66 a 03/11/66, nos termos dos artigos 97 e 98 da Lei 1.711, de 28/10/52. Dêsse período, os dias 25, 26 e 27/10 são considerados relevados, de acordo com o artigo 123 da Lei 1.711.
-
- Processo nº 1002429/66 - SEC - FRANCISCA GONÇALVES GUIMARÃES - Matrícula nº 7032, Professora, nível 13, lotada na SEC - Requer abono de falta.
- Despacho Justifico a falta referente ao dia 26/10/66, de acordo com o artigo 158 § único da Lei 1.711, de 28/10/52.
-
- Processo nº 1002362/66 - SEC - JOANITA ROCHA BOTELHO - Matrícula nº 7133, Professora, nível 13, lotada na SEC - Requer abono de falta.
- Despacho Justifico a falta referente ao dia 26/10/66, de acordo com o artigo 158 § único da Lei 1.711, de 28/10/52.
-
- Processo nº 1002413/66 - SEC - ROSA DA SILVA DIAS FERREIRA - Matrícula nº 7183, Professora, nível 19, lotada na SEC - Requer abono de faltas.
- Despacho Relevo as faltas referente aos dias 19, 20 e 21/10/66, de acordo com o artigo 123 da Lei 1.711, de 28/10/52.
-
- Processo nº 1001546/66 - SEC - JOSIMIRA RIBEIRO ALVES - Matrícula nº 7221, Professora, nível 13, lotada na SEC - Requer licença nojo.
- Despacho Concedo licença nojo, durante o período de 06/9 - a 13/9/66, nos termos do artigo 153 item II da Lei 1.711, de 28/10/52.
-

- Processo nº 1002310/66 - SEC - MAGDA DE CASTRO FONSECA - Matrícula nº 7245, Professôra, nível 13, lotada na SEC - Requer licença para tratamento de saúde.
- Despacho Concedo licença para tratamento de saúde, durante o período de 03/3 a 20/3/66, nos termos dos artigos 97 e 98 da Lei 1.711, de 28/10/52. Dêsse período, os dias 03, 4 e 5/3/66 são considerados relevados, de acôrdo com o artigo 123 da referida Lei.
-
- Processo nº 1002427/66 - SEC - MARLI PEREIRA - Matrícula nº 7247, Professôra, nível 13, lotada na SEC - Requer abono de faltas.
- Despacho Justifico as faltas referente aos dias 24, 25 e 26/10/66, de acôrdo com o artigo 158 § único da Lei 1.711, de 28/10/52.
-
- Processo nº 1002420/66 - SEC - CELINA DE MATOS SOUZA - Matrícula nº 7627, Professôra, nível 13, lotada na SEC - Requer abono de falta.
- Despacho Relevo a falta referente ao dia 19/10/66, de acôrdo com o artigo 123 da Lei 1.711, de 28/10/1.952.
-
- Processo nº 1002439/66 - SEC - MARIA DAS DORES ALBUQUERQUE E SILVA - Matrícula nº 7629, Professôra, nível 13, lotada na SEC - Requer prorrogação de licença para tratamento de saúde.
- Despacho Concedo prorrogação de licença para tratamento de saúde, durante o período de 22/10/66 a 10/11/66, nos termos dos artigos 93, 97 e 98 da Lei 1.711, de 28/10/52.
-
- Processo nº 1002424/66 - SEC - GRACIOSA MARIA GALEAZZI - Matrícula nº 7635, Professôra, nível 13, lotada na SEC - Requer abono de falta.
- Despacho Relevo a falta referente ao dia 19/10/66, de acôrdo com o artigo 123 da Lei 1.711, de 28/10/52.
-
- Processo nº 1002294/66 - SEC - ELDA GRANATO ARNIZAUT - Matrícula nº 8132, Professôra, nível 13, lotada na SEC - Requer prorrogação de licença para tratamento de saúde.
- Despacho Concedo prorrogação de licença para tratamento de saúde, durante o período de 17/10 a 21/10/66, nos termos dos artigos 93, 97 e 98 da Lei 1.711, de 28/10/52.
-
- Processo nº 1002396/66 - SEC - MARILENA TAVEIRA - Matrícula nº 8197, Professôra, nível 13, lotada na SEC - Requer prorrogação de licença para tratamento de saúde.
- Despacho Concedo prorrogação de licença para tratamento de saúde, durante o período de 26 a 27/10/66, nos termos dos artigos 93, 97 e 98 da Lei 1.711, de 28/10/52.
-
- Processo nº 1002392/66 - SEC - MARIA DA PENHA GARCIA CRUZEIRO - Matrícula nº 8234, Professôra, nível 13, lotada na SEC - Requer licença para tratamento de saúde.
- Despacho Concedo licença para tratamento de saúde, durante o período de 07/10 a 21/10/66, nos termos dos artigos 97 e 98 da Lei 1.711, de 28/10/52. Dêsse período, os dias 07, 08 e 9/10 são considerados relevados, de acôrdo com o artigo 123 da referida Lei.
-

Processo nº 1002496/66 - SEC - JOÃO BATISTA MENDES - Matrícula nº 1388, Contador, nível 21, lotado na SEC - Requer licença por motivo de doença em pessoa da família.
Despacho Concedo licença por motivo de doença em pessoa da família, durante o período de 06 a 08/10/66, nos termos do artigo 106 da Lei 1.711, de 28/10/52.

Processo nº 1002491/66 - SEC - MARILZA BRAGA NOGUEIRA - Matrícula nº 3321, Professora, nível 12, lotada na SEC - Requer licença por motivo de doença em pessoa da família.
Despacho Concedo licença por motivo de doença em pessoa da família, durante o período de 22 a 30/9/66, nos termos do artigo 106 da Lei 1.711, de 28/10/1.952.

Processo nº 1002499/66 - SEC - MARIA NASCIMENTO MELO - Matrícula nº 3261, Professora, nível 13, lotada na SEC - Requer prorrogação de licença para tratamento de saúde.
Despacho Concedo prorrogação de licença para tratamento de saúde, durante o período de 28/10 a 26/11/66, nos termos dos artigos 93, 97 e 98 da Lei 1.711, de 28/10/52.

Processo nº 1002489/66 - SEC - EDISON FERREIRA DOS ANJOS - Matrícula nº 6880, Professor, nível 19, lotado na SEC - Requer prorrogação de licença para tratamento de saúde.
Despacho Concedo prorrogação de licença para tratamento de saúde, durante o período de 03/11 a 17/11/66, nos termos dos artigos 93, 97 e 98 da Lei nº 1.711, de 28/10/52.

Processo nº 1002495/66 - SEC - DONALVA GONÇALVES CAIXETA - Matrícula nº 7574, Professora, nível 13, lotada na SEC - Requer licença para tratamento de saúde.
Despacho Concedo licença para tratamento de saúde, durante o período de 24/10/66 a 07/11/66, nos termos dos artigos 97 e 98 da Lei 1.711, de 28/10/52. Dêsse período, os dias 24, 25 e 26/10 são considerados relevados, de acordo com o artigo 123 da referida Lei.

Processo nº 1002475/66 - SEC - ANA MARIA IBRAIM FAIVA - Matrícula nº 7662, Professora, nível 13, lotada na SEC - Requer licença para tratamento de saúde.
Despacho Concedo licença para tratamento de saúde, durante o período de 17/10 a 24/10/66, nos termos dos artigos 97 e 98 da Lei 1.711, de 28/10/52. Dêsse período, os dias 17, 18 e 19/10 são considerados relevados, de acordo com o artigo 123 da referida Lei.

Processo nº 1002477/66 - SEC - MIGUEL SETEMBRINO EMERY DE CARVALHO - Matrícula nº 7825, Professor, nível 19, lotado na SEC - Requer licença para tratamento de saúde.
Despacho Concedo licença para tratamento de saúde, durante o período de 05/10 a 14/10/66, nos termos dos artigos 97 e 98 da Lei 1.711, de 28/10/52. Dêsse período, os dias 05, 6 e 7/10 são considerados relevados, de acordo com o artigo 123 da referida Lei.

Processo nº 1002485/66 - SEC - MARIA-CLEMENTINA ROSA - Matrícula nº 8085, Professôra, nível 13, lotada na SEC - Requer abono de falta.

Despacho Relevo a falta referente ao dia 19/10/66, de acôrdo com o artigo 123 da Lei 1.711, de 28/10/52.

Processo nº 1002487/66 - MIRTES DA CUNHA COELHO - Matrícula nº 8120, Professôra, nível 13, lotada na SEC - Requer licença para tratamento de saúde.

Despacho Concedo licença para tratamento de saúde, durante o período de 26/10 a 19/11/66, nos termos dos artigos 97 e 98 da Lei 1.711, de 28/10/52. Dêsse período, os dias 26, 27 e 28/10 são considerados relevados, de acôrdo com o artigo 123 da referida Lei.

Processo nº 1002486/66 - SEC - IDALINA ROSA DA SILVA - Matrícula nº 8712, Professôra, nível 13, lotada na SEC - Requer abono de falta.

Despacho Relevo a falta referente ao dia 26/10/66, de acôrdo com o artigo 123 da Lei 1.711, de 28 de outubro de 1952.

OLEGÁRIO NEVES MACIEL
Chefe do S.F. - D.A. S.E.C.

Processos despachados no período de 28/10 a 04/11/66.

ATOS DO SECRETÁRIO

PORTARIA "P" Nº 458/66-SEC Em 10/10/66

O SECRETÁRIO DE EDUCAÇÃO E CULTURA, no uso das atribuições que lhe confere o Artigo 62, item III do Regimento aprovado pelo Decreto "N" nº 481, de 14 de janeiro de 1966,

R E S O L V E :

COLOCAR JOÃO FERREIRA BALTHAZAR, Assistente Comercial nível 12, matrícula nº 4022 do Quadro Provisório de Pessoal do Distrito Federal, à disposição da Coordenação Média da Secretaria de Educação e Cultura.

PORTARIA "P" Nº 459/66-SEC Em 13/10/66

MANDAR TER EXERCÍCIO na Coordenação de Educação Média da Secretaria de Educação e Cultura, para prestar serviços no Colégio do Setor Leste, MARIA JOSELINA LUCENA BRANCO, Escrevente Datilógrafo, nível 7, matrícula 4205 do Quadro Provisório de Pessoal do Distrito Federal, conforme processo nº 02709/66-SEC.

PORTARIA "P" Nº 460/66-SEC Em 17/10/66

TORNAR SEM EFEITO a Portaria "P" Nº 433/66-SEC de 2/9/66 que colocou PAULO BARBOSA DE SOUZA, Professor do Ensino Médio, nível 19, matrícula 4314 do Quadro Provisório de Pessoal do Distrito Federal, à disposição do Conselho de Educação do Distrito Federal, para frequentar o Curso de Problemas de Educação na Universidade de Brasília, conforme Of. Nº 816 de 10/10/66 da Presidente do Conselho de Educação do Distrito Federal.

PORTARIA "P" Nº 461/66-SEC Em 19/10/66

O SECRETÁRIO DE EDUCAÇÃO E CULTURA no uso das atribuições que lhe confere o Artigo 62, item III do Regimento aprovado pelo Decreto "N" nº 481, de 14 de janeiro de 1966, e nos termos do disposto no Artigo 205 da Lei nº 1711, de 28 de outubro de 1952,

R E S O L V E :

APLICAR a FRANCISCA IRACY DE LIMA, Auxiliar de Biblioteca, nível 7, matrícula nº 3906 do Quadro Provisório de Pessoal

do Distrito Federal, a pena de suspensão por 8 (oito) dias, já cumpridos a partir do dia 9/9/66, por indisciplina no dever de suas atribuições, conforme o que consta do processo nº 1001365/66-SEC.

PORTARIA "P" Nº 462/66-SEC Em 19/10/66

O SECRETARIO DE EDUCAÇÃO E CULTURA, no uso das atribuições que lhe confere o Artigo 62, item III do Regimento aprovado pelo Decreto "N" nº 481, de 14 de janeiro de 1966,

R E S O L V E :

MANDAR TER EXERCÍCIO na Coordenação de Educação Primária da Secretaria de Educação e Cultura, os professores do Ensino Elementar, concursados, abaixo relacionados, a contar da data especificada:

| N O M E | NIVEL | MATRÍCULA | DATA |
|----------------------------|-------|-----------|----------|
| PAULINA ALVES RIBEIRO | 13 | 8 766 | 04/10/66 |
| ROSILENE DAS NEVES E SILVA | 13 | 8 767 | 06/10/66 |

PORTARIA "P" Nº 463/66-SEC Em 19/10/66

MANDAR TER EXERCÍCIO na Coordenação de Educação Primária da Secretaria de Educação e Cultura, os servidores abaixo especificados:

CELIA MACHADO RIBEIRO - Professora do Ensino Primário, Padrão M-D, do Grupo Escolar Alzamora de Bambui, Minas Gerais, à disposição da P.D.F., com exercício a contar de 06/10/66, sem prejuízo dos vencimentos e vantagens do cargo, conforme Of. nº 576/66-DP de 06/10/66;

DULCEMIRA DE OLIVEIRA - Diretora da Escola, nível 16, matrícula - 4859 do Quadro Provisório de Pessoal do Distrito Federal, conforme Of. nº 579/66 - DP de 06/10/66, retorna na data de 17.8.66, retorna à Secretaria de Educação e Cultura.

AUGUSTO MENDES DA SILVA - Vigia nível 8, matrícula nº 2415 do Quadro Provisório de Pessoal do Distrito Federal, removido para esta Secretaria conforme Ordem de Serviço "P" Nº 2002/66 de 22/08/66.

ROBERTO ALVES BEZERRA - Servente nível 5, matrícula nº 654 do Quadro Provisório de Pessoal do Distrito Federal, de acordo com a Ordem de Serviço "PI" nº 2747/66, foi promovido para a Secretaria de Educação e Cultura conforme Provento Nº 41 940/66-PDF.

MARIA HONORATA COELHO - Professora do Estado do Maranhão, colocada à disposição da P.D.F., com exercício a contar de 13.10.66, sem ônus para a PDF, conforme Of. nº 585/66-DP de 13/10/66.

PORTARIA "P" Nº 464/66-SEC Em 19/10/66

ELOGIAR JURACY MACHADO FERNANDES, Professora do Ensino Elementar, nível 13, matrícula nº 5152, do Quadro Provisório de Pessoal do Distrito Federal, por sua participação nas comemorações cívicas da Semana da Pátria, que representou papel importante de integração na cidade de Taguatinga.

PORTARIA "P" Nº 465/66-SEC Em 19/10/66

DESIGNAR GILDO VILLADINO, Conselheiro do Conselho de Educação do Distrito Federal, para, junto ao Conselho Federal de Educação e o Ministério do Planejamento na cidade do Rio de Janeiro colher dados e informações para cumprir a atribuição de Relator da III Reunião Conjunta dos Conselhos do tema "Planos Estaduais de Educação", no período de 11 a 17 de outubro de 1966.

PORTARIA "P" Nº 466/66-SEC Em 26/10/66

DISPENSAR GENEZI BERNARDES TEIXEIRA, Professora do Ensino Elementar, nível 13, matrícula nº 4966, do Quadro Provisório de Pessoal do Distrito Federal, da função de Vice-Directora da Escola-Classe 304, da Coordenação de Educação Primária da Secretaria de Educação e Cultura, a partir de 14/09/66, conforme processo nº 1002057/66-SEC, por ter sido designada para exercer outra função.

PORTARIA "P" Nº 467/66-SEC Em 26/10/66

DISPENSAR MARIA MARTA CINTRA, Professora do Ensino Elementar, nível 13, matrícula nº 3255, do Quadro Provisório de Pessoal do Distrito Federal, da função de Vice-Directora da Escola-Classe nº 3 do Núcleo Bandeirante, da Coordenação de Educação Primária

da Secretaria de Educação e Cultura, a partir de 20/08/66, conforme Processo nº 1002057/66-SEC, por ter sido designada para exercer outra função.

PORTARIA "P" Nº 468/66-SEC Em 26/10/66

DISPENSAR, a pedido, STELITA PEREIRA SOARES, Professô-ra do Ensino Elementar, nível 13, matrícula nº 3574, do Quadro Provisório de Pessoal do Distrito Federal, da função de Responsável pela Escola Classe nº 2 do Núcleo Bandeirante, da Coordenação de Educação Primária da Secretaria de Educação e Cultura, a partir de 27/09/66, conforme processo nº 1002058/66-SEC.

PORTARIA "P" Nº 469/66-SEC Em 26/10/66

DISPENSAR MARIA GISETE MORAIS CALADO, Professôra do Ensino Elementar, nível 13, matrícula nº 3182, do Quadro Provisório de Pessoal do Distrito Federal, da função de Responsável pela Escola Classe nº 2 do Cruzeiro, da Coordenação de Educação Primária da Secretaria de Educação e Cultura, a partir de 20/09/66, conforme processo nº 1002058/66-SEC, por ter sido designada para exercer outra função.

PORTARIA "P" Nº 470/66-SEC Em 26/10/66

DISPENSAR, a pedido, GRACINDA ASSUCENA DE VASCONCELOS, Professôra do Ensino Elementar, nível 13, matrícula nº 4991, do Quadro Provisório de Pessoal do Distrito Federal, da função de Responsável pela Escola Classe da Sq. 304, da Coordenação de Educação Primária da Secretaria de Educação e Cultura, a partir de 13/09/66 conforme processo nº 1002058/66-SEC.

PORTARIA "P" Nº 471/66-SEC Em 26/10/66

O SECRETARIO DE EDUCAÇÃO E CULTURA, no uso das atribuições que lhe confere o artigo 62, item III do Regimento aprovado pelo Decreto "N" nº 481 de 14 de janeiro de 1966, e de conformidade com os parágrafos 1º e 2º do Artigo 15, e tendo em vista a autorização do Ex.mo Sr. Prefeito do Distrito Federal no Processo nº.... 1002058/66-SEC,

R E S O L V E :

DESIGNAR DJANIRA NUNES MOREIRA, Professôra do Ensino Elementar, nível 13, matrícula nº 4846, do Quadro Provisório de Pes-

soal do Distrito Federal, para, a partir de 4 de outubro de 1966, exercer a Função de Responsável da Escola-Classe nº 1 do IAPI, da Coordenação de Educação Primária da Secretaria de Educação e Cultura.

PORTARIA "P" Nº 472/66-SEC Em 26/10/66

DESIGNAR MARIA GISETE MORAIS CALADA, Professora do Ensino Elementar, nível 13, matrícula nº 3182, do Quadro Provisório de Pessoal do Distrito Federal, para, a partir de 21/09/66, exercer a Função de Responsável pela Escola Classe da Sq. 403/04- Asa Norte Residencial, da Coordenação de Educação Primária da Secretaria de Educação e Cultura, enquanto perdurar o afastamento da Professora Elisa Clepf.

PORTARIA "P" Nº 473/66-SEC Em 26/10/66

DESIGNAR MARIA MARTA CINTRA, Professora do Ensino Elementar, nível 13, matrícula nº 3255, do Quadro Provisório de Pessoal do Distrito Federal, para, a partir de 20/08/66, exercer a Função de Responsável pela Escola Classe nº 3 do Núcleo Bandeirante, da Coordenação de Educação Primária da Secretaria de Educação e Cultura.

PORTARIA "P" Nº 474/66-SEC Em 26/10/66

DESIGNAR GENESY BERNARDES TEIXEIRA, Professora do Ensino Elementar, nível 13, matrícula nº 4966, do Quadro Provisório de Pessoal do Distrito Federal, para, a partir de 14/9/66, exercer a Função de Responsável da Escola-Classe da Sq. 304, da Coordenação de Educação Primária da Secretaria de Educação e Cultura.

PORTARIA "P" Nº 475/66-SEC Em 26/10/66

DESIGNAR MARIA EUNICE DE CARVALHO, Professora do Ensino Elementar, Nível 13, matrícula nº 7250, do Quadro Provisório de Pessoal do Distrito Federal, para, a partir de 16/8/66, exercer a Função de Responsável da Escola-Classe nº 2 de Taguatinga, da Coordenação de Educação Primária da Secretaria de Educação e Cultura, enquanto perdurar o afastamento da titular NAIR TAVARES DA TRINDADE QUEIROZ, que se encontra em licença gestante.

Em 26/10/66

O SECRETÁRIO DE EDUCAÇÃO E CULTURA, no uso das atribuições que lhe confere o artigo 62, item III do Regimento aprovado pelo Decreto "N" Nº 481 de 14 de janeiro de 1966, e de conformidade com os parágrafos 1º e 2º do Artigo 15, e tendo em vista a autorização do Ex.mo Sr. Prefeito do Distrito Federal no Processo nº 1002058/66-SEC,

R E S O L V E :

DESIGNAR RUTH GUEDES CORRÊA, Professôra do Ensino Elementar, nível 13, matrícula nº 3541, do Quadro Provisório de Pessoal do Distrito Federal, para, a partir de 5/9/66, exercer a Função de Responsável da Escola-Classe nº 9 de Taguatinga, da Coordenação de Educação Primária da Secretaria de Educação e Cultura, enquanto perdurar o afastamento da titular ANTONINA TEIXEIRA MADUREIRA, em licença gestante.

PORTARIA "P" Nº 477/66-SEC

Em 26/10/66

DESIGNAR DELFINA PIAS DE OLIVEIRA, Professôra do Ensino Elementar, nível 13, matrícula nº 4820, do Quadro Provisório de Pessoal do Distrito Federal, para, a partir de 28/09/66, exercer a Função de Responsável da Escola-Classe nº 2 do Núcleo Bandeirante, da Coordenação de Educação Primária da Secretaria de Educação e Cultura.

PORTARIA "P" Nº 478/66-SEC

Em 26/10/66

DESIGNAR CELIA MARIA MARÇAL, Professôra do Ensino Elementar, nível 13, matrícula nº 4757, do Quadro Provisório de Pessoal do Distrito Federal, para, a partir de 09/05/66, exercer a Função de Vice-Diretora da Escola-Classe 16 de Taguatinga, da Coordenação de Educação Primária da Secretaria de Educação e Cultura.

PORTARIA "P" Nº 479/66-SEC

Em 26/10/66

DESIGNAR ANA DARCY AYRES GUIMARÃES, Professôra do Ensino Elementar, nível 13, matrícula nº 4644, do Quadro Provisório de Pessoal do Distrito Federal, para, a partir de 23/09/66, exercer a Função de Vice-Diretora da Escola-Classe 413/14, da Coordenação de Educação Primária da Secretaria de Educação e Cultura.

PORTARIA "P" Nº 480/66-SEC

Em 26/10/66

O SECRETÁRIO DE EDUCAÇÃO E CULTURA, no uso das atribuições que lhe confere o artigo 62, item III do Regimento aprovado pelo Decreto "N" Nº 481 de 14 de janeiro de 1966, e de conformidade com os parágrafos 1º e 2º do Artigo 15, e tendo em vista a autorização do Ex.mo Sr. Prefeito do Distrito Federal no Processo nº 1002057/66-SEC,

R E S O L V E :

DESIGNAR MARIA GESILDA CALADO DE MORAES, Professora do Ensino Elementar, nível 1º, matrícula nº 3180, do Quadro Provisório de Pessoal do Distrito Federal, para, a partir de 26/09/66, exercer a Função de Vice-Diretora da Escola-Classe da Sq. 304, da Coordenação de Educação Primária da Secretaria de Educação e Cultura.

PORTARIA "P" Nº 481/66-SEC

Em 26/10/66

DESIGNAR ANITA LUIZA SORDI, Professora do Ensino Elementar, nível 13, matrícula nº 7208, do Quadro Provisório de Pessoal do Distrito Federal, para, a partir de 01/09/1966, exercer a função de Vice-Diretora da Escola-Classe nº 2 do IAPI, da Coordenação de Educação Primária da Secretaria de Educação e Cultura.

PORTARIA "P" Nº 482/66-SEC

Em 26/10/66

DESIGNAR MARIA DEL MIRTIS DALLA COSTA, Professora do Ensino Elementar, nível 13, matrícula nº 3153, do Quadro Provisório de Pessoal do Distrito Federal, para, a partir de 16/09/66, exercer a função de Vice-Diretora da Escola-Classe da Sq. 106, da Coordenação de Educação Primária da Secretaria de Educação e Cultura, enquanto perdurar o afastamento da titular Prof.ª Therezinha Vale Jorge.

a.) CLEANTHO RODRIGUES DE SIQUEIRA
Secretário de Educação e Cultura

PORTARIA "P" Nº 483/66-SEC

Em 4/11/66

O SECRETÁRIO DE EDUCAÇÃO E CULTURA, no uso das atribuições que lhe confere o Artigo 62, item III do Regimento aprovado pelo Decreto "N" nº 481, de 14 de janeiro de 1966,

R E S O L V E :

ELOGIAR e fazer constar nos assentamentos funcionais, de EULÁLIA PEREIRA, Auxiliar de Biblioteca, nível 7, matrícula nº 3887 do Quadro Provisório de Pessoal do Distrito Federal, a dedicação e eficiência nos trabalhos prestados ao Ginásio do Plano Pilôto, da Coordenação de Educação Média da SEC, de acordo com o Processo nº 1000789/66-SEC.

a.) COLOMBO MACHADO SALLES
Secretário de Educação e Cultura
Respondendo

Em 25/10/66

O SECRETÁRIO DE EDUCAÇÃO E CULTURA, no uso das atribuições que lhe confere o Artigo 62, item III do Regimento aprovado pelo Decreto "N" Nº 481, de 14 de janeiro de 1966, de acordo com o que preceituam os Artigos 217 a 219 da Lei nº 1711 e tendo em vista o que consta do processo nº 1002176/66-SEC,

R E S O L V E :

DESIGNAR o Procurador FRANCISCO MANUEL CÔRTE IMPERIAL, o Técnico de Educação do MEC - CARLOS AUGUSTO DE OLIVEIRA DE ALBUQUERQUE e o Chefe do Serviço de Pessoal - OLEGÁRIO NEVES MACIEL, para, sob a presidência do primeiro, constituírem a Comissão de Inquérito Administrativo.

Em 25/10/66

O SECRETÁRIO DE EDUCAÇÃO E CULTURA, no uso das atribuições que lhe confere o Artigo 62, item III do Regimento aprovado pelo Decreto "N" Nº 481 de 14 de janeiro de 1966 e tendo em vista o Artigo 47 do Regulamento de Lotação e Remoção de Professores e Diretores de Ensino Primário, aprovado pelo Decreto "N" nº 532 de 11 de outubro de 1966,

R E S O L V E :

DESIGNAR VANDA MARIA DE ALMEIDA CARVALHO, Orientadora nível 16, matrícula 3612 e CICERA IRENY DA CUNHA PORTO, Professora nível 13, matrícula 4769, para, sob a presidência de ALONSO SOLER RODRIGUES, Chefe da Seção de Movimentação de Professores, constituírem a Comissão do Concurso de Remoção.

Em 25/10/66

O SECRETÁRIO DE EDUCAÇÃO E CULTURA, no uso das atribuições que lhe confere o Artigo 62, item III do Regimento aprovado pelo Decreto "N" nº 481 de 14 de janeiro de 1966 e tendo em vista o Artigo 47 do Regulamento de Lotação e Remoção de Professores e Diretores de Ensino Primário, aprovado pelo Decreto "N" nº 532 de 11 de outubro de 1966,

R E S O L V E :

DESIGNAR HILDEVANDO SILVA, nível 16, matrícula 5023, MARIA DO ROSÁRIO NUNES OLIVEIRA, Professora, nível 13, matrícula 7169, ANA PEREIRA LEAL E COSTA, Professora, nível 13, matrícula 4656 e NEIDA SILVA, Professora, nível 13, matrícula 7308, para sob a presidência de ALONSO SOLER RODRIGUES, Chefe da Seção de Movimentação de Professores, constituírem a Comissão do Concurso de Remoção.

Em 31/10/66

O SECRETÁRIO DE EDUCAÇÃO E CULTURA, no uso das atribuições que lhe confere o Artigo 62, item III do Regimento aprovado pelo Decreto "N" Nº 481, de 14 de janeiro de 1966,

R E S O L V E :

DESIGNAR ULPIANO BROCHADO SANTIAGO, Engenheiro da Novacap, Professor KLEBER FARIAS PINTO e AMENAR COSTA SANTOS, para julgamento das concorrências a que se referem os Editais nºs. 1, 2, 3 e 4 da Comissão Especial para Execução do Plano Nacional de Educação do Distrito Federal.

a.) COLOMBO MACHADO SALLES

Secretário de Educação e Cultura

Respondendo

Em 25/10/66

O SECRETÁRIO DE EDUCAÇÃO E CULTURA, no uso das atribuições que lhe confere o Artigo 62, item III do Regimento aprovado pelo Decreto "N" Nº 481, de 14 de janeiro de 1966 e tendo em vista o Regulamento de Lotação e Remoção de Professores e Diretores do Ensino Primário, aprovado pelo Decreto "N" nº 532 de 11 de outubro de 1966,

R E S O L V E :

APROVAR o seguinte Calendário, relativo aos concursos de Lotação e Remoção, que deverão ser realizados em dezembro próximo e em fevereiro de 1967:

CONCURSO DE REMOÇÃO

Inscrições: até 4 de novembro de 1966

Classificação e vagas: 25 de novembro de 1966

Recursos: até 1º de dezembro de 1966

Concurso: 10 de dezembro de 1966

CONCURSO DE LOTAÇÃO DE PROFESSORES

Concurso: 17 de dezembro de 1966.

a.) CLEANTHO RODRIGUES DE SIQUEIRA
Secretário de Educação e Cultura

SECRETARIA DE SERVIÇOS PÚBLICOS
SEÇÃO DO PESSOAL
PROCESSOS DESPACHADOS

Processo nº 43487/66 - JURACI FRANCISCO DE SOUZA - Matrícula 6498, Trabalhador, nível 1, lotado na SSP - Requer licença para tratamento de saúde.

Despacho Relevo as faltas referente aos dias 12, 13 e 19.09.66 de acôrdo com o artigo 123 da Lei nº 1711, de 28.10.52.
27.10.66

Processo nº 43979/66 - JOÃO DOS SANTOS - Matrícula 2633, Trabalhador, nível 1, lotado na SSP - Requer licença para tratamento de saúde.

Despacho Concedo licença para tratamento de saúde, durante o período de 01.10.66 a 30.10.66, nos termos dos artigos 97 e 98 da Lei nº 1711, de 28 de outubro de 1952. Dêsse período, os dias 01, 02 e 03 são considerados relevados, de acôrdo com o artigo 123 do mencionado diploma legal.
27.10.66

Processo nº 43159/66 - JOSÉ VITORINO LEITE - Matrícula 2761, Armazenista, nível 8, lotado na SSP - Requer prorrogação de licença para tratamento de saúde.

Despacho Concedo prorrogação de licença para tratamento de saúde, durante o período de 19.10.66 a 28.10.66, nos termos dos artigos 93, 97 e 98 da Lei nº 1711, de 28.10.52.
27.10.66

Processo nº 43991/66 - RAIMUNDO CARLOS DA COSTA - Matrícula 2897, Trabalhador, nível 1, lotado na SSP - Requer prorrogação de licença para tratamento de saúde.

Despacho Concedo prorrogação de licença para tratamento de saúde, durante o período de 21.09.66, nos termos dos artigos 93, 97 e 98 da Lei nº 1711, de 28 de outubro de 1952.
27.10.66

Processo nº 43203/66 - JURACI FERREIRA DOS SANTOS - Matrícula 524, Trabalhador, nível 1, lotado na SSP - Requer prorrogação de licença para tratamento de saúde.

Despacho Concedo prorrogação de licença para tratamento de saúde, durante o período de 20.09.66 a 30.10.66, nos termos dos artigos 93, 97 e 98 da Lei nº 1711, de 28 de outubro de 1952.
26.10.66

Processo nº 43437/66 - JOÃO MARTINS FRANCO - Matrícula 6603, Fiscal de Obras, nível 8, lotado na SSP - Requer licença para tratamento de saúde.

Despacho Concedo licença para tratamento de saúde, durante o período de 9/8/66 a 30/09/66, nos termos dos artigos 97 e 98 da Lei nº 1711, de 28 de outubro de 1952. Dêsse período, os dias 09, 10 e 11 são considerados relevados, de acôrdo com o artigo 123 do mencionado diploma legal.
27.10.66

- Processo nº 43333/66 - JOAO ANTONIO DA SILVA - Matrícula 2592, Trabalhador, nível 1, lotado na SSP - Requer licença para tratamento de saúde.
- Despacho Concedo licença para tratamento de saúde, durante o período de 15.10.66 a 15.12.66, nos termos dos artigos 97 e 98 da Lei nº 1711, de 28 de outubro de 1952. Dêsse período, os dias 15, 16 e 17 são considerados relevantes; de acôrdo com o artigo 123 do mencionado diploma legal.
- 26.10.66
-
- Processo nº 43712/66 - JOAQUIM LINO FILHO - Matrícula 2646, Trabalhador nível 1, lotado na SSP - Requer licença para tratamento de saúde.
- Despacho Concedo licença para tratamento de saúde, durante o período de 17.10.66 a 03.11.66, nos termos dos artigos 97 e 98 da Lei nº 1711, de 28 de outubro de 1952. Dêsse período, os dias 17, 18 e 19 são considerados relevantes, de acôrdo com o artigo 123 do mencionado diploma legal.
- 27.10.66
-
- Processo nº 43859/66 - JOSÉ SOARES DOS SANTOS - Matrícula 2756, Trabalhador, nível 1, lotado na SSP - Requer licença para tratamento de saúde.
- Despacho Concedo licença para tratamento de saúde, durante o período de 26.09.66 a 6.10.66, nos termos dos artigos 97 e 98 da Lei nº 1711, de 28 de outubro de 1952. Dêsse período, os dias 26, 27 e 28 são considerados relevantes; de acôrdo com o artigo 123 do mencionado diploma legal.
- 27.10.66
-
- Processo nº 43983/66 - JOSÉ SERAFIM DE FREITAS - Matrícula 2751, Feitor nível 5, lotado na SSP - Requer abono de faltas.
- Despacho Releva as faltas referente aos dias 23 e 24.09.66, de acôrdo com o artigo 123 da Lei nº 1711, de 28 de outubro de 1952.
- 27.10.66
-
- Processo nº 44003/66 - JOÃO CELESTINO DOS SANTOS - Matrícula 2597, Trabalhador, nível 1, lotado na SSP - Requer licença para tratamento de saúde.
- Despacho Concedo licença para tratamento de saúde, durante o período de 12.09.66 a 16.09.66, nos termos dos artigos 97 e 98 da Lei nº 1711, de 28 de outubro de 1952. Dêsse período, os dias 12, 13 e 14 são considerados relevantes, de acôrdo com o artigo 123 do mencionado diploma legal.
- 26.10.66
-
- Processo nº 44018/66 - JOSÉ DE SOUTO LUNA - Matrícula 6815, Feitor, nível 05, lotado na SSP - Requer licença para tratamento de saúde.
- Despacho Concedo licença para tratamento de saúde, durante o período de 19.09.66 a 03.10.66, nos termos dos artigos 97 e 98 da Lei nº 1711, de 28 de outubro de 1952. Dêsse período, os dias 19, 20 e 21 são considerados relevantes, de acôrdo com o artigo 123 do mencionado diploma legal.
- 27.10.66
-

Processo nº 44024/66 - SALVINO VALERIANO DA SILVA - Matrícula 2915, Trabalhador, nível 1, lotado na SSP - Requer abono de faltas.

Despacho Relevo as faltas referente aos dias 20, 21 e 22.10.66, de acôrdo com o artigo 123 da Lei nº 1711, de 28.10.52.

27.10.66

Processo nº 44016/66 - ONEVES JOSÉ DA SILVA - Matrícula 2863, Trabalhador, nível 1, lotado na SSP - Requer licença para tratamento de saúde.

Despacho Concedo licença para tratamento de saúde, durante o período de 18.07.66 a 31.08.66, nos têrmos dos artigos 97 e 98 da Lei nº 1711, de 28 de outubro de 1952.

Dêsse período, os dias 18, 19 e 20 são considerados relevados; de acôrdo com o artigo 123 do mencionado diploma legal.

27.10.66

Processo nº 44012/66 - JOÃO DIAS BORGES - Matrícula 2598, Trabalhador, nível 1, lotado na SSP - Requer licença para tratamento de saúde.

Despacho Concedo licença para tratamento de saúde, durante o período de 22.09.66 a 16.10.66, nos têrmos dos artigos 97 e 98 da Lei nº 1711, de 28 de outubro de 1952.

Dêsse período, os dias 22, 23 e 24 são considerados relevados, de acôrdo com o artigo 123 do mencionado diploma legal.

26.10.66

Processo nº 44147/66 - ANTONIO CRUZ - Matrícula 1273, Motorista, nível 08, lotado na SSP - Requer licença para tratamento de saúde.

Despacho Concedo licença para tratamento de saúde, durante o período de 10.10.66 a 14.10.66, nos têrmos dos artigos 97 e 98 da Lei nº 1711, de 28 de outubro de 1952.

Dêsse período, os dias 10, 11 e 12 são considerados relevados, de acôrdo com o artigo 123 do mencionado diploma legal.

26.10.66

Processo nº 44013/66 - CARLOS FERREIRA LIMA - Matrícula 2438, Feitor, nível 5, lotado na SSP - Requer abono de faltas.

Despacho Relevo as faltas referente aos dias 11, 12 e 13.10.66, de acôrdo com o artigo 123 da Lei nº 1711, de 28.10.52.

26.10.66

Processo nº 44015/66 - JOAQUIM PEREIRA DE SOUZA - Matrícula 2653, Trabalhador, nível 1, lotado na SSP - Requer prorrogação de licença para tratamento de saúde.

Despacho Concedo prorrogação de licença para tratamento de saúde, durante o período de 01.10.66 a 15.10.66, nos têrmos dos artigos 93, 97 e 98 da Lei 1.711, de 28.10.52.

27.10.66

Processo nº 44014/66 - JOAQUIM PEREIRA DE SOUZA - Matrícula 2653, Trabalhador, nível 1, lotado na SSP - Requer licença para tratamento de saúde.

Despacho Concedo licença para tratamento de saúde, durante o período de 16.09.66 a 30.09.66, nos têrmos dos artigos 97 e 98 da Lei nº 1.711, de 28.10.52.

Dêsse período, os dias 16, 17 e 18 são considerados relevados, de acôrdo com o artigo 123 do mencionado diploma legal.

27.10.66

Processo nº 44004/66 - JOSÉ DOMINGOS DA SILVA - Matrícula 490, Trabalhador, nível 1, lotado na SSP - Requer licença para tratamento de saúde.

Despacho Concedo licença para tratamento de saúde, durante o período de 29.09.66 a 11.10.66, nos termos dos artigos 97 e 98 da Lei nº 1711, de 28 de outubro de 1952. Dêsse período, os dias 29, 30.09 e 01.10 são considerados relevados, de acordo com o artigo 123 do mencionado diploma legal.

26.10.66

Processo nº 42825/66 - FLORENCIO GOMES DE OLIVEIRA - Matrícula 2507, Trabalhador, nível 1, lotado na SSP - Requer licença para tratamento de saúde.

Despacho Concedo licença para tratamento de saúde, durante o período de 20 a 21.09 e de 12.10 a 14.10.66, nos termos dos artigos 97 e 98 da Lei nº 1.711, de 28 de outubro de 1952. Dêsse período, os dias 20, 21 e 12 são considerados relevados, de acordo com o artigo 123 do mencionado diploma legal.

26.10.66

Processo nº 43806/66 - PEDRO ALVES DE SOUZA - Matrícula 573, Trabalhador, nível 1, lotado na SSP - Requer prorrogação de licença para tratamento de saúde.

Despacho Concedo prorrogação de licença para tratamento de saúde, durante o período de 16.08.66 a 16.09.66, nos termos dos artigos 93, 97 e 98 da Lei nº 1.711, de 28 de outubro de 1952,

26.10.66

Processo nº 43481/66 - REDELVINO LUIZ XAVIER - Matrícula 657, Servente, nível 5, lotado na SSP - Requer licença para tratamento de saúde.

Despacho Concedo licença para tratamento de saúde, durante o período de 05.10.66 a 05.11.66, nos termos dos artigos 97 e 98 da Lei nº 1.711, de 28 de outubro de 1952. Dêsse período, os dias 5, 6 e 7 são considerados relevados, de acordo com o artigo 123 do mencionado diploma legal.

26.10.66

Processo nº 43992/66 - ANANIAS BARBOSA DE LIMA - Matrícula 2350, Trabalhador, nível 1, lotado na SSP - Requer prorrogação de licença para tratamento de saúde.

Despacho Concedo prorrogação de licença para tratamento de saúde, durante o período de 16.10.66 a 14.11.66, nos termos dos artigos 93, 97 e 98 da Lei nº 1.711, de 28.10.52.

27.10.66

Processo nº 43274/66 - CELIO ANTERO DA SILVA - Matrícula 2442, Apontador Fiscal, nível 7, lotado na SSP - Requer justificativa de faltas.

Despacho Justifico as faltas por motivo de nêjo, referente ao período de 20 a 27.09.66, conforme os documentos apresentados.

27.10.66

Processo nº 43999/66 - JOSÉ VITORINO LEITE - Matrícula 2761, Carpinteiro, nível 08, lotado na SSP - Requer licença para tratamento de saúde.

Despacho Concedo licença para tratamento de saúde, durante o período de 9/09/66 a 17.09.66, nos termos dos artigos 97 e 98 da Lei nº 1.711, de 28 de outubro de 1952.

Dêsse período, os dias 9, 10 e 11 são considerados relevados, de acôrdo com o artigo 123 do mencionado diploma legal.

27.10.66

Processo nº 43332/66 - MESSIAS PAULA DO NASCIMENTO - Matrícula 2834, Trabalhador, nível 1, lotado na SSP - Requer prorrogação de licença para tratamento de saúde.

Despacho Concedo prorrogação de licença para tratamento de saúde, durante o período de 05.10.66 a 03.11.66, nos termos dos artigos 93, 97 e 98 da Lei nº 1.711, de 28.10.52.

27.10.66

Processo nº 43331/66 - MESSIAS PAULA DO NASCIMENTO - Matrícula 2834, Trabalhador, nível 1, lotado na SSP - Requer licença para tratamento de saúde.

Despacho Concedo licença para tratamento de saúde, durante o período de 15.09.66 a 04.10.66, nos termos dos artigos 97 e 98 da Lei nº 1.711, de 28.10.52.
Dêsse período, os dias 15, 16 e 17 são considerados relevados, de acôrdo com o artigo 123 do mencionado diploma legal.

27.10.66

Processo nº 43480/66 - JOSE PEREIRA DE ANDRADE - Matrícula 0508, Trabalhador, nível 1, lotado na SSP - Requer licença para tratamento de saúde.

Despacho Concedo licença para tratamento de saúde, durante o período de 14.09.66 a 23.09.66, nos termos dos artigos 97 e 98 da Lei nº 1.711, de 28.10.52.
Dêsse período, os dias 14, 15 e 16 são considerados relevados, de acôrdo com o artigo 123 do mencionado diploma legal.

26.10.66

Processo nº 43559/66 - JOSE DE SANTANA CHAGAS - Matrícula 169, Carpinteiro, nível 8, lotado na SSP - Requer licença para tratamento de saúde.

Despacho Concedo licença para tratamento de saúde, durante o período de 14.10.66 a 20.10.66, nos termos dos artigos 97 e 98 da Lei nº 1.711, de 28.10.52.
Dêsse período, os dias 14, 15 e 16 são considerados relevados, de acôrdo com o artigo 123 do mencionado diploma legal.

26.10.66

Processo nº 43996/66 - ANTONIO LOTERO RAMOS - Matrícula 2381, Trabalhador nível 1, lotado na SSP - Requer licença para tratamento de saúde.

Despacho Concedo licença para tratamento de saúde, durante o período de 16.09.66 a 30.09.66, nos termos dos artigos 97 e 98 da Lei nº 1.711, de 28 de outubro de 1952.
Dêsse período, os dias 16, 17 e 18 são considerados relevados, de acôrdo com o artigo 123 do mencionado diploma legal.

26.10.66

Processo nº 43998/66 - ANTONIO LOTERO RAMOS - Matrícula 2381, Trabalhador, nível 1, lotado na SSP - Requer prorrogação de licença para tratamento de saúde.

Despacho Concedo prorrogação de licença para tratamento de saúde, durante o período de 30.09.66 a 02.10.66 e 06.10.66 a 04.11.66, nos termos dos artigos 93, 97 e 98 da Lei nº 1711, de 28.10.52.

26.10.66

- Processo nº 43338/66 - MANOEL PEREIRA DA CRUZ - Trabalhador, nível 1, matrícula 2818, lotado na SSP - Requer salário-família.
Despacho Concedo salário-família pelo dependente: EDIMAR PEREIRA DA CRUZ (filho), nascido em 16.08.66.
Autorizo o pagamento a partir de agosto de 66.
27.10.66
-
- Processo nº 44036/66 - ARNALDO DIAS PEREIRA - Guarda de Vigilância, nível 8, matrícula nº 1.070, lotado na SSP - Requer salário-família.
Despacho Concedo salário-família pelo dependente: SEBASTIÃO ROBERTO SIMOES PEREIRA (filho), nascido em 24.12.65.
Autorizo pagamento a partir de janeiro de 66, o período anterior deverá ser requerido por exercícios findos.
27.10.66
-
- Processo nº 43134/66 - VALDOMIRO LUCINDO DE OLIVEIRA - Trabalhador, nível 1, matrícula 2.948, lotado na SSP - Requer salário-família.
Despacho Concedo salário família pelos dependentes MARIA ROSA DE OLIVEIRA (espôsa), casada em 12.09.66; ZILDA LUCINDO DE OLIVEIRA (filha), nasc. em 08.03.63; JURDES LUCINDO DE OLIVEIRA (filha), nasc. em 05.03.65; JOAO LUCINDO DE OLIVEIRA (filho), nasc. em 05.06.66; ALGEMIRO BISPO DE SOUZA (menor), nasc. 03.09.60 - Guarda de Responsabilidade; ALZIRA ROSA DE JESUS (menor); 24.12.61 - Guarda de Responsabilidade. Autorizo pagamento do primeiro a partir de setembro de 66, do quarto, a partir de junho de 66, dos demais a partir de janeiro de 66, os períodos anteriores deverão ser requeridos por exercícios findos.
27.10.66
-
- Processo nº 43861/66 - JURACY FRANCISCO DE SOUZA - Trabalhador, nível 1, matrícula 6498, lotado na SSP - Requer salário-família.
Despacho Concedo salário-família pelo dependente GILMAR FRANCISCO DE SOUZA (filho), nasc. 12.08.66. Autorizo pagamento a partir de agosto de 66.
27.10.66
-
- Processo nº 43558/66 - ANTONIO CAETANO - Trabalhador, nível 1, matrícula 2369, lotado na SSP - Requer salário-família.
Despacho Concedo salário-família pelo dependente ANTONIO CARLOS DE SOUSA CAETANO (filho), nasc. 15.10.66. Autorizo pagamento a partir de outubro do corrente.
27.10.66
-
- Processo nº 43994/66 - PEDRO RODRIGUES ALEXANDRINO - Trabalhador, nível 1, matrícula 577, lotado na SSP - Requer salário-família.
Despacho Concedo salário-família pelos dependentes: LUIZA ALBERTINA BARBOSA ALEXANDRINO, (espôsa), casada em 22.05.63; GENILDA MARIA RODRIGUES (filha), nasc. 13.08.52; MARIA JOSÉ RODRIGUES (filha), nasc. 22.07.54. Autorizo pagamento a partir de janeiro de 66, os períodos anteriores deverão ser requeridos por exercícios findos.
27.10.66
-
- Processo nº 43858/66 - AUGUSTO FEITOSA BARROS - Tratorista, nível 7, matrícula 825, lotado na SSP - Requer salário-família.
Despacho Concedo salário família pelo dependente ENIO MARINHO BARROS (filho), nasc. 11.09.66. Autorizo pagamento a partir de setembro de 66.
27.10.66
-

Processo nº 43811/66 - PEDRO TEIXEIRA NETO - Pedreiro, nível 8, matrícula 2886, lotado na SSP - Requer salário-família.
Despacho Concedo salário-família pela dependente: ANGELITA TEIXEIRA (filha), nasc. 07.08.66. Autorizo pagamento a partir de agosto de 66.

27.10.66

Processo nº 43339/66 - MESSIAS DURAES - Trabalhador, nível 1, matrícula 2833, nível 1, lotado na SSP - Requer salário-família.
Despacho Concedo salário-família pela dependente: REGINA DE OLIVEIRA DURAES (filha), nasc. 27.09.66. Autorizo pagamento a partir de setembro de 66.

27.10.66

Processo nº 43993/66 - JOSÉ LUCAS DA SILVA - Feitor, nível 5, matrícula nº 2716, lotado na SSP - Requer salário-família.
Despacho Concedo salário-família pelo dependente: JAILSON MARTINS DA ROCHA SILVA (filho) nasc. 21.05.66. Autorizo pagamento a partir de maio de 66.

27.10.66

IVONE DA SILVA
Chefe da Seção do Pessoal

DEPARTAMENTO DE LIMPEZA PÚBLICA
Ato do Diretor

ORDEM DE SERVIÇO "P" Nº 076 - 03.11.66

O DIRETOR DO DEPARTAMENTO DE LIMPEZA PÚBLICA, da Secretaria de Serviços Públicos, da Prefeitura do Distrito Federal, no uso das atribuições que lhe são conferidas pelo Artigo nº 210, item III, do Estatuto dos Funcionários Públicos Civis da União,

R E S O L V E :

suspender por quinze (15) dias, com base no Artigo nº 207, alínea III, da Lei nº 1.711 (do Estatuto supracitado), o servidor JAIMÉ DA LUZ DE BRITO, Trabalhador, nível 1, matrícula nº 0453, do Quadro Provisório de Pessoal do Distrito Federal, por ter se apresentado ao Serviço, por várias vezes, em estado de embriaguez e ainda desrespeitando os seus Chefes Imediatos, conforme consta dos autos do Processo Interno nº 0857/66-D.L.P., de 27 de outubro de 1.966.

ORDEM DE SERVIÇO "P" Nº 077 - 03.11.66

suspender por quinze (15) dias, com base no Art. nº 207, alínea III, da Lei nº 1.711 do E.F.P.C.U.; o servidor JOAQUIM JOSÉ RODRIGUES, Matrícula nº 0626, Trabalhador, nível 1, do Quadro Provisório de Pessoal do Distrito Federal, por ter sido encontrado, pela terceira vez, em estado de embriaguez durante o expediente de trabalho, conforme consta dos autos do Processo Interno nº 0855/66, de 27.10.66, deste Departamento.

RENATO MENDONÇA
DIRETOR DO
DEPARTAMENTO DE LIMPEZA PÚBLICA

SECRETARIA DE SAÚDE
SEÇÃO DO PESSOAL
PROCESSOS DESPACHADOS

Processo nº 44091/66 - ANÉSIA MARIETA DE SOUZA - Matrícula nº 7802, Atendente, nível 7, lotada na SES - Requer salário família.

Despacho Concedo salário família pelos dependentes:
1) ANA MARIA INÊZ, irmão, nascido a 14/10/63;
2) ANTÔNIO RAIMUNDO INÊZ, irmão, nascido a 7/02/52;
3) MARIA DOS ANJOS INÊZ, irmão, nascido a 01/08/55.
Todos a partir de outubro de 1966, de acordo com termo de guarda e responsabilidade apresentado.
03.11.66

Processo nº 35513/66 - AUGUSTINHO PARIS MACHADO - Matrícula nº 6041, Motorista, nível 8-A, lotado na SES - Requer salário família.

Despacho Concedo salário família pelo dependente MARCOS SILVA MACHADO, filho, nascido a 02/05/66, a partir de maio de 1966.

03.11.66

Processo nº 44288/66 - CÍCERO JUSTINO - Matrícula nº 5984, Servente, nível 5, lotado na SES - Requer licença por motivo de doença em pessoa da família.

Despacho Concedo licença por motivo de doença em pessoa da família, durante o período de 19/10 a 23/10/66, nos termos do artigo 106 da Lei 1.711, de 28/10/52.

03.11.66

Processo nº 44579/66 - DALVA PEREIRA ALVES - Matrícula nº 6252, Auxiliar de Enfermagem, nível 8-A, lotada na SES - Requer prorrogação de licença para tratamento de saúde.

Despacho Concedo prorrogação de licença para tratamento de saúde, durante o período de 14/10 a 28/10/66, nos termos dos artigos 93, 97 e 98 da Lei 1.711, de 28/10/52.

03.11.66

Processo nº 44285/66 - DANIEL FERNANDES ROSA - Matrícula nº 6984, Atendente, nível 7, lotado na SES - Requer licença para tratamento de saúde.

Despacho Concedo licença para tratamento de saúde, durante o período de 6/10/66 a 13/10/66, nos termos dos artigos 97 e 98 da Lei nº 1.711, de 28/10/52.
Dêsse período, os dias 6, 7 e 8/10/66 são considerados faltas relevadas, de acordo com o artigo 123 da referida Lei.

31.10.66

Processo nº 42770/66 - JOSÉ PEREIRA LIMA - Matrícula nº 2736, Trabalhador, nível 1, lotado na SES - Requer salário família.

Despacho Concedo salário família pelos dependentes:
1) DENICE PEREIRA DE SOUZA, filha, nascida a 27/09/65, a partir de setembro de 1965; autorizo o pagamento a partir de janeiro de 1966; o restante deverá ser requerido por exercícios findos.
2) EDSON PEREIRA DE SOUZA, filho, nascido a 25/09/66, a partir de setembro de 1966.

03.11.66

Processo nº 44283/66 - ETELVINO ANTONIO DE OLIVEIRA - Matrícula nº 2494, Servente, nível 5, lotado na SES - Requer licença para tratamento de saúde.

Despacho Concedo licença para tratamento de saúde, durante o período de 17/10/66 a 26/10/66, nos termos dos artigos 97 e 98 da Lei nº 1.711, de 28/10/52. Dêsse período, os dias 17, 18 e 19/10/66 são considerados faltas relevadas, de acordo com o artigo 123 da referida Lei.

31.10.66

Processo nº 44577/66 - GENI FERNANDES DO PRADO - Matrícula nº 6249, Atendente, nível 7, lotada na SES - Requer abono de falta.

Despacho Relevo a falta referente ao dia 16/10/66, de acordo com o artigo 123 da Lei nº 1.711, de 28/10/52.

01.11.66

Processo nº 44561/66 - IZABEL CORDEIRO FERREIRA - Matrícula nº 5876, Servente, nível 5, lotada na SES - Requer prorrogação de licença para tratamento de saúde.

Despacho Concedo prorrogação de licença para tratamento de saúde, durante o período de 25/10/66 a 3/11/66, nos termos dos artigos 93, 97 e 98 da Lei 1.711, de 28/10/52.

01.11.66

Processo nº 44585/66 - JOÃO ALVES DE SOUZA - Matrícula nº 0454, Trabalhador, nível 1, lotado na SES - Requer abono de faltas.

Despacho Justifico as faltas durante o período de 13/10 a 20/10/66, por motivo de gala, de acordo com os documentos apresentados.

03.11.66

Processo nº 44287/66 - MARIA ALICE PINTO - Matrícula nº 6238, Atendente, nível 7, lotada na SES - Requer licença por motivo de doença em pessoa da família.

Despacho Concedo licença por motivo de doença em pessoa da família, durante o período de 5/10 a 7/10/66, nos termos do artigo 106 da Lei nº 1.711, de 28/10/52.

03.11.66

Processo nº 44587/66 - MARIA DO SOCORRO DE PÁDUA - Matrícula nº 5368, Atendente, nível 7, lotada na SES - Requer licença para tratamento de saúde.

Despacho Concedo licença para tratamento de saúde, durante o período de 13/10/66 a 17/10/66, nos termos dos artigos 97 e 98 da Lei nº 1.711, de 28/10/52.

Dêsse período, os dias 13, 14 e 15/10/66 são considerados faltas relevadas, de acordo com o artigo 123 da referida Lei.

01.11.66

Processo nº 44563/66 - MARIA TEREZA DA SILVA MOTTA - Matrícula nº 5372, Escriturária, nível 8, lotada na SES - Requer licença para tratamento de saúde.

Despacho Concedo licença para tratamento de saúde, durante o período de 19/10/66 a 26/10/66, nos termos dos artigos 97 e 98 da Lei nº 1.711, de 28/10/52. Dêsse período, os dias 19, 20 e 21/10 são considerados faltas relevadas, de acordo com o artigo 123 da referida Lei.

03.11.66

Processo nº 44573/66 - NELLY ROSSI - Matrícula nº 5434, Auxiliar de Enfermagem, nível 8-A, lotada na SES - Requer licença para tratamento de saúde.
Despacho Concedo licença para tratamento de saúde, durante o período de 20/10/66 a 30/10/66, nos termos dos artigos 97 e 98 da Lei nº 1.711, de 28/10/52.
Dêsse período, os dias 20, 21 e 22/10 são considerados faltas relevadas, de acordo com o artigo 123 da referida Lei.
03.11.66

Processo nº 44571/66 - NIVALDO LUCENA DE FARIAS - Matrícula nº 7460, Atendente, nível 7, lotado na SES - Requer licença para tratamento de saúde.
Despacho Concedo licença para tratamento de saúde, durante o período de 19/10/66 a 28/10/66, nos termos dos artigos 97 e 98 da Lei nº 1.711, de 28/10/52.
Dêsse período, os dias 19, 20 e 21/10 são considerados faltas relevadas, de acordo com o artigo 123 da referida Lei.
03.11.66

Processo nº 44575/66 - ROSENI MIRANDA DA SILVA - Matrícula nº 7527, Atendente, nível 7, lotada na SES - Requer prorrogação de licença para tratamento de saúde.
Despacho Concedo prorrogação de licença para tratamento de saúde, durante o período de 10/10/66 a 08/11/66, nos termos dos artigos 93, 97 e 98 da Lei 1.711, de 28/10/52.
03.11.66

Processo nº 44583/66 - SILVANO LEMES DA SILVA - Matrícula nº 5558, Atendente, nível 7, lotada na SES - Requer licença para tratamento de saúde.
Despacho Concedo licença para tratamento de saúde, durante o período de 11/10/66 a 30/10/66, nos termos dos artigos 97 e 98 da Lei nº 1.711, de 28/10/52.
Dêsse período, os dias 11, 12 e 13/10/66 são considerados faltas relevadas, de acordo com o artigo 123 da referida Lei.
03.11.66

Processo nº 44569/66 - TEREZINHA DE JESUS PINTO DA SILVA - Matrícula nº 5573, Atendente, nível 7, lotada na SES - Requer licença por motivo de doença em pessoa da família.
Despacho Concedo licença por motivo de doença em pessoa da família, durante o período de 19/10 a 26/10/66, nos termos do artigo 106 da Lei nº 1.711, de 28/10/52.
03.11.66

Processo nº 44568/66 - POLYBIO BONALD PAIVA PEDROSA - Matrícula nº 5496, Médico, nível 22, lotado na SES - Requer licença para tratamento de saúde.
Despacho Concedo licença para tratamento de saúde, durante o período de 24/10/66 a 7/11/66, nos termos dos artigos 97 e 98 da Lei nº 1.711, de 28/10/52.
Dêsse período, os dias 24, 25 e 26/10/66 são considerados faltas relevadas, de acordo com o artigo 123 da referida Lei.
03.11.66

Processo nº 40964/66 - SINVALDA BITENCOURT PEREIRA - Matrícula nº 6933, Atendente, nível 7, lotada na SES - Requer abono de faltas.

Despacho Justifico as faltas durante o período de 25/07/66 a 1/08/66, por motivo de gala, de acordo com os documentos apresentados.

03.11.66

Processo nº 44909/66 - OIAVO FERREIRA - Matrícula nº 2861, Trabalhador, nível 7, lotado na SES - Requer licença para tratamento de saúde.

Despacho Concedo licença para tratamento de saúde, durante o período de 28/9 a 10/10/66, nos termos dos artigos 97 e 98 da Lei nº 1.711, de 28/10/52.

Dêsse período, os dias 28, 29 e 30 são considerados faltas relevadas, de acordo com o artigo 123 da referida Lei.

03.11.66

Processo nº 44578/66 - CARLOS ALBERTO GALVÃO - Matrícula nº 7503, Atendente, nível 7, lotado na SES - Requer prorrogação de licença para tratamento de saúde.

Despacho Concedo prorrogação de licença para tratamento de saúde, durante o período de 19/10/66 a 24/10/66, nos termos dos artigos 93, 97 e 98 da Lei 1.711, de 28/10/52.

03.11.66

Processo nº 44580/66 - MARIA DE JESUS FREITAS - Matrícula nº 5300, Atendente, nível 7, lotada na SES - Requer salário família.

Despacho Concedo salário família pelo dependente FERNANDO LUIZ FREITAS, filho, nascido em 4 de abril de 1966, a partir de abril de 1966.

04.11.66

Processo nº 44566/66 - MARIA DA GLORIA MATOS GUILHON - Matrícula nº 6955, Atendente, nível 7, lotada na SES - Requer licença para tratamento de saúde.

Despacho Concedo licença para tratamento de saúde, durante o período de 17/10/66 a 24/10/66, nos termos dos artigos 97 e 98 da Lei nº 1.711, de 28/10/52.

Dêsse período, os dias 17, 18 e 19 são consideradas faltas relevadas, de acordo com o artigo 123 da referida Lei.

03.11.66

Processo nº 44582/66 - MARCELINA MARIA DA CONCEIÇÃO - Matrícula nº 5223, Atendente, nível 7, lotada na SES - Requer licença para tratamento de saúde.

Despacho Concedo licença para tratamento de saúde, durante o período de 17/10/66 a 31/10/66, nos termos dos artigos 97 e 98 da Lei nº 1.711, de 28/10/52.

Dêsse período, os dias 17, 18 e 19/10/66 são consideradas faltas relevadas, de acordo com o artigo 123 da referida Lei.

03.11.66

Processo nº 44574/66 - MARINETTE DA SILVA SIQUEIRA - Matrícula nº 7485, Auxiliar de Enfermagem, nível 8, lotada na SES - Requer prorrogação de licença para tratamento de saúde.

Despacho Concedo prorrogação de licença para tratamento de saúde, durante o período de 14/10/66 a 28/10/66, nos termos dos artigos 93, 97 e 98 da Lei nº 711, de 28/10/52.

03.11.66

Processo nº 44576/66 - LÉLIA PEREIRA DA CUNHA - Matrícula nº 5165, Recepcionista, nível 10, lotada na SES - Requer licença por motivo de doença em pessoa da família.

Despacho Concedo licença por motivo de doença em pessoa da família, durante o período de 18/10/66 a 21/10/66, nos termos do artigo 106 da Lei nº 711, de 28/10/52.

03.11.66

Processo nº 47802/66 - LAZARO BOTELHO DE ANDRADE - Matrícula nº 5161, Atendente, nível 7, lotado na SES - Requer prorrogação de licença para tratamento de saúde.

Despacho Concedo prorrogação de licença para tratamento de saúde, durante o período de 20/9/66 a 27/9/66, nos termos dos artigos 93, 97 e 98 da Lei nº 711, de 28/10/52.

03.11.66

Processo nº 44847/66 - JANE ORLANDO - Matrícula nº 5734, Atendente, nível 7, lotada na SES - Requer licença para tratamento de saúde.

Despacho Concedo licença para tratamento de saúde, durante o período de 20/10/66 a 3/11/66, nos termos dos artigos 97 e 98 da Lei nº 711, de 28/10/52.

Dêsse período, os dias 20, 21 e 22/10 são considerados faltas relevadas, de acordo com o artigo 123 da referida Lei.

03.11.66

Processo nº 47786/66 - DINALVA TEIXEIRA MEIRA AVILA - Matrícula nº 5943, Enfermeira, nível 20, lotada na SES - Requer licença de gestante.

Despacho Concedo licença de gestante, durante o período de 26/09/66 a 23/01/67, nos termos do artigo 107 da Lei nº 711, de 28/10/52.

03.11.66

Processo nº 44562/66 - EUGÊNIO MARQUES DE LIMA - Matrícula nº 6792, Auxiliar de Oxigenioterapia, nível 8, lotado na SES - Requer licença para tratamento de saúde.

Despacho Concedo licença para tratamento de saúde, durante o período de 12/10/66 a 10/11/66, nos termos dos artigos 97 e 98 da Lei nº 711, de 28/10/52.

Dêsse período, os dias 12, 13 e 14 são considerados faltas relevadas, de acordo com o artigo 123 da referida Lei.

03.11.66

Processo nº 44570/66 - HELENA MARIA SEABRA DE LIMA - Matrícula nº 5757, Atendente, nível 7, lotada na SES - Requer licença por motivo de doença em pessoa da família.
Despacho Concedo licença por motivo de doença em pessoa da família, durante o período de 19/10/66 a 28/10/66, nos termos do artigo 106 da Lei nº 711, de 28/10/52.
03.11.66

Processo nº 44588/66 - IZABEL CORDEIRO FERREIRA - Matrícula nº 5876, Servente, nível 5, lotada na SES - Requer prorrogação de licença para tratamento de saúde.
Despacho Concedo prorrogação de licença para tratamento de saúde, durante o período de 16/10/66 a 25/10/66, nos termos dos artigos 93, 97 e 98 da Lei nº 711, de 28/10/52.
03.11.66

Processo nº 45181/66 - NINFA GARCIA GEREP - Matrícula nº 7523, Enfermeira, nível 19, lotada na SES - Requer licença para tratamento de saúde.
Despacho Concedo licença para tratamento de saúde, durante o período de 31/10/66 a 29/11/66, nos termos dos artigos 97 e 98 da Lei nº 711, de 28/10/52.
Dêsse período, os dias 31/10 01/11 e 02/11/66 são considerados faltas relevadas, de acordo com o artigo 123 da referida Lei.
07.11.66

Processo nº 45025/66 - JOSELITA BARBOSA TAVARES - Matrícula nº 6246, Atendente, nível 7, lotada na SES - Requer licença por motivo de doença em pessoa da família.
Despacho Concedo licença por motivo de doença em pessoa da família, durante o período de 16/10 a 24/11/66, nos termos do artigo 106 da Lei nº 711, de 28/10/52.
07.11.66

Processo nº 45145/66 - LUIZA RIBEIRO - Matrícula nº 5199, Atendente, nível 7, lotada na SES - Requer prorrogação de licença para tratamento de saúde.
Despacho Concedo prorrogação de licença para tratamento de saúde, durante o período de 26/10/66 a 06/11/66, nos termos dos artigos 93, 97 e 98 da Lei nº 711, de 28/10/52.
07.11.66

Processo nº 45129/66 - MARIA NOBREGA DE SOUZA - Matrícula nº 6934, Atendente, nível 7, lotada na SES - Requer licença de gestante.
Despacho Concedo licença de gestante, durante o período de 26/10/66 a 22/02/67, nos termos do artigo 107 da Lei nº 711, de 28/10/52.
07.11.66

Processo nº 45140/66 - POÍBIO ALVES DE SOUZA - Matrícula nº 5495, Escrivão, nível 8-A, lotado na SES - Requer licença para tratamento de saúde.
Despacho Concedo licença para tratamento de saúde, durante o período de 17/10/66 a 23/10/66, nos termos dos artigos 97 e 98 da Lei nº 711, de 28/10/52.
Dêsse período, os dias 17, 18 e 19/10/66 são considerados faltas relevadas, de acordo com o artigo 123 da referida Lei.
07.11.66

SECRETARIA DE SAÚDE
SEÇÃO DO PESSOAL
PROCESSOS DESPACHADOS

Processo nº 44444/66 - YVONNE FERNANDES DA SILVA - Matrícula 7718, Tele-
fonista, nível 6, lotada na SES - Requer salário família.
Despacho Concedo salário família pela dependente RITA FERNANDES DA
SILVA, filha, nascida a 01.12.62 , a partir de outubro de
1965;
autorizo o pagamento a partir de janeiro de 1966; o restan-
te deverá ser requerido por exercícios findos.
03.11.66

CÉLIA DINIZ MELO
Chefe da Seção do Pessoal

Atos do Secretário

PORTARIA "P" Nº 15 - 09.11.66

O SECRETÁRIO DE SAÚDE, no uso de suas atribui-
ções legais,

R E S O L V E:

designar JOÃO JOSÉ MACIEL FERREIRA, Escrivão, ní-
vel 8, matrícula 4552, do Quadro Provisório de Pessoal do Distrito Fe-
deral, Chefe do Serviço de Administração, para, sem prejuízo da atual
função que exerce, responder pela Chefia da Seção de Transportes do
Serviço acima referido.

FRANCISCO PINHEIRO ROCHA
Secretário de Saúde

SECRETARIA DE AGRICULTURA E PRODUÇÃO
Atos do Secretário

PORTARIA "E" Nº 07 - 04.11.66

O SECRETÁRIO DE AGRICULTURA E PRODUÇÃO, no uso de suas atribuições legais,

R E S O L V E:

Designar os senhores FERNANDO BORGES DE SOUZA, Engenheiro Agrônomo, DINOELIO MACÊDO ROCHA, Engenheiro Agrônomo e BRUNO LUCIO SCALA MANZOLLILLO, Assessor de Defesa e Incentivo da Produção da Coordenação de Indústria e Comércio, para se constituírem em comissão, sob a presidência do primeiro, encarregada de proceder a Concorrência-Administrativa para serviços de conservação e tratos culturais nos diversos Bosques artificiais do Distrito Federal, conforme despacho do Senhor Prefeito nos Processos de nos. 40.621/66 e 41.641/66.

PORTARIA "P" Nº 74 - 12.08.66

O SECRETÁRIO DE AGRICULTURA E PRODUÇÃO, no uso de suas atribuições legais e tendo em vista o disposto no art. 3º do Decreto nº 492, de 15 de fevereiro de 1966, e a autorização do Exmo. Sr. Prefeito, exarada no processo nº 25.256/66 e publicada à página 58 do Boletim de Serviço nº 25 de 1º de julho de 1966,

R E S O L V E:

Admitir, até 31 de dezembro de 1966, JOSÉ LOPES DOS SANTOS, como Trabalhador Braçal, da Tabela de Pessoal Temporário e de Obras da Secretaria de Agricultura e Produção, regido pela legislação trabalhista, com o salário mensal de Cr\$ 81.000 (oitenta e hum mil cruzeiros).

LUCILIO BRIGGS BRITO
Secretário

SECRETARIA DE AGRICULTURA E PRODUÇÃO
SEÇÃO DO PESSOAL
PROCESSOS DESPACHADOS

Processo nº 43794/66 - ANTONIO BATISTA DE ARAÚJO - Matrícula 1876,
Procurador de 1ª Categoria, lotado na SAP - Solicita acumula-
ção de férias.

Despacho Concedo acumulação de férias para o próximo exercício de
1967, por imperiosa necessidade do serviço, de acordo com o
artigo 85 da Lei 1711, de 28.10.52.
26.10.66

Processo nº 42903/66 - HERCULANO LOPES GUIRRA - Matrícula 1773, Armador,
nível 8, lotado na SAP - Requer abono de falta.

Despacho Releva a falta no dia 13.10.66, de acordo com o art. 123 da
Lei 1711, de 28.10.52.
25.10.66

ROBERTO WALTER DE CASTRO
Chefe

COORDENAÇÃO DE RECURSOS NATURAIS
ATOS DO COORDENADOR

ORDEM DE SERVIÇO "P" Nº 02 - Cl.11.66

O COORDENADOR DE RECURSOS NATURAIS, no uso de suas atribui-
ções legais, e tendo em vista a denúncia formulada pelo Sr. Assessor pa-
ra Recursos Naturais da Coordenação de Recursos Naturais, através da
Rep. nº 009/66-ARN de 26 de outubro de 1966,

R E S O L V E :

De acordo com os artigos 201, ítem III e 205 da Lei nº 1711,
de 28.10.52, suspender o servidor SEBASTIÃO LUIS VINHAL, matrícula nº
29850, nível 08, do Quadro Provisório de Pessoal do Distrito Federal, por
10 (dez) dias, por infringência ao artigo 195, inciso I e inciso II do
mencionado diploma legal.

Eng. Agrônomo EZECHIAS PAULO HERINGER
Coordenador

SECRETARIA DO GOVÊRNO
SEÇÃO DO PESSOAL
PROCESSOS DESPACHADOS

- Processo nº 41408/66 - MARIA RITA ALVES GUIMARAES - Matrícula 8310, Escriurária, nível 8, lotada na SEG - Requer licença gestante.
Despacho Concedo licença gestante, no período de 17.10.66 a 17.02.67, nos termos do artigo 107, da Lei 1711, de 28.10.52.
04.11.66
- Processo nº 44903/66 - VICENTE RODRIGUES DE SOUZA - Matrícula 636, Guarda Sanitário, nível 5, lotado na SEG - Requer prorrogação de licença para tratamento de saúde.
Despacho Concedo prorrogação de licença para tratamento de saúde, no período de 22.10.66 a 10.11.66, nos termos dos artigos 93, 97 e 98 da Lei 1711, de 28.10.52.
03.11.66
- Processo nº 45266/66 - JOSE ANTONIO DA SILVA - Matrícula 733, Motorista, nível 8, lotado na SEG - Requer salário-família.
Despacho Concedo salário-família, pelo dependente Moisés José da Silva (filho), nascido em 05.10.66. Autorizo o pagamento, a partir de outubro/66, inclusive.
08.11.66
- Processo nº 45451/66 - SEBASTIÃO PEREIRA DE SOUZA - Matrícula 0117, Trabalhador, nível 1, lotado na SEG - Requer salário-família.
Despacho Concedo salário-família, pela dependente Lucymary Alves de Souza (filha), nascida em 08.02.66. Autorizo o pagamento, a partir de fevereiro/66.
08.11.66
- Processo nº 45242/66 - JOSE ZIZEU CANDIDO - Matrícula 717, Trabalhador, nível 1, lotado na SEG - Requer salário-família.
Despacho Concedo salário-família, pela dependente Joanita Candida - Neres (espôsa), autorizo o pagamento, a partir de outubro - de 1966.
08.11.66
- Processo nº 45248/66 - GERIVALDO CABRAL DA SILVA - Matrícula 770, Escrevente-Datilógrafo, nível 7, lotado na SEG - Requer salário família.
Despacho Concedo salário-família, pelo dependente Valber Alves Cabral (filho); nascido em 25.10.66. Autorizo o pagamento, a partir de outubro/66.
08.11.66
- Processo nº 45312/66 - GERMANO DO NASCIMENTO - Matrícula 8274, Oficial de Administração, nível 12, lotado na SEG - Requer abono de falta.
Despacho Justifico a falta relativa ao dia 1º.11.66, nos termos do artigo 123 da Lei 1.711, de 28.10.52.
08.11.66

JOÃO GONÇALVES NOBREGA
Chefe da Seção do Pessoal - SEG
(Substituto)

SECRETARIA DE SERVIÇOS SOCIAIS
SEÇÃO DO PESSOAL
PROCESSOS DESPACHADOS

- Processo nº 43483/66 - JOÃO ALBUQUERQUE REIS - Matrícula 991, Zelador, nível 7, lotado na SSS - Requer licença para tratamento de saúde.
- Despacho Concedo licença inicial para tratamento de saúde, durante o período de 01 a 30 de Outubro de 1966, nos termos dos artigos 97 e 98 da Lei 1.711, de 28.10.52. Dêsse período, os dias 01, 02 e 03 são considerados faltas relevadas, de acordo com o artigo 123 da referida Lei.
26.10.66
-
- Processo nº 43827/66 - MARCELINO RODRIGUES NOGUEIRA - Matrícula 690, Mestre de Obras, nível 12, lotado na SSS - Requer prorrogação de licença para tratamento de saúde.
- Despacho Concedo prorrogação de licença para tratamento de saúde, durante o período de 21.10.66 a 19.11.66, nos termos dos artigos 93, 97 e 98 da Lei 1.711, de 28.10.52.
25.10.66
-
- Processo nº 43891/66 - AMÉLIA CARMELIA CORCINO - Matrícula 1050, Instrutora de Trab. Manuais, nível 8, lotada na SSS - Requer salário-família.
- Despacho Concedo salário-família pelo dependente Eduardo Corsino - da Silva (filho), nascido em 14.08.66.
31.10.66
-
- Processo nº 43892/66 - MARIA LUIZA COSTA DOS SANTOS - Matrícula 957, Atendente, nível 7, lotada na SSS - Requer salário-família.
- Despacho Concedo salário-família, pelo dependente Roberto Costa - dos Santos (filho), nascido em 17.07.66.
31.10.66
-
- Processo nº 43894/66 - RELTON FELIX DE SOUZA - Matrícula 912, Assistente-Social, nível 20, lotado na SSS - Requer salário-família.
- Despacho Concedo salário-família, pela dependente Francisca Barbosa Felix de Souza (esposa), a partir de 19.02.65. Autorizo o pagamento, a partir de janeiro do corrente ano. O período anterior deverá ser requerido por exercício findo.
31.10.66
-
- Processo nº 43895/66 - ONOFRE RIBEIRO DE SOUZA - Matrícula 941, Agente Social, nível 10, lotado na SSS - Requer salário-família.
- Despacho Concedo salário-família, pela dependente Lylian Fátima de Souza (filha), nascida em 24.09.66.
31.10.66

AVELITA BARRETO
Chefe da Seção de Pessoal

SECRETARIA DE FINANÇAS
DEPARTAMENTO DA RECEITA-DIVISÃO DE FISCALIZAÇÃO
SERVIÇO DE PERÍCIAS E PESQUISAS FISCAIS

EDITAL Nº 119 - 31.10.66

- DECLARAÇÃO DO MOVIMENTO ECONÔMICO -

O Chefe do Serviço de Perícias e Pesquisas Fiscais, no uso de suas atribuições e de acordo com o artigo nº 182 do Regulamento baixado pelo Decreto nº 252/63 e artigo nº 21 do Regulamento baixado pelo Decreto nº 253/63, fixa o dia 31 de dezembro de 1966, como término do prazo para a entrega da Declaração do Movimento Econômico, referente ao exercício de 1965.

Todos os contribuintes dos Impostos de Vendas e Consignações e Indústrias e Profissões são obrigados a declarar seu Movimento Econômico.

As Declarações do Movimento Econômico, deverão ser entregues neste Serviço. 8º andar do Edifício do IAPI - Prefeitura do Distrito Federal Setor das Autarquias - Brasília-Distrito Federal.

Luiz Gonzaga Theodoro-Chefe do S.P.P.F.

Paulo Paes de Barros-Diretor da
DIVISÃO DE FISCALIZAÇÃO

DESPACHOS DO SECRETÁRIO

Processo nº 29732/66 - Inquérito Administrativo contra o servidor JOSÉ VILAÇO DA SILVA.

Despacho J U L G A M E N T O

O SECRETÁRIO DE FINANÇAS, no uso de suas atribuições legais e,

Considerando que o servidor JOSÉ VILAÇO DA SILVA, Auxiliar de Fiscalização, quando no exercício de suas funções, estraviou os Processos nºs 42.758/65, 18.242/66 e 1.631/66;

Considerando que isso demonstra falta de cuidado do servidor em tela, na guarda de documentos oficiais, sob sua responsabilidade;

Considerando que o agente fiscal em epígrafe ao receber processo que interessava a uma firma a que, anteriormente, esteve ligado, profissionalmente, faltou à ética-fiscal, com prejuízo do bom nome do corpo de fiscais do Distrito Federal;

Considerando que tais fatos foram apurados pela Comissão de Inquérito, instaurada pela Portaria "P" nº 20/66, de 20.7.66 e que os mesmos constituem falta disciplinar grave,

R E S O L V E :

Aplicar ao Servidor JOSÉ VILAÇO DA SILVA, Auxiliar de Fiscalização, nível 12, matrícula 7586, do Quadro Provisório de Pessoal do Distrito Federal, a pena de suspensão por 15 (quinze) dias, na forma do artigo 205 da Lei nº 1.711 (Estatuto dos Funcionários Públicos Civis da União), aplicável aos servidores da PDF, por força do artigo 30 da Lei nº 3.751, de 13 de abril de 1960.

Encaminhar o processado à Secretaria de Administração, solicitando publicar o presente julgamento e posteriormente arquivar.

Brasília, em 4 de novembro de 1.966

COLOMBO MACHADO SALLES
SECRETÁRIO DE FINANÇAS

COMISSÃO DE INQUÉRITO ADMINISTRATIVO-SEF
Atos do Presidente

PORTARIA "P" Nº 1 - 07.11.66

A PRESIDENTE DA COMISSÃO DE INQUÉRITO ADMINISTRATIVO, designada pela Portaria "P" nº 35, de 11 de outubro de 1966,

R E S O L V E :

na forma do § 2º do Artigo 219 do Estatuto dos Funcionários Públicos Civis da União, designar ANTONIO MENDES PATRIOTA, Oficial de Administração, nível 12, matrícula nº 8.473 do Quadro Provisório da Prefeitura do Distrito Federal, para desempenhar as funções de Secretário da referida Comissão.

BERENICE TEIXEIRA ARTIAGA
Presidente

SEÇÃO DE PESSOAL-SEF.
PROCESSOS DESPACHADOS

Processo nº 00734/66 - MISAEL CASSAL DE MEDEIROS, Cadastrador, nível-12, matrícula nº 7.933, lotado na SEF. - Requer salário - família.

Despacho Concedo salário-família pela dependente: ELISABETH CASSAL DE MEDEIROS (irma), nascida em 10.06.1964, conforme declaração do Colégio da Associação Cristã de Moços (Rio de Janeiro-GB) datado de 14 de fevereiro de 1966, a partir de outubro de 1965. Autorizo o pagamento a partir de janeiro de 1966. O período anterior deverá ser requerido por exercícios findos.

08.11.66

ALDO LÍVIO DE ARAÚJO
Chefe da Seção de Pessoal

DEPARTAMENTO DA RECEITA
DIVISÃO DE FISCALIZAÇÃO
SERVIÇO DE CONTRÔLE DA FISCALIZAÇÃO

E D I T A L Nº 121/66

O Chefe do Serviço de Contrôlo da Fiscalização, da Divisão de Fiscalização, da Prefeitura do Distrito Federal, comunica que foi lavrado Auto de Infração nº 16150, contra MANOEL TÔRRES CARVALHO BARBOSA, assim caracterizado:

Auto de Infração nº 16150: Aos trinta e um dias do mês de março do ano de 1966 na Prefeitura do Distrito Federal onde nos achamos no exercício da Fiscalização de Rendas da Prefeitura do Distrito Federal verificamos que MANOEL TÔRRES CARVALHO BARBOSA insc. nº 110.695 e 510.823, estabelecido na Av. W/3-Quadra 31-Casa 225 com Escritório de Construções infringiu o disposto no artigo 56 da Lei 89, de 23/12/47, com alteração introduzida pelo artigo 1º, item I, da Lei 1418, de 1º/12/56 e artigo 3º da Lei 999, de 26/11/54, com o prazo de validade revigorado pela Lei 2.500, de 7/7/59 pela constatação das seguintes irregularidades: 1) Falta de recolhimento do imposto de vendas e consignações (3,5%), Cr\$.78.688.400, valor correspondente a (70%) do faturado no mês de julho de 1.965.

2) - Falta de recolhimento da taxa de eletricidade (0,5%), sobre Cr\$.112.412.000, total recebido da Caixa Econômica Federal, tudo de conformidade com os demonstrativos anexos ao Auto de Infração.

Outrossim, fica o infrator cientificado de que deverá apresentar defesa escrita acompanhada das provas que entender necessárias, a contar desta data, sob pena de revelia. Prazo de 20 (vinte) dias como dispõe o Art. 252 da Lei 4191 de 24/12/62. Brasília, 31 de março de 1966 - Wagner A. Carvalho e Aulides Pinheiro Martins-
Fiscal de Rendas Auxiliar de Fiscalização.

NELSON ALVES LOUZEIRO
Serviço de Controle da Fiscalização-CHEFE

EDITAL Nº 122/66

O Chefe do Serviço de Controle de Fiscalização, da Divisão de Fiscalização, da Prefeitura do Distrito Federal, torna público a lavratura do Auto de Infração nº 17.701, contra a firma PÔSTO BRASÍLIA - IPIRANGA, assim caracterizado:

Auto de Infração 17.701: Aos 16 dias do mês de agosto do ano de 1.966 na Coletoria de Taguatinga - DF onde me achava no exercício da Fiscalização de Rendas da Prefeitura do Distrito Federal verifiquei que a firma PÔSTO BRASÍLIA IPIRANGA insc. nº 111.979, estabelecida na Av. Parke Way nº 6 - Brasília com Distribuição Produtos Ipiranga infringiu o disposto nos artigos 24 - 34 - 36 - 39 - 170 e 172 - do Regulamento baixado com o Decreto nº 253, de 25/10/1963 pela constatação das seguintes irregularidades:

O contribuinte omitiu no seu Registro de Operações nem recolheu o Imposto de Indústria e Profissões, no prazo da Legislação vigente, no total geral de Cr\$.7.221.730 - (Sete milhões, duzentos e vinte e um mil, setecentos e trinta cruzeiros), sobre as operações: Fevereiro de 1965 Cr\$.439.801, Janeiro de 1966 Cr\$.1.504.126, Abril de 1966 Cr\$.1.981.041, Maio de 1.966 Cr\$.3.296.762.

As notas (recibos sem nºs) comprobatórias deste Auto de Infração, encontram-se anexas ao Auto de Infração nº 15.679, lavrado contra a Construtora Itabrazil Ltda., em número de 9 (nove).

Outrossim, fica a infratora cientificada de que deverá apresentar defesa escrita acompanhada das provas que entender necessárias, a contar desta data, sob pena de revelia. Tem 20 (vinte) dias de prazo para defender-se nos termos do artigo 252 da Lei nº 4191 de 24.12.1962. Brasília, 16 de agosto de 1966 - Antônio dos Santos e Nathanael de Souza Ramos - Fiscais de Rendas.

NELSON ALVES LOUZEIRO
Serviço de Controle da Fiscalização-CHEFE

SERVIÇO DE PERÍCIAS E PESQUISAS FISCAIS

EDITAL Nº 122 - 08.11.66

O Chefe do Serviço de Perícias e Pesquisas Fiscais, da Divisão de Fiscalização da Prefeitura do Distrito Federal, notifica as firmas abaixo para no prazo de 30 (trinta) dias a contar da data da publicação deste Edital, comparecerem ao 8º andar do Edifício do I.A.P.I. Av.L-2, Setor das Autarquias, a fim de liquidarem os débitos apurados em "Conclusão Fiscal" sobre os processos de baixa de inscrição abaixo relacionados, ou apresentarem defesa por escrito, acompanhada das provas que julgarem necessárias, sob pena de revelia com a consequente inscrição do débito em Dívida Ativa.

| INSCRIÇÃO | CONTRIBUINTES | PROCESSO | DÉBITO |
|-----------|------------------------------|----------|-----------|
| 110.966 | CIA. INDUSPINA DE AUTOMÓVEIS | 04302/65 | 1.968.856 |
| 120.396 | TEREZINHA ASSIS DE BARROS | 25995/66 | 73.241 |
| 118.387 | ANA SIMOES DE LIMA | 28690/66 | 168.141 |
| 119.421 | ROBERTO CARLOS DIAS MADEIRA | 31484/66 | 75.000 |
| 112.017 | LUCAS MOREIRA MENDES | 31352/66 | 124.574 |
| 121.273 | DJARDJE POLOVINA | 27635/66 | 41.112 |

| | | | |
|---------|------------------------------|----------|---------|
| 121.500 | SINVAL ROSA | 25291/66 | 15.000 |
| 121.058 | FRANCISCO RODRIGUES DE SOUZA | 30817/66 | 45.000 |
| 121.122 | ALBINO CAETANO DO CARMO | 27732/66 | 99.394 |
| 122.268 | MARIA CÍCERA DE OLIVEIRA | 37042/66 | 5.000 |
| 119.880 | JORGE FERREIRA ALVES | 32611/66 | 100.432 |
| 114.762 | OSÓRIO ALVES JUNIOR | 36171/66 | 80.000 |
| 121.744 | VICENTE FRANCISCO DA SILVA | 25941/66 | 100.623 |
| 121.856 | VIEIRA E PAIVA LTDA. | 26255/66 | 10.000 |
| 112.730 | MOTTA & FILHO LTDA | 29552/66 | 90.169 |
| 114.100 | MARIA DO SOCORRO OLIVEIRA | 36308/64 | 32.190 |
| 610.176 | SILVA & BIAGE LTDA. | 33917/65 | 105.000 |
| 118.162 | ONOFRE REZENDE | 32597/66 | 792.756 |
| 111.203 | VIRGÍLIO FERREIRA PINTO | 33014/66 | 155.516 |
| 115.892 | MARIANO R. DE SOUZA | 31838/66 | 263.362 |
| 120.937 | LIMA E SOUZA LTDA. | 25139/66 | 186.590 |
| 118.030 | FRANCISCO DE ARAUJO SIQUEIRA | 25258/66 | 10.000 |

=====
LUIZ GONZAGA THEODORO
Chefe do S.P.P.F.

SEÇÃO DE PESSOAL-SEF
PROCESSOS DESPACHADOS

Processo nº 45655/66 - LENIR DE BRITO-Escriturária, nível 8, matrícula nº 6.199, lotada na SEF - Requer licença para tratamento de saúde.

Despacho Concedo licença para tratamento de saúde, durante o período de 30.10.66 a 13.11.66, nos termos dos artigos 97 e 98 da Lei nº 1.711, de 28.10.52.
Dêsse período, os dias 30, 31 e 1 são considerados faltas relevadas, de acordo com o art. 123 da referida lei.
08.11.66

Processo nº 44729/66 - GETÚLIO SALASAR BORGES DE ALMEIDA - Fiscal de Rendas, nível 13, matrícula 7724, lotado na SEF - Requer - salário-família.

Despacho Concedo salário-família pela dependente: ROSANA VILAS BÔAS DE ALMEIDA (filha), nascida em 15 de setembro de 1966.
08.11.66

Processo nº 45449/66 - FRANCISCO BENTO DE LIMA - Guarda de Vigilância, nível 8, matrícula 6.350, lotado na SEF - Requer licença para tratamento de saúde.

Despacho Concedo licença para tratamento de saúde, durante o período de 06.10.66 a 25.10.66, nos termos dos artigos 97 e 98 da Lei nº 1.711, de 28.10.52.
Dêsse período os dias 6, 7 e 8 são considerados faltas relevadas, de acordo com o artigo 123 da referida lei.
08.11.66

Processo nº 45570/66 - ADÃO DA SILVA MENEZES - Oficial de Administração, nível 14-B, matrícula 1934, lotado na SEF - Requer salário-família.

Despacho Concedo salário-família pela dependente GEDALVA DOS SANTOS MENEZES (filha), nascida em 30 de setembro de 1966.
08.11.66

ALDO LÍVIO DE ARAÚJO
Chefe da Seção de Pessoal

SECRETARIA DE VIAÇÃO E OBRAS
COMPANHIA URBANIZADORA DA NOVA CAPITAL DO BRASIL

EDITAL

DISTRIBUIÇÃO DE 178 CASAS CONSTRUIDAS NO GAMA

A NOVACAP torna público para conhecimento dos interessados que entre 07.11.66 a 22.11.66 estarão abertas as inscrições para distribuição, por contagem de pontos, de 178 casas construídas pela Companhia no Gama, de acordo com as normas abaixo:

- I - As 178 casas são do tipo CI-1 (sala, 3 dormitórios, banheiro cozinha e área aberta de serviço).
 - II - Estão assim localizadas:
 - a) 92 na Quadra 30, Setor Oeste lotes 01 a 85 e 87, 89, 91, 95, 97 e 99
 - b) 86 na Quadra 43, Setor Leste lotes 11 a 96.
 - III - O valor da prestação mensal será de 20% sobre os vencimentos e vantagens percebidos pelo contemplado.
 - IV - Somente poderão inscrever-se: os atuais funcionários - da PDF, inclusive NOVACAP, de nível igual ou superior ao cinco, casado ou solteiro arrimo de família.
 - V - A inscrição deverá ser feita na AGEF, 6º andar do Edifício Sede da NOVACAP, SBN, de 07 de NOVEMBRO a 22 de NOVEMBRO do corrente ano, nos dias úteis, dentro do horário de 8,30 às 11,30 horas.
 - VI - O formulário para inscrição será fornecido no local - acima e deverá ser instruído da declaração funcional - atualizada (Setembro, Outubro ou Novembro/66), fornecida pela Divisão de Pessoal respectiva, em que conste pelo menos: data de admissão, nível, função, lotação, nome da esposa e dos filhos.
 - VII - A contagem de pontos obedecerá o seguinte critério:
 - a) 1 (hum) ponto por dia de efetivo exercício na PDF ou NOVACAP.
 - b) Espôsa: 120 pontos
 - Filhos: (cada) 120 pontos
- Obs.: desde que constem nominalmente da declaração funcional referida na cláusula VI.
- VIII - Não serão contemplados os funcionários que possuam residência definitiva em seu nome ou de seu cônjuge na área do Distrito Federal.
 - IX - Para satisfazer a cláusula anterior os funcionários - contemplados deverão entregar na AGEF, prova fornecida pelo Cartório de Imóveis certificando que o interessado e seu cônjuge não sejam proprietários de imóvel residencial definitivo em Brasília, bem como certidão-negativa do Departamento Econômico da NOVACAP.
 - X - O imóvel recebido não poderá ser objeto de qualquer - transação ou mesmo locação ou sublocação, destinando-se, exclusivamente a habitação do servidor e seus dependentes.

- XI - A inobservância do disposto no item anterior determinará a rescisão do contrato, independentemente de qualquer interpelação judicial ou extra-judicial, autorizando a reintegração do locador na posse do imóvel.
- XII - Acarretará igualmente a rescisão do contrato com as consequências previstas no item anterior, a sub-locação do imóvel ou a sua entrega a título de comodato, ou qualquer outro, a terceiros, bem como a alteração de mudança de sua destinação.
- XIII - A partir da assinatura do contrato, correrão por conta do locatário todos os encargos e tributos que incidirem sobre o imóvel, inclusive as taxas de água, esgoto e energia elétrica, bem como os prêmios de seguros, despesas de manutenção e reparos do prédio e ainda as despesas decorrentes do contrato.
- XIV - O servidor contemplado com a distribuição das unidades residenciais de que trata o presente Edital, caso ocupe imóvel de propriedade da Companhia ou de outro órgão público, ficará obrigado a entregá-lo no prazo de oito dias após o recebimento da chave sob pena de rescisão do contrato e sem prejuízo da retomada do imóvel anteriormente ocupado.
- XV - A abertura da presente inscrição foi autorizada pelo Exmo. Senhor Prefeito do Distrito Federal, conforme despacho às fls. 2 do processo 39645/66-NOVACAP e 43478/66-PDF.

Brasília, 31 de outubro de 1966

ARMANDO J. BUCHMANN
Chefe da AGEP
NOVACAP

SECRETARIA DE VIAÇÃO E OBRAS
Atos do Secretário

PORTARIA "N" Nº 001 - 07.11.66

O SECRETÁRIO DE VIAÇÃO E OBRAS DA PREFEITURA DO DISTRITO FEDERAL, no uso das atribuições que lhe conferem o Art. 40 do Regimento da SVO, aprovado pelo Decreto "N" nº 463, de 30.11.65, e o Art. 16 do Decreto "N" nº 464 de 10.12.65, que organiza o DER-DF, ambos do Prefeito do Distrito Federal, e tendo em vista o que consta do processo nº 45203/66,

R E S O L V E:

Aprovar o Regimento Interno da Junta de Contrôlo do Departamento de Estradas de Rodagem do Distrito Federal, que a esta acompanha.

Brasília, 07 de novembro de 1966

JOSE LUIZ PINTO COELHO DE OLIVEIRA
Secretário

REGIMENTO INTERNO DA JUNTA DE CONTRÔLE
DEPARTAMENTO DE ESTRADAS DE RODAGEM DO DISTRITO FEDERAL

CAPÍTULO I

DAS FINALIDADES E DA COMPETÊNCIA DA JUNTA DE CONTRÔLE

- Art. 1º - A Junta de Contrôle (J.C.) é um órgão do Departamento de Estradas de Rodagem do Distrito Federal, incumbido de exercer a mais ampla fiscalização financeira normativa e ins^{tr}utiva sôbre a administração do DER-DF.
- Art. 2º - Compete à Junta de Contrôle, respeitada a legislação rodoviária específica:
- I - exercer controle fiscal e contábil sôbre a aquisição, alienação e utilização por terceiros, de bens patrimoniais do DER-DF,
 - II - emitir parecer sôbre balancete e prestações de contas anuais do Diretor Geral;
 - III - propor normas específicas e instruções para que as operações financeiras se processem, rigorosamente, de acôrd^o com a legislação vigente;
 - IV - examinar os balancetes mensais e as prestações de contas anuais do Diretor-Geral, a serem submetidas à apreciação do Tribunal de Contas do Distrito Federal e do Conselho Rodoviário (C.R.), emitindo parecer conclusivo a respeito;
 - V - analisar e instruir os contratos do Departamento, de acôrd^o com as leis, regulamentos e normas aplicáveis - ao DER-DF;
 - VI - examinar as prestações de contas dos responsáveis por suprimento e adiantamentos, inclusive as referentes a obras delegadas, emitindo parecer conclusivo a respeito;
 - VII - conhecer das prorrogações de prazos contratuais de qualquer natureza, a serem autorizados pelo Diretor-Geral.
 - VIII - atender com presteza às consultas, que forem formuladas pelo Diretor-Geral ou Conselho Rodoviário, sôbre assuntos de contabilidade ou administração financeira;
 - IX - conhecer previamente os adiantamentos e os suprimentos regularmente autorizados pelo Diretor-Geral.
- Art. 3º - Em caso de dúvida de interpretação da legislação em vigor, deverá a J.C. solicitar prévio pronunciamento do C.R.
- Art. 4º - Para cumprimento de suas atribuições poderá, a J.C., requisitar e examinar, a qualquer tempo, a escrituração e os documentos relacionados com a administração financeira do DER-DF.
- Art. 5º - A J.C. comunicará ao Diretor-Geral, por escrito, qualquer irregularidade que encontrar, a fim de que sejam tomadas as providências necessárias.

CAPÍTULO II

DOS MEMBROS

Art. 6º - O funcionário que representar o DER-DF ou o Tribunal de Contas do Distrito Federal, será o Presidente da J.C.
Parágrafo Único - Nas faltas e impedimentos de Presidente, a presidência será exercida pelo mais idoso de seus membros.

Art. 7º - Compete ao Presidente:

- I - presidir as reuniões;
- II - representar a J.C. em todos os atos que se fizerem necessários;
- III - resolver as questões de ordem suscitadas nas reuniões, apurar as votações e mandar inserir em ata o que foi resolvido;
- IV - encaminhar as votações e nelas tomar parte;
- V - manter a ordem dos debates;
- VI - proceder a distribuição dos processos pelos Membros da J.C.
- VII - zelar para que sejam observados os prazos determinados neste Regimento;
- VIII - apresentar, anualmente, um relatório sobre as atividades da J.C. ao Diretor-Geral;
- IX - assinar pela J.C. as atas das sessões desse órgão Fiscal;
- X - assinar no corpo dos processos as deliberações da Junta;
- XI - baixar as instruções necessárias ao bom funcionamento da Junta;
- XII - solicitar do Diretor-Geral do DER-DF as providências relativas à pessoal e material necessários ao bom desempenho dos serviços da J.C. e ao cumprimento das disposições legais e regimentais.

Art. 8º - A cada membro da J.C. inclusive ao seu Presidente compete:

- I - o estudo dos processos;
- II - o debate dos assuntos em reunião;
- III - o exercício do voto nas decisões

CAPÍTULO III

DA DISTRIBUIÇÃO E ESTUDO DOS PROCESSOS

Art. 9º - Os processos a critério do Presidente, poderão ser distribuídos, imediatamente, ou durante as reuniões.

Art. 10 - O relator terá o prazo de 5 (cinco) dias úteis para emissão de Parecer.

Parágrafo Único - Os pareceres serão sempre anexados ao processo.

Art. 11 - Os processos, devolvido pelos relatores, serão, imediatamente incluídos em pauta.

CAPÍTULO IV

DAS REUNIÕES

Art. 12 - A J.C. reunir-se-á, ordinariamente, duas vezes por semana, e extraordinariamente, sempre que for convocada pelo seu Presidente, com antecedência mínima de 24 (vinte e quatro) horas.

- Art. 13 - Terão preferência sobre os assuntos em pauta, os processos que necessitem de deliberação imediata, bem como os referentes a prestação de contas e balancetes mensais e anuais do DER-DF.
- Art. 14 - A J.C. funcionará com a presença de, pelo menos, dois de seus membros.
- Art. 15 - Com permissão ou a convite do Presidente, poderão participar das reuniões e debates pessoas ou técnicos julgados capazes de contribuir para elucidação de questões específicas da alçada da J. C., mas sem direito ao voto.
- Art. 16 - Durante a discussão e antes da votação, qualquer Membro da J.C. poderá pedir vistas do processo até a reunião seguinte.
- Art. 17 - Qualquer assunto submetido à J. C. poderá voltar ao seu exame por iniciativa do Diretor-Geral. Em tais casos o processo será distribuído a relator diverso do que houver funcionado na decisão anterior.

CAPÍTULO V
DAS DISPOSIÇÕES GERAIS

- Art. 18 - Sempre que verificadas 4 (quatro) faltas consecutivas, ou 8 (oito) faltas alternadas, por trimestre, não justificadas, de um Membro da J.C., o Presidente, em exercício, comunicará o fato ao Diretor-Geral que, por sua vez, endereçará uma cópia desta comunicação ao órgão que representa.
- Art. 19 - A J.C. na apreciação dos atos de administração financeira, dos balanços e das contas do DER-DF, organizará, convenientemente, a documentação que por lei deverá ser submetida ao Tribunal de Contas do Distrito Federal, para julgamento.

Atos do Secretário

PORTARIA "P" Nº 56 - 20.10.66

O SECRETÁRIO DE VIAÇÃO E OBRAS, no uso das atribuições que lhe são conferidas pelo Art. 40º do Regimento Interno da SVO, aprovado pelo Decreto "N" 463 de 30.11.65, do Senhor Prefeito do Distrito Federal, e tendo em vista o que consta do processo 43180/66,

R E S O L V E:

Determinar que o servidor RAMZY FALLUH, Assessor de Administração, nível 18-B, matrícula 1575, do Quadro Provisório de Pessoal do Distrito Federal-N, tenha exercício na Divisão de Licenciamento e Fiscalização de Obras, a partir de 20.10.66.

PORTARIA "P" Nº 57 - 07.11.66

O SECRETÁRIO DE VIAÇÃO E OBRAS, no uso das atribuições que lhe confere o Artigo 40º, do Decreto "N" 463, do Senhor Prefeito do Distrito Federal,

R E S O L V E:

Determinar que o servidor NADYR MOREIRA MAGALHÃES, Oficial de Administração, nível 12-A, matrícula nº 6855, do Quadro Provisório de Pessoal do Distrito Federal, tenha exercício na Coordenação de Arquitetura e Urbanismo, a partir desta data.

.JOSE LUIZ PINTO COELHO DE OLIVEIRA
Secretário

P.D.F. - SECRETARIA DE VIAÇÃO E OBRAS
 DEPARTAMENTO DE ESTRADAS DE RODAGEM DO DISTRITO FEDERAL
 D.A. - SERVIÇO DO PESSOAL

RESUMO DA FOLHA DE PAGAMENTO DE GRATIFICAÇÃO POR PRESTAÇÃO DE SERVIÇOS EXTRA-
 ORDINÁRIOS, DOS SERVIDORES DA P.D.F., LOTADOS NO DEPARTAMENTO DE ESTRADAS DE
 RODAGEM DO DISTRITO FEDERAL, REFERENTE AO MES DE SETEMBRO DE 1.966.

| MATRICULA | N O M E S | VALORES | O B S E R V A Ç Õ E S |
|---|-----------------------------|---------|---|
| 296 | JOÃO GERMINIANO DE MACEDO | 35.834 | Serviços prestados de acordo com autorização do Sr. Diretor/Geral, nos processos: 2453/66, - 2722/66, 2469/66 e 2190/66. Disposições legais que regulam o pagamento: - Art.150, § - 1º, da Lei nº 1.711, de 28 de outubro de 1.952. |
| 297 | JOÃO PIRES DA SILVA | 8.740 | |
| 300 | MANOEL ALVES DE ABREU | 16.606 | |
| 301 | BENICIO DOMINGOS DANTAS | 15.162 | |
| 302 | GEBARDO ANTONIO RIBEIRO | 16.606 | |
| 303 | JOÃO CARDOSO LIRA | 15.162 | |
| 304 | LUIZ NEVES PEREIRA | 15.675 | |
| 306 | THOMAS ALVES DE OLIVEIRA | 15.162 | |
| 307 | VALTER ROMÃO FERREIRA | 16.606 | |
| 315 | ANTENOR APRIGIO DIAS | 38.570 | |
| 322 | PEDRO RODRIGUES NETO | 12.840 | |
| 326 | PATROCINIO MACHADO DA SILVA | 4.617 | |
| 403 | MANOEL PONTES CAVALCANTE | 15.162 | |
| 449 | DONAR TECHMEIER | 111.720 | |
| 455 | VALDEMAR GOMES DE OLIVEIRA | 21.162 | |
| 456 | VALDEMAR PALMEIRAS | 9.614 | |
| 457 | ANTÔNIO MARQUES | 4.617 | |
| T O T A L ::::::::::::::::::::::::::::::: | | 373.855 | |

IMPORTA O RESUMO DA PRESENTE FOLHA NO VALOR DE Cr\$.373.855 (TREZENTOS E SETENTA E TRÊS MIL, OITOCENTOS E CINQUENTA E CINCO CRUZEIROS).

Verba-: 31.0.00, 31.1.00, 31.1.08, ítem 3, pagam prestação de serviços extraordinários.

BRASILIA, DF, 03 de Novembro de 1966.

ANTÔNIO NETO DE GODOI
 Chefe do Serviço do Pessoal
 DER-DF

INACIO DE LIMA FERREIRA
 DIRETOR GERAL DO DER-DF

CARLOS ALVES
 Diretor da Divisão de Administração
 DER-DF

L/H/L..

P.D.F. - SECRETARIA DE VIAÇÃO E OBRAS
 DEPARTAMENTO DE ESTRADAS DE RODAGEM DO DISTRITO FEDERAL
 D.A. - SERVIÇO DO PESSOAL

FÔLHA DE PAGAMENTO DE DIARIAS DE VIAGEM

| Nº DE MATRICULA | N O M E | VALOR DA DIÁRIA | Nº DE DIARIAS | TOTAL | LIQUIDO A RECEBER | OBSERVAÇÕES |
|---|------------------------------------|-----------------|---------------|---------|-------------------|---|
| 1.489/PDF | ADALBERTO LASSANCE DE ALBUQUERQUE. | 21.120 | 5 | 105.600 | 105.600 | Viagem à cidade de Goiânia Go, no período de 20.10. até 25.10.66, de acordo com o processo nº 2849/66.DER-DF O servidor é Assessor -- Auxiliar de Programação, FC-8. |
| TOTAL: ::::::::::::::::::::: | | | | | 105.600 | |
| Importa a presente fôlha de Pagamento na quantia líquida de Cr\$. 105.600 (cento e cinco mil e seicentos cruzeiros). | | | | | | |

Brasília, DF, 8 de novembro de 1966.

ANTÔNIO NETO DE GODOI
 Chefe do Serviço do Pessoal

CARLOS ALVES
 Diretor da Divisão de Administração

INACIO DE LIMA FERREIRA
 DIRETOR GERAL DO DER-DF

L/H/L.

Noticiário

*** Será realizada em Brasília, de 16 a 19 do corrente, a I Conferência de Educadores do Distrito Federal, quando serão analisados os seguintes temas: Comunidade e Escola; Promoção Automática nas diversas séries do Primário; A Formação de Professores do Distrito Federal. O Local do encontro será a Escola-Parque, e a Comissão Coordenadora, presidida pelo Prof. Monsenhor Roberto Virgílio, é integrada pelas Professores Clélia Capanema, Presidente do Conselho de Educação do Distrito Federal; Stella Guimarães, Maria Mello de Araújo Lopes, Ivonne Felipe e Roberto Gomes.

*** 6 mil lâmpadas é o total de unidades já substituídas na iluminação pública do Distrito Federal, desde a inauguração de Brasília, de acordo com informação do Engenheiro Cícero Noronha, Chefe da Divisão de Construção e Expansão do Departamento de Força e Luz, em declarações à imprensa.

As lâmpadas empregadas na iluminação pública de Brasília são de excelente qualidade e têm longo tempo de duração.

*** O Presidente Humberto de Alencar Castello Branco será o Presidente de Honra do III Congresso Hispano-Çuso-Americano-Filipino de Municípios, a se realizar em Brasília, de 22 a 25 do corrente mês, no Hotel Nacional, sob o patrocínio do Governo do Distrito Federal e promovido pela Associação Brasileira de Municípios.

Ontem o Prefeito Plínio Cantanhede ofereceu um coquetel à imprensa escrita, falada e televisada da Capital da República, em agradecimento ao amplo noticiário que vem sendo veiculado sobre o importante certame, de tão grande significação para Brasília, pois reunirá aqui representantes dos países americanos, de Portugal, Espanha e das Filipinas.

Usaram da palavra, na ocasião, o Prefeito do Distrito Federal e o Jornalista Expedito Quintas, Coordenador-Geral do certame.

*** Será no dia 13, domingo próximo, o início da II Semana de Atualização em Odontologia, a se realizar em Brasília por iniciativa da Associação Brasileira de Odontologia, Seção do Distrito Federal, e com a participação de odontólogos de São Pau-

lo, Goiás e Rio de Janeiro.

Haverá cursos de Periodontia, pelo Professor Marcos Vieira Conde, de São Paulo; Prótese Fixa, pelo Dr. Silas da Cunha Ribeiro, de São Paulo; e de Radiologia, pelos Professores Lamar - Nunes, Edson Almeida Silva e José Nilo Taveira, de Goiás.

Serão também realizados simpósios : de Patologia Oral (Célio Bizoto e Amir Nassar, de Goiás; Frederico Salles e Gustavo Dermeval da Fonseca, de Brasília) ; Odontologia Sanitária (João - Batista Gonçalves e Osvaldo Rocha, de Goiás; Solon Magalhães Viana e Osdir Brasileiro, de Brasília).

*** Encontram-se em Brasília, em vista, o Diretor do Departamento de Governo Local, da ONU, Dr. Emil Sady , o Professor Diogo Lordello de Mello, Diretor Executivo do Instituto Brasileiro de Administração Municipal, do Rio de Janeiro, e Chefe do Departamento de Pesquisas da Fundação Getúlio Vargas.

Os dois ilustres visitantes foram recebidos no Aeroporto Internacional de Brasília pelo Dr. José de Oliveira Neves , Coordenador do Sistema de Racionalização e Produtividade, da Secretaria de Administração do Governo do Distrito Federal.

*** Chegaram a Brasília vinte e quatro oficiais do Estado-Maior do Exército paraguaio , sob a chefia do General Sindulfo Moreno, como convidados da 11ª Região Militar.

*** Ao regressar do Rio de Janeiro, aonde foi participar da reunião da Comissão Central da Conferência Nacional dos Bispos, o Arcebispo de Brasília, D. José Newton de Almeida Batista , iniciará os preparativos para a instalação, nesta Capital, da Arquidiocese Metropolitana do Distrito Federal, recentemente criada pelo Vaticano.

*** Está previsto em 4 e meio bilhões de cruzeiros o custo das obras do prédio destinado ao Tribunal Federal de Recursos , a serem concluídas até fins do ano vindouro, conforme informações do Ministro Godoy Ilha, Presidente daquele colendo Tribunal.

O projeto é do Arquiteto Hermano Montenegro.

O edifício do Tribunal Federal de Recursos, juntamente

te com os do Tribunal Superior Eleitoral, do Tribunal Superior Militar e do Tribunal Superior do Trabalho, estará na Praça dos Tribunais.

*** O Dr. Joiro Gomes da Silva, Secretário de Administração do Distrito Federal, presidiu a solenidade de entrega de certificados aos servidores-alunos que concluíram os cursos, para novas turmas de Oficiais de Administração e Escriurários, promovidos pelo Serviço de Treinamento Funcional, do Centro de Seleção e Treinamento.

À mesa que dirigiu os trabalhos da solenidade realizada na ocasião, tomaram assento, além do Secretário Joiro Gomes da Silva, os Professores José Expedito Barbosa, Diretor do CEST, Agenor Martins Rapôso, Chefe do Serviço de Treinamento Funcional, Ronald Barcellos Silva, Coordenador do Sistema do Material, e João Falleiros, Assessor Normativo da Coordenação do Sistema de Racionalização e Produtividade, da Secretaria de Administração.

Falaram, acentuando o significado dos frequentes cursos de treinamento funcional e aperfeiçoamento que vem realizando a Secretaria de Administração, através do CEST, o Secretário Joiro Gomes da Silva, os Professores José Expedito Barbosa e Agenor Martins Rapôso, e, em nome dos servidores-alunos, o Sr. Francival de Campos Teixeira.

*** A Associação Brasileira de Enfermagem, Seção do Distrito Federal, Realizará hoje, às 21 horas, no Centro de Saúde da Avenida W-3, a sessão de encerramento do 3º Curso de Enfermagem no Lar do Plano Pilôto, que aquela prestigiosa entidade promoveu em colaboração com a Divisão de Educação Sanitária da Coordenação de Saúde Pública da Secretaria de Saúde.

*** O Dr. Emil Sady, Chefe da Seção de Governo Local da Divisão de Administração Pública das Nações Unidas, atualmente em visita ao Brasil, a convite do Instituto Brasileiro de Administração Municipal e da Fundação Getúlio Vargas, veio a Brasília em companhia do Professor Diogo Lordello de Mello, Diretor Executivo do IBAM e Chefe do Departamento de Pesquisas da Fundação Getúlio Vargas.

Na Capital Federal, foram à sede do Serviço Nacional de Assistência aos Municípios (SENAM), onde os ilustres visitantes, técnicos de renome mundial, tratarão de vários assuntos rela-

cionados com a sua especialidade.

*** Em despacho com o Prefeito Plínio Cantanhede, o Sr. Francisco Pinheiro Rocha, Secretário de Saúde, entregou-lhe o anteprojeto de regulamentação do Código Sanitário do Distrito Federal, criado pela Lei Nº 5.027, de 14 de junho de 1966.

Após examinar o documento, decidiu o Prefeito enviá-lo à Secretaria de Serviços Públicos, à Secretaria de Finanças e à NOVACAP, a fim de que os órgãos competentes daquelas Secretarias e daquela Companhia examinem o assunto e apresentem sugestões, no prazo de 15 dias, no que se refere a matéria de Limpeza Urbana, Multas e Penalidades e Águas e Esgotos, respectivamente.

O anteprojeto, após tal trabalho, deverá ser convertido em Lei, ainda no ano corrente.

*** Com a finalidade de estudar os planos de construção das respectivas sedes de Embaixada de seus Países, encontra-se em Brasília uma comissão de arquitetos dos países escandinavos, Suécia, Noruega, Dinamarca e Finlândia,

Recebidos pelo Prefeito Plínio Cantanhede e pelo Secretário do Governo, Engenheiro Colombo Machado Salles, os referidos técnicos, que se achavam acompanhados do Ministro Wladimir Murtinho, do Ministério das Relações Exteriores, informaram acharem-se bastante adiantados os estudos sobre o assunto, sendo grande o interêsse de seus Países em dar início imediato às obras.

*** O criador do monumento denominado de "Os Guerreiros", que se encontra na Praça dos Três Podêres, já concluiu sua nova obra, "Meteor", de 60 toneladas de peso, talhada em mármore branco, e que adornará a entrada do Palácio dos Arcos, isto é, a sede do Ministério das Relações Exteriores em Brasília.

Bruno Giorgi permaneceu mais de um ano em Carrara, na Itália, trabalhando no referido monumento, considerado o maior do mundo em estilo moderno.

*** Com autorização do Prefeito Plínio Cantanhede, a NOVACAP torna público, para conhecimento dos interessados, que estarão abertas, até ao dia 22 do corrente, inscrições para distri-

buição, segundo contagem de pontos, de 178 casas construídas no Gama. Os interessados devem se dirigir ao 6º andar do Edifício da NOVACAP, no horário de 8,30 às 11,30, diariamente (AGEP).

Maiores informações sôbre o assunto vão publicados em outro local desta edição.

*** O Presidente da República, Marechal Castello Branco, assinou Decreto abrindo crédito suplementar de 1 bilhão e duzentos milhões de cruzeiros destinado ao término das obras da estrutura do edifício-sede do Tribunal Federal de Recursos em Brasília.

*** Constituiu plenoêxito o recital do soprano Vanda Oiticica e do guitarrista Geraldo Vieira, quarta-feira passada, no auditório da Escola-Parque.

O espetáculo foi transmitido pela Rádio Educadora do Ministério da Educação e Cultura.

*** Um total de 175 alunas do Elefante Branco, cursando a 3ª Série do segundo ciclo diurno, prestaram exame psicotécnico durante a I Semana Vocacional realizada naquele educandário sob a direção do Professor José Stival e das Orientadoras Mary Costa Alves, Julimar Torres Nunes Leal, Sílvia Leite Tavares, Frei Theo Nollen, Eunice Blumenthal de Moraes, Madalena Marques Costa, Mercês Dourado, Stella de Magalhães Paiva, Luminete Lima e Elvanir Rosa.

*** O Dr. José Expedito Barbosa, Diretor do Centro de Seleção e Treinamento, da Secretaria de Administração, distribuiu o seguinte

A V I S O

"Comunico que haverá identificação pública com vista da prova de Datilografia para Escrivente-Datilógrafo, dia 16, das 12 às 14 horas, no auditório do Centro de Seleção e Treinamento, 5º andar do edifício-sede da PDF, Setor das Autarquias, nos termos do Edital Nº 13/66."

PREFEITURA DO DISTRITO FEDERAL

Oficina da Garagem

Chama-se a atenção dos interessados para o Edital -
Nº 134/66 - CPC - 2 - Concorrência pública para construção to-
tal, sob regime de empreitada, por preço global do bloco G-4 -
"Oficina da Garagem - Prefeitura do DF"

O referido Edital está publicado em o "Diário Oficial"-
de 9 de novembro de 1966, Seção I, Parte I, Página 12.976.

O Diretor da Divisão do Pessoal da Coordenação do Sistema de Pessoal,

Tendo em vista a recente Instrução Ref. SIBAN -I- 66/551 do Banco Central da República do Brasil, determinando aos demais estabelecimentos bancários o encerramento de contas dos depositantes que, reincidentemente, emitirem cheque sem fundo, conforme alíneas D e E abaixo transcritas;

Tendo em vista ainda que os pagamentos de vencimentos dos servidores do Distrito Federal são feitos através de depósitos bancários em conta corrente;

RECOMENDA a todos os servidores do Distrito Federal, proceder com a máxima atenção na emissão de cheques, que deverá ser precedida da verificação de seus saldos, a fim de não sofrerem as medidas acima preconizadas para os casos de emissão de cheque sem a suficiente provisão de fundos.

PAULO FERRO COSTA

Diretor da Divisão de Pessoal

OBS.:

BANCO CENTRAL DA REPÚBLICA DO BRASIL

INSTRUÇÃO REF. SIBAN= I - 66 / 551

"D - Na reincidência de emissão de cheques sem fundos, tomar providências efetivas que resultem no pronto encerramento da conta, com devolução ao Banco, pelo cliente, dos cheques porventura ainda em seu poder.

E - Fornecer a êste Banco Central, mensalmente, relação nominal dos clientes que, pelo motivo de que se trata, tiveram as contas encerradas, para que possamos indicar seus nomes aos demais bancos para recusa de abertura de conta".

Legenda da 1ª Capa:

Obras dos Viadutos da Esplanada dos Ministérios. São 6 pontilhões, sendo dois grandes, com 53 metros por 27 metros cada, e quatro, menores, com 39 metros por 15 metros, cada; empregaram-se, já, 2.680 metros de tubulação com 60 centímetros de diâmetro, tendo sido de 240 mil metros cúbicos a movimentação de terra no local; o talude do corte tem 6.400 metros quadrados de área gramada. -- Na foto, o Prefeito Plínio Cantanhede, o Eng.º Pinto Coelho de Oliveira e o Jornalista Expediente Quintas, Chefe do Gabinete do Prefeito, em visita às obras.

(Setor Fotográfico)

COMPANHIA URBANIZADORA DA NOVA CAPITAL DO BRASIL

Assessoria Geral de Estudos e Programação

INSCRIÇÕES para CASAS

- a) **INSCRIÇÃO**, para distribuição por contagem de pontos, de 178 casas construídas no Gama.
- b) **LOCAL DA INSCRIÇÃO**: AGE P, Sala 2, 6º Andar do Edifício Sede da NOVACAP
- c) **HORÁRIO** da inscrição: Dias úteis, de 7 a 22 de Novembro de 1966, das 8,30 às 11,30 horas.
- d) **ENCERRAMENTO** da inscrição: Dia 22/11/66 às 11,30 h.
- e) **LOCALIZAÇÃO DAS CASAS**: Cidade Satélite do Gama, Quadras 30- Setor Oeste (92 casas) e 43 - Setor Leste (86 casas).
- f) **CASAS TIPO** NOVACAP, isoladas (sala, 3 dormitórios, cozinha, banheiro, área de serviço aberta).
- g) **QUEM** pode se inscrever:
Funcionário da PDF e NOVACAP, de nível igual ou superior ao (5) cinco, casado, ou solteiro arrimo de família.
- h) **CONTAGEM** de pontos:
a) 1 ponto por dia de efetivo exercício na PDF ou NOVACAP.
b) Espôsa: 120 pontos
Filhos: 120 pontos (cada)
Obs.: desde que constem nominalmente na declaração funcional.
- i) **DESCONTO**: 20% (vinte por cento) sobre os vencimentos e vantagens percebidos pelo contemplado.
- j) **NÃO** poderá inscrever-se servidor que possua imóvel residencial definitivo (alvenaria) no Distrito Federal.

Brasília, 31 / 10 / 66.

Agep/66.

AJB/F.