



DIÁRIO OFICIAL

D O D I S T R I T O F E D E R A L

ANO XLVI EDIÇÃO Nº 5

BRASÍLIA - DF, SEXTA-FEIRA, 6 DE JANEIRO DE 2017

SUMÁRIO

	SEÇÃO I PÁG.	SEÇÃO II PÁG.	SEÇÃO III PÁG.
Poder Legislativo.....			66
Poder Executivo	1	34	66
Governadoria.....		35	66
Vice Governadoria.....	3		
Secretaria de Estado da Casa Civil, Relações Institucionais e Sociais.....	3	35	
Secretaria de Estado de Planejamento, Orçamento e Gestão.....	6	35	67
Secretaria de Estado de Fazenda.....	7	36	67
Secretaria de Estado de Saúde.....		37	75
Secretaria de Estado de Mobilidade		53	75
Secretaria de Estado de Educação	8	53	76
Secretaria de Estado de Trabalho, Desenvolvimento Social, Mulheres, Igualdade Racial e Direitos Humanos.....	17	59	78
Secretaria de Estado de Agricultura, Abastecimento e Desenvolvimento Rural.....			78
Secretaria Estado da Segurança Pública e da Paz Social.....	18	59	78
Secretaria de Estado de Infraestrutura e Serviços Públicos.....		62	83
Secretaria de Estado de Gestão do Território e Habitação	24	62	84
Secretaria de Estado Das Cidades.....	32	64	85
Secretaria Estado do Meio Ambiente.....		64	85
Secretaria de Estado de Políticas para Crianças, Adolescentes e Juventude.....	33	64	85
Secretaria de Estado de Cultura.....		65	
Procuradoria Geral do Distrito Federal.....		65	
Controladoria Geral do Distrito Federal.....		65	
Tribunal de Contas do Distrito Federal.....		65	85
Ineditoriais			88

SEÇÃO I

PODER EXECUTIVO

DECRETO Nº 37.919, DE 30 DE DEZEMBRO DE 2016

Abre crédito suplementar no valor de R\$ 6.000,00 (seis mil reais), para reforço de dotação orçamentária consignada no vigente orçamento.

O GOVERNADOR DO DISTRITO FEDERAL, no uso da atribuição que lhe confere o art. 100, VII, da Lei Orgânica do Distrito Federal, combinado com o art. 8º, §1º, I, "a", da Lei nº 5.601, de 30 de dezembro de 2015, e com o art. 41, I, das Normas Gerais de Direito Financeiro, aprovadas pela Lei nº 4.320, de 17 de março de 1964, DECRETA:

Art. 1º Fica aberto à Administração Regional de São Sebastião, crédito suplementar no valor de R\$ 6.000,00 (seis mil reais), para atender à programação orçamentária indicada no anexo II.

Art. 2º O crédito suplementar de que trata o art. 1º será financiado, nos termos do art. 43, § 1º, III, da Lei nº 4.320, de 17 de março de 1964, pela anulação de dotação orçamentária constante do anexo I.

Art. 3º Este Decreto entra em vigor na data de sua publicação.

Art. 4º Revogam-se as disposições em contrário.

Brasília, 30 de dezembro de 2016

129º da República e 57º de Brasília

RODRIGO ROLLEMBERG

ANEXO I		DESPESA					R\$ 1,00	
CRÉDITO SUPLEMENTAR - ANULAÇÃO DE DOTAÇÕES							ORÇAMENTO FISCAL	
CANCELAMENTO							RECURSOS DE TODAS AS FONTES	
ANEXO	AO DECRETO Nº	ESPECIFICAÇÃO	REG	NATUREZA	IDUSO	FONTE	DETALHADO	TOTAL
19011600001	28116	ADMINISTRAÇÃO REGIONAL DE SÃO SEBASTIÃO - RA XIV						6.000
04.122.6001.8504		CONCESSÃO DE BENEFÍCIOS A SERVIDORES						
Ref. 010462		9708 CONCESSÃO DE BENEFÍCIOS A SERVIDORES - ADMINISTRAÇÃO REGIONAL DE SÃO SEBASTIÃO - SÃO SEBASTIÃO	14	33.90.46	0	100	6.000	6.000
							TOTAL	6.000
2016AC00718							TOTAL	6.000

(*) Prioridade LDO (**) Projeto em Andamento (***) Conservação de Patrimônio

(EP) Emendas Parlamentares ao PLOA (EPP) Emendas Parlamentares às Prioridades de PLDO (EPE) Emendas Parlamentares no Execução

ANEXO II		DESPESA					R\$ 1,00	
CRÉDITO SUPLEMENTAR - ANULAÇÃO DE DOTAÇÕES							ORÇAMENTO FISCAL	
SUPLEMENTAÇÃO							RECURSOS DE TODAS AS FONTES	
ANEXO	AO DECRETO Nº	ESPECIFICAÇÃO	REG	NATUREZA	IDUSO	FONTE	DETALHADO	TOTAL
19011600001	28116	ADMINISTRAÇÃO REGIONAL DE SÃO SEBASTIÃO - RA XIV						6.000
04.122.6001.8502		ADMINISTRAÇÃO DE PESSOAL						
Ref. 010456		8903 ADMINISTRAÇÃO DE PESSOAL - ADMINISTRAÇÃO REGIONAL DE SÃO SEBASTIÃO - SÃO SEBASTIÃO	14	31.90.11	0	100	6.000	6.000
							TOTAL	6.000
2016AC00718							TOTAL	6.000

(*) Prioridade LDO (**) Projeto em Andamento (***) Conservação de Patrimônio

(EP) Emendas Parlamentares ao PLOA (EPP) Emendas Parlamentares às Prioridades de PLDO (EPE) Emendas Parlamentares no Execução

DECRETO Nº 37.944, DE 05 DE JANEIRO DE 2017

Institui o Programa de Orientação para Aposentadoria no âmbito da administração direta, autárquica e fundacional do Distrito Federal.

O GOVERNADOR DO DISTRITO FEDERAL, no uso das atribuições que lhe confere o art. 100, inciso VII, da Lei Orgânica do Distrito Federal, DECRETA:

Art. 1º Fica instituído o Programa de Orientação para Aposentadoria de servidores e empregados da administração direta, autárquica e fundacional do Distrito Federal, cujas ações serão executadas com observância das disposições deste Decreto.

Art. 2º O Programa de Orientação para Aposentadoria tem por objetivos:

I - disponibilizar orientações e informações sobre os aspectos psicossociais do processo de aposentadoria e promover mudanças cognitivas, motivacionais e comportamentais necessárias para uma aposentadoria saudável;

II - propor intervenções que minimizem os fatores de risco e otimizem os fatores de proteção que interferem no processo de adaptação saudável do servidor à aposentadoria, considerando as dimensões individual, psicossocial e organizacional;

III - desenvolver atividades individuais e coletivas de orientação psicológica que promovam o bem-estar e reduzam possíveis dificuldades que os futuros aposentados apresentem mediante a repercussão biopsicossocial do processo de aposentadoria na identidade profissional e no retorno ao contexto familiar;

IV - estabelecer parcerias com instituições educativas, visando à capacitação dos aposentados em outras atividades de interesse e o desenvolvimento de novos talentos e competências;

V - estimular a participação social, cultural, desportiva e de lazer;

VI - oportunizar o resgate e/ou elaboração e execução de projetos de vida para o período pós-carreira;

VII - oferecer suporte psicológico aos servidores em fase de preparação para a aposentadoria que apresentam indicativos de transtornos mentais e comportamentais decorrentes da dificuldade de enfrentamento dos estressores pessoais e sociais próprios desta fase de transição;

VIII - encaminhar, quando houver necessidade, servidores profissionais de saúde e de assistência social;

IX - estimular a realização de atividades intergeracionais, nas quais o encontro entre as gerações mais novas com as mais experientes possam estabelecer um processo de coeducação sobre a própria organização de trabalho e suas trajetórias profissionais, o que permitirá o registro institucional do legado e do conhecimento construído pelos futuros aposentados;

X - criar e divulgar rede de cooperação técnica referente às práticas institucionais locais e nacionais de preparação para a aposentadoria;

XI - promover encontros técnicos entre organizações de trabalho públicas e privadas que desenvolvem programas de preparação para aposentadoria, a fim de propiciar trocas de experiências e aprimorar continuamente o Programa;

XII - estabelecer rede social de apoio, com estabelecimento de parcerias com escolas, universidades, associações, grupos de convivência, centros culturais, cooperativas, sindicatos, entre outras instituições;

XIII - contribuir para elaboração e implementação de políticas públicas integradas referentes ao tema;

XIV - apresentar e publicar estudos em eventos e periódicos científicos referentes ao tema;

XV - assessorar e colaborar na capacitação intra e intersetorial de servidores interessados na implementação do programa de orientação para aposentadoria; e

XVI - orientar as áreas de gestão de pessoas sobre o processo psicossocial de aposentadoria.

Art. 3º O público alvo do Programa de Orientação para Aposentadoria é:

I - de forma imediata:

a) os servidores que estejam a até 5 anos de reunir as condições legais para obtenção da aposentadoria voluntária ou compulsória, ou que já as tenha implementado; e

b) servidores que estejam em licença para tratamento de saúde há pelo menos 1 ano em relação às doenças previstas no § 5º do art. 18 da Lei Complementar nº 769, de 30 de junho de 2008.

II - de forma mediata: todos os interessados, inclusive os que acabaram de ingressar no serviço público e os que já se aposentaram.

§ 1º As famílias dos participantes do Programa serão convidadas, periodicamente, a participar de eventos de sensibilização sobre o tema, visando facilitar o retorno do servidor ao contexto familiar no período pós-carreira.

§ 2º A participação no Programa é facultativa.

Art. 4º O Programa de Orientação para Aposentadoria será coordenado pela Subsecretaria de Segurança e Saúde no Trabalho, da Secretaria de Estado de Planejamento, Orçamento e Gestão e gerido por equipe técnica responsável.

Art. 5º Para implantação do Programa, as Secretarias e órgãos demandantes deverão firmar ajuste específico junto à Secretaria de Estado de Planejamento, Orçamento e Gestão para execução e viabilização das atividades propostas, nos termos do regulamento.

Parágrafo único. Uma vez identificado o interesse na aposentadoria, os setoriais de gestão de pessoas deverão certificar-se de que o respectivo servidor reúne as condições legais para o exercício desse direito.

Art. 6º Cabe à equipe técnica coordenadora do Programa:

I - formar equipe multidisciplinar de profissionais para planejar, implantar e avaliar a execução do Programa;

II - realizar pesquisas preliminares para se detectar as principais necessidades do público alvo;

III - estabelecer parcerias para o desenvolvimento do Programa;

IV - envolver aposentados que possuem experiências positivas pós-aposentadoria; e

V - envolver, quando possível, familiares dos servidores inseridos no Programa.

Art. 7º A implantação do Programa de Orientação para Aposentadoria dar-se-á por meio de etapas interdependentes e complementares, conforme abaixo:

I - eventos de sensibilização direcionados às áreas de gestão de pessoas, visando o reconhecimento da importância da preparação para a aposentadoria;

II - análise do perfil e necessidades específicas dos servidores em fase de preparação para aposentadoria, por meio de aplicação de instrumento de pesquisa;

III - palestra de sensibilização e inscrição de servidores interessados em participar do Programa;

IV - realização de módulos informativos sobre as temáticas identificadas no diagnóstico inicial da demanda, com o uso de diferentes modalidades de intervenção psicoeducativas, tais como workshop, palestras, seminários e cursos; e

V - realização de módulos formativos, com metodologia predominantemente vivencial e coletiva, por meio de oficinas teórico-vivenciais e grupos de orientação para aposentadoria.

§ 1º O desenvolvimento do Programa de Orientação para Aposentadoria poderá abordar os seguintes temas:

I - aspectos biopsicossociais da aposentadoria;

II - projeto de vida;

III - saúde e alimentação para o envelhecimento saudável;

IV - regras atuais dos regimes de aposentadoria;

V - educação financeira e orçamento familiar;

VI - empreendedorismo;

VII - voluntariado e ocupação continuada;

VIII - dinâmica familiar pós-aposentadoria;

IX - expressão corporal e atividade física;

X - autorealização e autoestima;

XI - lazer na aposentadoria;

XII - planejamento pessoal;

XIII - planejamento e organização do tempo;

XIV - novas redes de relacionamento;

XV - fatores de proteção que contribuam para uma aposentadoria saudável; e

XVI - responsabilidade social e ambiental.

§ 2º Para o desenvolvimento do Programa deverão ser utilizadas variadas técnicas, metodologias e recursos instrucionais de modo a melhor atender aos objetivos propostos, com a elaboração de plano de ação customizado para cada Secretaria ou órgão, respeitando o perfil e demandas específicas do público-alvo.

§ 3º Os cursos ou seminários voltados à preparação do servidor para o desempenho de atividades pós-aposentadoria poderão ser objeto de contratação específica.

§ 4º Poderão colaborar com o Programa profissionais convidados, internos ou externos, de diversas formações e experiências, de acordo com a análise da demanda dos servidores.

§ 5º O Programa poderá ser executado em parceria com a Escola de Governo do Distrito Federal, havendo a possibilidade de serem firmados ajustes específicos com instituições privadas.

Art. 8º A avaliação das atividades do Programa será realizada de forma contínua e em todas as suas etapas, de forma a permitir o redimensionamento de ações.

Art. 9º Incumbe aos dirigentes dos diversos órgãos da administração direta, autárquica e fundacional do Distrito Federal:

I - mobilizar recursos humanos e materiais para execução do Programa; e

II - promover campanhas internas de divulgação, que contribuam para a implantação do Programa.

Art. 10. O afastamento de servidor para participação em eventos relacionados ao Programa de Orientação para Aposentadoria obedece às disposições do Decreto nº 29.290, de 22 de julho de 2008.

Art. 11. Este Decreto entra em vigor na data de sua publicação.

Art. 12. Revogam-se as disposições em contrário.

Brasília, 05 de janeiro de 2017

129º da República e 57º de Brasília

RODRIGO ROLLEMBERG

DECRETO Nº 37.945, DE 05 DE JANEIRO 2017

Regulamenta a Lei nº 3.421, de 04 de agosto de 2004, que dispõe sobre a destinação de 10% (dez por cento) das vagas para treinamento, proveniente dos recursos do Fundo de Amparo ao Trabalhador - FAT, aos trabalhadores com deficiência.

O GOVERNADOR DO DISTRITO FEDERAL, no uso das atribuições que lhe confere o artigo 100, inciso VII e XXVI da Lei Orgânica do Distrito Federal, DECRETA:

Art. 1º Fica regulamentada a Lei nº 3.421, de 04 de agosto de 2004, que dispõe sobre a destinação de 10% das vagas para treinamento, proveniente dos recursos do Fundo de Amparo ao Trabalhador - FAT, aos trabalhadores com deficiência.

Parágrafo único. Aplicam-se, para os efeitos deste Decreto, os conceitos e regras previstos na Convenção Internacional sobre os Direitos das Pessoas com Deficiência, promulgada pelo Decreto Federal nº 6.949, de 25 de agosto de 2009; no Estatuto da Pessoa com Deficiência, Lei Federal nº 13.146, de 06 de julho de 2015; e, no que couber, na Lei Distrital nº 4.317, de 09 de abril de 2009.

Art. 2º Compete à Secretaria de Estado do Trabalho, Desenvolvimento Social, Mulheres, Igualdade Racial e Direitos Humanos - SEDESTMIDH o dever de ofertar e destinar, anualmente, o percentual de vagas determinadas no art. 1º, mediante:

I - a constituição de comissão permanente, apta a adotar todas as medidas para a plena execução da Lei nº 3.421/2004, que deve:

a) preparar, no primeiro quadrimestre do exercício, Plano de Oferta de Cursos, de que trata o presente Decreto; e

b) adotar todas as medidas necessárias a sua implementação para o início da execução do Plano referido;

II - a oferta e a realização, até o terceiro quadrimestre do exercício, de todos os treinamentos e aperfeiçoamentos sugeridos pela comissão permanente a que se refere o inciso anterior; e

III - a divulgação, em sua página na rede mundial de computadores, até o 1º dia útil do 2º mês do exercício subsequente, a quantidade de trabalhadores, com deficiência, treinados por exercício, nos termos da Lei nº 3.421/14.

Art. 3º O Plano de Oferta de Cursos, contendo a lista dos cursos e treinamentos a serem ministrados com fundamento na Lei nº 3.421/2004, deve ser tornado público, logo após a sua elaboração, devendo reger-se pela máxima transparência, além de observar a necessidade de acessibilidade dos beneficiados, em obediência, ainda, aos princípios constitucionais da moralidade, razoabilidade e interesse público.

Art. 4º A SEDESTMIDH pode firmar parcerias com instituições capacitadas a ministrar treinamentos a cidadãos com deficiência, respeitadas as normas de regência.

Art. 5º O descumprimento, sem justa causa, às normas previstas no presente Decreto enseja a responsabilização da autoridade competente, assegurado o contraditório e a ampla defesa.

Parágrafo único. Não configura o descumprimento de que trata o caput o cancelamento do curso ou treinamento pelo não preenchimento de, ao menos, 50% das vagas ofertadas.

Art. 6º O beneficiado pelo Plano de Oferta de Curso de que trata o art. 3º deve cumprir, pelo menos, 80% da carga horária de cada evento de que participar, e obter aprovação nas avaliações eventualmente aplicadas.

Parágrafo único. O descumprimento das condições mencionadas no caput acarreta a perda do direito de participar de outros cursos ou treinamentos oferecidos na forma deste Decreto, pelo período de 01 ano, a contar do término do evento em que foi reprovado ou não completou a carga horária exigida.

Art. 7º A SEDESTMIDH deve observar o disposto na Lei Distrital nº 4.317, de 09 de abril de 2009, notadamente o disposto nos artigos 48 a 51, presentes na Seção IV - Da Educação Profissional, devendo trabalhar de forma articulada com a Secretaria de Estado de Educação do Distrito Federal.

Art. 8º Este Decreto entra em vigor na data de sua publicação.

Art. 9º Revogam-se as disposições em contrário.

Brasília, 05 de janeiro de 2017

129º da República e 57º de Brasília

RODRIGO ROLLEMBERG

DIÁRIO OFICIAL DO DISTRITO FEDERAL

Redação e Administração:

Anexo do Palácio do Buriti, Sala 111, Térreo.

CEP: 70075-900, Brasília - DF

Telefones: (0XX61) 3961.4502 - 3961.4503

Editoração e impressão: Imprensa Nacional

RODRIGO ROLLEMBERG
Governador

RENATO SANTANA
Vice-Governador

SÉRGIO SAMPAIO CONTREIRAS DE ALMEIDA
Secretário de Estado da Casa Civil,
Relações Institucionais e Sociais

VICE-GOVERNADORIA**COORDENAÇÃO DE ADMINISTRAÇÃO GERAL**

PORTARIA Nº 01, DE 05 DE JANEIRO DE 2017.

O COORDENADOR DE ADMINISTRAÇÃO GERAL, DA VICE-GOVERNADORIA DO DISTRITO FEDERAL, Substituto, no uso da atribuição que lhe é conferida pelo Art. 2º, inciso VIII, da Portaria nº 18, de 29 de julho de 2015, conforme disposto no Regimento Interno desta Vice-Governadoria, aprovado pelo Decreto nº 25.511, de 19 de janeiro de 2005, e tendo em vista o disposto nos artigos 70, 71 e 72, do Decreto nº 16.109, de 01 de dezembro de 1994, e no capítulo XVII, do Decreto nº 32.598 de 15 de dezembro de 2010, combinado com a Instrução Normativa nº 01 de 17 de agosto de 2015/SEF, RESOLVE:

Art. 1º Prorrogar, por 15 (quinze) dias, o prazo para a conclusão dos trabalhos da Comissão instaurada pela Portaria nº 26, de 07 de novembro de 2016, publicada no DODF nº 210, de 8 de novembro de 2016, página 15, alterada pela Portaria nº 30, de 24 de novembro de 2016, publicada no DODF nº 222, de 25 de novembro de 2016, página 61.

Art. 2º Esta Portaria entra em vigor na data de sua publicação.

WILSON MENDES DO NASCIMENTO

SECRETARIA DE ESTADO DA CASA CIVIL, RELAÇÕES INSTITUCIONAIS E SOCIAIS**SUBSECRETARIA DE ADMINISTRAÇÃO GERAL**

ORDEM DE SERVIÇO Nº 05, DE 05 DE JANEIRO DE 2017.

O SUBSECRETÁRIO DE ADMINISTRAÇÃO GERAL, DA SECRETARIA DE ESTADO DA CASA CIVIL, RELAÇÕES INSTITUCIONAIS E SOCIAIS DO DISTRITO FEDERAL, no uso das atribuições regimentais, considerando a Portaria nº 01, de 08 de janeiro de 2015 e em cumprimento ao disposto no artigo 22, § 2º da Lei Orgânica do Distrito Federal; na Lei nº 3.184, de 29 de agosto de 2003 e artigo 16 da Lei nº 12.232, de 29 de abril de 2010, RESOLVE: TORNA PÚBLICO os gastos efetivos com publicidade de utilidade pública e de interesse institucional, realizados no QUARTO trimestre de 2016:

1. GASTOS DO 4º TRIMESTRE DE 2016

1.1. PUBLICIDADE INSTITUCIONAL

1.1.1. VEICULAÇÃO

1.1.1.1. MÍDIA ALTERNATIVA

Agência	Subcontratado	Valor	
Agnelo Pacheco Criação e Propaganda Ltda. - 54.779.343/0001-25	4U Publicidade	16.103,29	
	American Sat	12.323,06	
	All Channel	48.592,12	
	Mobile TV	40.991,14	
TOTAL ALTERNATIVA AGNELO PACHECO		118.009,61	
Propeg Comunicação S/A - 05.428.409/0003-99	Alumi Publicidade	11.635,61	
	Brasil Led	16.633,02	
	Brasília Mídia Exterior	12.693,38	
	City Mídias	6.440,71	
	F Mídia	6.685,18	
	Ideias Mult Service	15.570,54	
	JG Mídia	12.223,25	
	Linfort	37.978,58	
	Look Painéis	26.239,74	
	Master Sign	12.016,40	
	Neon Vegas	25.809,86	
	Visão Painéis	13.031,87	
	Visuplac	19.268,54	
	WS Promoções	13.033,16	
	TOTAL ALTERNATIVA PROPEG COMUNICAÇÃO		229.259,83
	TOTAL GERAL ALTERNATIVA INSTITUCIONAL		347.269,44

1.1.1.2. INTERNET

Agência	Subcontratado	Valor
Agnelo Pacheco Criação e Propaganda Ltda. - 54.779.343/0001-25	Portal r7.com	5.171,38
	Site correiobraziliense.com.br	11.878,74
	Site globo.com	8.405,84
	Site jornaldebrasilia.com.br	5.631,80
	Site metropoles.com	6.420,63
TOTAL INTERNET AGNELO PACHECO		37.508,38
Propeg Comunicação S/A - 05.428.409/0003-99	Site brasil247.com	11.201,70
	Site fatoonline.com.br	23.896,45
	Site maiscomunidade.com	6.346,69
	Site metropoles.com	13.426,77
	Site superesportes.com.br	1.134,67
	Site yahoo.com.br	18.332,68
TOTAL INTERNET PROPEG COMUNICAÇÃO		74.338,96
TOTAL GERAL INTERNET INSTITUCIONAL		111.847,34

1.1.1.3. JORNAL

Agência	Subcontratado	Valor	
Agnelo Pacheco Criação e Propaganda Ltda. - 54.779.343/0001-25	Alô Brasília	21.632,10	
	Aqui DF	13.306,88	
	Coletivo	10.472,88	
	Correio Braziliense	71.153,25	
	de Brasília	18.663,07	
	Destak	14.718,21	
	Metro	27.812,70	
	na Hora H	16.118,56	
	TOTAL JORNAL AGNELO PACHECO		193.877,65

Propeg Comunicação S/A - 05.428.409/0003-99	Alô Brasília	21.632,10	
	Aqui DF	13.306,88	
	Coletivo	10.472,88	
	Correio Braziliense	47.327,44	
	de Brasília	18.663,07	
	Destak	14.718,21	
	Metro	27.812,70	
	na Hora H	32.237,11	
	TOTAL JORNAL PROPEG COMUNICAÇÃO		186.170,42
	TOTAL GERAL JORNAL INSTITUCIONAL		380.048,07

1.1.1.4. RÁDIO

Agência	Subcontratado	Valor
Agnelo Pacheco Criação e Propaganda Ltda. - 54.779.343/0001-25	Antena 1 FM	11.578,48
	Antena Nove FM	5.641,50
	Atividade FM	22.213,41
	Band News FM	12.068,11
	Boa Vontade	6.216,18
	Brasília Super Rádio	8.504,56
	Canção Nova	8.780,05
	CBN FM	17.059,90
	Clube EM	13.720,69
	JK FM	11.580,58
	Jovem Pan FM	20.520,96
	MIX FM	11.677,91
	Nacional FM	6.168,98
	Nova Aliança FM	2.256,60
	Nova Brasil FM	7.082,90
	OK FM	11.402,88
Redentor	6.544,14	
Transamérica FM	7.996,63	
TOTAL RÁDIO AGNELO PACHECO		191.014,65
Propeg Comunicação S/A - 05.428.409/0003-99	Antena 1 FM	19.297,45
	Antena Nove FM	14.404,63
	Atividade FM	58.183,60
	Band News FM	30.362,09
	Boa Vontade	4.351,33
	Brasília Super Rádio	6.614,66
	Canção Nova	22.828,14
	CBN FM	23.883,83
	Clube FM	22.867,82
	Executiva FM	8.111,07
	Feliz FM	11.188,96
	JK FM	26.476,41
	Jovem Pan FM	34.201,59
	MIX FM	27.895,34
	MR Publicidade / Band AM	11.000,93
	Nacional FM	13.713,92
	Nova Aliança FM	6.137,95
	Nova Brasil FM	11.804,84
	OK FM	25.210,46
	Redentor	11.125,04
Sara Brasil FM	11.508,66	
Supra FM	31.316,59	
Transamérica FM	15.993,65	
Verde Oliva FM	12.042,63	
TOTAL RÁDIO PROPEG COMUNICAÇÃO		460.521,59
TOTAL GERAL RÁDIO INSTITUCIONAL		651.536,24

1.1.1.5. REVISTA

Agência	Subcontratado	Valor
Propeg Comunicação S/A - 05.428.409/0003-99	Encontro	24.010,22
TOTAL REVISTA PROPEG COMUNICAÇÃO		24.010,22
TOTAL GERAL REVISTA INSTITUCIONAL		24.010,22

1.1.1.6. TELEVISÃO

Agência	Subcontratado	Valor	
Agnelo Pacheco Criação e Propaganda Ltda. - 54.779.343/0001-25	Bandeirantes	36.877,31	
	Brasília	24.903,69	
	Globo	717.215,63	
	GloboNews	24.790,39	
	GNT	7.031,44	
	Megapix	9.949,72	
	Multishow	7.700,65	
	Record	123.092,91	
	SBT	121.448,14	
	Sportv	34.644,69	
	Viva	11.477,63	
	TOTAL TELEVISÃO AGNELO PACHECO		1.119.132,19
	Propeg Comunicação S/A - 05.428.409/0003-99	Bandeirantes	32.178,89
		Boa Vontade	6.781,44
		Brasil	2.121,77
		Brasília	15.148,41
Canção Nova		16.408,30	
Globo		372.480,89	
GloboNews		75.428,28	
GNT		28.007,00	
Megapix		47.129,09	
Multishow		33.736,17	

	Record	125.750,60
	SBT	137.702,38
	Sportv	63.214,42
	Universal Channel	41.608,66
	Viva	31.730,62
TOTAL TELEVISÃO PROPEG COMUNICAÇÃO		1.029.426,91
TOTAL GERAL TELEVISÃO INSTITUCIONAL		2.148.559,11
TOTAL VEICULAÇÃO INSTITUCIONAL		3.663.270,41

1.1.2. PRODUÇÃO

Agência	Mídia	Subcontratado	Valor
Agnelo Pacheco Criação e Propaganda Ltda. - 54.779.343/0001-25	Panfleto	Athalaia Gráfica	2.287,05
	Entrega Digital	Globo Comunicação	430,10
	Trilha Sonora	MR XYZ Sound	21.185,00
	Banner	Multcor Gráfica	2.925,81
	Filme	Start Produções	287.467,86
TOTAL PRODUÇÃO AGNELO PACHECO			314.295,82
Propeg Comunicação S/A - 05.428.409/0003-99	Banner	2 Mobile Marketing	24.510,00
	Filme	Aldeia Filmes	272.770,00
	Spot	Argila Produções	24.557,50
	Entrega Digital	Globo Comunicação	215,05
	Pesquisa	Ibope Inteligência	84.150,00
	Foto	Mag5 Produções	14.155,00
Filme	Studio Treze	193.050,00	
TOTAL PRODUÇÃO PROPEG COMUNICAÇÃO			613.407,55
TOTAL GERAL PRODUÇÃO INSTITUCIONAL			927.703,37

1.2. LEGAL

1.2.1. JORNAL

Agência	Subcontratado	Valor
CCA Comunicação e Propaganda Ltda. 04.241.496/0001-46	Correio Braziliense	239.495,15
	de Brasília	109.765,63
	Diário do Estado - GO	2.695,43
	O Popular	3.384,90
TOTAL GERAL LEGAL/JORNAL CCA COMUNICAÇÃO		355.341,11

1.2.2. DIÁRIO OFICIAL DA UNIÃO

Imprensa Nacional - 04.196.645/0001-00	Diário Oficial da União-DOU	13.879,09
TOTAL GERAL LEGAL/IMPRESA NACIONAL		13.879,09
TOTAL GERAL PUBLICIDADE LEGAL NO 4º TRIMESTRE		369.220,20

1.3. PUBLICIDADE DE UTILIDADE PÚBLICA

1.3.1. VEICULAÇÃO

1.3.1.1. MÍDIA ALTERNATIVA

Agência	Subcontratado	Valor	
Agnelo Pacheco Criação e Propaganda Ltda. - 54.779.343/0001-25	4U Publicidade	60.176,00	
	All Channel	24.791,57	
	Comunicação Fácil	24.977,74	
	Estrutura Painéis	25.574,80	
	Fluxo Mídia	57.204,81	
	Ideias Mult Service	10.380,36	
	JG Mídia	24.446,50	
	Linfort	24.822,60	
	Look Painéis	6.924,38	
	Visão Painéis	27.511,71	
	Visuplac	56.021,49	
	TOTAL ALTERNATIVA AGNELO PACHECO		342.831,96
	CCA Comunicação e Propaganda Ltda. 04.241.496/0001-46	4U Publicidade	47.012,50
	TOTAL ALTERNATIVA CCA COMUNICAÇÃO		47.012,50
TOTAL GERAL ALTERNATIVA UTILIDADE PÚBLICA		389.844,46	

1.3.1.2. INTERNET

Agência	Subcontratado	Valor	
Agnelo Pacheco Criação e Propaganda Ltda. - 54.779.343/0001-25	Dynadmic	7.522,00	
	Portal r7.com	6.898,73	
	Site cazamba.com	13.698,26	
	Site correio braziliense.com.br	31.731,56	
	Site jornaldebrasil.com.br	7.980,45	
	Site jusbrasil.com.br	10.084,18	
	Site maiscomunidade.com	11.896,14	
	Twitter Brasil	16.453,43	
	TOTAL INTERNET AGNELO PACHECO		106.264,76
	CCA Comunicação e Propaganda Ltda. 04.241.496/0001-46	Portal r7.com	18.823,80
		Site brasil247.com	3.296,75
		Site correio web.com.br	11.188,97
		Site fatoonline.com.br	11.847,15
		Site globo.com	16.131,43
Site ig.com.br		15.401,29	
Site jornaldebrasil.com.br		8.174,53	
Site maiscomunidade.com		2.961,79	
Site terra.com.br		19.406,76	
TOTAL INTERNET CCA COMUNICAÇÃO		107.232,46	
Propeg Comunicação S/A - 05.428.409/0003-99	Site brasil247.com	10.471,16	
	Site correio braziliense.com.br	29.065,00	
	Site correio web.com.br	8.885,36	
	Site fatoonline.com.br	31.169,29	
	Site ig.com.br	9.717,49	
	TOTAL INTERNET PROPEG COMUNICAÇÃO		109.309,30

	Site jornaldebrasil.com.br	27.784,77
	Site maiscomunidade.com	47.219,35
	Site metropoles.com	19.942,70
	Site yahoo.com.br	12.503,02
TOTAL INTERNET PROPEG COMUNICAÇÃO		196.758,15
TOTAL GERAL INTERNET UTILIDADE PÚBLICA		410.255,36

1.3.1.3. JORNAL

Agência	Subcontratado	Valor	
Agnelo Pacheco Criação e Propaganda Ltda. - 54.779.343/0001-25	Alô Brasília	36.053,25	
	Metro	27.812,70	
TOTAL JORNAL AGNELO PACHECO		63.865,96	
CCA Comunicação e Propaganda Ltda. 04.241.496/0001-46	Alô Brasília	24.876,65	
	Aqui DF	17.742,52	
	Coletivo	11.881,00	
	Correio Braziliense	82.099,90	
	de Brasília	24.884,09	
	Destak	14.718,20	
	Metro	27.812,70	
	na Hora H	21.491,40	
	TOTAL JORNAL CCA COMUNICAÇÃO		225.506,46
	Propeg Comunicação S/A - 05.428.409/0003-99	Alô Brasília	86.528,42
Aqui DF		79.841,33	
Coletivo		41.891,52	
Correio Braziliense		189.309,78	
de Brasília		74.652,29	
Destak		47.098,25	
Metro		83.438,12	
na Hora H		96.711,34	
TOTAL JORNAL PROPEG COMUNICAÇÃO		699.471,05	
TOTAL GERAL JORNAL UTILIDADE PÚBLICA		988.843,47	

1.3.1.4. RÁDIO

Agência	Subcontratado	Valor	
Agnelo Pacheco Criação e Propaganda Ltda. - 54.779.343/0001-25	Antena 1 FM	37.308,42	
	Antena Nove FM	10.530,80	
	Atividade FM	66.640,22	
	Band News FM	18.102,16	
	Boa Vontade	12.432,36	
	Canção Nova	21.950,14	
	CBN FM	17.059,90	
	Clube FM	18.294,25	
	Globo AM	15.144,61	
	JK AM	8.039,14	
	JK FM	50.152,28	
	Jovem Pan AM	7.853,43	
	Jovem Pan FM	34.201,59	
	MIX FM	20.760,72	
	MR Publicidade / Band AM	5.077,35	
	Nova Aliança FM	5.641,50	
	Nova Brasil FM	9.443,87	
	OK FM	19.004,80	
	Redentor	23.722,51	
	Sara Brasil FM	15.645,76	
	Supra FM	25.053,30	
	Transamérica FM	19.547,80	
	Verde Oliva FM	4.225,48	
	TOTAL RÁDIO AGNELO PACHECO		465.832,38
	CCA Comunicação e Propaganda Ltda. 04.241.496/0001-46	Antena 1 FM	23.156,94
		Antena Nove FM	6.845,02
		Atividade FM	29.617,87
		Band News FM	16.527,71
		Boa Vontade	8.081,03
Canção Nova		11.414,07	
CBN FM		51.179,69	
Clube FM		27.441,38	
JK FM		23.161,18	
Jovem Pan FM		27.361,28	
Propeg Comunicação S/A - 05.428.409/0003-99	Nova Aliança FM	2.933,58	
	Redentor	8.507,38	
	Sara Brasil FM	8.800,74	
	Supra FM	16.597,81	
	TOTAL RÁDIO CCA COMUNICAÇÃO		261.625,68
	Propeg Comunicação S/A - 05.428.409/0003-99	Antena 1 FM	73.587,65
		Antena Nove FM	28.169,89
		Atividade FM	146.949,79
		Band News FM	50.686,06
		Boa Vontade	19.891,78
Brasília Super Rádio		42.711,81	
Canção Nova		28.096,17	
CBN FM		71.651,57	
Clube FM		68.908,37	
Executiva FM		24.441,34	
Feliz FM		15.217,01	
Globo AM		9.872,63	
JK FM		60.824,58	
Jovem Pan AM		5.758,98	
Jovem Pan FM		82.603,78	
MIX FM		64.305,57	
Nacional FM		6.177,44	
Nova Aliança AM		4.332,67	
Nova Aliança FM		15.164,35	
Nova Brasil FM		34.627,53	
OK FM		57.014,41	
Planalto AM		1.598,43	
Redentor		35.338,36	
Sara Brasil FM		36.556,92	
Supra FM		41.337,94	
Transamérica FM		39.374,24	
Verde Oliva FM		19.859,77	
TOTAL RÁDIO PROPEG COMUNICAÇÃO		1.085.059,04	
TOTAL GERAL RÁDIO UTILIDADE PÚBLICA		1.812.517,10	

1.3.1.5. REVISTA

Agência	Subcontratado	Valor
Agnelo Pacheco Criação e Propaganda Ltda. - 54.779.343/0001-25	Comunidade VIP	15.232,05
	Influência	11.753,13
	Roteiro Brasília	14.103,75
TOTAL REVISTA AGNELO PACHECO		41.088,93
TOTAL GERAL REVISTA UTILIDADE PÚBLICA		41.088,93

1.3.1.6. TELEVISÃO

Agência	Subcontratado	Valor	
Agnelo Pacheco Criação e Propaganda Ltda. - 54.779.343/0001-25	Bandeirantes	24.898,98	
	Brasília	49.010,57	
	GloboNews	20.874,25	
	GNT	17.022,52	
	Megapix	11.187,09	
	Multishow	10.560,89	
	Record	151.685,34	
	SBT	7.385,95	
	Sportv	25.482,89	
	Viva	21.039,98	
	TOTAL TELEVISÃO AGNELO PACHECO		339.148,46
	CCA Comunicação e Propaganda Ltda. 04.241.496/0001-46	Bandeirantes	18.226,50
		Boa Vontade	5.933,78
Brasília		11.542,51	
Canção Nova		6.482,36	
Gênesis		6.485,66	
GloboNews		32.828,59	
Record		79.883,07	
SBT		82.140,33	
TOTAL TELEVISÃO CCA		243.522,79	
Propeg Comunicação S/A - 05.428.409/0003-99		Bandeirantes	49.163,79
	Boa Vontade	18.225,15	
	Brasil	1.393,45	
	Brasília	26.690,92	
	Canção Nova	18.295,95	
	Gênesis	18.371,64	
	Globo	954.920,35	
	GloboNews	40.259,62	
	GNT	25.879,94	
	Megapix	34.131,56	
	Multishow	25.228,79	
	Record	220.839,23	
	SBT	231.844,26	
	Sportv	62.209,06	
	Universal Channel	39.259,89	
	Viva	28.813,93	
	TOTAL TELEVISÃO PROPEG COMUNICAÇÃO		1.795.527,53
TOTAL GERAL TELEVISÃO UTILIDADE PÚBLICA		2.378.198,79	
TOTAL VEICULAÇÃO UTILIDADE PÚBLICA		6.020.748,11	
TOTAL GERAL VEICULAÇÃO NO 4º TRIMESTRE		9.684.018,53	

1.3.2. PRODUÇÃO

Agência	Mídia	Subcontratado	Valor
Agnelo Pacheco Criação e Propaganda Ltda. - 54.779.343/0001-25	Banner	2 Mobile Marketing	7.293,00
	Foto	Keydisc Produções	2.492,80
	Adesivos	Multcor Gráfica	11.436,48
	Banner	Opinião Estratégias	18.335,00
	Adserver	Space Tecnologia	4.460,10
	TOTAL PRODUÇÃO AGNELO PACHECO		
CCA Comunicação e Propaganda Ltda. 04.241.496/0001-46	Foto	Bulldog Estúdio	6.650,00
	Spot	FC Comunicação	11.875,00
	Entrega Digital	Globo Comunicação	215,05
	Painéis	Multcor Gráfica	17.397,86
	Banner	UN Comunic. Digital	12.342,00
	TOTAL PRODUÇÃO CCA COMUNICAÇÃO		
Propeg Comunicação S/A - 05.428.409/0003-99	Spot	Astrals Music	5.605,00
	Cartaz	Athalaia Gráfica	5.664,55
	Entrega Digital	BCA Produção	144,93
	Cópia VT	Caravela Produções	5.254,70
	Foto	Focalize Comunicação	23.579,00
	Entrega Digital	Globo Comunicação	430,10
	Cartaz	Gráfica Qualidade	1.910,70
	Pesquisa	Ibope Inteligência	65.450,00
	Ilustração	Maurin Studio	1.900,00
	Spot	MC Studio	4.180,00
	Adesivos	Multcor Gráfica	8.762,74
	Banner	Shine Happy	28.500,00
	Adserver	Sizmek Prop. Digital	5.601,57
	Cópia VT	Studio Treze	4.845,00
TOTAL PRODUÇÃO PROPEG COMUNICAÇÃO			161.828,29
TOTAL GERAL PRODUÇÃO UTILIDADE PÚBLICA			254.325,58
TOTAL PRODUÇÃO NO 4º TRIMESTRE			1.182.028,95

2. PUBLICIDADE EM VEÍCULOS ALTERNATIVOS (parágrafo 9º, in fine, do artigo 149, da LODF, com a redação dada pela Emenda nº 74/2014).

2.1. PUBLICIDADE INSTITUCIONAL

2.1.1. VEICULAÇÃO

2.1.1.1. INTERNET

Agência	Subcontratado	Valor
Agnelo Pacheco Criação e Propaganda Ltda. - 54.779.343/0001-25	Blog do Ataíde	5.333,40
	Blog do Callado	5.103,76
	Blog do Edson Sombra	5.585,08

Agência	Subcontratado	Valor	
Propeg Comunicação S/A - 05.428.409/0003-99	Blog Edgar Lisboa	3.384,90	
	Site aovivodebrasil.com.br	5.233,43	
	Site blogdofernandocorreia.com	3.240,74	
	Site brasiliagora.com.br	5.602,33	
	Site bsbcapital.com.br	5.014,67	
	Site calmamorena.com.br	4.102,62	
	Site cascavilha.com.br	3.723,39	
	Site debrasil.com	4.688,72	
	Site folhaevangelical6anos.blogspot.com	1.567,09	
	Site impressapublica.com.br	4.760,79	
	Site personamulher.com	1.604,70	
	Site revistawm.com.br	5.171,38	
	TOTAL INTERNET AGNELO PACHECO		64.116,99
	Propeg Comunicação S/A - 05.428.409/0003-99	Blog do Callado	13.042,93
		Blog do Chiquinho Dornas	10.430,50
		Blog Edgar Lisboa	13.840,48
		Blog Fernando Vasconcelos	8.539,84
		Site aovivodebrasil.com.br	4.757,67
		Site congressoemfoco.com.br	13.466,26
Site espacomulherdf.com.br		3.134,16	
Site guardiandf.com.br		4.033,67	
Site jornalregional.com.br		10.899,38	
Site notibras.com		10.280,69	
Site observatoriodebrasil.com.br	3.738,06		
Site radiocorredor.com.br	9.297,83		
TOTAL INTERNET PROPEG COMUNICAÇÃO		105.461,46	
TOTAL INTERNET ALTERNATIVOS INSTITUCIONAL		169.578,45	

2.1.1.2. JORNAL

Agência	Subcontratado	Valor	
Agnelo Pacheco Criação e Propaganda Ltda. - 54.779.343/0001-25	A Folha da Samambaia	5.641,50	
	A Voz	3.761,00	
	A Voz do Povo	3.761,00	
	Brasília Agora	5.641,50	
	Brasília Capital	5.641,50	
	BSB Condomínios	3.761,00	
	Central Brasil	3.761,00	
	Correio da Mulher	3.761,00	
	DF Aguas Claras	5.641,50	
	DF Notícias	5.641,50	
	Guará Hoje	4.701,25	
	O Regional	3.761,00	
	Satélite	3.761,00	
	Satélite Notícias	3.761,00	
	Taguacei	2.820,75	
	Viver Sports	3.761,00	
	TOTAL JORNAL AGNELO PACHECO		69.578,50
	Propeg Comunicação S/A - 05.428.409/0003-99	A Folha da Samambaia	5.641,50
		Brasília Agora	11.283,00
Brasília Capital		11.283,00	
Ceilandense		2.820,75	
Ceilândia Notícias		2.820,75	
Central Brasil		11.283,00	
DF Aguas Claras		11.283,00	
DF Notícias		11.283,00	
do Guará		16.924,50	
do Planalto		4.701,25	
Fogo Cruzado DF		3.761,00	
Guará Hoje		4.701,25	
O Democrata		3.761,00	
Sobradinho Hoje		3.761,00	
Taguacei		2.820,75	
Tribuna de Samambaia		2.820,75	
TOTAL JORNAL PROPEG COMUNICAÇÃO		110.949,50	
TOTAL JORNAL ALTERNATIVOS INSTITUCIONAL		180.528,00	
TOTAL GERAL VEÍCULOS ALTERNATIVOS INSTITUCIONAL		350.106,45	

2.2. PUBLICIDADE DE UTILIDADE PÚBLICA

2.2.1. VEICULAÇÃO

2.2.1.1. INTERNET

Agência	Subcontratado	Valor	
Agnelo Pacheco Criação e Propaganda Ltda. - 54.779.343/0001-25	Blog do Chiquinho Dornas	4.412,90	
	Site antenados.com.br	10.656,16	
	Site aovivodebrasil.com.br	6.228,22	
	Site bernadetealves.com.br	8.650,30	
	Site brasiliaweb.com.br	5.867,16	
	Site bsbcapital.com.br	8.148,84	
	Site calmamorena.com.br	4.475,59	
	Site camaraempauta.com.br	10.524,22	
	Site ceilandiaemalerta.com.br	6.287,91	
	Site diaadiabrasil.com.br	5.288,91	
	Site espacomulherdf.com.br	3.761,00	
	Site estacaodanoticia.com	10.430,52	
	Site finissimo.com.br	2.256,60	
	Site fogocruzadodf.com.br	2.930,45	
	Site folhaevangelical6anos.blogspot.com	3.761,00	
	Site gamacidades.com.br	19.350,35	
	Site gpsbrasil.com.br	6.111,63	
	Site guardiandf.com.br	5.064,49	
	Site impressapublica.com.br	8.841,47	
	Site jornaldodf.com.br	13.426,77	
	Site jornalregional.com.br	4.738,86	
	Site jvdr.com.br	2.509,83	
	Site monicanobrega.com.br	9.190,94	
	Site olharcapital.com.br	14.993,86	
	Site observatoriodebrasil.com.br	4.485,67	
	Site revistawm.com.br	6.205,65	
	TOTAL INTERNET AGNELO PACHECO		188.599,29

CCA Comunicação e Propaganda Ltda. 04.241.496/0001-46	Blog do Callado	4.133,34	
	Blog do Edson Sombra	8.191,46	
	Blog Edgar Lisboa	4.212,32	
	Blog Fernando Vasconcelos	2.776,68	
	Site acontecebrasil.com.br	1.474,31	
	Site agendacapital.com.br	1.836,31	
	Site aovivodebrasil.com.br	3.148,71	
	Site congressoemfoco.com.br	2.978,71	
	Site df.abrasel.com.br	2.764,33	
	Site dicasdacapital.com.br	2.632,70	
	Site espacomulherdf.com.br	2.193,92	
	Site estacaodanoticia.com	3.861,29	
	Site futebolamadordf.com.br	1.100,25	
	Site jornalregional.com.br	4.886,94	
	Site nbnbrasil.com.br	3.528,51	
	Site notibras.com	3.595,83	
	Site observatoriodebrasil.com.br	2.616,64	
	Site oscabecasdanoticia.com	2.577,86	
	Site sonoticiaboa.com.br	3.009,32	
	TOTAL INTERNET CCA COMUNICACAO	61.519,43	
	Propeg Comunicação S/A - 05.428.409/0003-99	Blog do Ataíde	30.924,80
		Blog do Callado	31.756,67
		Blog do Carlindo Medeiros	1.864,82
		Blog do Chiquinho Dornas	21.262,20
		Blog do Donny Silva	5.860,89
Blog do Edson Sombra		13.962,71	
Blog Edgar Lisboa		8.023,46	
Blog Fernando Vasconcelos		11.386,42	
Site abcpolitico.com.br		4.303,52	
Site agenciacongresso.com.br		7.898,10	
Site agendacapital.com.br		2.623,30	
Site brasilnoticia.com.br		4.701,25	
Site brasiliaweb.com.br		4.513,20	
Site camaraempauta.com.br		29.683,69	
Site cascavilha.com.br		10.831,68	
Site ceilandiaemalerta.com.br		11.569,78	
Site congressoemfoco.com.br		38.226,80	
Site df.abrasel.com.br		12.287,19	
Site diariodocongresso.com.br		5.232,05	
Site diariodopoder.com.br		15.164,35	
Site estacaodanoticia.com		4.011,73	
Site tecomerciodf.com.br		10.577,81	
Site finissimo.com.br		5.265,40	
Site futebolamadordf.com.br		5.972,79	
Site gpsbrasil.com.br		10.186,05	
Site jornaldof.com.br	4.497,52		
Site olharcapital.com.br	15.796,20		
Site observatoriodebrasil.com.br	3.738,06		
Site politicareal.com.brS	5.500,46		
Site radiocorredor.com.br	7.152,17		
Site sonoticiaboa.com.br	8.167,99		
TOTAL INTERNET PROPEG COMUNICACAO	362.943,06		
TOTAL INTERNET ALTERNATIVOS UTILIDADE PUBLICA	613.061,79		

2.2.1.2. JORNAL

Agência	Subcontratado	Valor
Agnelo Pacheco Criação e Propaganda Ltda. - 54.779.343/0001-25	A Folha da Samambaia	11.283,00
	A Voz	3.761,00
	A Voz do Povo	7.522,00
	Aqui Tem	7.522,00
	Brasília Agora	11.283,00
	Brasília Capital	16.924,50
	Brasília Notícias	7.522,00
	Capital do Entorno	2.820,75
	Ceilandense	5.641,50
	Central Brasil	7.522,00
	Classificação	2.820,75
	Correio da Mulher	3.761,00
	Correio de Santa Maria	5.641,50
	Daqui	4.701,25
	de Aguas Claras	7.522,00
	de Sobradinho	4.701,25
	DF Aguas Claras	11.283,00
	DF Brasil	2.820,75
	DF Hoje	5.641,50
	DF Notícias	11.283,00
	do Guará	11.283,00
	do Planalto	9.402,50
	do Sudoeste	2.820,75
	do Trânsito	1.880,50
	dos Condomínios	2.820,75
	Espaço Mulher	4.701,25
	Estação News	3.761,00
	Folha Centro Oeste	1.880,50
	Folha Capital News	5.641,50
	Folha da Comunidade	7.522,00
	Folha de Brasília	2.820,75
	Folha Evangélica	2.820,75
	Folha Nacional de Cultura	2.820,75
	Gazeta de Taguatinga	9.402,50
	Gazeta Diário DF	2.820,75
	Gira Brasília	5.641,50
	Guará Hoje	9.402,50
	Lago Notícias	4.701,25
	Mundo de Notícias	3.761,00
	Notícias de Brasília	2.820,75
	NTA	5.641,50
	Planaltina Hoje	2.820,75
	Satélite Notícias	3.761,00
	Sobradinho Hoje	3.761,00
	Taguacei	2.820,75
	Tribuna Centro Oeste	5.641,50
	Tribuna de Samambaia	7.522,00

CCA Comunicação e Propaganda Ltda. 04.241.496/0001-46	Tribuna Rural	3.761,00
	Viver Sports	7.522,00
	Voz da Cidade	7.522,00
	TOTAL JORNAL AGNELO PACHECO	291.477,50
	A Folha da Samambaia	5.641,50
Propeg Comunicação S/A - 05.428.409/0003-99	Brasília Agora	5.641,50
	Brasília Capital	5.641,50
	Central Brasil	3.761,00
	DF Notícias	5.641,50
	do Guará	5.641,50
TOTAL JORNAL CCA COMUNICACAO	31.968,50	
Propeg Comunicação S/A - 05.428.409/0003-99	A Folha da Samambaia	5.641,50
	Brasília Agora	11.283,00
	Brasília Capital	11.283,00
	Central Brasil	7.522,00
	DF Aguas Claras	11.283,00
DF Notícias	11.283,00	
do Guará	11.283,00	
TOTAL JORNAL PROPEG COMUNICACAO	69.578,50	
TOTAL JORNAL ALTERNATIVOS UTILIDADE PUBLICA	393.024,50	
TOTAL GERAL VEÍCULOS ALTERNATIVOS UTILIDADE PUBLICA	1.006.086,29	
TOTAL VEÍCULOS ALTERNATIVOS NO 4º TRIMESTRE	1.356.192,74	

3. TOTAIS

Total de Despesa com Veiculação Paga no Trimestre	9.684.018,53
Total de Despesa com Produção Paga no Trimestre	1.182.028,95
Total de Despesa com Publicidade Legal Paga no Trimestre	355.341,11
Total de Despesa com Publicidade Legal DOU Paga no Trimestre	13.879,09
Total de Despesa com Veiculação Veículos Alternativos Paga no Trimestre	1.356.192,74
Total Geral Pago no Trimestre	12.591.460,42

4. SALDOS (posição em 31/12/2016 - Fonte SIGGo)

4.1. EMPENHOS

Saldo de Empenhos Publicidade Institucional	6.513.381,00
Saldo de Empenhos Publicidade de Utilidade Pública	8.482.451,00
Total Saldo de Empenhos	14.995.832,00

4.2. ORÇAMENTÁRIOS/CRÉDITOS DISPONÍVEIS

Saldo Orçamentário Publicidade Institucional	723.098,00
Saldo Orçamentário Publicidade de Utilidade Pública	724.631,00
Total Saldo Orçamentário	1.447.729,00

4.3. ORÇAMENTOS BLOQUEADOS/CONTINGENCIADOS

Saldo Orçamento Publicidade Institucional Bloqueado/Contingenciado	1.415.147,00
Saldo Orçamento Publicidade de Utilidade Pública Bloqueado/Contingenc.	5.682.885,00
Total Orçamento Bloqueado/Contingenciado	7.098.032,00

5. Para mais informações acessar www.transparencia.df.gov.br/#/prestando-contas/gastos-publicidade e www.casacivil.df.gov.br.

MÁRIO RIBEIRO

SECRETARIA DE ESTADO DE PLANEJAMENTO, ORÇAMENTO E GESTÃO

PORTARIA Nº 04, DE 05 JANEIRO DE 2017

Dispõe sobre a situação cadastral de entidades consignatárias facultativas no Sistema Único de Gestão de Recursos Humanos - SIGRH.

A Secretária de Estado de Planejamento, Orçamento e Gestão do Distrito Federal, no uso de suas atribuições, RESOLVE:

Art. 1º Revogar o ato de cancelamento das entidades relacionadas no Anexo I desta Portaria, efetivado por meio da Portaria nº 543, de 23 de dezembro de 2016, mantendo os descontos relativos às respectivas consignações facultativas por força do Decreto Legislativo nº 2.113, de 2016, publicado no Diário Oficial do Distrito Federal do dia 27 de dezembro de 2016.

Art. 2º Revogar o ato de cancelamento das entidades relacionadas no Anexo II desta Portaria, efetivado por meio da Portaria nº 543, de 23 de dezembro de 2016.

Art. 3º Declarar atendidas as exigências requeridas pelo Decreto nº 28.195/2007, mantendo os descontos relativos às respectivas consignações facultativas em favor das entidades relacionadas no Anexo III desta Portaria.

Art. 4º Suspender, a partir da publicação desta Portaria, novas inclusões de descontos referentes à consignação em folha de pagamento de servidor, pela inobservância do Decreto nº 28.195/2007, das entidades consignatárias, relacionadas nos Anexos II e IV desta Portaria.

§ 1º Os novos pedidos de lançamentos de descontos solicitados pelas consignatárias listadas nos Anexos II e IV, desta Portaria, serão desconsiderados.

§ 2º As consignatárias a que se refere o *caput* terão o prazo de 30 dias, a contar da publicação desta Portaria, para apresentar recurso à Comissão instituídas pela Portaria Conjunta nº 20 - SEPLAG/CGDF, de 20 de julho de 2016.

Art. 5º Esta Portaria entra em vigor na data de sua publicação.

LEANY BARREIRO DE SOUSA LEMOS

ANEXO I
ENTIDADES CONSIGNATÁRIAS MANTIDAS
POR FORÇA DO DECRETO LEGISLATIVO 2.113, DE 2016
(ordenados por número de processo, nome e CNPJ)

410.003.032/2016, ODONTOGROUP - SISTEMA DE SAÚDE LTDA, 02.751.464/0001-65; 410.003.048/2016, ASSOCIAÇÃO DOS SERVIDORES PÚBLICOS DO DISTRITO FEDERAL, 03.846.023/0001-00; 410.003.073/2016, ASSOCIAÇÃO DOS INSPETORES FISCAIS DE ATIVIDADES URBANAS, 07.996.133/0001-09.

ANEXO II
ENTIDADES CONSIGNATÁRIAS SUSPENSAS
(ordenados por número de processo, nome e CNPJ)

410.002.992/2016, ASSOCIACAO DOS SERVIDORES DA SECRETARIA DE AGRICULTURA E ABASTECIMENTO DO DISTRITO FEDERAL - ARCEF, 00.373.126/0001-01; 410.003.018/2016, ASSOCIAÇÃO BRASILENSE DE MÉDICOS RESIDENTES, 00.719.864/0001-68; 410.003.051/2016, ASSOCIAÇÃO DOS POLICIAIS, BOMBEIROS MILITARES E SERVIDORES PÚBLICOS CIVIS NO DISTRITO FEDERAL, 04.104.693/0001-13; 410.003.082/2016, ASSOCIACAO DOS SERVIDORES DOS SISTEMAS CAU E CONFEA DA ADMINISTRACAO DIRETA E IND DO GOV DO DF, 10.914.842/0001-02; 410.003.085/2016, ASSOCIACAO DOS SERVIDORES DA CARREIRA DE ADMINISTRACAO PUBLICA DO DF - ASCAP - DF, 11.483.554/0001-03.

ANEXO III
ENTIDADES CONSIGNATÁRIAS MANTIDAS
POR ATENDEREM ÀS DISPOSIÇÕES DO DECRETO 28.195/2007
(ordenados por número de processo, nome e CNPJ)

410.003.040/2016, COOPERATIVA DE ECONOMIA DOS SERVIDORES DA SECRETARIA DE FAZENDA DO DISTRITO FEDERAL - CREDSEF, 03.603.683/0001-60; 410.003.138/2016, ZURICH MINAS BRASIL SEGUROS S.A. - ZURICH SEGUROS, 17.197.385/0001-21; 410.003.127/2016, AMERICAN LIFE COMPANHIA DE SEGUROS, 67.865.360/0001-27; 410.003.095/2016, ASSOCIACAO DOS SERV I D O - RES DO SISTEMA PENITENCIARIO DO DISTRITO FEDERAL, 16.948.188/0001-34; 410.003.132/2016, MBM SEGURADORA S/A, 87.883.807/0001-06.

ANEXO IV
ENTIDADES CONSIGNATÁRIAS SUSPENSAS
(ordenados por número de processo, nome e CNPJ)

410.003.020/2016, COOP.DE ECON.CREDITO MUTUO DOS SERV.DO DF LTDA, 00.778.858/0001-81; 410.003.043/2016, INTER LIFE ASSISTENCIA INTERNACIONAL, 03.635.547/0001-51; 410.003.055/2016, DENTALCLEAN CLINICA ODONTOLOGICA LTDA. - ME, 04.768.240/0001-91; 410.003.065/2016, SOCIEDADE DE ASSISTENCIA UNIFICADA AO SERVIDOR PUBLICO DO DISTRITO FEDERAL, 07.317.830/0001-96; 410.003.100/2016, ASSOCIACAO DA CARREIRA AUDITORIA TRIBUTARIA DO DF, 24.949.935/0001-87.

SECRETARIA DE ESTADO DE FAZENDA

SUBSECRETARIA DA RECEITA COORDENAÇÃO DE TRIBUTAÇÃO

SOLUÇÃO DE CONSULTA Nº 20/2016

Processo nº: 0040-002.392/2016.

ISS. A adequada exação tributária condiz com a natureza do serviço prestado, sendo irrelevante a nomeação ostentada pelo instrumento. Prestação de serviços de transporte individual de passageiros - táxi. Modalidade corporativa. Base de cálculo: preço do serviço cobrado, deduzido de descontos incondicionais concedidos. A prestação de serviço consignada no Contrato amolda-se ao Subitem 16.01 do Anexo I do Decreto nº 25.508/2005. Alíquota de 5% (cinco por cento).

I - Relatório

1. Pessoa Jurídica de Direito Privado, estabelecida no Distrito Federal - prestadora de serviços de taxi, agenciamento e intermediação de pagamento de corridas de taxi, consoante a Consolidação do Contrato Social, fl. 3 dos autos -, formula Consulta acerca da legislação do Imposto Sobre Serviços de Qualquer Natureza (ISS), regulado pelo Decreto nº 25.508, de 19 de janeiro de 2005, o Regulamento do ISS - RISS.

2. Apresenta cópia de "Contrato de Prestação de Serviços de Intermediação de Pagamento de Corridas de Táxi" (Contrato), fl. 6 a 9 dos autos, firmado com cliente pessoa jurídica (Cliente), cujo objeto prevê o "agenciamento de intermediação de corridas de táxi, através de central telefônica ou chamada via aplicativo", a teor da Cláusula primeira desse instrumento.

3. Obriga-se o Consulente, conforme o subitem 1.1 da Cláusula primeira do Contrato, a prestar "os serviços chamada de táxi", com pagamento através de voucher em papel e/ou voucher eletrônico, disponibilizando táxis aos passageiros indicados pelo Cliente, mediante a atuação direta de taxistas autônomos e cadastrados na Secretaria de Estado de Mobilidade do Distrito Federal (DF).

4. A paga é efetuada de acordo com a Cláusula segunda do Contrato, que prevê cobrança por quilômetro rodado, com base em tabela consignada em decreto específico, publicado pelo Governo do DF. A cada trinta dias, é emitida fatura que consolida os valores relativos aos serviços de táxi prestados, ocorrendo o correspondente vencimento no dia dez do mês subsequente ao período faturado.

5. O subitem 1.5 da Cláusula primeira do Contrato assevera que o prestador dos serviços de intermediação (o Consulente, no caso) não executará serviços de transporte individual de passageiros (táxi), o que implica reconhecimento expresso do cliente da não existência de vínculo empregatício entre os taxistas e o Consulente.

6. Segundo o subitem 1.6 daquela mesma Cláusula, o Consulente não poderá ser responsabilizado por quaisquer atos e omissões de quaisquer usuários (indicados pelo Consulente) ou taxistas, por assaltos, por perdas de compromissos, inclusive o efetivo cumprimento das obrigações assumidas pelos usuários ou pelos taxistas entre si.

7. E, conforme o subitem 2.3 da Cláusula segunda do Contrato, é oferecido desconto de 2% (dois por cento) no valor total da fatura.

8. Não foi apresentado instrumento contratual acerca da comissão, taxa de administração, ou coisa parelha, que seria devida ao Consulente, pela conjecturada intermediação.

9. Em peça inicial sucinta, indaga qual seria a base de cálculo do imposto - que entende ser o valor da comissão a que faria jus pela intermediação -, ao passo que postula, genericamente, orientação quanto ao preenchimento do respectivo documento fiscal.

II - Análise

10. Preliminarmente, o legislador local assim designa:

Art. 50. Para os efeitos deste Regulamento, considera-se intermediação o ato de aproximar duas ou mais pessoas para a realização de um negócio, onde o intermediário, sem aplicação de capital próprio, concilia o interesse das partes e oferece assistência até a conclusão do negócio, atuando em nome próprio ou de terceiros.

11. O Contrato apresentado à peça inicial não se afigura ser dos tipos acima, embora se intitule de intermediação. Adiante se explica.

12. O fato gerador do ISS é a prestação de serviço tributável, assim entendido qualquer um que componha a lista do Anexo I ao RISS, elevando-se destaque ao Subitem 16.01: "Serviços de transporte de natureza municipal".

13. É a natureza do serviço, e não o título que ostente, o elemento distintivo a atrair a adequada exação tributária. Nesse nexa, o Contrato ressalta a circunstância da pronta prestação de serviços de transporte individual que deve ser oferecida ao Cliente. A conveniência ou não de ter taxistas em seu quadro de funcionários não guarda relação com a essência da pretensão avençada.

14. A Cláusula segunda do Contrato (Dos Preços e Pagamentos) estabelece o preço do serviço, descontado incondicionalmente de dois por cento. Eis o aspecto quantitativo do fato gerador do imposto. Desse valor, deverá ser abatido tal desconto, cujo resultado será a base de cálculo do imposto, a teor do inciso II do parágrafo 1º do art. 27 do RISS:

Art. 27. A base de cálculo do imposto é o preço do serviço.

§ 1º Compreende-se por preço do serviço, para fins deste artigo, tudo o que for cobrado em virtude de sua prestação, incluídos: (...) II - descontos, diferenças ou abatimentos concedidos sob condição, assim entendidos os que estiverem subordinados a eventos futuros e incertos; (...)

15. Não há que se confundir, na espécie, o meio de pagamento com a natureza do avençado entre as partes. Resta indubitável que sem a prestação do serviço de táxi o Contrato não alcançaria seu escopo, tratando-se, pois, de solução de táxi corporativo, com ampla gama de canais de atendimento. Vale dizer, a ofertada multiplicidade de formas de pagamento ao Cliente, por voucher, senha autorizadora, etc, compõe lista de facilidades atrativas ao negócio.

16. A existência de uma variedade de opções contratualmente previstas ao chamamento do taxista - quer via aplicativo para computadores ou celulares, quer via chamada telefônica, ou quaisquer outras vias que a tecnologia disponível permitir -, apenas facilita o designio maior de ser determinada pessoa indicada pelo Cliente transportada de um ponto A a um ponto B da cidade.

17. Nesse mesmo nexa, esta Subsecretaria já se posicionou nos autos do parecer "Declaração de Ineficácia de Consulta nº 39/2014", publicado no Diário Oficial do DF, de 2 de fevereiro de 2014, da qual se extrai:

Assim, estando organizada a empresa para o serviço de rádio taxi de forma a prestar serviços originários de contratos com o Poder Público, ela é o agente primário da relação jurídica, sendo que a subcontratação, ou mesmo a prestação de serviços por taxistas, ainda que não tenham relação de emprego com a empresa de rádio taxi, resta irrelevante ao contrato ora analisado.

18. No mais, o próprio Consulente está apto a prestar, pessoalmente, o serviço de transporte individual de passageiro, como lhe permite seu Contrato Social (fl. 3 dos autos).

19. A circunstância, assim, afasta a incidência do artigo 50 do RISS.

20. A alíquota do ISS aplicável, na espécie, será aquela prevista no inciso II do art. 38 do RISS, a saber, 5% (cinco por cento).

III - Resposta

21. Diante do exposto, resume-se a resposta ao Consulente:

A adequada exação tributária condiz com a natureza do serviço prestado, sendo irrelevante a nomeação ostentada pelo instrumento. A prestação de serviço consignada no Contrato apresentado pelo Consulente amolda-se ao Subitem 16.01 do Anexo I do Decreto nº 25.508/2005, devendo, assim, ser tributada com base no valor total estipulado. O desconto de 2% (dois por cento) previsto em cláusula contratual, sendo incondicional, deverá ser considerado como dedução da base de cálculo do ISS. Aplicar-se-á, na espécie, a alíquota de 5% (cinco por cento).

22. Nos termos do disposto no art. 80 do Decreto nº 33.269, de 18 de outubro de 2011 (Regulamento do Processo Administrativo Fiscal - RPAF), a presente Consulta é eficaz, aplicando-se a esta o disposto no inciso III do art. 81 e caput do art. 82, ambos do PAF.

A apreciação da Coordenadora de Tributação da COTRI.

Brasília-DF, 23 de dezembro de 2016.

ANTÔNIO BARBOSA JÚNIOR
Coordenação de Tributação
Assessor

Aprovo o Parecer supra e assim decido, nos termos do que dispõe a alínea a do inciso I do art. 1º da Ordem de Serviço nº 86, de 4 de dezembro de 2015 (Diário Oficial do Distrito Federal nº 233, de 7 de dezembro de 2015).

A presente decisão será publicada no DODF e terá eficácia normativa após seu trânsito em julgado.

Esclareço que o Consulente poderá recorrer da presente decisão ao Senhor Secretário de Estado de Fazenda no prazo de trinta dias, contado de sua publicação no DODF, conforme dispõe o art. 78, II, combinado com o caput do art. 79 do Decreto nº 33.269, de 18 de outubro de 2011.

Encaminhe-se para publicação, nos termos do inciso III do artigo 89 do Decreto nº 35.565, de 25 de junho de 2014.

Brasília-DF, 03 de janeiro de 2017.
MAURÍCIO ALVES MARQUES
Coordenação de Tributação
Coordenador Substituto

SECRETARIA DE ESTADO DE EDUCAÇÃO

PORTARIA Nº 04, DE 04 DE JANEIRO DE 2017.

O SECRETÁRIO DE ESTADO DE EDUCAÇÃO DO DISTRITO FEDERAL, no uso de suas atribuições regimentais e considerando o disposto no inciso V, Parágrafo Único, do artigo 105, da Lei Orgânica do Distrito Federal, nos artigos 113 e 169, da Resolução nº 1/2012-CEDF e, ainda, a análise e deferimento do Regimento Escolar da Instituição Educacional pela Subsecretaria de Planejamento, Acompanhamento e Avaliação, constante no Processo 084.000662/2013, RESOLVE:

Art. 1º Aprovar o Regimento Escolar do Colégio Santa Maria, situado na CL 218, Lote D, Santa Maria - Distrito Federal, mantido pelo CEFOR - Centro Educativo de Formação Profissional de Santa Maria Ltda.-ME, com sede no mesmo endereço, registrando que o referido instrumento legal contém 131 artigos e 47 páginas.

Art. 2º Determinar que a direção da instituição dê ampla divulgação do Regimento Escolar entre os membros da comunidade interessada.

Art. 3º Esta Portaria entre em vigor na data de sua publicação.

JULIO GREGÓRIO FILHO

PORTARIA Nº 05, DE 04 DE JANEIRO DE 2017.

O SECRETÁRIO DE ESTADO DE EDUCAÇÃO DO DISTRITO FEDERAL, no uso de suas atribuições regimentais e considerando o disposto no inciso V, Parágrafo Único, do artigo 105, da Lei Orgânica do Distrito Federal, nos artigos 113 e 169, da Resolução nº 1/2012-CEDF e, ainda, a análise e deferimento do Regimento Escolar da Instituição Educacional pela Subsecretaria de Planejamento, Acompanhamento e Avaliação, constante no Processo 084.000228/2014, RESOLVE:

Art. 1º Aprovar o Regimento Escolar do Colégio Galois, situado no SGAS 601, Conjunto A Lote 2, Brasília - Distrito Federal, mantido pelo Instituto de Aprendizagem Nossa Senhora das Graças Ltda., com sede no mesmo endereço, registrando que o referido instrumento legal contém 108 artigos e 40 páginas.

Art. 2º Determinar que a direção da instituição dê ampla divulgação do Regimento Escolar entre os membros da comunidade interessada.

Art. 3º Esta Portaria entre em vigor na data de sua publicação.

JULIO GREGÓRIO FILHO

PORTARIA Nº 06, DE 04 DE JANEIRO DE 2017.

O SECRETÁRIO DE ESTADO DE EDUCAÇÃO DO DISTRITO FEDERAL, no uso de suas atribuições regimentais e considerando o disposto no inciso V, Parágrafo Único, do artigo 105, da Lei Orgânica do Distrito Federal, e tendo em vista o disposto na Portaria nº 48, de 10 de abril de 2015, RESOLVE:

Art. 1º Tornar Pública a relação dos concluintes do Ensino Médio e do Nível Técnico da Educação Profissional e respectivos números de registro dos títulos, conforme especificações.

Art. 2º Esta Portaria entre em vigor na data de sua publicação.

JULIO GREGÓRIO FILHO

Relação de concluintes, nome da instituição, ato de credenciamento: nome do curso, nº do Livro de Registros, nome do concluinte, nº do registro do aluno e nº da folha e, ao final, nomes do Diretor e Secretário Escolar da instituição educacional.

COLEGIO COR JESU, Recredenciado pela Portaria nº 80 de 23/03/2016-SEDF: ENSINO MÉDIO, Livro 03, Henrique Moreira de Lima Ramos, 964, 92; Diretora Ir. Maria Elisângela Vasconcelos da Silva e Silva Reg. nº 10901-UCB; Secretária Escolar Michelle da Silva Godinho Reg. nº 1802 - Instituto Monte Horebe.

INSTITUTO TÉCNICO DE EDUCAÇÃO DE BRASÍLIA-ASA SUL, Recredenciado pela Portaria nº 147 de 29/09/2012-SEDF: TÉCNICO EM ENFERMAGEM, Livro 03, Gisele Neves dos Santos, 712, 44; Maria do Socorro Soares Pereira, 713, 45; Nilton Rodrigues de Jesus Junior, 714, 45; Diretora Iranir de Castro Lima Bento Reg. nº 286/2006-UCB; Secretária Escolar Lindimar Martins de Souza Azeredo Reg. nº 1782/2006-CIP-Centro Integrado Polivalente-Sede I.

INSTITUTO SAGARANA, Recredenciado pela Portaria nº 38 de 25/02/2010-SEDF: ENSINO MÉDIO, Livro 01, Bárbara Vieira Tavares, 150, 52; Donizete Sousa Tavares, 151, 52; Eric Rodrigues de Melo, 152, 52; Erica Alana Barboza Nogueira, 153, 53; Estefany Harumi Yamada, 154, 53; Gabriela Iasmim Bertoldo, 155, 53; Guilherme Luiz Alves Rosalino, 156, 54; Gustavo de Souza Guedes, 157, 54; Karen Tavares Martins, 158, 54; Leonardo dos Santos Pereira, 159, 55; Matheus Bufalo de Andrade, 160, 55; Matheus Ferreira de Carvalho, 161, 55; Rafael Silveira Borges, 162, 56; Ravina Steinensis Machado, 163, 56; Thalles Arthur Rodrigues, 164, 56; Victor Lisboa Monteiro, 165, 57; Vinicius da Silva, 166, 57; Diretora Maria do Carmo Almeida Rocha Reg. nº 94/02334-MEC; Secretária Escolar Paula Tayana G. Silva Reg. nº 27333-Escola CETEB de Jovens e Adultos.

CENTRO DE ENSINO ISAAC NEWTON, Recredenciado pela Portaria nº 112 de 13/07/2012-SEDF: ENSINO MÉDIO, Livro 01, Amanda de Leis Fernandes Dourado, 185, 62; Amanda Kathleen da Silva, 186, 63; Ana Beatriz Madalena Costa, 187, 63; Ana Carolina Portácio do Carmo, 188, 63; Ana Karolyne Alves Gomes, 189, 64; André Vicente Rodrigues Lima, 190, 64; Anna Carolina Dantas Veloso, 191, 64; Anna Caroline de Moraes Martins, 192, 65; Ayssa Giovanna de Oliveira Marques, 193, 65; Bruno Xavier de Castro, 194, 65; Clara Correia Gonçalves Martins, 195, 66; Débora Tereza Souza Roberto, 196, 66; Giovanna Olivieri Souto Gonçalves, 197, 66; Gustavo Martins Gonçalves dos Santos, 198, 67; Isabele Araújo Alves, 199, 67; Isabella Gonçalves Dias Mota, 200, 67; Jean Carlo Lucio Junior, 201, 68; Karoline Moreira de Jesus Borges, 202, 68; Leticia Ferreira Costa, 203, 68; Luan Queiroz Silva, 204, 69; Lucas Henrique Gomes Ribeiro, 205, 69; Marcus Vinicius Dias Brito, 206, 69; Maria Luísa de Paula Perpétuo, 207, 70; Matheus Jeronimo dos Santos, 208, 70; Matheus Vieira Loiola, 209, 70; Osmar Emídio de Sousa Júnior, 210, 71; Paola Hilário Rocha, 211, 71; Rafaela Rodrigues Valdevino, 212, 71; Richard Fonseca Mauricio, 213, 72; Samara Corrêa Ferreira, 214, 72; Thaís Melônio Sousa, 215, 72; Diretor João Antônio Ramos Filho Reg. nº 4.375-MEC; Secretária Escolar Antonia Cleice Lima da Silva Reg. nº 1484-CIP-Colégio Integrado Polivalente-Sede I.

CENTRO EDUCACIONAL JUSCELINO KUBITSCHKE-GUARÁ, Recredenciado pela Portaria nº 91 de 16/02/2009-SEDF: ENSINO MÉDIO, Livro 04, Breno Back dos Santos Miranda da Silva, 2164, 126; Bruna Araújo Santos, 2165, 127; Carolina Cristina Dias Gregorio, 2166, 127; David Menezes Gomez, 2167, 127; Eduardo Izawa Aida, 2168, 128; Eduardo Mattos Marinelli Silva, 2169, 128; Eduardo Oliveira da Cruz, 2170, 128; Eduardo Rodrigues Sena, 2171, 129; Fernanda Camilly Alves Lima, 2172, 129; Filipe Rangel Pedro, 2173, 129; Gabriel Alexandre Miranda Pinheiro, 2174, 130; Gabriel Delgado de Vasconcelos, 2175, 130; Gabriel Sekia de Souza, 2176, 130; Gabriella Oliveira Cardozo, 2177, 131; Gabrielle Maria Lucena dos Santos, 2178, 131; Guilherme Amado da Silva, 2179, 131;

Guilherme Ribeiro de Macedo, 2180, 132; Isaac Moreno de Oliveira, 2181, 132; Isabela Alvares da Silva, 2182, 132; Isadora Machado de Oliveira, 2183, 133; João Victor Viana da Silveira Pessoa, 2184, 133; João Vitor Bonifácio Duarte, 2185, 133; Júlia Carvalho Araújo Mendes, 2186, 134; Lucas Medeiros Gomes, 2187, 134; Lucas Sodré Menezes, 2188, 134; Luiz Felipe de Andrade Santos, 2189, 135; Magno Gomes Teles Reis, 2190, 135; Maria Fernanda Ramos Dutra, 2191, 135; Maria Luiza Carvalho dos Santos, 2192, 136; Mariana Ramos Cordeiro, 2193, 136; Mariana Severo Monteiro, 2194, 136; Martha Gomes Pereira, 2195, 137; Mateus Theo Oliveira Arantes, 2196, 137; Natália Machado da Luz, 2197, 137; Paula Caroline de Carvalho Gonçalves, 2198, 138; Pedro Henrique de Sousa Santos, 2199, 138; Priscila Esther Santos de Santana, 2200, 138; Rafael Almada Miranda, 2201, 139; Tifany de Paula Severo, 2202, 139; Vinicius Rodrigues Figueirêdo Alves, 2203, 139; Vitor Magalhães Abreu da Silva, 2204, 140; Vitória Ferreira Gomes, 2205, 140; Diretora Elisângela Ribeiro Alves Matsuoka Reg. nº 795/05-MEC; Secretária Escolar Rosana Luisa da Silva Reg. nº 113-Instituto Monte Horebe.

COLEGIO PÓDION, Credenciado pela Portaria nº 233 de 15/12/2010-SEDF: ENSINO MÉDIO, Livro 02, Adriane Macêdo Romão, 316, 01; Alexandre Tabosa Santiago, 317, 01; Amanda Sena Nunes Canabrava, 318, 01; Ana Carolina Brito Menezes, 319, 02; Ana Carolina Gonçalves Montenegro, 320, 02; Ana Luiza Souza Maia, 321, 02; Andrea Tammie Peixoto da Silva, 322, 03; Andressa Santos Lisboa de Almeida, 323, 03; Anne Caroline Rogienfisz Mendes, 324, 03; Aron Adiel da Silva Cordeiro, 325, 04; Arthur Alves Ramos, 326, 04; Arthur Augusto Frasson Ramos, 327, 04; Arthur Gasparini Fiuza do Nascimento, 328, 05; Arthur Hoffman Câmara, 329, 05; Bernardo Cassiano Tristão de Castro Silva, 330, 05; Bruno Eduardo Mesquita Angelo, 331, 06; Caio da Rocha Monnerat, 332, 06; Caio Pelucio Menegale, 333, 06; Caio Rodrigues Ayres de Lacerda, 334, 07; Carolina Araújo Gravina, 335, 07; Ciro Calheiros Pinheiro Riomar, 336, 07; Daniel Oliveira Rocha, 337, 08; Davi Cavalcante de Castro, 338, 08; Davi Irineu Holanda, 339, 08; Eduarda Costa Almeida, 340, 09; Eduarda Maciel Caetano Alonso, 341, 09; Enzo Fabrizio Paiva Figueiredo, 342, 09; Enzo Lôbo Torquato, 343, 10; Fabio de Paula Cunha, 344, 10; Filipe Amaral Stolet Coelho, 345, 10; Gabriel Guimarães de Oliveira, 346, 11; Gabriel Marins Ramos Rodrigues Fonsêca, 347, 11; Gabriel Nobrega de Brito Ramos, 348, 11; Gabriela de Souza Sereno, 349, 12; Giovana Castro de Paula Costa, 350, 12; Giovanna Arruda Guimarães, 351, 12; Giovanna de Moraes Pereira, 352, 13; Giovanna Leite de Almeida Furtado, 353, 13; Giovanna Pascual Salema da Silva, 354, 13; Giovanni Benevides Campos, 355, 14; Giulia Cruz Lamas, 356, 14; Guilherme Pereira da Rosa Santos, 357, 14; Gustavo Hott Carvalho, 358, 15; Helena Santos Brandão, 359, 15; Henrique de Freitas Cópico, 360, 15; Ingrid Nascimento Magallanes Luján, 361, 16; Isaac Camelo Bernardes da Costa, 362, 16; Isabela Mendes Magliano, 363, 16; Isabela Ribeiro Diogo, 364, 17; Isabella Caciono Gomes Lacerda, 365, 17; Isabella Miotto Pena, 366, 17; Isabella Silva Bizzo Lima, 367, 18; Isadora Cirino Portillo, 368, 18; Isadora Magalhães Cunha, 369, 18; Izadora Lopez Solla Karl, 370, 19; Joanna Daudt Prieto Farias, 371, 19; João Marcus Ruperto Nunes, 372, 19; João Pedro Moretti Rangel, 373, 20; João Pedro Soares Costa, 374, 20; João Vitor de Almeida Lima, 375, 20; Jorge Alberto Agostini Costa, 376, 21; José Joaquim Raposo Neto, 377, 21; Júlia Assaf Bastos e Silva, 378, 21; Júlia Maria de Melo Faria, 379, 22; Júlia Politano Ribeiro de Oliveira, 380, 22; Julia Torres Furtado Lima, 381, 22; Laura Pereira Salvino, 382, 23; Laura Vilela Garcia, 383, 23; Leonardo Valadão de Oliveira, 384, 23; Letícia Cicchelli de Sá Vieira, 385, 24; Letícia de Oliveira Lima, 386, 24; Lorenzo Meireles Ferreira Conte, 387, 24; Lucas Cavalcanti Magalhães Cabral, 388, 25; Lucas Gabriel Lima Lopes, 389, 25; Lucas Ganda Carvalho, 390, 25; Lucas Guilherme de Queiroz Otsuschi, 391, 26; Lucas José Veloso de Souza, 392, 26; Luisa Helena Gonçalves Pinto, 393, 26; Luísa Lambach Toribio, 394, 27; Luiz Felipe de Almeida Belchior, 395, 27; Luíza Cintra Oliveira, 396, 27; Marcos Paulo Almeida de Souza, 397, 28; Marcus Vinicius Barbosa de Deus, 398, 28; Maria Clara Costa Carvalho Milhomem, 399, 28; Maria Luiza Dias Campos, 400, 29; Mariana dos Santos Machado, 401, 29; Mariana Roumillac de Oliveira, 402, 29; Mariane Arakawa Pamplona, 403, 30; Mateus Adonias Mendes de Andrade, 404, 30; Mateus Antônio Resende Nobre, 405, 30; Mateus Della Giustina de Aguiar, 406, 31; Matheus Costa de Oliveira, 407, 31; Nicolas Guimarães Ohofugi, 408, 31; Olívia Gonzalez Azevedo Pinheiro Soares Macedo, 409, 32; Paulo Henrique Conti Júnior, 410, 32; Pedro Filgueiras Scheiba-Zorrón, 411, 32; Pedro Henrique Prates Santos, 412, 33; Pedro Igor Santos Sampaio, 413, 33; Pedro Ribeiro Tupinambá, 414, 33; Rafael Pessoa Cavalcante Lucatelli, 415, 34; Rafaela Neres Milhomem Nigro Teixeira, 416, 34; Raiane Almeida Silva Vieira, 417, 34; Rebeca Brasil Moura Nunes, 418, 35; Ricardo Gabriel de Souza Tanno, 419, 35; Ricardo Lewkowicz, 420, 35; Rodrigo Cabral Ibrahim, 421, 36; Rogério Mendes Pamplona Gomide, 422, 36; Rômulo Barbosa Oliveira Severo Silva, 423, 36; Soraia Barcat Nogueira de Freitas, 424, 37; Thaianie Albuquerque Souza Campos, 425, 37; Thaís Bezerra Giovanini Fuscaldi, 426, 37; Thales Valim Angelo, 427, 38; Thomas Alexandre da Silva, 428, 38; Victor Gabriel de Souza, 429, 38; Victor Gabriel Morele Duarte, 430, 39; Victor Monteiro Maia, 431, 39; Virginia Gutmacher Galvão Bueno Wadhy Rebehy, 432, 39; Viviane Christina Freitas de Souza, 433, 40; Walmir Mesquita Nogueira Filho, 434, 40; Diretora Marlise Levorsse de Almeida Reg. nº 011-MEC; Secretária Escolar Marina Gonçalves de Almeida Reg. nº 27.528-SUBIP/SEDF.

CENTRO EDUCACIONAL 03 DE SOBRADINHO, Credenciado pela Portaria nº 03 de 12/01/2004-SEDF: ENSINO MÉDIO, Livro 07, Adriano Felix Farias da Silva, 3875, 75; Agata Silva do Carmo, 3876, 75; Aisha Nicole da Costa Nkala, 3877, 76; Allyson Pryestley Oliveira Dias, 3878, 76; Amanda Felix Diniz, 3879, 77; Amanda de Moraes Régio, 3880, 77; Amanda Pereira Guimarães, 3881, 78; Ana Clara de Carvalho Brito, 3882, 78; Ana Gabriela Soares Rocha, 3883, 79; Ana Luiza dos Santos Rocha Félix, 3884, 79; Andressa Loiola Castro, 3885, 80; Andressa Rodrigues dos Santos, 3886, 80; Arthur de Aquino Martins de Oliveira, 3887, 81; Arthur Nogueira Cavalcanti, 3888, 81; Beatriz Oliveira da Costa, 3889, 82; Bruna Carolina Pereira de Brito, 3890, 82; Bruna de Oliveira Marques, 3891, 83; Camilla Caroline Souza de Andrade, 3892, 83; Carlos Alexander Adriano de Oliveira, 3893, 84; Carlos Eduardo Lustosa Gonçalves, 3894, 84; Carlos Eduardo Silva dos Santos, 3895, 85; Carolina Danielle da Silva Veloso, 3896, 85; Carolina Florentino de Barros Silva, 3897, 86; Daniel Dias Santos, 3898, 86; Daniel Nogueira de Souza, 3899, 87; Danielle de Souza da Costa, 3900, 87; Diego de Oliveira Corado, 3901, 88; Emanuelle Fernandes Borges, 3902, 88; Emanuel Pereira Costa, 3903, 89; Eric Lopes de Souza, 3904, 89; Erica Araujo de Souza, 3905, 90; Evelyn da Silva de Araújo, 3906, 90; Evelyn Oliveira da Silva, 3907, 91; Filipe da Silva Rocha, 3908, 91; Gabriel Bomfim do Nascimento, 3909, 92; Gabriel Cipriano Rodrigues, 3910, 92; Gabriel Lima Lucas, 3911, 93; Gabriel Pinheiro dos Santos, 3912, 93; Gabriel Rodrigues Bento de Oliveira, 3913, 94; Gabriel Souza e Silva, 3914, 94; Gabriela Simone Santos da Costa, 3915, 95; Gabrielle Barreira Abreu Cavalcanti, 3916, 95; Gabrielle Jade da Silva Pereira, 3917, 96; Geslayne Bianca dos Santos Medeiros, 3918, 96; Giovana Gomes de Souza, 3919, 97; Glauca Souza Barbosa, 3920, 97; Graziela Basilio Sousa Silva, 3921, 98; Guilherme Ferreira de Araujo, 3922, 98; Gustavo Henrique Carvalho Pereira, 3923, 99; Hadamo Oliveira Costa, 3924, 99; Hayran Rebelo André Costa Andrade, 3925, 100; Iago Alexandre Maciel Ferreira, 3926, 100; Igor Soares Silva de Araújo, 3927, 101; Ítalo Henrique Seixas de Oliveira, 3928, 101; Ítalo Matheus de Araújo Carvalho, 3929, 102; Ítalo Medeiros do Nascimento, 3930, 102; Jean Carlos Ferreira Lopes, 3931, 103; Jean Lucas Cristalino Monteiro, 3932, 103; Jefferson Rodrigues Ferreira, 3933, 104; Jhonnathan Martins Ferreira, 3934, 104; João Alberto Rosal de Avila, 3935, 105; João Marcos Paiva Monteiro, 3936, 105; João Vitor Ribeiro da Silva, 3937, 106; John Hadson Cunha Sousa, 3938, 106; Jonatã Barreto Santana, 3939, 107; Jonhny Hernany de Souza Pontes Leal, 3940, 107; Josias

de Oliveira Barreiros Neto, 3941, 108; Julia Martins Gomes de Moraes, 3942, 108; Karolayne Ribeiro Miranda, 3943, 109; Ketlen Eduarda Macedo Reges, 3944, 109; Klaiver dos Santos Ferreira, 3945, 110; Larissa Castro de Lima, 3946, 110; Laura da Costa Tavares, 3947, 111; Laura Santos Lessa de Vasconcellos, 3948, 111; Laurília Mendes da Costa, 3949, 112; Lawrence Matheus Trindade Pinheiro, 3950, 112; Leticia Oliveira Santos da Costa, 3951, 113; Leydson Luz da Costa, 3952, 113; Liandra Clara de Sousa Pimenta Martinelli, 3953, 114; Lissandra Karine Alves Dias, 3954, 114; Lívian Cristina Batista Nunes, 3955, 115; Lohane Rodrigues Silva, 3956, 115; Lohanne Beatrice Oliveira Lunier, 3957, 116; Lorena Soares de Oliveira, 3958, 116; Luana Dias de Araujo, 3959, 117; Lucas Aparecido Peres de Sousa, 3960, 117; Lucas Castro de Souza, 3961, 118; Lucas da Silva Araujo, 3962, 118; Lucas de Moraes Sousa, 3963, 119; Lucas de Sena Tomaz Barboza, 3964, 119; Lucas Silva Carneiro, 3965, 120; Lucas Soares Cardoso, 3966, 120; Lucas Tavares Lima, 3967, 121; Lucas Vieira Martins, 3968, 121; Ludymilla Ribeiro Leite Bezerra, 3969, 122; Luis Henrique Jacó Melo de Souza, 3970, 122; Luiz Richard Andrade Oliveira, 3971, 123; Marcelo Lima de Alcantara, 3972, 123; Maria Beatriz Alexandrina da Silva, 3973, 124; Maria Eloísa Jerônimo Rodrigues, 3974, 124; Marina Bezerra Soares de Oliveira, 3975, 125; Marina de Castro Mastrangelo Dias, 3976, 125; Marina França de Andrade, 3977, 126; Matheus Adriano Oliveira Souza da Silva, 3978, 126; Matheus Gabriel Vieira da Silva, 3979, 127; Maxwell Gomes de Sousa, 3980, 127; Milena Oliveira Nascimento Silva, 3981, 128; Nathalia Alves de Aguiar, 3982, 128; Nayla Suenne Pereira de Souza, 3983, 129; Nilson Nelson da Silva Oliveira, 3984, 129; Pablo Alexssander Oliveira Costa, 3985, 130; Paula Sabrina da Silva Gomes, 3986, 130; Pedro Lucas Batista de Macêdo Santos, 3987, 131; Rafael Costa da Silva, 3988, 131; Rafaela Araujo Ribeiro, 3989, 132; Rafaela Leandro da Silva Jeronimo, 3990, 132; Rayssa de Souza Rosa, 3991, 133; Rebeca de Sousa Louli, 3992, 133; Renata Santos de Farias, 3993, 134; Renato de Sousa Andrade, 3994, 134; Samara Tavares da Silva, 3995, 135; Saskya Lilia Maciel Santos Torres, 3996, 135; Saulo Vinicius Vieira Pala, 3997, 136; Stephany Moura Rodrigues, 3998, 136; Suelle Silva de Almeida, 3999, 137; Talita Firmino de Sousa, 4000, 137; Tamiris Braga Barros, 4001, 138; Thayan Fernandes Santos de Sousa, 4002, 138; Valbert de Almeida Silva, 4003, 139; Valeska Barreira Nogueira, 4004, 139; Valkiria Emidio da Costa Ferreira, 4005, 140; Vinicius Alexandre Machado Penha, 4006, 140; Vinicius da Silva Araújo, 4007, 141; Wilker Barreto Nascimento, 4008, 141; Wilma Gilvânia dos Santos Silva, 4009, 142; Yara Kathllen Gomes dos Santos, 4010, 142; Amanda Lima Fernandes, 4011, 143; Bruna Tereza Costa de Sousa, 4012, 143; Gabriel Araújo Marques, 4013, 144; Hedris Rocha Pereira, 4014, 144; Iramar Vinicius Santos Mendes, 4015, 145; Janaina Barbosa Vieira, 4016, 145; Leonardo Santos Miranda de Araujo, 4017, 146; Maria Heloísa Oliveira de Lima, 4018, 146; Marina Alves de Souza Sampaio, 4019, 147; Matheus de Jesus Brito, 4020, 147; Matheus Farias da Silva, 4021, 148; Pedro Henrique Silva de Almeida, 4022, 148; Victor Hugo Rodrigues de Oliveira, 4023, 149; Vitória Caroline Lopes Santana, 4024, 149; ENSINO MEDIO-EDUCAÇÃO DE JOVENS E ADULTOS, Fernanda Grasiela Silva, 4025, 150; Tamara Martins Pereira, 4026, 150; Diretora Maria do Carmo Silveira DODF nº 01 de 02/01/2014; Secretária Escolar Irenilda Soares de Aguiar Reg. nº 1238-DIE/SEDF.

COLEGIO CIMAN, Recredenciado pela Portaria nº 73 de 16/06/2011-SEDF: ENSINO MÉDIO, Livro 03, Adriana Rodrigues Seixas, 688, 30; Alexandre Figueiredo de Oliveira Araújo, 689, 30; Ana Paula de Moraes Mendes, 690, 30; Ana Catarina Oliveira de Ataíde Campos, 691, 31; Ana Clara Dias Vital, 692, 31; Ana Júlia de Oliveira Souza, 693, 31; Ana Luiza Pinheiro Stuckert Seixas, 694, 32; André Luis Costa Barros Magalhães Almeida, 695, 32; Anna Carolina Pereira Gomes, 696, 32; Arthur Eduardo Delmondes de Oliveira Santos, 697, 33; Bárbara Luiza Bandeira Martins, 698, 33; Bruna Rodrigues Alves Lopes, 699, 33; Bernardo Ferreira Lopes, 700, 34; Camila Barros de Cristo, 701, 34; Caroline Silva Barros César, 702, 34; Carlos Eduardo Mancini Queiroz, 703, 35; Clara de Pinho Medeiros, 704, 35; Clarisse Costa Republicano, 705, 35; Dayany Yamamoto Paulo, 706, 36; Eduarda Figueiredo Santana, 707, 36; Eduarda Silva de Menezes, 708, 36; Felipe Frecciani Alves Andrade de Souza, 709, 37; Gabriela da Silva Moreira, 710, 037; Giulia Pecanha Nogueira Martins, 711, 37; Gabriela Gonçalves Coelho, 712, 38; Gabriel Alves de Aguiar, 713, 38; Gabriel Gomes Miziara, 714, 38; Gabriel Küster Uzêda, 715, 39; Gustavo Galvão Oliveira Pereira, 716, 39; Gustavo Souza, 717, 39; Giovana Reis Sá de Almeida, 718, 40; Gustavo do Prado Afonso Rodrigues, 719, 40; Gustavo Hossoe Dantas Pinto, 720, 40; Guilherme Fernandes Beiró Jeremias, 721, 41; Guilherme Sobreira Costa Rocha, 722, 41; Heloísa Coutinho Loureiro do Amaral, 723, 41; Hugo Furtado Neves, 724, 42; Ian de Lima Targino, 725, 42; Igor Barcelos de Amorim, 726, 42; Jaqueline Doro Cavadas, 727, 43; Jean Moutinho Breves dos Santos, 728, 43; Jhonatan Souza Neris, 729, 43; João Carlos Corrêa Marin, 730, 44; Jesús Gomes Pereira da Silva, 731, 44; Juliana Ferreira Batista, 732, 44; Julia Andrade Vivas, 733, 45; Julio Simião Brito, 734, 45; Laís Siqueira Valente, 735, 45; Lara Gabrielle de Almeida Gomides, 736, 46; Lara Santos Dornelas, 737, 46; Laura Bahri, 738, 46; Laura Maria de Souza Pedrosa, 739, 47; Larissa Moraes Cardoso, 740, 47; Leonardo Mascarenhas Nogueira Nery Maciel, 741, 47; Leticia Rodrigues de Paula, 742, 48; Lucas Macêdo Pessoa, 743, 48; Lucas Pedrosa Rodovalho, 744, 48; Luana Lemos Reis, 745, 49; Luiza de Souza de Oliveira, 746, 49; Lucas da Silva Barbosa, 747, 49; Lucas Martins Duarte de Oliveira, 748, 50; Luciano Ferreira D'Agostini, 749, 50; Marcela Parreira, 750, 50; Marcelo Jamal Barros, 751, 51; Maria Cecília de Almeida Barata, 752, 51; Maria Clara Alves Coelho, 753, 51; Maria Eduarda Barbalho Cruz, 754, 52; Marianna Maia Alimandro, 755, 52; Matheus Gonzaga Sousa e Silva, 756, 52; Matheus Henrique de Miranda Lôbo Lins Mendes, 757, 53; Matheus Medeiros Crepory, 758, 53; Matheus Salim de Oliveira, 759, 53; Marcos Montalvão Ferraz Souza, 760, 54; Monique Ferreira Pereira, 761, 54; Marcus Vinicius Rodrigues Soares, 762, 54; Murilo Borges Nery, 763, 55; Natália de Moraes Motta, 764, 55; Nathália Trajano de Mesquita Silva, 765, 55; Nicololy Luiza Moreira de Melo, 766, 56; Paulo José Valério Cruz, 767, 56; Paulo Thiago Galvão Mascarenhas, 768, 56; Pedro Augusto Boaventura e Silva, 769, 57; Pedro Augusto Marcondes Delpoerto, 770, 57; Pedro de Lima Fontes, 771, 57; Pedro Erthal Silva, 772, 58; Pedro Guido Rocha de Almeida, 773, 58; Pedro Henrique Andrade Féo, 774, 58; Pedro Henrique Soares Sampaio, 775, 59; Pedro Henrique Sousa dos Santos, 776, 59; Pedro Teixeira Cardoso, 777, 59; Priscila Côrtes do Prado Miranda, 778, 60; Rodrigo Sousa Alves Nascimento, 779, 60; Samanta Nascimento Fabbris, 780, 60; Samara Regina Schwingel Santos, 781, 61; Samira Lins Aissami, 782, 61; Samuel Carlos Meneses Soares, 783, 61; Sarah Stefany Ribeiro Rufino, 784, 62; Talita Regina Martins de Andrade, 785, 62; Thiago Setúbal dos Santos, 786, 62; Thiago Villa Real Silva, 787, 63; Vinicius Amorim Borges Castilho, 788, 63; Vinicius de Medeiros Rodrigues, 789, 63; Victor Matheus de Melo Pêgo, 790, 64; Victor Dirceu de Carvalho Arrais Silva, 791, 64; Vítor Henrique Soares Campelo, 792, 64; Diretor Mark Anderson Dias Mello Reg. nº 175-MEC; Secretária Escolar Elisa Helena Cândida Simões Queiroz Reg. nº 1371-DIE/SEDF.

CEUBRAS, Credenciado pela Portaria nº 101 de 01/06/2010-SEDF: ENSINO MÉDIO-EDUCAÇÃO DE JOVENS E ADULTOS, Livro 08; Danielle Fernandes de Araújo, 4377, 62; David Guilherme Fernandes da Silva, 4378, 62; David Franklin Alves Melo, 4379, 62; Erick Janson Rodrigues da Cruz, 4380, 63; Gabriel César Rodrigues da Silva, 4381, 63; Geovane Pereira Alves, 4382, 63; Gustavo Teixeira Veras, 4383, 64; Italo Lorrán Pereira de Souza, 4384, 64; Julia Gonçalves da Silva, 4385, 64; Juliana Calixto da Silva, 4386, 65; Kelly Cristina Alves dos Santos, 4387, 65; Klauber Francisco Lopes Muniz, 4388, 65; Mara de Jesus Vieira, 4389, 66; Renata Nunes Ferreira, 4390, 66; Solange Araújo Vieira, 4391, 66; Thauanny Arimatêa Gomes, 4392, 67; Valdirene da Silva Gonçalves, 4393, 67; Wictor Lúcio Sousa de Almeida, 4394, 67; Abraão Alves Spindola Costa, 4395, 68; Igor Lopes da Costa,

4396, 68; Aline Vitória de Medeiros Alvim, 4397, 68; Ana Clara Coimbra da Silva, 4398, 69; Benedito Deam Neres, 4399, 69; Diego Souza da Silva, 4400, 69; Eduardo Abdala Moreira, 4401, 70; Fausto Gonçalves de Souza Junior, 4402, 70; Juverson Rosa Ferreira Júnior, 4403, 70; Lucas Ferreira de Oliveira, 4404, 71; Marcelo Esdras Pereira Barros, 4405, 71; Matheus Ferreira de Oliveira, 4406, 71; Silas Gonçalves dos Santos, 4407, 72; Thamiros Carvalho Corrêa de Araújo, 4408, 72; Tiago Batista Gomes de Medeiros, 4409, 72; Lucas Matias Duarte, 4410, 73; Andreia Ferreira Cangerana, 4411, 73; Janderson Nascimento Oliveira, 4412, 73; Valdirene Alves Moreira, 4413, 74; Brenda de Sousa Batista, 4414, 74; Camila Raquel de Souza Aquino, 4415, 74; Matheus Mendes de Souza, 4416, 75; Claudio Luis Sousa de Lima, 4417, 75; Maycon Marques Cardoso, 4418, 75; Suzan Riad Naser, 4419, 76; Natali Oliveira Polles; 4420 76; Janaina Miranda do Nascimento, 4422, 77; Débora Jeronimo Estevão da Silva, 4423, 77; Sarah Claudino de Oliveira, 4424, 77; Lorena da Silva Soares, 4425, 78; Caroline Santos de Jesus, 4426, 78; Maira Reis da Silva, 4427, 78; Jeferson Alex da Silva Barbosa, 4428, 79; Matheus André Sousa Marques, 4429, 79; Larissa Pessoa de Oliveira, 4430, 79; Cleiton Mauricio Bomtempo, 4431, 80; Jéssica Xavier da Silva Nascimento, 4432, 80; Deborah Ranielle dos Santos Silva, 4433, 80; Kelvin Clayton Braz Bomtempo, 4434, 81; David Lima da Silva, 4435, 81; Maxwell de Oliveira Santos, 4436, 81; Cláudia Milena Ferreira da Cruz, 4437, 82; Vinicius Gonçalves Oliveira da Silva, 4438, 82; Rodrigo Gonçalves de Arruda, 4439, 82; Crislene Aparecida Rocha da Silva, 4440, 83; Carla Ferreira da Silva, 4441, 83; Guilherme Soares Neves de Sousa, 4442, 83; Danilo de Oliveira Couto, 4443, 84; Jessé Conceição de Souza, 4444, 84; Micaele Vieira França, 4445, 84; Leonardo de Melo Baliza, 4446, 85; Ana Carolina Pereira Matos, 4447, 85; César Almeida Matos, 4448, 85; Mariléia Rodrigues Trindade, 4449, 86; Eduardo da Silva Queiroz, 4450, 86; Andréia Oliveira Nunes, 4451, 86; Erievania Lourenço da Silva, 4452, 87; Gabriel Castro Silva, 4453, 87; Jean César Moreira de Lima, 4454, 87; Tâmara Bezerra Soares, 4455, 88; Ygor Ferreira Neri, 4456, 88; Yuri Reis Fagundes, 4457, 88; Cleidiane de Abreu Farias, 4458, 89; Natanael Goulart dos Santos, 4459, 89; Irven Jordan de Souza Silva, 4460, 89; Vicente Jeovane da Silva Moreira, 4461, 90; Ester de Lima Manoel, 4462, 90; Gabriel dos Santos Amaral, 4463, 90; Rosângela Belo da Silva, 4464, 91; Wilgner Tavares de Souza Almeida, 4465, 91; Markos Vinicius Pessoa do Carmo, 4466, 91; Isabella Regina Araujo Gonçalves, 4467, 92; Samara de Araujo Rogério, 4468, 92; Deivison Pereira Queiroz, 4469, 92; Poliana da Silva dos Santos, 4470, 93; Thayanne Alves Veras, 4471, 93; Thales Torres de Oliveira, 4472, 93; Kelly Teodoro da Silva, 4473, 94; Toufic Quemel, 4474, 94; Zuila Soeiro Fonseca, 4475, 94; Felipe Rodrigues da Silva, 4476, 95; Felipe Santos Rafael, 4477, 95; Giordany Pereira Ventura, 4478, 95; Thainá do Nascimento Rodrigues, 4479, 96; Leila de Souza Martins, 4480, 96; Carla Cristiane dos Santos da Silva, 4481, 96; Kássia Tayanne Campos de Souza, 4482, 97; Kallel Andrade Barbosa, 4483, 97; Josyane Ramos Oliveira, 4484, 97; Rendon Maceno Gomes, 4485, 98; Diretor Enaldo da Silva Freire Reg. nº 133549/13-FTED; Secretária Escolar Carla Moreira de Sousa Freire Reg. nº 2580-CIP-Colégio Integrado Polivalente-Sede I.

UNI-UNIAO NACIONAL DE INSTRUÇÃO, Credenciado pela Portaria nº 30 de 06/03/2015-SEDF: ENSINO MEDIO-EDUCAÇÃO DE JOVENS E ADULTOS, Livro 81, Giuliana Feher Zanotto, 46790, 224; Amanda Costa Vieira dos Santos, 46791, 224; Jorge Luiz Valadares Carvalho, 46792, 224; Marielly Moreira de Souza, 46793, 225; Felipe Alves de Sousa, 46794, 225; Dalmo Machado Borges, 46795, 225; Ronie Alberto Rosa de Jesus, 46796, 226; Adaize Antonio Pereira, 46797, 226; Jessica Ferreira Cavalcante, 46798, 226; Adriano Ferreira Gomide, 46799, 227; Reverton Lacerda dos Santos, 46800, 227; Carla Fernanda Andrade Silva, 46801, 227; Yure Antonio Barbosa, 46802, 228; Antonio Ferreira dos Santos, 46803, 228; Carolina de Moraes Pinheiro, 46804, 228; Ciro Augusto Silva Nina, 46805, 229; Igor Peters Garcia Dias, 46806, 229; Ariomar de Souza Silva, 46807, 229; William da Silva Ribeiro, 46808, 230; Geralda Viana Alves, 46809, 230; Pedro Vitor Marques Dias, 46810, 230; Creuza Martins da Silva, 46811, 231; Elido Crizam Oliveira Dourado Miranda, 46812, 231; Jessica Fernanda Kunz da Costa, 46813, 231; Jonathas Santos de Souza, 46814, 232; Itamar Alves de Araújo, 46815, 232; Silvestre Evangelista dos Santos, 46816, 232; Rogerio Brigadeiro Silva, 46817, 233; Eder Mendes Barbosa, 46818, 233; Paulo Henrique de Souza Lopes, 46819, 233; Fernando Nogueira dos Santos, 46820, 234; Claudio Vinicius de Carvalho Freire, 46821, 234; Jardel Oliveira da Silva, 46822, 234; Taciana Alves da Silva Carrilho, 46823, 235; Roberta Caixeta da Silva, 46824, 235; Helio Silva Soares, 46825, 235; Ana Cláudia Rocha Rodrigues, 46826, 236; Ludmila de Medeiros Martins, 46827, 236; Samanta Roberta da Silva, 46828, 236; Ricardo da Silva Alves, 46829, 237; Flavieres Vieira dos Santos, 46830, 237; Luan Bernardes Martins, 46831, 237; Edson Barbosa dos Santos, 46832, 238; Iveraldo de Lima Oliveira, 46833, 238; Manoel Alexandre Nascimento Bahia, 46834, 238; Fabio de Araujo Vieira, 46835, 239; Arisdvan Costa de Oliveira, 46836, 239; Mariana de Freitas Costa, 46837, 239; Brenda Karyne Gomes Ferreira, 46838, 240; Deyse Alves do Carmo, 46839, 240; Thainá Viana Ferreira, 46840, 240; Sara Martins Alves, 46841, 241; Pedro Junio de Souza Ferreira, 46842, 241; Roniel Gomes de Sousa, 46843, 241; Alisson dos Santos Pitombeira, 46844, 242; Emerson Messias da Silva, 46845, 242; Wesleymar Farias Martins, 46846, 242; Antonio Carlos Ramos Lima, 46847, 243; Adson Labre da Silva, 46848, 243; Anderson Labre da Silva, 46849, 243; Venilson Santos de Souza, 46850, 244; Herick Francisco Costa Moura, 46851, 244; Gisele Cristina Portugal Justino, 46852, 244; Juanita Rodrigues de Medeiros Leocnio, 46853, 245; Thayná Silva Américo de Carvalho, 46854, 245; Rosemary Silveira de Moraes, 46855, 245; Carlos Eduardo dos Santos, 46856, 246; Ulysses Moura Brandão Junior, 46857, 246; Michael Douglas Vieira e Silva, 46858, 246; Daniel Pereira Mendes de Queiroz, 46859, 247; Oliveiras Roriz Filho, 46860, 247; Higor Augusto Gomes da Silva, 46861, 247; Hugo Cavalheiro, 46862, 248; Alessandro Fernandes de Almeida, 46863, 248; Adenilson Vieira, 46864, 248; Bruno de Oliveira Cordeiro, 46865, 249; Tayara Macêdo Araújo, 46866, 249; José Antonio dos Santos Neto, 46867, 249; Leonardo Pereira de Souza, 46868, 250; Alessandro Gomes Figueira, 46869, 250; João Batista Belizaro dos Reis, 46870, 250; Priscilla Barbara da Silva, 46871, 251; Adriano Barbosa Araújo dos Santos, 46872, 251; Marcelo Santos Barroso, 46873, 251; Scarlat Yorrane Araujo Assis, 46874, 252; Francisco Adelino Gomes da Silva, 46875, 252; Rogerio Oliveira Abreu, 46876, 252; Paulo Nunes Seixas de Brito Faria, 46877, 253; Fabiana Beserra dos Santos, 46878, 253; Wallyson Victor de Sousa Nunes, 46879, 253; Lerion Gomes da Silveira, 46880, 254; Bianca da Silva, 46881, 254; Danielle Silva de Mendonça, 46882, 254; Débora Moura Fernandes de Araujo, 46883, 255; Bianca Gomes Costa, 46884, 255; Vinicius Gabriel Florença da Silva, 46885, 255; Leandro Alves da Silva, 46886, 256; Olindo Cesar da Silva, 46887, 256; Iolanda Ferreira Gerônimo, 46888, 256; Mariana dos Santos, 46889, 257; Paulo Heberte de Jesus Braga, 46890, 257; Carlos César Teixeira da Silva, 46891, 257; Leandro Costa Cunha, 46892, 258; Rita de Cássia da Conceição Mota, 46893, 258; Deyvisson Suitberto Alves de França, 46894, 258; José Fernando Sousa dos Reis, 46895, 259; Leonardo Rodrigues da Costa Martins, 46896, 259; Josias Honorio de Carvalho Filho, 46897, 259; Josimar Marcos Rodrigues, 46898, 260; Jose Geraldo Ferreira Evangelista, 46899, 260; Lucas Henrique do Nascimento Oliveira, 46900, 260; Eduarda Gomes de Oliveira, 46901, 261; Ildair de Mesquita Menezes, 46902, 261; Eduarda Leite Oliveira de Lima, 46903, 261; Danilo Francisco de Oliveira, 46904, 262; Luana Katerly Andrade de Azevedo Siqueira, 46905, 262; Joyce dos Santos Rocha, 46906, 262; TECNICO EM TRANSAÇÕES IMOBILIARIAS, Anderson Labre da Silva, 46907, 263; Ronie Alberto Rosa de Jesus, 46908, 263; Carlos Eduardo dos Santos, 46909, 263; João Luiz da Silva, 46910, 264; Jose Carlos da Conceição Santos, 46911, 264; Alexandre de Souza Silva, 46912, 264; Monica Maria de Jesus, 46913, 265; Leandro Oliveira da Costa,

46914, 265; Maikon Sales dos Santos, 46915, 265; Enio Faria de Almeida, 46916, 266; Breno de Lélis Bonilha da Cunha, 46917, 266; Breno de Morais Rezende Borges, 46918, 266; Edenilce Carvalho da Silva, 46919, 267; Edivan Frank Pires Pessoa, 46920, 267; Everson Leonardo, 46921, 267; Erica Regina Torres de Souza Giovanetti, 46922, 268; Gabriel Lopes Daroz, 46923, 268; Jose Roberto do Espírito Santo, 46924, 268; Lucas Manoel Vidal, 46925, 269; Luiz Henrique Libório de Souza, 46926, 269; Michelle Cristina Ferreira Costa, 46927, 269; Murilo Eiji Viana Baptista, 46928, 270; Murilo Maia Munhos, 46929, 270; Pâmela Roberta de Brito Carneiro, 46930, 270; Rafael Calori dos Anjos, 46931, 271; Rodrigo Figueiredo Simões, 46932, 271; Victor Hugo Gil, 46933, 271; Nilva Reis da Silva, 46934, 272; Andressa Santos Ramos, 46935, 272; Francisco Clementino da Silva Junior, 46936, 272; Gustavo Ferronato Prestes, 46937, 273; Ivo Reis da Silva, 46938, 273; Samir Fayad Gemus, 46939, 273; Guilherme Henrique Araujo Elias, 46940, 274; Wagner Ferreira Maximo, 46941, 274; Daniel Oliveira da Costa, 46942, 274; Helen Kassia Eterna dos Santos, 46943, 275; Paulo Ricardo Borges Alves, 46944, 275; Pedro Ricardo Bomfim, 46945, 275; Rafael Nunes Barbosa, 46946, 276; Rozineide Alves Pereira, 46947, 276; Wagner da Silva Carvalho, 46948, 276; Marcos Roberto Tranquellim, 46949, 277; Idvaldo Gomes de Freitas, 46950, 277; Dalton Rodrigues da Silva, 46951, 277; Kamonna Felipe da Rocha, 46952, 278; Marcos Cruz da Conceição, 46953, 278; Marina Felisbino de Oliveira, 46954, 278; Georgina Amaral Viana, 46955, 279; Cristiano Ferreira da Silva, 46956, 279; Jose Cirino Filho, 46957, 279; Wilton Antonio Martins, 46958, 280; Jonathas Xavier de Oliveira Soares, 46959, 280; Everton Luiz Freitas, 46960, 280; Narcimar de Oliveira Portela Bastos, 46961, 281; Ricardo Ribeiro Carvalho, 46962, 281; Christian Buzaid Fosati, 46963, 281; Flavio Henrique Ferreira, 46964, 282; Bruno Henrique Ferreira de Almeida, 46965, 282; Ailson Antonio de Amorim, 46966, 282; Teresinha Oliveira Vieira, 46967, 283; Guilherme Dias Hollandia, 46968, 283; Raul Martins de Souza, 46969, 283; Marcos Roberto Lopes Paes Filho, 46970, 284; Voney Alves de Souza, 46971, 284; Vilney Sousa Barros, 46972, 284; Vanda Milhomem Brito, 46973, 285; Sirley Leal, 46974, 285; Bruno Gouveia de Magalhães, 46975, 285; Mauri Antonio Ferreira da Silva Filho, 46976, 286; Flavio Henrique de Aquino Franchi, 46977, 286; Juarez de Oliveira Abreu, 46978, 286; Julio Cesar de Moraes, 46979, 287; Frederico Augusto Sampaio Morbach, 46980, 287; Alessandra Paula do Nascimento, 46981, 287; João Ferreira dos Santos, 46982, 288; Mauricio Gomes Guatura, 46983, 288; Hosana Ferreira da Silva Alves, 46984, 288; Bruno de Almeida Bastos, 46985, 289; Roberta Peres Boaventura, 46986, 289; Julia Iannicelli, 46987, 289; Ulysses Moura Brandão Junior, 46988, 290; Venilson Santos de Souza, 46989, 290; Fabio de Araujo Vieira, 46990, 290; Hugo Cavalheiro, 46991, 291; Oliveiras Roriz Filho, 46992, 291; Adenilson Vieira, 46993, 291; Diretor Robson Rocha do Nascimento Reg. nº 0352-APOGEU; Secretária Escolar Priscilla Lindoso da Silva Reg. nº 2237-CIP-Colégio Integrado Polivalente-Sede I. CIP-COLEGIO INTEGRADO POLIVALENTE (SEDE I). Credenciado pela Portaria nº 204 de 27/11/2015-SEDF: EDUCAÇÃO DE JOVENS E ADULTOS, Livro 42, Yasmin da Silva Brito, 21658, 52; Vania Ferreira Rosa, 21659, 52; Ueslei Costa e Silva, 21660, 52; Ygor Junio Ferreira Alves, 21661, 53; Wesley Rodrigues Damaceno, 21662, 53; Welly Karoline Silva Avelino, 21663, 53; Wagner Bispo da Silva, 21664, 54; Vandineia Gonçalves dos Santos, 21665, 54; Vicente Bruno dos Santos Ferraz, 21666, 54; Tiago Rodrigues Soares Ferreira, 21667, 55; Thiago Alves de Quadro, 21668, 55; Thais de Sousa Umbelino, 21669, 55; Taynã Augusto Nascimento Santos, 21670, 56; Thiago dos Santos Silva Medeiros, 21671, 56; Sinerrandia Marques da Silva Santos, 21672, 56; Reginaldo Batista Resende, 21673, 57; Rosalino Rodrigues dos Santos, 21674, 57; Rosecláide Lima Rodrigues, 21675, 57; Ridomar Franco Vieira, 21676, 58; Raphael Herson Machado da Silva, 21677, 58; Pollyana Ferreira de Albuquerque, 21678, 58; Monica Divina Moreira Alves, 21679, 59; Mariana Gabriela Monteiro Bueno, 21680, 59; Marcia Ferreira Dias da Silva, 21681, 59; Milena Rodrigues de Alencar, 21682, 60; Maria Lopes de Sousa, 21683, 60; Leslier Pereira Clemente, 21684, 60; Luca Ribeiro Dourado, 21685, 61; Leonardo Moreira Dimiz, 21686, 61; Luiz Felipe Martins de Oliveira, 21687, 61; Lidio Chacon Julião, 21688, 62; Lucas Gabriel Costa Ramos, 21689, 62; João Pedro de Sousa Ferreira, 21690, 62; Jessica Freitas dos Santos, 21691, 63; Joana D'arc Severino, 21692, 63; José Lenilson de Oliveira Filho, 21693, 63; Jose Anisio da Costa Batitucci, 21694, 64; Igor Yuri Coelho da Silva, 21695, 64; Ivo Andre de Moura Junior, 21696, 64; Guilherme Henrique dos Santos Almeida, 21697, 65; Guilherme Vinicius Vieira da Silva, 21698, 65; Gleicy Kelly Aparecida da Silva, 21699, 65; Gabriel Tadeu de Lima Batista, 21700, 66; Feliipe Muniz da Silva, 21701, 66; Fernanda Kathey de Souza Costa, 21702, 66; Edson Moreira do Vale, 21703, 67; Edgle Pinheiro Ferreira, 21704, 67; Edson Silva Vieira, 21705, 67; Daniel Batista Carneiro, 21706, 68; Daniel Bezerra Fernandes de Almeida, 21707, 68; Denilson Elias Cardoso, 21708, 68; Daniel Brenner Medeiros da Silva, 21709, 69; Douglas dos Santos de Melo, 21710, 69; Dionys Santana Ramos, 21711, 69; Cesar de Souza Germano, 21712, 70; Caroline Passos da Silva, 21713, 70; Carmem Silva Ferreira dos Santos, 21714, 70; Brenda Carolin Brandão Feitosa, 21715, 71; Ademair Rodrigues de Oliveira, 21716, 71; Axel Almeida Rodrigues de Castro, 21717, 71; Antonio da Silva, 21718, 72; Aline Moreira da Luz, 21719, 72; Ana Paula Pereira Costa, 21720, 72; Antonio Jhony Sousa Oliveira, 21721, 73; TÉCNICO EM AGRIMENSURA, Livro 01, Lisia Mary Santana Barbosa, 02, 01; TÉCNICO EM EDIFICAÇÕES, Livro 02, Wesley Lopes Brito, 1049, 150; Wilton Dantas Pereira, 1050, 150; Natalicio Ribeiro de Souza, 1051, 151; Roberto Carlos Marques, 1052, 151; Lucas Santos Rocha, 1053, 151; Carla Daniela Neisse, 1054, 152; Alex de Oliveira Peixoto, 1055, 152; TÉCNICO EM ELETROELETRÔNICA, Livro 10, Reginaldo da Silva, 5108, 03; Paulo Eli Toldo, 5109, 03; Nielson Lucindo da Silva, 5110, 04; Mario Oswaldo Pereira, 5111, 04; Luiz Evandro de Almeida Deiro Junior, 5112, 04; Edmilson Gomes Fonseca, 5113, 05; Diego Richely da Silva Pinto, 5114, 05; Danielle Nunes Queiroz, 5115, 05; Cristiano Tojal Sa, 5116, 06; Antonio Pierre Neto Junior, 5117, 06; Agnaldo da Silva Moreira, 5118, 06; Alex Santos do Nascimento, 5119, 07; Alessandro Moura Dolci, 5120, 07; Ana Cassia da Silva Francisco, 5121, 07; Altair Luiz Vinhal, 5122, 08; TÉCNICO EM ELETROTECNICA, Livro 09, Jose Carlos Gonçalves, 5208, 136; Juliane Ventura Coutinho da Silva, 5209, 137; Francisco Bezerra de Matos Filho, 5210, 137; Francilio Alves de Oliveira, 5211, 137; Fernando Correa dos Santos, 5212, 138; Eduardo de Jesus Lopes, 5213, 138; Edivaldo Vieira de Almeida, 5214, 138; Ederson dos Santos Alves, 5215, 139; Gelson da Silva Dalmazo, 5216, 139; Domingos Carvalho de Souza, 5217, 139; Fernando Lima de Souza, 5218, 140; Cleibert Jose Washington de Araujo, 5219, 140; Dênis Radson Lima de Oliveira, 5220, 140; Benedito Evangelista da Costa, 5221, 141; Adão Rodrigues dos Santos, 5222, 141; Alexandre Rodrigues Freires, 5223, 141; Andre Marinho de Andrade, 5224, 142; Alan Santos Menezes, 5225, 142; Wellington Valdez Pereira Faria, 5226, 142; Valdo Figueiredo Ferreira, 5227, 143; Valdenisio Filho Ramos de Jesus, 5228, 143; Viviane de Menezes Magny da Silva, 5229, 143; Paulo Roberto da Silva Fontes, 5230, 144; Tiago Canestraro, 5231, 144; Ronaldo de Sousa Belem, 5232, 144; Ronaldo Felisbino de Araujo, 5233, 145; Rafael Gonçalves Venancio, 5234, 145; Nildo Ramos da Silva, 5235, 145; Narbone Sebastiao Zapula, 5236, 146; Miquireinas Santos Bezerra, 5237, 146; Lawander Rodrigues Santos, 5238, 146; Leonardo Francisco Soares, 5239, 147; Manoel da Silva Sousa, 5240, 147; Luis Wagner de Paula, 5241, 147; Julimara Conde de Lima Faria, 5242, 148; Janisio Faustino Figueira, 5243, 148; Josué Marques da Silva, 5244, 148; José Nalcivan Maia Ferreira, 5245, 149; James Gomes de Oliveira, 5246, 149; Joao Batista Amorim, 5247, 149; Jailson Souza Santos, 5248, 150; Joao Fernandes Valadares, 5249, 150; Helder Archanjo Ferreira, 5250, 150; Leandro Vieira da Silva, 5251, 151; Renan Felipe Rosemberg Moura, 5252, 151; Hugo Pussente dos Santos, 5253, 151; Augusto Cesar Carvalho Serrão, 5254,

152; TÉCNICO EM SECRETARIA ESCOLAR, Livro 05, Vanessa Soares Dias Sampaio, 2718, 159; Selle Moreira Santos, 2719, 160; Liliann Fradique Guiotti, 2720, 160; Maria Cristina Santos de Lacerda Souza, 2721, 160; Juliana da Silva Rosas, 2722, 161; Jessica Costa de Morais, 2723, 161; Fernanda Virgilio de Carvalho, 2724, 161; Carla Cristina Miranda de Sousa, 2725, 162; Brenda Carolin Brandão Feitosa, 2726, 162; Andrea Araujo Pereira, 2727, 162; Andréa Oliveira dos Santos, 2728, 163; TÉCNICO EM SEGURANÇA DO TRABALHO, Livro 02, Mário Hudson Ribeiro dos Santos, 748, 50; Magda Gonçalves da Silva, 749, 50; Janaina Rosa Prudencio Melo, 750, 50; Geraldo dos Santos Pereira Filho, 751, 51; Eleildes Gonçalves das Neves, 752, 51; Cosmo Gomes Lima Neto, 753, 51; Adriana Honorato Bueno Ferreira, 754, 52; Valdelânio Aranha dos Santos Amorim, 755, 52; Thaiza José da Silva, 756, 52; Rildo Côrtes Porto, 757, 53; TÉCNICO EM TELECOMUNICAÇÕES, Livro 10, Wendell Rodrigo de Oliveira, 4830, 10; Toni Alencar Lessa de Morais, 4831, 10; Sergio Henrique dos Santos, 4832, 11; Reges dos Santos Silva, 4833, 11; Rafael Miguel Manso, 4834, 11; Robson Augusto da Silva Leal, 4835, 12; Ricardo Limeira Freire, 4836, 12; Mariel Santana de Almeida, 4837, 12; Maximo Santana Monteiro, 4838, 13; Marcio Monteiro Justino, 4839, 13; Lucas Junio Sousa Martins, 4840, 13; José Soares Rodrigues Junior, 4841, 14; Jose Wilton de Souza Calado, 4842, 14; Joao Batista Rabelo Franco, 4843, 14; Jose Nilson Cardoso Reis, 4844, 15; Jeferson Bandeira Cavalcanti, 4845, 15; Joao Antonio Fernandes Cantarino, 4846, 15; Gilmar Dias, 4847, 16; Gabriel Correia Dutra, 4848, 16; Fabricio Gomes da Silva, 4849, 16; Flaviano Goncalves Souza Junior, 4850, 17; Fabricio de Carvalho Moura, 4851, 17; Frederico de Carvalho Moura, 4852, 17; Felipe Lamartine Ferreira, 4853, 18; Fernando Cavalcante da Costa, 4854, 18; Emanuel Cordeiro da Silva, 4855, 18; Edlecio Sousa Carmo, 4856, 19; Eduardo Luiz de Abreu, 4857, 19; Cristiano Chaves Rodrigues, 4858, 19; Agnelio Ferreira da Silva Junior, 4859, 20; Alessandro Faria Oliveira, 4860, 20; Alexandre Ísbalh Burges, 4861, 20; Edum Carlos Rossito, 4862, 21; TÉCNICO EM TRANSAÇÕES IMOBILIÁRIAS, Livro 28, Wincler Jean Falbo, 14299, 167; Vicente Bruno dos Santos Ferraz, 14300, 167; Thaiane de Faria Barauna, 14301, 168; Sebastiao Marceli Cruz, 14302, 168; Ridomar Franco Vieira, 14303, 168; Rosana de Abreu Rocha, 14304, 169; Raimundo Nonato Afonso Pimentel, 14305, 169; Roseli Maria Engel, 14306, 169; Pedro Paulo de Carvalho Silveira, 14307, 170; Magno Silva de Oliveira, 14308, 170; Lucas Fernandes Fontana, 14309, 170; Jose Germano da Silva Neto, 14310, 171; Gessandro Paim de Campos, 14311, 171; Gabriel Chagas Medeiros, 14312, 171; Gustavo Pereira Chaves, 14313, 172; Edivaldo Castro de Oliveira, 14314, 172; Domingos Leonardo dos Santos, 14315, 172; Cristiane de Fatima Gomes Alves, 14316, 173; Aurelio Augusto Jayme Lopes, 14317, 173; Andreia Machado Cezario Guimarães, 14318, 173; Francisco Carlos de Sá Freitas, 14319, 174; Diretor Paulo Antônio de Araújo Reg. nº 62671-MEC; Secretaria Kethelen Araújo França Reg. nº 2526-CIP-Colégio Integrado Polivalente-Sede I. CENTRO EDUCACIONAL BRASIL CENTRAL, Credenciado pela Portaria nº 198 de 18/11/2015-SEDF: ENSINO MÉDIO-EDUCAÇÃO DE JOVENS E ADULTOS, Livro 19B; Abnel Jose da Silva Neto, 10399, 46; Abner Rodrigues Sousa, 10400, 46; Alessandro Abadia Souza Pedroza, 10401, 46; Alessandro Aires de Macedo, 10402, 47; Alex Gomes Rodrigues, 10403, 47; Alexandre Wallisson Rocha da Costa, 10404, 47; Anna Karolina Leite Andrade, 10405, 48; Amanda Gabriella Batista de Souza, 10406, 48; Amanda Pompeo de Campos Pofirio, 10407, 48; Ana Carolina Gomes da Silva, 10408, 49; Ana Carolina Rodrigues Rocha, 10409, 49; Laís Juliana Borges da Silva, 10410, 49; Ana Caroline Alves dos Santos, 10411, 50; Ananda Lais Pereira Dimiz, 10412, 50; Anderson Rodrigues Madureira, 10413, 50; Andre de Souza Camelo, 10414, 51; Andressa Bruna Rodrigues Santos, 10415, 51; Angela Borges Martins de Oliveira, 10416, 51; Anndrey Mansur Mendes de Lima, 10417, 52; Ad' Jônas Cavalcante de Souza, 10418, 52; Bárbara Maria Marques de Medeiros, 10419, 52; Beatriz Pereira de Sousa, 10420, 53; Braiani Cris Araújo dos Anjos, 10421, 53; Bruno Henrique de Oliveira Ribeiro Rodrigues, 10422, 53; Bruno Alves da Silva Lopes, 10423, 54; Bruno Boniek da Silva Lima, 10424, 54; Bruno Peixoto Santos Vasconcelos, 10425, 54; Cleuber Teodoro de Rezende, 10426, 55; Bruno Wilme Lustosa Farias, 10427, 55; Caio Guilherme da Silva Serra, 10428, 55; Caio Leandro Lima Dias, 10429, 56; Camila Almeida da Silva, 10430, 56; Carleane Rocha Coelho de Sousa, 10431, 56; Caroline Cristine Araújo Alves, 10432, 57; Carolyne Rossi Hulek, 10433, 57; Cdrik Marley de Souza Mendes, 10434, 57; Celso Carlos Pereira de Vasconcelos, 10435, 58; Clara Spinola Severo, 10436, 58; Claudio da Silva Alves, 10437, 58; Cleisson Cardoso dos Santos, 10438, 59; Clóvis Amaral de Oliveira, 10439, 59; Crislan Boaventura Santos, 10440, 59; Cristian Luis Jaroski, 10441, 60; Cristiano da Silva Souza, 10442, 60; Daniel Douglas Araujo Maia, 10443, 60; Daniela do Nascimento Santos, 10444, 61; Deolmar Pires Moitinho Filho, 10445, 61; Douglas Barros Camelo, 10446, 61; Eixdo Vale de Sousa, 10447, 62; Eleonora Campos Adriano da Silva, 10449, 62; Elson Mariano, 10450, 63; Elaine de Amaral Silva, 10451, 63; Emerson William Estevão Pereira, 10452, 63; Erica Rayane Martins de Sousa, 10453, 64; Esio Talles Cavalcante Santos, 10454, 64; Euclides Francisco de Oliveira Junior, 10455, 64; Fabricio Mesquita Magalhães, 10456, 65; Felipe Pagidis França, 10457, 65; Flavia da Silva Pereira, 10458, 65; Fernando Oscar Lopes Gouvea, 10459, 66; Fernando Zica de Lima, 10460, 66; Flávia Cristina Gomes da Silva, 10461, 66; Francisco Glerdo Lopes Ferreira de Sousa, 10462, 67; Gabriel Garcia da Silva, 10463, 67; Geovane Ferreira da Silva, 10464, 67; Geovanna Nayara Soares, 10465, 68; Giovana Karime Camargo Silva, 10466, 68; Gisleide Gonzaga da Silva, 10467, 68; Giulliana Souza Neiva Ferreira, 10468, 69; Gleiciele Raquel David Moreira, 10469, 69; Gustavo da Silva Soares, 10470, 69; Gustavo Reis, 10471, 70; Gustavo Soares Borges, 10472, 70; Thiago Barros Leal, 10473, 70; Hilton de Oliveira Lima, 10474, 71; Douglas Grimberg Limongi, 10475, 71; Iago Araujo Silva, 10476, 71; Isaias de Sousa da Silva, 10477, 72; Idenilda Bezerra de Carvalho, 10478, 72; Igor Emerick dos Santos, 10479, 72; Iran Alves Barbosa, 10480, 73; Maria Valquiria da Costa e Silva, 10481, 73; Isabella Oliveira de Magalhães, 10482, 73; Isabella Paz Soares de Avelar, 10483, 74; Isaias Barbosa Reis Junior, 10484, 74; Jamille de Souza Castro, 10485, 74; Jarbas Francisco de Assis Lopes de Melo, 10486, 75; Jesselene Cássia da Silva Duarte, 10487, 75; Jéssica da Silva Garcez, 10488, 75; João Felipe Rego Bides, 10489, 76; Joao Victor Martires Rodrigues, 10490, 76; Joel Piassi Sousa, 10491, 76; Jonas Piassi Sousa, 10492, 77; Jose Renato Ferreira Lima, 10493, 77; Joyce Katielle Batista Duarte, 10494, 77; Ellen Rose Lima Lisboa, 10495, 78; Kariton Pereira do Amaral, 10496, 78; Kathleen Louise Lopes da Silva, 10497, 78; Kauane dos Santos Santana, 10498, 79; Kesley Danillo Gonçalves de Oliveira, 10499, 79; Ketlin Fernanda Souza Endlich, 10500, 79; Larissa Alves Abreu, 10501, 80; Gustavo Rodrigues Cavalcante, 10502, 80; Leiliane Mendes da Silva, 10503, 80; Leonardo Pereira da Cunha, 10504, 81; Bruno da Silva Cavalcanti, 10505, 81; Luana da Rocha Gonçalves, 10506, 81; Luana de Lemos dos Santos, 10507, 82; Luanne Soares Braga, 10508, 82; Lucas Dias de Araújo, 10509, 82; Lucas Eloí dos Santos, 10510, 83; Lucas Rodrigues de Abreu, 10511, 83; Lucas Silva de Andrade, 10512, 83; Ludmila Aparecida Carneiro Costa, 10513, 84; Ludmylla Rodrigues Tavares, 10514, 84; Luis Carlos de Paula, 10515, 84; Luis Mateus Lisboa Melo, 10516, 85; Luiz Antônio Leite de França, 10517, 85; Luiz Carlos Oliveira Tôrres, 10518, 85; Luma Katielle de Sousa Benjamim, 10519, 86; Marcela Karolina Silva Pereira, 10520, 86; Marcelo Sancho de Oliveira, 10521, 86; Paulo Freire Viana, 10522, 87; Maria de Lourdes Andrade, 10523, 87; Daniel Gusmao Ornelas, 10524, 87; Marlon Souza da Cunha Nascimento, 10525, 88; Mateus Alves Dimiz Adriano, 10526, 88; Mateus Dorneles dos Santos, 10527, 88; Mateus Nascimento Souza, 10528, 89; Matheus Cosme de Oliveira Aquino, 10529, 89; Matheus Oliveira dos Santos, 10530, 89; Mirian Conceição dos Santos, 10531, 90; Matheus de Carvalho Valentini Miranda, 10532, 90; Nathalia de Souza Campos Rodrigues, 10533, 90; Neuma Paixão Araújo, 10534, 91; Tales Italiano Mota, 10535, 91;

Nilce Aparecida de Oliveira Silva, 10536, 91; Núbia Neres Rodrigues Alkmin, 10537, 92; Odenilde Souza Silva, 10538, 92; Carlos Cezar de Oliveira Santos, 10539, 92; Paloma Santos Lima Alves, 10540, 93; Patricia Pires Rodrigues, 10541, 93; Philipe David Afonso de Sousa, 10542, 93; Priscila da Silva Bezerra, 10543, 94; Priscila Kelly de Paula, 10544, 94; Raquel Beatriz Martins Soares, 10545, 94; Raylson Ramos da Silva Nestor, 10546, 95; Regina Lúcia Araújo Oliveira, 10547, 95; Rêniton Felipe Santos Novais Serra, 10548, 95; Ricardo Hemerson Ribeiro Fleury, 10549, 96; Roberto Leite de Sousa, 10551, 96; Rogério Almeida dos Santos Padilha, 10552, 97; Roniel Fernandes Nascimento, 10553, 97; Rubens Amaro de Souza Neto, 10554, 97; Sande Cristina Barra de Souza, 10555, 98; Fernanda da Silva Ferreira, 10556, 98; Taile Maiolino Macedo, 10557, 98; Taliana Souza Magalhães, 10558, 99; Tatiane Nunes de Souza, 10559, 99; Thais Letícia de Lucena Portes, 10560, 99; Thais Moura Mendes, 10561, 100; Thayná Parente Lima, 10562, 100; Thiago da Silva Castro, 10563, 100; Thiago de Carvalho Valentini Miranda, 10564, 101; Thiago de Lima Aliduir, 10565, 101; Thiago Nunes de Oliveira, 10566, 101; Thiago Rodrigues de Moura, 10567, 102; Valdete Aparecida Barbosa de Azevedo, 10568, 102; Valdivino de Araujo Silva Junior, 10569, 102; Vanessa de Melo Vanderlei, 10570, 103; Victor Aguiar de Oliveira, 10571, 103; Victor Hugo Gomes Ferreira, 10572, 103; Victor Uiliam Guimaraes da Silva, 10573, 104; Rosirron Wayne de Oliveira Neto, 10574, 104; Vivian Cristiane Machado Silva, 10575, 104; Walisson Mathews Fagundes Valentim, 10576, 105; Wallace Feitosa Salviano, 10577, 105; Wesley Satil de Sousa, 10578, 105; Wilson Guedes de Albuquerque, 10579, 106; Yuri de Almeida Pêgo de Souza, 10580, 106; Antonio Pedro Servulo Molinari, 10581, 106; Sara Carvalho dos Santos, 10582, 107; Lara Eduarda de Souza Pessoa, 10583, 107; Ana Carolyn de Freitas Rodrigues, 10584, 107; Nadilah Peres de Sousa, 10585, 108; Maria Gabriela Campos Moreira, 10586, 108; Guilherme Couto de Faria Carvalhaes, 10587, 108; Heria Terezinha Rodrigues Brito, 10588, 109; Fernanda Covas do Vale, 10589, 109; Natália de Carvalho Duarte, 10590, 109; Mateus Barbosa Vilarinho, 10591, 110; Caio Felipe Martins Prado, 10592, 110; Maria Eduarda Cecilio Lopes, 10593, 110; Carolina Pessoa Rodrigues Ribeiro, 10594, 111; Clara Guirra Morbeck Pinheiro, 10595, 111; Gabriela Jalles Brito, 10596, 111; Guilherme Cachoeira Ramos, 10597, 112; Elisa Torres de Souza, 10598, 112; Fernando de Paula Almeida Filho, 10599, 112; Alanna Souza do Vale, 10600, 113; Gustavo Bicego de Barros, 10601, 113; Luiza Braga Paschoal Siqueira, 10602, 113; Raphaela Lira Buarque de Gusmão, 10603, 114; Roberto de Paula Vaz, 10604, 114; Gabriel Graciano Inacio, 10605, 114; Gabriela Dias de Melo Alves, 10606, 115; Mateus Ribeiro de Paula Santos, 10607, 115; Elen Damares Moreira de Lima, 10608, 115; Bruno da Conceição Nunes, 10609, 116; Bruna Lorraine Silva Ramos, 10610, 116; Caio César Alves Ferreira, 10611, 116; Eliane Soares Gouveia, 10612, 117; Alice Rosa de Mesquita, 10613, 117; Yuri Uchoa Silva, 10614, 117; João Paulo Magri, 10615, 118; Aretha Ferreira Silva, 10616, 118; Vitória Fonseca Miranda Rocha, 10617, 118; Eduardo José Neto, 10618, 119; Marcelo Victor Alves Martins, 10619, 119; Olivan Tiotonio da Silva, 10620, 119; Joaquim Nunes da Silva, 10621, 120; Maria Célia Cardoso de Oliveira Gomes, 10622, 120; Camila Alves dos Santos, 10623, 120; Maria Eduarda Dantas Carneiro, 10624, 121; Eduardo Amorim Nascimento, 10625, 121; Jucilene Monteiro Rios, 10626, 121; Filipe Martins Portela, 10627, 122; Romulo de Oliveira Cabral, 10628, 122; Marcus Richard Moura dos Santos, 10629, 122; Maria Betânia de Araújo, 10630, 123; Marcos Henrique Silva Lima, 10631, 123; Luan de Sales Spegorim, 10632, 123; Itanhã da Rocha Pereira, 10633, 124; Yan Italo Nogueira Cardoso, 10634, 124; Matheus da Silva Matos, 10635, 124; Marcelo Torrubia de Oliveira, 10636, 125; Milton Ferreira dos Santos, 10637, 125; Mayara dos Santos Abade, 10638, 125; Eduardo Silva Mendes, 10639, 126; João Francisco Jacintho, 10640, 126; Higor Júnior Medinas Feitosa, 10641, 126; Lincoln Gonçalves Gontijo Andrade, 10642, 127; Amanda Martins de Oliveira Silva, 10643, 127; Marcos Vinicius Moura da Silva, 10644, 127; Paloma Distretti Romão de Souza, 10645, 128; Luiz Carlos de Jesus, 10646, 128; Selma Claudiano da Silva Custodio, 10647, 128; Diretora Jacqueline Soares da Silva Reg. MEC.1.472-PED-2010; Secretária Escolar Elvira Alves Cezário Reg. 2547/13-CIP-Colégio Integrado Polivalente (Sede I).

CENTRO EDUCACIONAL BANDEIRANTES-CEBAN, Credenciado pela Portaria nº 458 de 23/12/2016-SEDF: ENSINO MEDIO-EDUCAÇÃO DE JOVENS E ADULTOS, Livro 22, Aldeci Marcos dos Santos, 8683, 194; Abner Santos Alexandre de Souza, 8684, 19; Alex Holanda Cavalcante, 8685, 194; Ariella Carla da Silva Lima, 8686, 195; Amanda Miranda de Aquino, 8687, 195; Alisson Santos de Carvalho, 8688, 195; Armando Matheus Gomes de Araújo, 8689, 196; Ana Beatriz Araujo Porto Dias, 8690, 196; Afranio Cardoso Martins do Bonfim, 8691, 196; Alencar da Rocha Galvão, 8692, 197; Admilcio Ferreira Lima, 8693, 197; Adriana Pereira de Souza, 8694, 197; Antonilson Fernandes de Moraes, 8695, 198; Alan Almeida Martins, 8696, 198; Ana Paula de Jesus Ferreira, 8697, 198; Ada Rubia da Silva Lopes, 8698, 199; Allana Christiana da Silva Ferreira, 8699, 199; Allan Ribeiro de Vasconcelos, 8700, 199; Arielle Oliveira da Costa, 8701, 200; Aline Rodrigues Aragão, 8702, 200; Ana Carolina Alves Sousa, 8703, 200, Livro 23, Andresa Cristina Silva Arêdes Xavier, 8704, 01; Aline Correia Brito, 8705, 01; Antonio Carlos Torres de Aquino, 8706, 01; Ana Karoline Matos Souza, 8707, 02; Amanda Gislaíne de Lima Nascimento Neves, 8708, 02; Aparecido Wesley Pires de Oliveira, 8709, 02; Alexandre de Almeida Carvalho, 8710, 03; Ana Maria Araujo Lima, 8711, 03; Alisson Gomes de Oliveira, 8712, 03; Aleadson da Silva Dias, 8713, 04; Ana Carolina Costa Fonseca, 8714, 04; Amanda Maia de Araujo, 8715, 04; Antonia Marlene Veras Ribeiro, 8716, 05; Bárbara de Aguiar Costa, 8717, 05; Bruno Araujo Holanda, 8718, 05; Bruno Sousa da Conceição, 8719, 06; Bruna Carla Jesus da Silva Andrade, 8720, 06; Baltazar da Silva Oliveira Junior, 8721, 06; Beatriz Matias de Carvalho, 8722, 07; Camilla Oliveira Valverde, 8723, 07; Claudenir Candido da Costa, 8724, 07; Cleonice Medino Oliveira Gertrudes, 8725, 08; Camila Nogueira Pires, 8726, 08; Cecilia Oliveira de França, 8727, 08; Cicero Lopes da Silva Júnior, 8728, 09; Cleyton Alves Costa, 8729, 09; Cristiane Mendes Fiuza, 8730, 09; Camila Almeida Mendes, 8731, 10; Conceicao de Maria dos Santos, 8732, 10; Clarice Moreira da Silva, 8733, 10; Carlos Fernando Galvão da Silva, 8734, 11; Carla Angelica Silva Lopes, 8735, 11; Cleiton Thayna Campos de Carvalho, 8736, 11; Cleberon Nascimento da Costa, 8737, 12; Claudiene Nunes Gonçalves, 8738, 12; Dorceni de Jesus Gomes Maia, 8739, 12; Daniel de Souza Moreira, 8740, 13; Denis Cirqueira Lopes, 8741, 13; Douglas Neves Pereira, 8742, 13; Daniel Baião dos Santos, 8743, 14; Diego Henrique Souza Coaito, 8744, 14; Damião Diniz do Nascimento II, 8745, 14; Diego Alves de Lima, 8746, 15; Edson dos Anjos Lima, 8747, 15; Eduardo Ribeiro de Andrade, 8748, 15; Edivaldo Ribeiro de Souza, 8749, 16; Elani Alves de Matos, 8750, 16; Erik dos Santos Nogueira, 8751, 16; Edinaura Cordeiro da Rocha Antonelli, 8752, 17; Emanuel Neto Lima da Paz, 8753, 17; Elizangela Claudia de Queiroz Nascimento, 8754, 17; Emerson Pimentel dos Santos, 8755, 18; Edriele Santos Costa, 8756, 18; Edesio Ramos Severino, 8757, 18; Elaine de Carvalho Costa, 8758, 19; Eduardo Santana de Souza, 8759, 19; Enoque Miguel Monteiro Neto, 8760, 19; Elvis Presley Candido, 8761, 20; Fabricio Sales de Moura, 8762, 20; Francisca de Fatima Oliveira de Almeida, 8763, 20; Francisco Fernando Brito da Costa, 8764, 21; Francisco Bezerra Soares, 8765, 21; Fabricio Soares Magalhães, 8766, 21; Fábio Rodrigues de Aguiar, 8767, 22; Fernanda Monteiro Cunha, 8768, 22; Flavia Bernardes Tamaio, 8769, 22; Fernando Alexandre dos Santos Ribeiro, 8770, 23; Fernanda Couto Faria, 8771, 23; Francisco Wallison da Rocha Rodrigues, 8772, 23; Francisco de Assis de Sousa Guedes, 8773, 24; Francisco Aureliano de Souza, 8774, 24; Guilherme Wilson de Oliveira, 8775, 24; Guilherme Junio Pereira da Silva, 8776, 25; Guilherme Afonso Bortone Cunha Borges, 8777, 25; Gladson Matheus Alves Neiva, 8778, 25; Gustavo Alves de Lima, 8779, 26; Gilso Lopes de Souza, 8780, 26; Geovane Felipe da Costa, 8781,

26; Gilmar Ferreira dos Santos, 8782, 27; Giovan Rodrigues Ferreira, 8783, 27; Gean Carlos de Sousa Fernandes, 8784, 27; Guilherme Moraes da Silva, 8785, 28; Gerson Cardoso Pereira, 8786, 28; Gustavo Monteiro da Costa Pereira, 8787, 28; Gabrielle de Andrade Campos, 8788, 29; Gilberto Karpinski, 8789, 29; Giuliano César Letta Bastos, 8790, 29; Handry Souza Soares Andrade, 8791, 30; Herik Sousa Rocha Leandro, 8792, 30; Hyllara Queiroz Caldeira Brant, 8793, 30; Idelmo Rodrigues de Araújo, 8794, 31; Igo Macêdo de Oliveira, 8795, 31; Izabela Caetano Sabbatini, 8796, 31; Isis Yure Gonçalves, 8797, 32; Iago Pereira de Souza, 8798, 32; Ivonete dos Santos Antunes, 8799, 32; Ianka Carollyne Brito de Souza, 8800, 33; Isabella Fontes de Lima Marinho, 8801, 33; Italo Torres Beserra, 8802, 33; Iranice Silva Nunes, 8803, 34; Jean Barbosa dos Santos Júnior, 8804, 34; José de Ribamar Barroso da Silva, 8805, 34; Juvenildo Ribeiro Camelo, 8806, 35; Jaqna Gonçalves de Lima, 8807, 35; Jhenifer de Ataides Lopes, 8808, 35; Josué Modesto da Silva, 8809, 36; Jovany Francisco de Jesus Almeida, 8810, 36; Josiane Soares Teixeira, 8811, 36; Jessica Dayane Rocha Cadete, 8812, 37; Jose Francisco Correa do Nascimento, 8813, 37; Jéssica Campos de Souza, 8814, 37; José Wilton da Silva Santiago, 8815, 38; Jhefferson Alves Pereira, 8816, 38; João Paulo Oliveira de Sousa, 8817, 38; Jefferson Mendes da Silva, 8818, 39; José Veras Pereira, 8819, 39; José Mauricio Pereira dos Santos, 8820, 39; João Batista Siqueira Dias, 8821, 40; Jacira Alves Pereira, 8822, 40; Jociamara Thomaz Gomes da Paixão, 8823, 40; Joice Galvão de Sousa, 8824, 41; Jose Rodrigues Salasar, 8825, 41; Jaqueline Ferreira de Souza, 8826, 41; João Vitor Macedo Sousa, 8827, 42; Jhonattan Mateus Carvalho da Silva, 8828, 42; Jose Paulo Gomes Batista, 8829, 42; Juracy Paes Landim, 8830, 43; Jéssica Geovana Lima de Souza, 8831, 43; Joelma Carvalho da Silva, 8832, 43; Jose Fernandes de Souza, 8833, 44; Juliana Ferreira dos Santos Magalhães, 8834, 44; Júnior Lopes da Silva, 8835, 44; Jhônata Santos Silva, 8836, 45; Jefferson da Silva, 8837, 45; João Morais Medeiros, 8838, 45; Jéssica Brenda da Silva Gerônimo, 8839, 46; João Lucas Medeiros Ferreira, 8840, 46; Joanes Rodrigues Pereira, 8841, 46; Josiane Confessor Cândido de Andrade, 8842, 47; Jéssica de Almeida Borges, 8843, 47; Jeovane Cutrin de Freitas, 8844, 47; Izabel Maria da Silva, 8845, 48; Kelton Alves Silva, 8846, 48; Kevin Kall Campos Felix, 8847, 48; Kaliane Pereira da Silva, 8848, 49; Karina Mendes de Moraes Rego, 8849, 49; Kildary Marques Cabral, 8850, 49; Kiara Matos Fernandes, 8851, 50; Kewyo Luan de Gois, 8852, 50; Karen Costa de Oliveira, 8853, 50; Kerlen Rodrigues Freire, 8854, 51; Katia Cilene dos Santos Oliveira, 8855, 51; Karla Carvalho Mendonça, 8856, 51; Karolline Louzeiro de Carvalho, 8857, 52; Lucivaldo Bezerra Neves, 8858, 52; Luiz Carlos da Silva, 8859, 52; Lidia Marques da Silva Lima, 8860, 53; Luciana Oliveira Lima, 8861, 53; Larissa Pereira da Silva, 8862, 53; Leila Oliveira Borges, 8863, 54; Lucas Jhonatas Oliveira Silva Nunes, 8864, 54; Luiz Antonio Ramalho da Cunha, 8865, 54; Lucas de Carvalho Póvoa Benatt de Oliveira, 8866, 55; Larissa da Silva Cravo, 8867, 55; Laena das Neves da Silva, 8868, 55; Lúcia Pereira da Costa, 8869, 56; Luciana Pereira Silva, 8870, 56; Lucas Araujo da Silva, 8871, 56; Lucas de Sousa da Silva, 8872, 57; Lanna Tallytha dos Santos Silva, 8873, 57; Liliane Gomes Damasceno, 8874, 57; Lorrany Dantas Silva, 8875, 58; Leonardo Dias Magalhães, 8876, 58; Luca Mares Castellan Monteiro, 8877, 58; Lorhan Marques Pereira de Oliveira, 8878, 59; Lorrany Florêncio da Silva, 8879, 59; Lucas Primo da Silva, 8880, 59; Laynara Carvalho Ramos, 8881, 60; Leticia Gabriela Alves Veras, 8882, 60; Lucas Neris Dall'ao, 8883, 60; Luciano Amorim Machado Gomes, 8884, 61; Luciano Barboza da Silva, 8885, 61; Luciene Ximenes Melo, 8886, 61; Maria Cristiane de Sousa, 8887, 62; Michelle de Souza Pimenta Nogueira, 8888, 62; Marcos Júnio Pereira Gomes, 8889, 62; Marcos de Jesus Costa, 8890, 63; Marcos Vinicius da Silva Carvalho, 8891, 63; Marlos da Cruz Lustosa Pires, 8892, 63; Mylena Lopes Gonçalves, 8893, 64; Miguel Rodrigo Batista, 8894, 64; Marinete Rodrigues de Jesus, 8895, 64; Marília Rodrigues Veloso, 8896, 65; Merenice Pereira Oliveira, 8897, 65; Marcos Vinicio de Souza, 8898, 65; Michell Platynyr Almeida de Lima, 8899, 66; Mardem Sousa Rodrigues, 8900, 66; Maria Dayane Rodrigues Sousa, 8901, 66; Mahayan Kará Teles, 8902, 67; Marcus Eduardo da Cruz Rodrigues, 8903, 67; Marcos Eduardo Alves, 8904, 67; Moises Carvalho Pereira Pinto, 8905, 68; Matheus Henrique dos Santos Gomes, 8906, 68; Matheus Augusto Lima Gonçalves, 8907, 68; Marcos Henrique Honorio Batista, 8908, 69; Maria Stela Freitas Rodrigues Matos, 8909, 69; Marcos Venicius Silva Dias, 8910, 69; Marcos Moura da Silva, 8911, 70; Messias Ferreira da Silva, 8912, 70; Magda Maria da Costa Lima, 8913, 70; Michel Pereira da Costa, 8914, 71; Maria Elizabeth da Silva, 8915, 71; Maria Francisca Guimaraes, 8916, 71; Mayara Cristina de Melo Ferreira, 8917, 72; Mikaella Rodrigues Sousa, 8918, 72; Marcelo Mariano da Costa Junior, 8919, 72; Marcos Paulo Pereira dos Santos, 8920, 73; Marcio Cesar Fernandes Couto, 8921, 73; Matheus Alves Simões, 8922, 73; Márcia Almeida da Silva, 8923, 74; Mídia de Oliveira Alves, 8924, 74; Marcio Ribeiro dos Santos, 8925, 74; Mauricio Mendes Gonzaga, 8926, 75; Maria Lindacy Souza, 8927, 75; Natalia Marcelino Nogueira dos Santos, 8928, 75; Nágila Raquel Marques Ferreira, 8929, 76; Nelson Regis Jesus de Sousa Filho, 8930, 76; Natália Rodrigues Mota, 8931, 76; Nayara Mendes Araujo, 8932, 77; Nelio Rodrigues dos Santos Junior, 8933, 77; Otavio Augusto Corona Dutra, 8934, 77; Odair Ferreira Junior, 8935, 78; Odivaldo Domingues do Espirito Santo, 8936, 78; Pedro Afonso Sales Franco, 8937, 78; Paulo Roberto Pereira de Louredo, 8938, 79; Paola Rayanne Pantoja Reis, 8939, 79; Pedro Pereira da Silva, 8940, 79; Patricia Ferreira Canavarro, 8941, 80; Paulino Francisco de Andrade, 8942, 80; Pedro Jhony Gomes de Sousa, 8943, 80; Patricia dos Santos Silva Pereira, 8944, 81; Rodrigo Otavio da Silva Guimaraes, 8945, 81; Roberta Priscila Almeida de Macedo, 8946, 81; Renan Germano Dantas de Sousa, 8947, 82; Rafael Jesus Souza Almeida, 8948, 82; Ruggeri Pedroza Belém, 8949, 82; Romário Rodrigues Neto, 8950, 83; Rodrigo Leão Marques de Azevedo, 8951, 83; Rodrigo Queiroz Borges, 8952, 83; Ribamar Martins dos Santos, 8953, 84; Rodrigo Araújo Rios, 8954, 84.; Roseli Henrique dos Santos, 8955, 84; Rogério Ferreira dos Santos, 8956, 85; Rafael Emanuel Leal de Andrade, 8957, 85; Rosângela da Silva Chaves Neves, 8958, 85; Rafael de Souza Fernandes, 8959, 86; Renan Melki de Souza, 8960, 86; Ronierisson de Oliveira Gomes, 8961, 86; Rayssa Moura da Silva, 8962, 87; Rafaela Ferreira de Castro, 8963, 87; Roberto Teixeira Lima, 8964, 87; Ronald Lemos Nunes Siqueira Silva, 8965, 88; Rhariany Bruna da Silva, 8966, 88; Rayane Castro Sá, 8967, 88; Rosilene Dias da Silva, 8968, 89; Raquel Gomes de Sousa, 8969, 89; Raquel Figueiredo dos Santos, 8970, 89; Renata Cardoso Cutrim, 8971, 90; Rafael Pereira do Nascimento, 8972, 90; Roseane Teixeira dos Santos, 8973, 90; Renato Marques dos Santos, 8974, 91; Rayane Franca Mota, 8975, 91; Rodrigo de Azevedo da Fonseca, 8976, 91; Rafael Camilo Alves, 8977, 92; Rosalino Alves Rosendo, 8978, 92; Reginaldo Mendes Moreira, 8979, 92; Rafael Cláudio Alves do Nascimento, 8980, 93; Ricardo Nascimento de Souza, 8981, 93; Pâmela Costa Lopes, 8982, 93; Slane Maria Silva da Costa, 8983, 94; Samara Ferreira Martins, 8984, 94; Samarone Severino dos Santos, 8985, 94; Shirlene Gomes Alves, 8986, 95; Silvia Maria de Matos Evangelista, 8987, 95; Sumara Lorrane da Silva, 8988, 95; Sandro Alves Dourado, 8989, 96; Sauriy Fujita Muniz, 8990, 96; Sebastiao Lopes dos Santos, 8991, 96; Sareny Stheffany Lopes de Sousa Braga, 8992, 97; Thais de Oliveira Patricio, 8993, 97; Silvio Pereira de Freitas Júnior, 8994, 97; Samara Darif Cunha, 8995, 98; Sandra Maria Alves Queiroz, 8996, 98; Thiago Moreira Alves, 8997, 98; Tiago Cavalcante Silva Coelho, 8998, 99; Thaynara Santos Khalil Oliveira, 8999, 99; Tielle de Souza da Silva, 9000, 99; Tiago Henrique de França, 9001, 100; Tacieli da Silva Freitas, 9002, 100; Tainã Moreira da Cunha, 9003, 100; Thiago Francisco de Sales, 9004, 101; Tarsisia Carolyn Bispo Rodrigues, 9005, 101; Tamires da Silva Sousa, 9006, 101; Thiago Alves Sequeira da Silva, 9007, 102; Valdirene Melo da Silva, 9008, 102; Vitor Caitano de Moraes, 9009, 102; Vitória Neres Rocha, 9010, 103; Vinicius Martins da Silva, 9011, 103; Valdemar Pereira de Araújo Junior, 9012, 103; Vanessa Cristina dos Santos Silva, 9013, 104; Victor Alex Ataide Faria, 9014,

104; Vanderleia Araujo dos Santos, 9015, 104; Victor Morisco Ferreira, 9016, 105; Vitor Rodriguez Fontinele, 9017, 105; Valdison Fonseca Satarem, 9018, 105; Weverson Barros da Silva, 9019, 106; Weslane Soares Lima, 9020, 106; Wendell Henrique Antonio da Cunha, 9021, 106; Wesley Sousa da Silva, 9022, 107; Wandel Augusto Vieira, 9023, 107; Welson dos Santos Brandão, 9024, 107; Wendel Santos de Melo, 9025, 108; Ueliton Santos de Araújo, 9026, 108; Wesley Pereira de Souza, 9027, 108; Wendrick Olivier Soares Bastos, 9028, 109; Winvinton Willys Santos Folha, 9029, 109; Wilton Miranda Cerqueira, 9030, 109; Wallace Gemaque Damasceno, 9031, 110; Yasmin Pinheiro Pimentel, 9032, 110; Yamara Stefane de Oliveira Nascimento, 9033, 110; Zezildo Soares de Farias, 9034, 111; Zenival José da Silva Marques, 9035, 111; Zelton Moreira de Sena, 9036, 111; Cleiton Souza da Silva, 9037, 112; Celecleide Silva de Araujo, 9038, 112; Brenda Carvalho de Sousa, 9039, 112; Edezio Soares Mendes, 9040, 113; Estela Vieira de Moura, 9041, 113; Erisléia Lima dos Santos, 9042, 113; Eduardo Galvao Bernardes, 9043, 114; Edineide Nunes de Santana, 9044, 114; Heuler Raniê de Oliveira Mendonça, 9045, 114; Geni Alves Ribeiro, 9046, 115; Felipe Rodrigues de Negreiros Oliveira, 9047, 115; Franklin Ferreira Borges, 9048, 115; Adhrien Guimarães Araújo, 9049, 116; Apoena Faria de Souza, 9050, 116; Anderson Lins de Souza, 9051, 116; Antonia Rafaela Alves dos Santos, 9052, 117; Jucilene Rodrigues Chaves, 9053, 117; Jackeline Silva Borges, 9054, 117; Joao Pedro Ramos de Medeiros, 9055, 118; Crislene da Silva Queiroz, 9056, 118; Lucas Pereira Ruela, 9057, 118; Katuscia Oliveira dos Santos Fernandes, 9058, 119; Kelly Morgana Rodrigues Rocha, 9059, 119; Maximiliano Miranda Rodrigues, 9060, 119; Rita de Cassia Batista dos Santos, 9061, 120; Leidi Murcia de Oliveira, 9062, 120; Vanessa Araujo Carvalho, 9063, 120; Marcos Vinicius dos Santos, 9064, 121; Eduardo Cavalcante de Albuquerque Brandão, 9065, 121; Polyana Alves da Silva, 9066, 121; Juliana Moreira da Silva, 9067, 122; Wesley Costa Ribeiro, 9068, 122; Cristiane Paixão da Silva, 9069, 122; Antonio Edelson Soares da Costa, 9070, 123; Talysia Ferreira Matias, 9071, 123; Lucas Marques Damasceno, 9072, 123; Tatiane Ferreira de Almeida, 9073, 124; Gildezio Gomes da Rocha, 9074, 124; Lana Kele Rodrigues da Silva, 9075, 124; Antonia Rozalia Ferreira da Silva, 9076, 125; Livia Ludmilla Martins dos Santos, 9077, 125; Felipe dos Reis Dias, 9078, 125; Ana Caroline de Araujo Silva, 9079, 126; Ludugério de Almeida Neto, 9080, 126; Leticia Fernanda Araujo Bellinazzi, 9081, 126; Nilvando Mendes Barbosa, 9082, 127; Cássia Regina Rodrigues Rosa, 9083, 127; Claudia Luci Guimaraes, 9084, 127; Dinis Chengue Esperancoso, 9085, 128; Daniele Neves da Silva, 9086, 128; Deivide Maik de Jesus dos Santos, 9087, 128; Cristiano Janeiro da Silva, 9088, 129; José Helton Rodrigues, 9089, 129; Celia Egna Martins de Roma, 9090, 129; Andre Luis Nunes, 9091, 130; Cesar Augusto Santana Oliveira, 9092, 130; Danielly Caroline da Silva Rocha, 9093, 130; Bruna da Luz Glockshuber, 9094, 131; Bruna Diniz Bettini Gomes, 9095, 131; Débora Monteiro Paredes, 9096, 131; Lorena Vianna de Almeida, 9097, 132; Sthefany Lopes Luiz, 9098, 132; Rodrigo Gabriel Oliveira e Silva, 9099, 132; Antonia Pereira Correia, 9100, 133; Wenrrenson Carlos dos Santos Alves, 9101, 133; Bruna Teodoro da Silva, 9102, 133; Marta da Silva Moura, 9103, 134; Raíza Guedes Cavalcante, 9104, 134; Lucas Menezes Vasconcellos, 9105, 134; Sergio Lemes de Abreu Junior, 9107, 135; Bruno Ferreira Lima, 9108, 135; Ana Maria Salette da Silva, 9109, 136; Alex dos Santos Lira de Araujo, 9110, 136; Ari Leite de Moraes, 9111, 136; Bruno Alves dos Santos, 9112, 137; Beatriz Franco de Sá Oliveira, 9113, 137; Wanderson dos Santos da Silva, 9114, 137; Diretor Danyllo Rodrigues Medeiros Reg nº1352770/14-FTED-Faculdade de Tecnologia Equipe Darwin; Secretária Escolar Carla Medeiros Assunção Reg nº 2329-CIP-Centro Integrado Polivalente-SEDE I, publicada por força dos Mandados de Segurança, 06 processos.

COLEGIO IDEAL-UNIDADE II, Recredenciado pela Portaria nº 224 de 19/06/2009-SEDF: ENSINO MÉDIO, Livro nº 06, Ana Clara de Araújo Pereira, 4068, 01; Ana Livia Coelho Neto, 4069, 01; Ana Luisa Santos, 4070, 01; André Paiva Madeu, 4071, 02; Anna Paula da Silva, 4072, 02; Bárbara Ellen Lucéna de Moraes, 4073, 02; Beatriz Veras Aguiar Cardoso, 4074, 03; Bruno Pinheiro Castro, 4075, 03; Caio Vinicius Fernandes de Araujo, 4076, 03; Eduarda Olimpio Alves Guimarães, 4077, 04; Evelyn Guimarães Alves, 4078, 04; Fernanda Moura Silva, 4079, 04; Gabriel Hidenóri Moura Sakaguti, 4080, 05; Gabriel Magalhães Galvão Borges, 4081, 05; Giovana Lúcia Silva Diniz, 4082, 05; Giovanna Tati de Souza Lima, 4083, 06; Guilherme Lander do Vale Rodrigues Soares, 4084, 06; Gustavo Amor da Costa e Silva, 4085, 06; Gustavo Francisco Soares Comoti Borges, 4086, 7; Humberto Nasser Louro Lopes, 4087, 07; Isabela Miranda Silva, 4088, 07; Jason Costa Luz, 4089, 08; Jhonatan Gomes Rodrigues da Costa, 4090, 08; João Victor Nunes Santos, 4091, 08; João Victor Pires Santos Maciel, 4092, 09; Júlia Braga Cintra, 4093, 09; Juliana Cristina Monteiro dos Santos, 4094, 09; Juliana Neiva Maia Brito, 4095, 10; Kalebe César Xavier Cardoso Filardi, 4096, 10; Kalebe Lopes de Andrade, 4097, 10; Larissa Torres de Olinda, 4098, 11; Leonardo Katsuki Hiramatsu Rocha, 4099, 11; Lorrany Rute Nascimento de Souza Magalhães, 4100, 11; Lucas Pires Monteiro, 4101, 12; Lucca Alves Gomes, 4102, 12; Luciane dos Santos Rosa, 4103, 12; Marinna Lis Figueirêdo Bessa, 4104, 13; Milena Gonçalves Cruz Miranda, 4105, 13; Millene Lopes Ribeiro, 4106, 13; Nathalia Araujo de Castro, 4107, 14; Ricardo Gabriel de Abreu Koziel, 4108, 14; Sthefani dos Reis Rodrigues, 4109, 14; Thuany da Silva Lacerda, 4110, 15; Victor Henrique de Souza Araújo, 4111, 15; Vinicius Ramos Alves Pereira, 4112, 15; Vitória Gomes de Siqueira Santos, 4113, 16; Abner Rodrigues Venâncio, 4114, 16; Amanda Cavalcante Pereira, 4115, 16; Amanda Souza Peixoto, 4116, 17; Amanda Vieira Santiago Silva, 4117, 17; Ana Beatriz Sousa Malta, 4118, 17; Ana Clara Costa Barbosa, 4119, 18; Anna Luisa Vieira da Silva Ferreira, 4120, 18; Ariel Vieira Lima Serafim, 4121, 18; Aurélio Otávio Vaz Batista, 4122, 19; Bárbara Lima Gontijo, 4123, 19; Bruna Rodrigues Régo, 4124, 19; Bruno Martins dos Santos, 4125, 20; Caroline Medeiros Mlake, 4126, 20; Evelyn Maria Apolinaria Santos Arruda, 4127, 20; Felipe Heiji Hamasaki Bontempo, 4128, 21; Felipe Luiz de Moraes da Silva, 4129, 21; Fernanda Vital Cintra, 4130, 21; Giovanna Gonçalves Pereira, 4131, 22; Giulia Victória Lima Medeiros, 4132, 22; Gustavo Braga de Oliveira Campos, 4133, 22; Igor Bispo de Moraes Coelho Correia, 4134, 23; João Luiz dos Santos, 4135, 23; Larissa Guedes Calado, 4136, 23; Larissa Kamila de Aquino Rocha Lima, 4137, 24; Leticia Batista Marra, 4138, 24; Lucas Cavalcanti dos Santos, 4139, 24; Luiz Antonio da Costa Júnior, 4140, 25; Marianne Dantas Pessoa, 4141, 25; Marielli Afonso Luduvichack, 4142, 25; Mateus Diógenes Silva de Souza, 4143, 26; Mirella Cristina Silva, 4144, 26; Murilo Isidoro Pinheiro Pereira, 4145, 26; Natália Vasconcelos Barros, 4146, 27; Natálya Neves Lima, 4147, 27; Nathan Gurgel de Albuquerque Silva, 4148, 27; Paula Marian Vieira Goulart, 4149, 28; Rafaella Glice Vieira Goulart, 4150, 28; Robinson Barbosa Machado Junior, 4151, 28; Sabrina Prado Catunda Gonçalves, 4152, 29; Samantha Nascimento de Oliveira, 4153, 29; Sarah Raquel Barbosa Araújo, 4154, 29; Thaís Lima Alves, 4155, 30; Victoria Tessa Vieira Goulart, 4156, 30; Vinicius Bastos Costa, 4157, 30; Wannessa da Silva Souza, 4158, 31; Ana Karoline Sales Ferreira, 4159, 31; Ana Luiza Damasio Arrais, 4160, 31; Anne Luíze Ferreira da Silva, 4161, 32; Antonio Eduardo Santos Milhomem, 4162, 32; Arthur Veras Rodrigues Queiroz, 4163, 32; Bruna Ferreira Fabio, 4164, 33; Caio Luiz Ribeiro Chaves, 4165, 33; Christopher Lucas Israel dos Santos, 4166, 33; Clara Helena Mascarenhas de Castro Souza, 4167, 34; Danylo Sant'ana, 4168, 34; Emile Maria dos Santos Honorio, 4169, 34; Gabriel Barreto de Sena Sampaio, 4170, 35; Gabriel Luan Oliveira da Silva Pereira, 4171, 35; Gabriela Silva Sousa, 4172, 35; Heloísa Rodrigues Vargas, 4173, 36; Helon Brito Oliveira, 4174, 36; Henrique Saliba Ribeiro, 4175, 36; Hugo Teófilo Felipe Silva, 4176, 37; Iago Soares Cruz Vaz, 4177, 37; Isabela Souto de Oliveira, 4178, 37; Isabella Alves Brasil, 4179, 38; João Pedro Borges Cardoso, 4180, 38; João Pedro Marcelino Nolasco, 4181, 38; João Victor Brito do Nascimento, 4182, 39; João Victor Gonçalves Barbosa, 4183, 39; Joice Kelly Pereira Arnaldo, 4184, 39; José Eduardo Pereira

de Arruda, 4185, 40; Laryssa Barreto Barbosa da Silva, 4186, 40; Luan do Amaral Mascarenhas Paraguassú Tomé, 4187, 40; Luana Vilela Matos, 4188, 41; Maria Cecília Cabral Domingos, 4189, 41; Mariana de Freitas Cruz, 4190, 41; Marina Braga Veras Coêlho, 4191, 42; Marina Pimentel Freitas, 4192, 42; Mateus Pereira Araújo, 4193, 42; Matheus Alves Nogueira, 4194, 43; Matheus de Jesus Oliveira, 4195, 43; Matheus Lackman Cardoso, 4196, 43; Mikael Lucas da Cruz Pereira, 4197, 44; Millena Ilídio Pereira Barbosa, 4198, 44; Myllena Alves Amancio, 4199, 44; Paula Rosa de Jesus Azevedo, 4200, 45; Priscila de Oliveira La Torre Mendes, 4201, 45; Rafaella Jorge Pereira Lustosa de Mello, 4202, 45; Stéphane Rodrigues Lolola, 4203, 46; Vanessa Alves Cursino, 4204, 46; Victoria Alice Santos Viana, 4205, 46; Vinicius da Costa Araujo, 4206, 47; Vitória Maria Ramos da Silva, 4207, 47; Agatha Isabella Tavares Silva, 4208, 47; Amanda Meira Camêlo, 4209, 48; Ana Beatriz da Silva Sampaio, 4210, 48; Ana Júlia Campos Vaz, 4211, 48; Ana Luisa dos Reis Pachêco, 4212, 49; Antônio Augusto Furtado de Farias, 4213, 49; Beatriz Pereira de Sá, 4214, 49; Beatriz Salgado Spielkamp, 4215, 50; Caio Victor Franco Albuquerque, 4216, 50; Carolina Lima de Oliveira, 4217, 50; Daniel Batista Angelo, 4218, 51; Danton Dornelas Gontijo, 4219, 51; Felipe Rocha da Silva, 4220, 51; Flávia Simões de Ateide, 4221, 52; Gabriel Davi Camargo de Carvalho, 4222, 52; Gabriel de Andrade Ribeiro, 4223, 52; Gabriella Aragão de Oliveira, 4224, 53; Glenn Takeo Mastnaga, 4225, 53; Guilherme Augusto Teixeira Carvalho, 4226, 53; Helena Barbosa Santos, 4227, 54; Isabella Maria Rezende Souza Benício, 4228, 54; Isadora Hida da Cunha, 4229, 54; Kalebe Ito, 4230, 55; Lais Souza Furtado, 4231, 55; Larissa Regina Portela Fontinele Ximenes, 4232, 55; Laura Caldas dos Santos, 4233, 56; Leonardo Gaspar Rodrigues, 4234, 56; Leonardo Resende Carmona, 4235, 56; Leticia Ayako Watanabe, 4236, 57; Leticia Ferreira Lima, 4237, 57; Liana Janaina Réquia Ribeiro, 4238, 57; Lucas Borges Rodrigues, 4239, 58; Lucas Gabriel Sousa Camargo Paiva, 4240, 58; Lucas Pereira da Silva, 4241, 58; Luiza Rocha Macedo, 4242, 59; Luzia Maria dos Santos Ferreira, 4243, 59; Marcella Eduarda Medeiros Lisboa, 4244, 59; Maria Luísa Peixoto de Almeida Valadares, 4245, 60; Mariana Soares Ferreira, 4246, 60; Matheus Alves Jordão, 4247, 60; Matheus Henrique Vasconcelos Cardoso, 4248, 61; Matheus Natan Marques de Oliveira, 4249, 61; Renato Ivo Soares, 4250, 61; Samuel Mairon Barros Soares, 4251, 62; Sarah Jéssica Duarte da Silva, 4252, 62; Thayná de Farias Rodovalho, 4253, 62; Thiago Caldas dos Santos, 4254, 63; Wandrey Mendes Gomes Kotzent Santos, 4255, 63; Bárbara Papa da Silva Paim, 4256, 63; Beatriz de Queiroz Araújo, 4257, 64; Beatriz Izaura Pires, 4258, 64; Beatriz Moreira Nogueira, 4259, 64; Brenno Rômulo Fernandes Costa, 4260, 65; Bruna Araujo Corrêa Samy, 4261, 65; Caio Vinicius Lobato Silva, 4262, 65; Camila Mendonça Costa, 4263, 66; Clara Ribeiro da Silva, 4264, 66; Eduarda Gomes de Souza, 4265, 66; Gabriel Felizardo da Costa Andrade, 4266, 67; Gabriel Rocca de Souza, 4267, 67; Gabriel Santos Alves, 4268, 67; Gabriella Carmona Granado Lima, 4269, 68; Giovana Alves Bezerra, 4270, 68; Guilherme de Castro Jaime, 4271, 68; Helena Santos Alencar, 4272, 69; João Pedro Abreu Sousa, 4273, 69; João Victor Pires da Silveira, 4274, 69; Joshua da Silva Apóstolo Evangelista, 4275, 70; Júlia Gomes de Brito, 4276, 70; Júlia Santos do Nascimento, 4277, 70; Lais Ramos Barbosa, 4278, 71; Lara Sousa Freitas, 4279, 71; Leonardo Miranda Amaral, 4280, 71; Leticia Felizardo da Costa Oliveira, 4281, 72; Luana Martins de Souza, 4282, 72; Luiz Gustavo Gomes Capistrano, 4283, 72; Maria Clara Borges Gomes, 4284, 73; Maria de Fátima Valadares Ribeiro, 4285, 73; Maria Eduarda do Nascimento Zerbini Mendes, 4286, 73; Mariana Alves Faria, 4287, 74; Mariana Rodrigues, 4288, 74; Matheus Chaves Silva da Costa, 4289, 74; Matheus Santos Alencar, 4290, 75; Natália Costa Vieira, 4291, 75; Otávio Araujo Carvalho Ximenes, 4292, 75; Paula Christina Torres de Carvalho, 4293, 76; Pedro Romão Bello, 4294, 76; Quésia Keren de Sousa Costa, 4295, 76; Rafael Braz de Oliveira, 4296, 77; Samuel Carvalho de Medeiros, 4297, 77; Sofia Costa Patrocínio, 4298, 77; Tainá Maria Leite de Sousa, 4299, 78; Thaís Gomes de Melo, 4300, 78; Thamyrís de Almeida Caputo Gomes, 4301, 78; Vinicius Alessandro Ximenes Guedes, 4302, 79; Vitor da Cruz Braga Reis, 4303, 79; Alice Vieira Oliveira, 4304, 79; Allecsander Lélis Silva, 4305, 80; Amanda Custódio Silva, 4306, 80; Beatriz Cândida Pinto Araujo, 4307, 80; Bruna Maria de Andrade Augustinho, 4308, 81; Bruna Stefane de Carvalho Teixeira, 4309, 81; Bruno Hiyane Matsuda, 4310, 81; Clara Giovana Reis Lima, 4311, 82; Eduarda Carolina Marinho Soares, 4312, 82; Gabriel dos Santos Machado, 4313, 82; Giulia de Brito Rodrigues Silva, 4314, 83; Gláucia Beatriz Siqueira Sousa, 4315, 83; Hugo Alves Calado, 4316, 83; Jenny Gomes Rodrigues da Costa, 4317, 84; Jéssyca Lorrane de Souza, 4318, 84; João Victor Antunes dos Santos, 4319, 84; Julia Maria Oliveira da Silva, 4320, 85; Júlia Mendes Albuquerque Peixoto, 4321, 85; Júlia Santos Freire, 4322, 85; Larissa Moraes Lima, 4323, 86; Larissa Nunes de Paula, 4324, 86; Leonardo Santos Machado, 4325, 86; Lethicia Anício de Oliveira, 4326, 87; Leticia Flores Macêdo, 4327, 87; Leticia Giffoni, 4328, 87; Luana Tomaz Barreto, 4329, 88; Luis Eduardo Marinho Fernandes, 4330, 88; Luisa Barbosa de Melo, 4331, 88; Maria Cecília de Sousa Batista, 4332, 89; Marília Machado de Sousa, 4333, 89; Mateus Foleto Lorenzi, 4334, 89; Matheus Lucas Rocha Costa de Souza, 4335, 90; Murilo Silva Braz Ferreira, 4336, 90; Nathália Sousa Rocha, 4337, 90; Pedro Henrique Tristão Teixeira Dias, 4338, 91; Pedro Paulo Feitosa Rodrigues Carneiro, 4339, 91; Pedro Simões Ramos Graziotti, 4340, 91; Sarah Figueredo Barghuma, 4341, 92; Thalita Boa Sorte Santos, 4342, 92; Thiago Fellipe Andrade de Sousa, 4343, 92; Tiffany Crispim Domingos, 4344, 93; Victória Castro de Faria, 4345, 93; Vinicius Moreira de Carvalho, 4346, 93; Vitor Moreira Nery de Lima, 4347, 94; Adryelly Gripp da Silva, 4348, 94; Amanda Barbosa Xavier, 4349, 94; Ana July Cabral Oliveira, 4350, 95; Aurea Marçal Lucas de Carvalho, 4351, 95; Carlos Eduardo de Aquino Campos, 4352, 95; Celso Augusto Mendes Oliveira, 4353, 96; Eduardo Alves Barcelos, 4354, 96; Emily Sayuri Arnaud Yamaguti, 4355, 96; Erival José Domingues Júnior, 4356, 97; Evellyn Thauany Gomes Ramos, 4357, 97; Gabriel Barros Leitão, 4358, 97; Gabriella Alanis de Oliveira Pereira, 4359, 98; Geovana Gabriella Vieira Coimbra, 4360, 98; Guilherme Lucas Oliveira Evagelista, 4361, 98; Guilherme Matos Maciel, 4362, 99; Guilherme Rodrigues Fontenele, 4363, 99; Isabela Ferreira Lima, 4364, 99; Isabela Neves de Camargo, 4365, 100; Isabela Vitória Windson Freitas, 4366, 100; Isabelly Lacerda da Silva, 4367, 100; João Guilherme Torres da Silva, 4368, 101; Júlia Andrade Ibiapina Parente, 4369, 101; Júlia Montalvão de Moraes, 4370, 101; Juliana de Souza Bispo, 4371, 102; Klara da Silva Venancio Moraes, 4372, 102; Larissa Cassimiro da Silva, 4373, 102; Leonardo Buzar Pires Costa Meireles, 4374, 103; Lucca Ramos Alves Pereira, 4375, 103; Luiza Eduarda Cambraia de Araujo, 4376, 103; Luíza Helena de Sousa Guedes, 4377, 104; Marcos Vinicius Rodrigues Ramos, 4378, 104; Maria Luíza Alves Fialho, 4379, 104; Mariluz Antoniolu da Silva, 4380, 105; Martinho Christopher dos Santos Medeiros, 4381, 105; Matheus Barbosa Pereira, 4382, 105; Melissa Magalhães de Lima, 4383, 106; Murylo Gomes da Silva, 4384, 106; Nicole Thainá Sousa, 4385, 106; Pedro Monteiro de Lima, 4386, 107; Raquel Temóteu Eucaria Pereira da Costa, 4387, 107; Rebeca Lisboa Rosa, 4388, 107; Rebeca Sousa da Costa, 4389, 108; Talita Fernanda Rodrigues de Vasconcelos, 4390, 108; Thiago Afonso de Rezende Urany, 4391, 108; Thiago Lourenço de Alencar, 4392, 109; Vanessa Teixeira Pimentel, 4393, 109; Victor Eduardo Ramos Camargo, 4394, 109; Aline Stephanie Martins de Souza, 4395, 110; Amanda Hiyane Matsuda, 4396, 110; Ana Caroline Gonçalves Leite, 4397, 110; Ana Luiza Mendes Menezes Santiago, 4398, 111; Arthur Pontes Fonseca, 4399, 111; Artur Côrtes Carneiro, 4400, 111; Bianca Alves Mariano, 4401, 112; Bruna Barbosa Pereira, 4402, 112; Bruno Ramos Ribeiro, 4403, 112; Caio Bruno Tolentino de Brito, 4404, 113; Daniella Mauricio Magalhães, 4405, 113; Davi Santos Fraga, 4406, 113; Eduarda Rodrigues Nascimento, 4407, 114; Ester Aquêmi Freitas, 4408, 114; Filipe Naves Alvarenga, 4409, 114; Gabriel Domingues Bezerra, 4410, 115; Gabriel Francisco Quirino Silveira, 4411, 115;

Ghabriel Guimarães Ramos, 4412, 115; Gustavo Alves Ximenes, 4413, 116; Heliana Nascimento Leite, 4414, 116; Isabel Maria Silveira de Lima, 4415, 116; Isabela Santos Teles, 4416, 117; Isla Núbria Silva Paim, 4417, 117; João Gabriel Costa Texeira, 4418, 117; Joyce Mayara Oliveira de Lima, 4419, 118; Júlio César Rosendo Duarte, 4420, 118; Kadu Roberto de Andrade Domingos, 4421, 118; Karine Sales Ferreira, 4422, 119; Karolinne Luiz Gomes, 4423, 119; Laís Freire Pereira, 4424, 119; Larissa Thereza dos Santos Medeiros, 4425, 120; Letícia Alves Gomes, 4426, 120; Mateus Ferreira de Almeida, 4427, 120; Matheus Ramos Dias, 4428, 121; Mylenna Evelyn Lopes da Rocha, 4429, 121; Nathália Estela Vargas, 4430, 121; Nathália Rodrigues Alves, 4431, 122; Pedro Luiz Gonçalves dos Santos, 4432, 122; Rafaela Nohana Pires Pessôa, 4433, 122; Rebecca de Andrade Barbosa, 4434, 123; Renan Mesquita Selestino, 4435, 123; Sabrina Lima de Souza, 4436, 123; Stella Ulhoa Pereira Dias, 4437, 124; Uri de Oliveira Monteiro, 4438, 124; Victor Lucas Fernandes da Silva, 4439, 124; Vinicius de Moraes Ferreira, 4440, 125; Vinicius Ferreira Naves, 4441, 125; Yasmin Martins Portela, 4442, 125; Amanda Beatriz Moreira de Moraes, 4443, 126; Amanda Farias Gomes, 4444, 126; Ana Carolina Augusto Rocha, 4445, 126; Andreia Jaques Viana, 4446, 127; Arthur Henrique Silva de Oliveira, 4447, 127; Cleber Dias de Andrade Júnior, 4448, 127; Emily Rebeca Rosa de Oliveira, 4449, 128; Fernanda Costa de Jesus, 4450, 128; Gabriel Gomes das Neves, 4451, 128; Gabriela Araújo Santana, 4452, 129; Geovana Soares da Silva, 4453, 129; Giovanna Lissa Aguiar de Araújo, 4454, 129; Isabela Faria de Sousa, 4455, 130; Jéssica Porfírio da Silva, 4456, 130; João Vítor Fernandes da Silva Mendes, 4457, 130; João Vítor Dias Levino de Oliveira, 4458, 131; João Vítor Macêdo Teixeira de Oliveira, 4459, 131; Kevin Nicolas Fernandes dos Santos Bezerra, 4460, 131; Leonardo Fernandes dos Santos Faria, 4461, 132; Letícia Araujo Nogueira, 4462, 132; Lorenna Viana de Almeida, 4463, 132; Lucas Alves Coelho, 4464, 133; Lucas Bastos dos Santos, 4465, 133; Lucas Simões Damasceno, 4466, 133; Luis Felipe Alves Rocha Fraga, 4467, 134; Marcelo de Sousa Marçal Ferreira, 4468, 134; Maria Eduarda Pereira de Sousa, 4469, 134; Maria Luiza Gonçalves Miranda, 4470, 135; Matheus Carneiro de Sousa, 4471, 135; Micaela Nunes Martins dos Reis, 4472, 135; Natan de Oliveira Bezerra Pereira, 4473, 136; Nicole Carpanedá Porto, 4474, 136; Patrícia Bezerra Pereira, 4475, 136; Patrick Kazuhiro Sekine, 4476, 137; Paula Beatriz Filizola Gonçalves, 4477, 137; Rainer Alves Crosara, 4478, 137; Rayssa Maria Ribeiro Sampaio, 4479, 138; Rebeca Maria Vieira Suassuna, 4480, 138; Rebecca Valle Zinho, 4481, 138; Rodrigo Villela da Silva, 4482, 139; Sara Helena Oliveira da Mata, 4483, 139; Sophia Dias da Silva Muniz, 4484, 139; Thaís de Souza Fernandes Dias, 4485, 140; Victor Lima Alves de Oliveira, 4486, 140; Vivian Lira de Souza Marinho, 4487, 140; Willyan Shindi Akiyama, 4488, 141; Alexandre Medeiros Duarte, 4489, 141; Ana Clara Alcântara Mendes Pereira, 4490, 141; Ana Clara Vieira Teles, 4491, 142; Ana Karla Ramos Monteiro de Castro, 4492, 142; Ana Luiza Rabêlo Peixoto, 4493, 142; Bruna Sales dos Santos, 4494, 143; Carolinne Vieira Araújo, 4495, 143; Danielle Alves da Fonseca, 4496, 143; Danilo Baptista Mariano Urcino, 4497, 144; Débora Ferreira Salles, 4498, 144; Douglas Pereira Torres, 4499, 144; Eduarda Marques Felício, 4500, 145; Fabrício Luciano de França, 4501, 145; Gabriel Luis Soares Martins, 4502, 145; Gabriela Beatriz de Castro da Silva, 4503, 146; Gabriela Torres Pinheiro, 4504, 146; Giovana Silva Bandeira, 4505, 146; Gustavo Henrique Fontinele da Silva, 4506, 147; Harrison Cunha Gomes, 4507, 147; Henrique Mendes de Freitas Mariano, 4508, 147; Ian de Pinho Lemos, 4509, 148; Isabela Maia Pinto, 4510, 148; Isabella Batista Souza Lessa, 4511, 148; Isabelle Alves da Fonseca, 4512, 149; Ítalo Pinheiro Alves, 4513, 149; João Victor Silva dos Santos, 4514, 149; Júlia Maria Batista de Paula, 4515, 150; Kaio Eduardo Costa Gomes Vale, 4516, 150; Larissa Soares Rodrigues de Vasconcelos, 4517, 150; Letícia França Pereira, 4518, 151; Lorena Sampaio Ramos Borges, 4519, 151; Lucas Gonçalves de Aguiar, 4520, 151; Lucas Gonçalves Ribeiro, 4521, 152; Marcello Dias Moreira da Silva, 4522, 152; Marcelo da Costa Silva, 4523, 152; Mariana Reis Valentim, 4524, 153; Marina Martins de Queiroz, 4525, 153; Mayara Kelly Guedes de Oliveira, 4526, 153; Nathália Milanez de Moraes, 4527, 154; Pedro Henrique Nascimento Ribeiro, 4528, 154; Renan Menezes de Araújo, 4529, 154; Renan Miguel dos Anjos, 4530, 155; Tamara Estevam Nogueira, 4531, 155; Thaís Miguel Batista, 4532, 155; Yan Landim de Souza, 4533, 156; Amanda Louzada da Costa, 4534, 156; Ana Beatriz Atique, 4535, 156; Ana Carolina de Barros, 4536, 157; Ana Fátima Carvalho Alves, 4537, 157; Ana Luiza Silva da Hora dos Santos, 4538, 157; Andréia Lorrayne Santana de Souza, 4539, 158; Bárbara Barbosa Lima, 4540, 158; Bruna Mayumi Yamaguti Medeiros, 4541, 158; Carlos Eduardo Martins, 4542, 159; Débora Soares Guimarães, 4543, 159; Diego Batista Reis Espinoza, 4544, 159; Gabriel Cunha Januario de Almeida, 4545, 160; Gabriel Iudy Yamaguchi Rocha, 4546, 160; Gabriel Oliveira de Andrade Santos, 4547, 160; Gabriel Ribeiro do Valle, 4548, 161; Hugo Morgan Alencar de Jesus, 4549, 161; Ingrid Lima dos Santos, 4550, 161; Isabel Medeiros Sotero Soares, 4551, 162; Isabella Moraes Nunes, 4552, 162; Isadora Vieira de Souza, 4553, 162; Jade Tauane Peixoto Lima, 4554, 163; Joana Lara de Sá Cruz Guimarães, 4555, 163; Karolina Oliveira Rodrigues, 4556, 163; Kataryne Louzada de Araújo, 4557, 164; Kayro César Silva Machado, 4558, 164; Larissa Dantas Sales, 4559, 164; Lourrany Martins Barbosa, 4560, 165; Luciana Silva Araujo, 4561, 165; Maria Teresa Costa Santos, 4562, 165; Mariana Vasques Batista de Carvalho, 4563, 166; Mario Cesar dos Santos Júnior, 4564, 166; Mark Prado Yamamoto, 4565, 166; Matheus Patricio da Silva, 4566, 167; Matheus Romualdo Ulhoa, 4567, 167; Nathália Louíse dos Santos Matos, 4568, 167; Otávio Bosi de Oliveira Fernandes, 4569, 168; Pedro Peres Bernardes de Oliveira, 4570, 168; Rafael da Silva Fares, 4571, 168; Samuel Santana Carvalho, 4572, 169; Sara Mamede Aguiar de França, 4573, 169; Thaiany Rebeca Curvina do Amaral, 4574, 169; Thaís Luiza Ramos de Sousa, 4575, 170; Thales Daniel Carvalho Valadão, 4576, 170; Vitória Chaves Pereira Ramos, 4577, 170; Diretora Norma Soares Marra Molina Reg. nº 131 MEC; Secretária Escolar Kelly de Almeida Macedo Bohle Reg. nº 1533/2001-SUBIP-SEDF.

CENTRO DE ENSINO MÉDIO 01 DO PARANOÁ, credenciado pela Portaria nº 03 de 12/01/2004-SEDF: ENSINO MÉDIO, Livro 12, Ana Carolina de Sousa Oliveira, 6142, 141; Gustavo Rodrigues Pereira, 6143, 141; Diretor Samuel Wvilde Dionísio de Moraes DODF nº 60 de 30/03/2016; Secretária Escolar Dorilene Vieira Tavares Reg. nº 2952-Inst. Monte Horebe.

CENTRO EDUCACIONAL 02 DE BRAZLÂNDIA, credenciado pela Portaria nº 03 de 12/01/2004-SEDF e conforme Portaria nº 184/2015-SEDF: ENSINO MÉDIO-ENEM, Livro 07, Jefferson Adriano Martins Ferreira, 3738, 53; Lucas Alexander Rodrigues de Souza, 3739, 53; Diretor Benjamin Sangik Cho DODF nº 219 de 16/11/2015; Secretário Escolar Jasiel Ricardo de Sousa nº 894-CIP-Colégio Integrado Polivalente-Sede I.

CENTRO EDUCACIONAL 03 DE BRAZLÂNDIA, credenciado pela Portaria nº 03 de 12/01/2004-SEDF e conforme Portaria nº 184/2015-SEDF: ENSINO MÉDIO-ENEM, Livro 06, Francisca Sandra Nogueira da Silva, 3527, 178; Diretor Edson de Oliveira Cardoso DODF nº 1, de 02/01/2014; Secretária Escolar Elizângela Cesário Rodrigues Reg. nº 2323-CIP-Colégio Integrado Polivalente Sede I.

CENTRO EDUCACIONAL 02 DE BRAZLÂNDIA, credenciado pela Portaria nº 03 de 12/01/2004-SEDF e conforme Portaria nº 133/2009-SEDF: ENSINO MÉDIO-EDUCAÇÃO DE JOVENS E ADULTOS-ENCCEJA, Livro 07, Valdelene Ferreira Melo, 3740, 54; Bruna Karin Takaki de Almeida, 3741, 54; Diretor Benjamin Sangik Cho DODF nº 219 de 16/11/2015; Secretário Escolar Jasiel Ricardo de Sousa nº 894-CIP-Colégio Integrado Polivalente-Sede I.

CENTRO EDUCACIONAL 02 DE BRAZLÂNDIA, credenciado pela Portaria nº 03 de 12/01/2004-SEDF: ENSINO MÉDIO, Livro 07, Ana Ruthe Carvalho dos Santos, 3733, 51; Celio Junior de Barros, 3734, 52; Fernanda Manuela Martins Alves, 3735, 52; Lucas Caio Silva Sousa, 3736, 52; Creusa Alves dos Santos, 3737, 53; Diretor Benjamin Sangik Cho DODF nº 219 de 16/11/2015; Secretário Escolar Jasiel Ricardo de Sousa DODF nº 163 de 24/08/06.

CENTRO DE EDUCAÇÃO PROFISSIONAL-ESCOLA TÉCNICA DE CEILÂNDIA, Credenciado pela Portaria nº 03 de 12/01/2004-SEDF e conforme a Portaria nº 210/2009-SEDF: TÉCNICO EM ADMINISTRAÇÃO, Livro 09, Anny Carolyne Aparecida Araújo de Almeida, 4853, 25; TÉCNICO EM INFORMATICA, Luiz Felipe Campos Ferreira, 4854, 25; Mateus Rocha da Silva, 4855, 25; Remy Silva de Miranda, 4856, 26; Ygor Costa Freires, 4857, 26; Diretor Joubert Almada Corrêa DODF nº 01 de 02/01/2014; Secretária Escolar Maria Madalena de Sousa Vieira Reg. nº 884-Inst. Monte Horebe.

INSTITUTO TECNICO DE EDUCAÇÃO DE BRASÍLIA-SOBRADINHO II, Credenciado pela Portaria nº 99 de 18/05/2010-SEDF: TÉCNICO EM ENFERMAGEM, Livro 02, Ednéa dos Santos Xavier, 328, 10; Yasmim Lúcia de Jesus Campos, 329, 10; Lidiane Faria Borges, 330, 10; Renato Guilherme Deniz, 331, 11; Shirlene Silva Rocha, 332, 11; Técnico em Saúde Bucal, Kelem Cristina da Silva Lago, 333, 11; Vanilza Barbosa Monteiro, 334, 12; Marta Dhesse de Sousa Matos, 335, 12; Rosana Aquino da Silva, 336, 12; Vanessa Alves da Silva Cavalcante, 337, 13; Diretora Iranir de Castro Lima Bento Reg. nº 286/2006-UCB; Secretária Escolar Ilda Pessoa dos Santos Reg. nº 5892/2016-Inst. Monte Horebe.

CENTRO DE EDUCAÇÃO PROFISSIONAL-ESCOLA TÉCNICA DE SAÚDE DE PLANALTA, Credenciado pela Portaria nº 03 de 12/01/2004-SEDF: TÉCNICO EM ANÁLISES CLÍNICAS, Livro 07, Clarice Costa Raposo Passos, 3776, 32; Danilo Cássio Maia de Moraes, 3777, 32; Edilene Mourão Alves, 3778, 32; Fernanda Evangelista de Almeida, 3779, 33; Joelma Borba de Oliveira, 3780, 33; Sandra Mota Borba Marçal, 3781, 33; TÉCNICO EM ENFERMAGEM, Adriana de Souza Carneiro, 3782, 34; Aline Carvalho Nogueira, 3783, 34; Angela Gonçalves dos Santos, 3784, 34; Eliane da Silva Santos, 3785, 35; Juliana Guirra Viana, 3786, 35; Laís Suellen Cardoso de Jesus Cerdeira, 3787, 35; Naiara Maquele Alves Santos, 3788, 36; Orlando Jacobino de Sousa Júnior, 3789, 36; Rezinilda Maria da Cruz, 3790, 36; Thaís Maciel Freitas, 3791, 37; TÉCNICO EM NUTRIÇÃO E DIETÉTICA, Camila Ribeiro Gonçalves, 3792, 37; Ivanilde Maria da Silva Melo, 3793, 37; Lucilene Medeiros Vieira Sorrequia, 3794, 38; Maria Gilza Moura do Nascimento Souza, 3795, 38; TÉCNICO EM SAÚDE BUCAL, Thamires Dias Ribeiro, 3796, 38; Diretor Paulo César Ramos Araújo DODF nº 01 de 02/01/2014; Secretária Escolar Mirian Francisco Ribeiro de Oliveira Reg. nº 1361-DIE/SEDF.

CENTRO EDUCACIONAL MARIA AUXILIADORA, Recredenciado pela Portaria nº 41 de 01/04/2015-SEDF: ENSINO MÉDIO, Livro 04, Alicia Pinheiro da Silva, 786, 37; Bárbara Moraes Pereira, 787, 37; Beatriz Sunmony Bispo Gomes, 788, 37; Bethânia Silva Cunha, 789, 38; Bruno Siqueira Santos, 790, 38; Carolina Gonçalves de Abreu, 791, 38; Carolinha da Silva Ferreira Lima, 792, 39; Daniel de Sousa Abreu, 793, 39; Danielly Bezerra da Silva, 794, 39; Enzo Aguiar Della Penna, 795, 40; Gabriel Augusto Barbosa de Freitas Frazão Bittencourt, 796, 40; Gabrielle Bellido Marques, 797, 40; José Marcos Pereira Carneiro, 798, 41; Leonardo Souto Bazalho, 799, 41; Lucas de Albuquerque Zotta Lopes, 800, 41; Luiz Felipe Bispo Nascimento, 801, 42; Maria Clara Leite Nóbrega, 802, 42; Maria Vitória Neres Nogueira de Araújo, 803, 42; Matheus Henrique da Silva Ricarti, 804, 43; Nicolly Silva de Sousa, 805, 43; Vitória Karoline Fernandes Rodrigues, 806, 43; Diretora Irmã Mônica Maria Santana Reg. nº 380/1998-UCB; Secretário Escolar Rodrigo César Braz Reg. nº 932/2010-Inst. Monte Horebe.

COLEGIO PALOMA, Recredenciado pela Portaria nº 18 de 21/01/2013-SEDF: ENSINO MÉDIO, Livro 02, Alessandra Neres de Freitas, 117, 01; Aline Araújo Souza, 118, 01; Álvaro Antônio Ferreira de Oliveira, 119, 01; Amanda Lorrany de Sousa Melo, 120, 02; Breno Silva Marques, 121, 02; Bruna Laiane Moreira Lima, 122, 02; Cauanne Morschbacher Pissurno, 123, 03; Ellen Karoline Alves Cunha, 124, 03; Eronilson Carvalho Fortes Junior, 125, 03; Fabricio Ximenes de Lima, 126, 04; Haniel Lucas Rodrigues dos Santos, 127, 04; Jhennifer Lorrane Avila de Aguiar, 128, 04; Joathan da Costa Pereira, 129, 05; Julia Beatriz Carvalho Silva, 130, 05; Karoline de Sousa Fernandes, 131, 05; Kleymarah Freitas Gonçalves Abreu, 132, 06; Lara Maria Fernandes Pereira, 133, 06; Larissa Gomes de Oliveira Costa, 134, 06; Letícia Sousa Nepomuceno, 135, 07; Lucas Fernandes Marques, 136, 07; Luiz Felipe Viana de Oliveira, 137, 07; Matheus Avelino dos Santos, 138, 08; Natália Pereira Castro Madeira, 139, 08; Paulo Henrique da Conceição Santos Rosa, 140, 08; Raquel Sousa Oliveira, 141, 09; Renato Miranda de Sousa Júnior, 142, 09; Ruan Leandro Sanchas Falcão Souza, 143, 09; Sarah Natacha Alves de Oliveira, 144, 10; Thaís Cristine Freire da Silva, 145, 10; Diretora Evanielles Ferreira de Castro Alves Reg. nº 625-MEC; Secretário Escolar Antonio Andrade Reg. nº 1092-Escola CETEB de Jovens e Adultos.

CENTRO EDUCACIONAL EVOLUÇÃO, Credenciado pela Portaria nº 79 de 23/03/2016-SEDF: ENSINO MÉDIO-EDUCAÇÃO DE JOVENS E ADULTOS, Livro 08, Ana Paula Inácio de Oliveira, 4744, 100; Bruna Silva Monteiro, 4745, 100; Bruno Tavares de Souza, 4746, 100; Daniel Batista de Almeida, 4747, 101; Danielle Cristina Borges Myva, 4748, 101; Débora Regina de Sousa Amorim, 4749, 101; Diego Nabor Dantas de Araújo, 4750, 102; Erileuda Pereira de Carvalho, 4751, 102; Evandro Pereira Martins, 4752, 102; Fernando Pereira da Silva, 4753, 103; Francisco de Souza Silva, 4754, 103; Gabriela Timoteu de Melo Cardoso, 4755, 103; Geovani do Nascimento Almeida, 4756, 104; Guilherme Gonçalves de Souza, 4757, 104; Jefersson Moreira Ferreira, 4758, 104; Jéssica Vieira Romão, 4759, 105; Jonathan Araújo Pereira, 4760, 105; José Carlos Alves dos Santos, 4761, 105; Karolina Silva Gregório, 4762, 106; Marco de Faria Alvares Afonso Junior, 4763, 106; Mickaella Nunes Sales, 4764, 106; Nadine Tocci Del Bianco, 4765, 107; Naiana Sousa Pedrosa, 4766, 107; Raphael Pereira de Jesus, 4767, 107; Roshelle Pessoa Vieira Lima, 4768, 108; Sérgio Stallone Alves Pereira, 4769, 108; Victor Lucas Leite Pacheco, 4770, 108; Victoria Pereira da Rocha, 4771, 109; Vitória Barbosa Benigno, 4772, 109; Wandre Rodrigues de Farias, 4773, 109; Diretora Márcia Mouro de Souza Reg. nº 4307-MEC; Secretária Escolar Sabrina Ferreira Carvalho dos Santos Reg. nº 27448-Escola CETEB de Jovens e Adultos.

CENTRO OLÍMPICO DE ENSINO, Recredenciado pela Portaria nº 46 de 19/03/2012-SEDF: ENSINO MÉDIO, Livro 01, Alice Aparecida Martins Costa, 141, 47; Amanda Alves Carstens Campos, 142, 48; Ana Carolina de Oliveira Borges, 143, 48; Ana Clara Oliveira Comby, 144, 48; Beatriz Albuquerque Pereira, 145, 49; Carlos Eduardo Alves de Lima, 146, 49; Cynthia de Jesus Almeida, 147, 49; Enio de Sousa Santos, 148, 50; Felipe Lemos de Carvalho, 149, 50; Gabriel Luiz Teles Lima, 150, 50; Geovanna Cruz de Melo, 151, 51; Iago de Castro Borges, 152, 51; Isabella Marques Rabelo, 153, 51; Leandro Silva de Oliveira, 154, 52; Lorenna Figueiredo Botelho Santos, 155, 52; Lucas Veloso Alves Carreiro, 156, 52; Mariana Neves Medeiros, 157, 53; Matheus Fava Monteiro Guimarães, 158, 53; Matheus Henrique Gomes da Ponte, 159, 53; Naiara Carvalho da Silva, 160, 54; Natália Cristine Carlos Costa, 161, 54; Pedro Henrique Vieira de Lima, 162, 54; Pedro Paulo Almeida Pinheiro, 163, 55; Rafael Oliveira Alves, 164, 55; Talysson Martins de Araújo, 165, 55; Thâmara de Castro Custódio de Oliveira, 166, 56; Vitória Emily Caprini Silva, 167, 56; Yasmim Gebrim Rodrigues, 168, 56; Diretora Ana Lúcia Rodrigues de Abreu Reg. nº 962351-Universo; Secretário Escolar Luciano Alves Chaves Reg. nº 3571-Inst. Monte Horebe.

INSTITUTO MONTE HOREBE ASA SUL, Recredenciado pela Portaria nº 295 de 19/12/2013-SEDF: TÉCNICO EM ANÁLISES CLÍNICAS, Livro 11, Maria Aurení Pedro Germano, 2987, 29; Nayane Oliveira dos Santos, 2988, 30; Francilene Januario da Silva, 3008, 36; Adriana Bezerra Feitosa, 3012, 38; Alyne Cristine de Souza Lopes, 3013, 38; TÉCNICO EM CONTABILIDADE, Carlos Henrique Cardoso da Silva Soares, 2989, 30; Elton Pimentel Caraibas, 2990, 30; Leonardo Bruno Maia Pereira, 2991, 31; Rogério Pereira de Lira, 2992, 31; Rosimeire Florêncio dos Santos, 2993, 31; Wanessa Maurícia Cavalcante, 2994, 32; Nívea de Oliveira Acioli, 3014, 38; TÉCNICO EM SEGURANÇA DO TRABALHO, Carla Níquele Barbosa de Oliveira Silva, 2995, 32; Denis Pereira da Silva, 2996, 32; Dorgival Claudio Ferreira Junior, 2997, 33; Douglas Freire Araújo, 2998, 33; Fábio Siqueira Barbosa, 2999, 33; Kaio Sousa Lima Cardoso, 3000, 34; Leandro Rodrigues dos Santos, 3001, 34; Marcielle Gomes Silva, 3002, 34; Marco Antonio Frazão Lima, 3003, 35; Maria Geane Rodrigues da Silva, 3004, 35; Priscila Rodrigues de Jesus, 3005, 35; Willian Oliveira Ribeiro, 3006, 36; André Moura Assunção, 3007, 36; Márcia Pires Leite Elizeu, 3009, 37; Maria Rocelma Salviano da Silva, 3010, 37; Taylane de Jesus Camita, 3011, 37; Frank Moura Cavalcante Rocha, 3015, 39; Diretora Rejane de Sousa Soares, Registro MEC/DF nº 333; Secretária Escolar Rosane Costa Figueiredo, Registro nº 978/Instituto Monte Horebe.

CENTRO DE ENSINO LOGOS, Recredenciado pela Portaria nº 29 de 06/03/2015-SEDF: ENSINO MÉDIO, Livro 01, Anderson Dias Rosa, 51, 26; Bryan Gabriel Rodrigues, 52, 26; Caiaro Pereira de Magalhães, 53, 27; Erick de Jesus Gomes, 54, 27; Felipe Sousa da Silva, 55, 28; Fernando Gomes Vinato, 56, 28; Gabriel Alencar Pereira, 57, 29; Gabriel Alves Braga, 58, 29; Gabriel Machado Sacilotto Freitas, 59, 30; Gleidson José Andrade da Silva, 60, 30; Gustavo Freitas de Castro, 61, 31; Henrique Pereira de Aquino, 62, 31; Igor Otávio de Oliveira, 63, 32; Isabella Costa Gomes, 64, 32; João Victor Silva de Oliveira, 65, 33; João Vitor Andrade dos Santos, 66, 33; Karina Araujo de Sousa, 67, 34; Kéffine Carolina Rodrigues Silva, 68, 34; Ketlen Aléxia Rodrigues da Costa, 69, 35; Luan Cardoso Bonfim Costa, 70, 35; Lucas Paulo Silva Costa, 71, 36; Ludmila da Conceição Dourado, 72, 36; Márcia Rejane Oliveira Gomes, 73, 37; Marcus Vinicius dos Santos Nunes, 74, 37; Marianna Carolina Oliveira Santos, 75, 38; Nayrla Freire da Silva, 76, 38; Pedro Henrique de Souza, 77, 39; Sarah Souza de Almeida, 78, 39; Stéphanhy Matos de Brito, 79, 40; Thaynah Terezinha Silva Freire, 80, 40; Vitória Aparecida Bento da Silva, 81, 41; Diretora Joana Darc Dias de Sousa Costa Reg. nº 9600345-MEC; Secretária Escolar Dorca Braga Rosa Reg. nº 1.001-DIE/SEDF.

INSTITUTO MONTE HOREBE ASA SUL, Credenciado pela Portaria nº 253 de 01/12/2014-SEDF: TÉCNICO EM TELECOMUNICAÇÕES, Livro 22, Aunerio Batista dos Santos, 6327, 30; Ilidio Anísio Marcello Galdino da Fonseca, 6328, 30; Isaque Vieira Sobrinho, 6329, 31; Ramerson Pereira de Lima, 6330, 31; Edmar da Silva Santos, 6348, 37, Bruno Lins de Albuquerque Rosa, 6349, 37; Felipe Ramalho Cordeiro, 6355, 39; Mizael Ferreira Brito, 6358, 40; TÉCNICO EM TRANSAÇÕES IMOBILIÁRIAS, Belmar Matheus Mendes Braga, 6331, 31; Gabriela Lisboa Cpelho, 6332, 32; Keila Simão Nogueira, 6333, 32; Lucianna de Moura Santos, 6334, 32; Edila Jansen Melo Camara, 6335, 33; Rayana Samara Freitas Messias, 6336, 33; Elisabeth Braga Sousa Santana, 6356, 40; TÉCNICO EM SECRETARIA ESCOLAR, Arlete de Barro Damasceno, 6337, 33; Elis do Socorro Mota de Seixas Formento, 6338, 34; Larissa Frigério Stabile, 6339, 34; Maria de Jesus da Silva, 6340, 34; Marijane de Sousa e Silva, 6341, 35; Polliana Vieira Lopes Bezerra, 6342, 35; Priscila Barbosa de Oliveira, 6343, 35; Stéphanhy Quêrem Alinne de Sousa Soares, 6344, 36; Samira Abreu Rodrigues, 6345, 36; Angélica dos Santos Silva, 6346, 36; Juliana de Souza Barbosa Filgueira, 6347, 37; Graciete de Maria da Silva Correia, 6350, 38; Norma Suely França, 6351, 38; Kizzy Andrade Fernandes, 6352, 38; Marta Martins Soares, 6353, 39; Márcia Regina de Oliveira da Silva, 6354, 39; Maria Aparecida Bomfim Serpa Dutra, 6357, 40; Diretora Rejane de Sousa Soares Reg. nº 333-MEC; Secretária Escolar Rosane Costa Figueiredo Reg. nº 978-Inst. Monte Horebe.

COLÉGIO MADRE CARMEN SALLES, Recredenciado pela Portaria nº 475 de 09/11/2009-SEDF: ENSINO MÉDIO, Livro 02, Alberto Vitorio Corá Neto, 551, 84; Aline Assunção Rocha, 552, 84; Aline Dornelas Paradela Rendy, 553, 85; Anna Flávia Araújo Ribeiro Sant'Anna, 554, 85; Bruna Fernanda Michelacci Meirelles, 555, 85; Brunno Roosevelt Sturm Dias, 556, 86; Cristina Bauchspiess, 557, 86; Daniele Mendes Grandis, 558, 86; Débora Hisae Honda, 559, 87; Estevão Baptista Caramori, 560, 87; Felipe de Oliveira Rabêlo, 561, 87; Gabriel Alves Luiz Mendes, 562, 88; Giovanna Fouraux Abreu Borges Faccenda, 563, 88; Icaro de Souza de Carvalho, 564, 88; Isabela Miranda Freitas Silva, 565, 89; Isabela Timo Meyer, 566, 89; Iuri Mateus da Silva Santos, 567, 89; João Gabriel Torres de Moura, 568, 90; João Marcos Vieira Costa, 569, 90; Kira Fernandes Chao, 570, 90; Luis Guilherme Assis Tobias, 571, 91; Luísa Almeida de Araújo, 572, 91; Maria Cecília Monteiro de Vasconcelos, 573, 91; Maria Clara Oliveira de Castro, 574, 92; Maria Júlia Prudente Ribeiro, 575, 92; Maria Luísa Piantamar de Oliveira, 576, 92; Mariana Braccialli de Loyola, 577, 93; Mauricio Meneguette Guidini, 578, 93; Quêfren Soares Farias, 579, 94; Raíssa Lippi Ribeiro, 580, 94; Sara de Sousa Lima, 581, 95; Victória Catharina Barreto Pedrosa de Oliveira, 582, 95; Vivian Costa Santos, 583, 95; Diretora Maria Anisail Alves Reg. nº 536-MEC; Secretária Escolar Adriana Maria da Silva Reg. nº 1073-DIE/SEDF.

CENTRO DE ENSINO MÉDIO DELTA, Recredenciado pela Portaria nº 35 de 23/01/2013-SEDF: ENSINO MÉDIO, Livro 01, Ana Karen Xavier Silva, 289, 97; Arthur Pedro Kurimori Vieira Guimarães, 290, 97; Brenda Albuquerque Brandão, 291, 97; Caroline Kolling de Jesus, 292, 98; Daniele de Souza Rodrigues, 293, 98; Danielle Conceição de Sousa, 294, 98; Deborah Carolina Silva Duarte, 295, 99; Ester Samara Amazona Gomes, 296, 99; Fernanda Letícia Soares Ribeiro, 297, 99; Gabriel Fernandes de Medeiros, 298, 100; Geovanna Santos Pignata, 299, 100; Giovanna Vieira Gonçalves de Melo, 300, 100; Heloisa Costa Pires, 301, 101; Heloisa Pereira da Conceição, 302, 101; Hosana de Lima Sousa, 303, 101; Isabella de Araújo Vilella, 304, 102; Jhennifer Camila Garcia Pessoa, 305, 102; Jhonatan Caetano de Jesus Araújo, 306, 102; João Vitor de Araújo Carvalho, 307, 103; Jônatas Ferreira Ponte, 308, 103; Laís Guedes de Lima, 309, 103; Laís Lorrane Alves Sarmento, 310, 104; Larissa Correia de Oliveira, 311, 104; Larissa Ribeiro Andrade, 312, 104; Laryssa Evangelista Rosa, 313, 105; Letícia Moreira dos Santos, 314, 105; Letícia Ricardo Brito, 315, 105; Letícia Souza Maciel, 316, 106; Lorenna de Sousa Santos, 317, 106; Lucas Fellipe de Sousa Costa, 318, 106; Lucas Vasco Cavalcante, 319, 107; Luiz Filipe de Souza Freitas, 320, 107; Luma Santana Guedes, 321, 107; Marcelo Vinicius Cantanhede de Souza, 322, 108; Mariana Souza Gomes, 323, 108; Marina Goulart Basilio de Souza, 324, 108; Marina Pereira Gonçalves, 325, 109; Matheus de Queiroz Trindade, 326, 109; Pedro Henrique Andrade Vieira, 327, 109; Pedro Ibrahim Suleiman da Silva, 328, 110; Polyanna Barros Pinheiro de Jesus, 329, 110; Rayane Silva Couto, 330, 110; Stéphanhy Alvares da Costa Moura, 331, 111; Thainá Alves Farias, 332, 111; Thais Sabatovich Paiva, 333, 111; Tiago Braga Camargo Dias, 334, 112; Victor Hugo Rinaldi de Freitas Alvarenga, 335, 112; Violeta Rodrigues, 336, 112; Vitor Falquete Ferreira, 337, 113; Vitória Angie Leal Paiva, 338, 113; Yohana de Oliveira Badú, 339, 113; Diretora Rita de Cássia Gomes Rabelo Fonseca Reg. nº 9601971-MEC; Secretária Escolar Anamara Falqueto Ferreira Reg. nº 1958 SUBIP/SEDF.

CENTRO EDUCACIONAL 03 DE BRAZLÂNDIA, Credenciado pela Portaria nº 03 de 12/01/2004-SEDF: ENSINO MÉDIO-EDUCAÇÃO DE JOVENS E ADULTOS, Livro 06, Adelson de Sousa Barros, 3479, 162; Alison Antonio Lima Santana, 3480, 163; Ana Caroline Alves Rodrigues, 3481, 163; Ana Clara Martins Gomes, 3482, 163; Ana karine da Silva Amorim, 3483, 164; Amanda Kemilly dos Santos Silva, 3484, 164; Ariane Norrane Rodrigues da Silva, 3485, 164; Carlos Alberto Xavier da Silva, 3486, 165; Claudiléa de Sousa Ferreira, 3487, 165; Cleiton Barros Lima, 3488, 165; Cleiton Gomes da Silva, 3489, 166; Daniele Nascimento Bezerril, 3490, 166; Darciene Lima Santos, 3491, 166; David Alex Pereira Dutra de Lima, 3492, 167; Diego de Souza Rodrigues, 3493, 167; Eliane Oliveira

Bispo, 3494, 167; Emily Sol de Lima, 3495, 168; Fernanda da Cunha Dias, 3496, 168; Helmaria Ribeiro de Souza, 3497, 168; Jessica da Silva Neres, 3498, 169; João Marcos do Amaral Carnaúba, 3499, 169; Jonas Guimarães do Nascimento, 3500, 169; Jonh Rarder de Souza Sales, 3501, 170; José Erico da Silva, 3502, 170; Juliana Alves Lourenço, 3503, 170; Ketley de Oliveira Cardoso, 3504, 171; Leticia Azevedo da Silva, 3505, 171; Luana Alves de Lima, 3506, 171; Lucieide Gonçalves de Lima, 3507, 172; Maiane de Lima Cruz, 3508, 172; Maria Aparecida da Cunha Soares, 3509, 172; Maria Selma dos Reis, 3510, 173; Maria Zilda Lopes Santana, 3511, 173; Matheus Fernandes Castro, 3512, 173; Pablo Eduardo Rezende de Almeida, 3513, 174; Raquel Silva Gomes, 3514, 174; Reginaldo Monteiro da Silva, 3515, 174; Sérgio Alves de Farias, 3516, 175; Shirley Abreu da Silva, 3517, 175; Silvia de Paiva Alcântara, 3518, 175; Tatiane Pereira Alves dos Santos, 3519, 176; Thais Nogueira Lopes, 3520, 176; Verani Vaz de Lima, 3521, 176; Jacqueline Domingos da Silva, 3522, 177; Jerciliana Soares Santos Alencar, 3523, 177; Juliana Rodrigues de Melo, 3524, 177; Loohány Barbosa Santos, 3525, 178; Renato Luis de Oliveira Pereira, 3526, 178; ENSINO MÉDIO, Jussara Fernandes da Silva Sousa, 3528, 179; Laurimá Rodrigues dos Reis, 3529, 179; Mateus Lucas de Carvalho Batista, 3530, 179; William de Souza Moraes, 3531, 180; Diretor Edson de Oliveira Cardoso DODF nº 01, de 02/01/2014; Secretária Escolar Elizângela Cesário Rodrigues Reg. nº 2323- CIP-Colégio Integrado Polivalente-Sede I.

CENTRO EDUCACIONAL 02 DE BRAZLÂNDIA, Credenciado pela Portaria nº 03 de 12/01/2004-SEDF: ENSINO MÉDIO-EDUCAÇÃO DE JOVENS E ADULTOS, Livro 07, Alexandre Oliveira Tavares, 3680, 34; Anderson Conceição Passos, 3681, 34; Andre Luis Reinaldo Moura, 3682, 34; Andressa Tavares Pereira, 3683, 35; Berenice Francisca dos Santos, 3684, 35; Brendo Hueber Santos Andrade, 3685, 35; Cleia Bezerra Alves, 3686, 36; Dayanne dos Santos Dias, 3687, 36; Elisângela Bárbara Barbosa Ribeiro, 3688, 36; Elisângela Ferreira da Silva, 3689, 37; Elizeu Martins de Souza, 3690, 37; Emilia Maria Lustosa Arnaldo, 3691, 37; Erick Leonardo Fernandes Gomes, 3692, 38; Gabriela de Souza Lima, 3693, 38; Igor Soares de Castro, 3694, 38; Igor Veloso Fleury, 3695, 39; Isabel Claência Vieira Silva, 3696, 39; Isabela Oliveira Costa, 3697, 39; Isabela Tais da Silva, 3698, 40; Izabel Gomes Martins, 3699, 40; Jairo Freire Fernandes, 3700, 40; Jean Conceição da Silva, 3701, 41; Jean Rodrigues Fernandes, 3702, 41; Jéssica da Silva Feitosa, 3703, 41; Jéssica Lillian Tavares de Oliveira, 3704, 42; Jhonnata Casa Grande de Noronha, 3705, 42; João Vítor Ferreira Mota, 3706, 42; Jonatan Almeida de Sá Silva, 3707, 43; Jucilene da Conceição Silva, 3708, 43; Jurani Pereira dos Santos, 3709, 43; Ketlen de Lima, 3710, 44; Kleidson Galvão de Oliveira Júnior, 3711, 44; Lindomar José Santos de Souza, 3712, 44; Lucas Cordeiro dos Reis, 3713, 45; Maria do Céu Alves da Silva, 3714, 45; Matheus Gomes Costa de Oliveira, 3715, 45; Rayla de Sousa Barbosa, 3716, 46; Rosângela Almeida Santos, 3717, 46; Rosemeire Maria de Oliveira, 3718, 46; Rosicleide Lima da Silva, 3719, 47; Simone Araújo Teixeira, 3720, 47; Tatiane da Silva Borges, 3721, 47; Wanderson da Silva dos Santos, 3722, 48; Albertino Gomes Pereira Júnior, 3723, 48; Alisson Wagner Gomes França, 3724, 48; Caic Cunha de Oliveira, 3725, 49; Cristiana dos Santos Rocha, 3726, 49; Danilo Braz da Costa, 3727, 49; Gisele Lopes Santos, 3728, 50; Lillian Fagundes de Moraes Nunes, 3729, 50; Nazart Tiago Vilela Ferreira, 3730, 50; Priscila de Oliveira Lima, 3731, 51; Sueli Alves Bonifacio, 3732, 51; Diretor Benjamin Sangik Cho DODF nº 219 de 16/11/2015; Secretário Escolar Jasiel Ricardo de Sousa Reg. nº 894-CIP-Colégio Integrado Polivalente-Sede I.

COLÉGIO ALUB-SEDE VIII, Recredenciado pela Portaria nº 176 de 31/05/2006: ENSINO MÉDIO, Livro 02, Ana Karolina da Silva Sá, 138, 14; Beatriz Moreira Pereira, 139, 14; Bianca Alves Nogueira, 140, 14; Carissa Lorrane de Almeida Vieira, 141, 15; Carolina Soares Lima dos Santos, 142, 15; Carolyne Cristina de Almeida Nicolau, 143, 15; Clara Alves dos Santos, 144, 16; Daniel Carvalho da Silva, 145, 16; Débora Linares de Oliveira, 146, 16; Felipe Gomes de Araujo, 147, 17; Fylipe Laurence de Almeida, 148, 17; Gustavo Marco Caetano, 149, 17; Henrique Sérgio Rocha de Melo, 150, 18; Igor Lemos Rosa de Melo, 151, 18; João Marcelo Martins de Oliveira, 152, 18; Laís Oliveira de Sousa, 153, 19; Laura Hellen Alves Paiva Aleixo, 154, 19; Leonardo Queiroz Lima, 155, 19; Lucas da Silva Nunes, 156, 20; Lyandra Fernandes do Nascimento, 157, 20; Nathália Freire de Moraes, 158, 20; Paulo de Tarso Sousa Martins Filho, 159, 21; Pedro Gabriel Lemos Sobral Santos, 160, 21; Pedro Henrique Cabral de Lima, 161, 21; Pedro Henrique Nogueira da Silva, 162, 22; Phelipe dos Reis Silva, 163, 22; Raquel Magalhães de Araújo, 164, 22; Thaynara Guimarães Silva, 165, 23; Thiago Vieira Alves, 166, 23; Vanterson Venancio Rodrigues, 167, 23; Victor Cerqueira da Cunha, 168, 24; Vítor Levi Ferreira Branco, 169, 24; Ylanna Duarte Borges, 170, 24; Yuri Henrique Brito da Silva, 171, 25; Alice Dantas de Sousa Chaves, 172, 25; Amanda Duarte Rodrigues, 173, 25; Ana Katarina Lopes Sousa, 174, 26; Breno Ferrão Macedo, 175, 26; Breno Pereira Freitas, 176, 26; Bruna Lima Reis, 177, 27; Camila Fernanda Luna Santos, 178, 27; Cristiano Moraes da Silva, 179, 27; Dayvison dos Santos Ribeiro de Jesus, 180, 28; Fábio Gonçalves dos Santos, 181, 28; Gleiciene Lopes de Oliveira, 182, 28; Gustavo Dias Tavares, 183, 29; Kálita Beserra Dias Alves, 184, 29; Kevyn da Silva Cunha, 185, 29; Laice Fidelis Gomes, 186, 30; Laís Martins Leite, 187, 30; Lucas Candeira Albuquerque Teotonio, 188, 30; Lucas Candido Queiroz, 189, 31; Lucas Lima da Silva, 190, 31; Marcus Vinicius Ramos Barros Lima, 191, 31; Maria Eduarda Cardoso Silva, 192, 32; Maria Júlia de Castro Pinheiro, 193, 32; Mariana Alves Melo Ferreira, 194, 32; Matheus Oliveira dos Santos, 195, 33; Mikaela Nogueira Santos, 196, 33; Patrick Lorrane Amaro Magalhães, 197, 33; Pedro Henrique Silva, 198, 34; Rafael Osório de Souza Nonato, 199, 34; Rubens Faria Barbosa, 200, 34; Talita Barbosa Magalhães, 201, 35; Thayane Gomes de Jesus, 202, 35; Victor Hugo Carvalho Bittencourt, 203, 35; Vinicius Santos Nóbrega, 204, 36; William Marques Silva, 205, 36; Yara Jéssica de Oliveira Bertoldo, 206, 36; Diretora Vânia Regina Resende Scalia Reg. nº 6754-Faculdade Filosofia Jales; Secretária Escolar Jucéria de Almeida Silva Reg. nº 4915-Inst. Monte Horebe.

COLÉGIO MAXWELL, Recredenciado pela Portaria nº 152 de 24/06/2013-SEDF: ENSINO MÉDIO, Livro 02, Alexandre Lester Ferreira e Silva, 695, 39; Amanda Fernandes Lessa Barros, 696, 39; Andrea Coêlho Costa, 697, 39; Anna Clara Fernandes Lessa Barros, 698, 40; Beatriz Oliveira Antunes, 699, 40; Beatriz Queiroz da Cunha Soares Xavier, 700, 40; Brenda Sayuri Kubota Fernandes, 701, 41; Camila Bubenick Fernandes Lima, 702, 41; Carla Sthefânia Martins Gonçalves, 703, 41; Carlos Eduardo Pereira Santana, 704, 42; Carlos Fellipe Martins Gonçalves, 705, 42; Christian França Gonçalves, 706, 42; Clara de Oliveira Rens, 707, 43; Claudio da Silva Teixeira Júnior, 708, 43; Douglas de Paula Cantuária, 709, 43; Erick Wallace Pereira da Silva, 710, 44; Evandro da Silva Magalhães Júnior, 711, 44; Gabriel Henrique Maciel Alves, 712, 44; Gabriel Kaleb Ferraz Roque Lessa, 713, 45; Gabriel Marra Ferraz, 714, 45; Gabriele Rodrigues Pinheiro, 715, 45; Giulia Pascal Souza, 716, 46; Guilherme de Oliveira Masson, 717, 46; Henrique Resck Gregov, 718, 46; Hugo Haddad Almeida, 719, 47; Ilana Mazzoleni, 720, 47; Jeniffer Costa Cavalcante Santos, 721, 47; Jeovana Alves Guimarães, 722, 48; João Henrique Soares dos Santos, 723, 48; João Pedro de Castro da Silva, 724, 48; João Pedro Fialho Silva, 725, 49; João Victor Brasil Moura, 726, 49; João Vítor Oliveira Rocha, 727, 49; Júlia da Silva Batista Sakamoto, 728, 50; Julia Gomes Maciel, 729, 50; Julie Silva de Oliveira, 730, 50; Larissa de Souza Ribeiro, 731, 51; Leandro Gomes de Jesus Ferreira, 732, 51; Leonardo Pereira Martins Garcia, 733, 51; Leticia Fernanda Richter, 734, 52; Leticia Matos Magalhães, 735, 52; Luana Prando Daimaru, 736, 52; Lucas Alves Guimarães Torres, 737, 53; Lucas Archanjo Lemos, 738, 53; Lucas Emanuel Guimel Carvalho Ribeiro, 739, 53; Lucas Ferreira Cardoso, 740, 54; Lucas Gonçalves Campos, 741, 54; Lucas Torres Arantes de Souza Moreira, 742, 54; Luisa Patrocínio de Sá,

743, 55; Luiza da Silva Almeida, 744, 55; Marcos Vinicius Rodrigues de Oliveira, 745, 55; Maria Júlia de Carvalho Santos, 746, 56; Maria Luiza Costa de Oliveira, 747, 56; Mariana Cardoso de Freitas, 748, 56; Mariana Parente Martins, 749, 57; Marianna Gomes Campos, 750, 57; Mateus Gomes Ribeiro, 751, 57; Matheus Marques Guerreiro, 752, 58; Matheus Marques Valença dos Santos, 753, 58; Matheus Santos Moreira, 754, 58; Maximino Sotero de Abreu Filho, 755, 59; Michel Hebert Ximenes Veras, 756, 59; Otto Juncken, 757, 59; Pedro Yago Rodrigues de Souza, 758, 60; Rachel Buckley, 759, 60; Stefanie Gonçalves Leite, 760, 60; Stive Wendel Ferreira dos Santos, 761, 61; Thais Moraes Mousinho, 762, 61; Thaynna Luiza Brito Rocha Alves, 763, 61; Thiago Êmpke Barreto, 764, 62; Uriel Ricardo de Araujo, 765, 62; Victor Carrizo Lino Gomes, 766, 62; Vinicius Rangel de Oliveira, 767, 63; Vitória dos Santos Castro, 768, 63; Yago de Aragão dos Santos, 769, 63; Yasmim Bonfim Magalhães, 770, 64; Yuri Bussom Pereira, 771, 64; Diretor Antônio Marcos da Silva Reg. nº 3490/ME; Secretário Escolar Adriana Neuza Ferreira de Moraes Reg. nº 1221 CIP-Colégio Integrado Polivalente-Sede I.

COLÉGIO MDC, Credenciado pela Portaria nº 307 de 30/12/2013-SEDF: ENSINO MÉDIO-EDUCAÇÃO DE JOVENS E ADULTOS, Livro 07, Alexandre Alves Costa, 3794, 167; Ana Caroline de Sousa Marques, 3795, 167; Ana Paula da Silva, 3796, 167; Antonio Martins de Sousa Sobrinho, 3797, 168; Antonio Nicacio da Silva, 3798, 168; Carla Gabriela de Jesus, 3799, 168; Carlos Alberto Silva Souto, 3800, 169; Carlos Eduardo Carvalho Vellozo, 3801, 169; Claudio José Pereira, 3802, 169; Cristiane Marques dos Santos, 3803, 170; Daniel Cardoso Costa, 3804, 170; Danielle de Freitas Barbosa, 3805, 170; Danielle Lacerda Cavalcante, 3806, 171; Danilo Alves da Silva, 3807, 171; Douglas Dias de Freitas, 3808, 171; Ederson Carvalho Sanches, 3809, 172; Eduardo Souza Rodrigues Firmino, 3810, 172; Eliane Ferreira de Brito, 3811, 172; Eliane Garcia da Silva, 3812, 173; Elizabete de Moraes Ribeiro, 3813, 173; Emerson Ribeiro Ferreira, 3814, 173; Eulina Pereira da Silva, 3815, 174; Evelyn Cristina Moraes Gonçalves, 3816, 174; Fabia Gonçalves da Luz, 3817, 174; Fernanda Lorena Paiva Lima Figueiredo, 3818, 175; Francisco Costa dos Santos, 3819, 175; Geovanna Siqueira Reis Couto, 3820, 175; Gilberto Julio de Castro, 3821, 176; Glauco Marcolino dos Santos, 3822, 176; Gracilene Maria Vieira Fontenele, 3823, 176; Hebert de Carvalho do Nascimento, 3824, 177; Helenilson Silva Melo, 3825, 177; Hilda Souza Pereira, 3826, 177; Humberto Martins do Nascimento, 3827, 178; Ivan Rodrigues Cardoso, 3828, 178; Jackson Robson Borges de Santana, 3829, 178; Jeferson Luis Domingues Aguiar, 3830, 179; Jéssica Fernanda Bastos de Souza, 3831, 179; João Batista Lima Neto, 3832, 179; João Carlos Santos de Siqueira, 3833, 180; João Felipe de Andrade Santos, 3834, 180; Josué Vasconcelos da Conceição, 3835, 180; Juarez de Vasconcelos Cruz, 3836, 181; Jucineide Neves da Silva, 3837, 181; Juliana Caetano Oliveira, 3838, 181; Karen Maria Veras Cantuário, 3839, 182; Karla Gonçalves Duarte, 3840, 182; Larissa de Cássia Marques Dourado, 3841, 182; Lucas Gomes Veras, 3842, 183; Lucas Vasconcelos Magno, 3843, 183; Luiz Claudio dos Santos, 3844, 183; Maria Aparecida Andrade Oliveira Alves, 3845, 184; Matheus Cordeiro Gonçalves, 3846, 184; Mikael Kaleb Alves de Siqueira, 3847, 184; Nadja Soares da Silva, 3848, 185; Natalina Araújo Brito, 3849, 185; Patricia Alves Pereira Souza, 3850, 185; Patrick Willan Bazilio dos Reis, 3851, 186; Pricila Paula dos Santos, 3852, 186; Rafael Sena Furtado, 3853, 186; Rakel dos Reis Cruz, 3854, 187; Rangel Sudahia Filho, 3855, 187; Ranielly Ferreira Marques, 3856, 187; Regina Célia Carvalho Cavalcante, 3857, 188; Renato Librelato, 3858, 188; Rogério Valdir de Souza, 3859, 188; Romante Ezer dos Santos, 3860, 189; Samara Gonçalves Brito, 3861, 189; Saulo Rodrigues Cardoso, 3862, 189; Teresinha de Jesus Reduzino, 3863, 190; Thamyras Luana Vieira Alves, 3864, 190; Thaynara Mendes Braga, 3865, 190; Victor Leandro Barbosa Castro, 3866, 191; Vinicius Menezes de Sousa, 3867, 191; Viviane Pereira de Souza, 3868, 191; Wanderley Bispo de Jesus, 3869, 192; Wanderson de Sousa Pereira, 3870, 192; Wesley Máximo da Costa, 3871, 192; Wycitor Franklyn Rodrigues dos Santos, 3872, 193; Yuri José de Sousa Lima Patriota, 3873, 193; Laís Barbosa da Silva, 3874, 193; Diretora Maria da Conceição Catúlio Reg. nº 2749-MEC; Secretária Escolar Irenice Benício de Sá Reg. nº 1185-CIP-Colégio Integrado Polivalente-Sede I.

EDUCAÇÃO DO SERVIÇO SOCIAL DO COMÉRCIO-EDUSEC, Credenciado pela Portaria nº 108 de 28/07/2011-SEDF: ENSINO MÉDIO, Livro 04, Adevan de Sousa Lima Filho, 1933, 12; Adriano Alves dos Santos Júnior, 1934, 13; Allana Primo Leite Gonçalves Gomes, 1935, 13; Ana Beatriz Travassos Sousa, 1936, 13; Ana Carolina Saraiva dos Santos, 1937, 14; Ana Flávia Fernandes Ferreira, 1938, 14; Ana Luísa Travassos Sousa, 1939, 14; Bruna Grasielle de Assis Silva, 1940, 15; Daniel Filipe de Oliveira Araújo, 1941, 15; Dara Teles Moreira, 1942, 15; Fernanda Sinara Avelina de Sousa, 1943, 16; Gabriel Ferreira de Farias, 1944, 16; Gabriel Lima da Mota, 1945, 16; Gabriel Soares Marques, 1946, 17; Guilherme Rodrigues Porto, 1947, 17; Gustavo Vladson Silva Rocha, 1948, 17; Igor Bastos Costa, 1949, 18; Israel Faria Caixeta, 1950, 18; Jemily Alane de Oliveira Neves, 1951, 18; João Gilberto dos Santos Leal, 1952, 19; João Victor Borges de Amorim, 1953, 19; Karen Madeira de Albuquerque Silva, 1954, 19; Kelly Cristina dos Reis Martins, 1955, 20; Kleber Alves Bezerra Junior, 1956, 20; Kristopher Pinheiro Klava, 1957, 20; Larissa Cavalcante Ramos, 1958, 21; Larissa Jones Pereira da Silveira, 1959, 21; Larissa Santos de Araujo, 1960, 21; Laura Gabriely Brito Fagundes, 1961, 22; Layla Beatriz Lopes Guimarães, 1962, 22; Leonardo Ferreira Barros de Sousa, 1963, 22; Leticia Lisarda da Mota, 1964, 23; Lucas de Melo Macêdo, 1965, 23; Lucas Rosa Martins, 1966, 23; Lueny de Moraes Amorim, 1967, 24; Lyandra Primo Leite Gonçalves Gomes, 1968, 24; Marcus Gabriel dos Santos de Melo, 1969, 24; Maria Clara Andrade Siqueira, 1970, 25; Maria Jeane Veras de Resende, 1971, 25; Maria Klara Augusto Portilho, 1972, 25; Mariana Ramos França Batista, 1973, 26; Matheus Rodrigues de Carvalho Silva, 1974, 26; Nathalia Araújo Lira das Chagas, 1975, 26; Nathan Reis de Moraes Ramon, 1976, 27; Nathaly Chrisley Lopes Silva, 1977, 27; Paula Fernanda Silva Rodrigues, 1978, 27; Paulo José Camelo de Carvalho, 1979, 28; Pedro Emanuel Lima Soares Aguiar, 1980, 28; Pedro Henrique de Mendonça Torres, 1981, 28; Rafaella Cristina Gomes Ferreira, 1982, 29; Raissa de Oliveira Santos, 1983, 29; Raquel Barros da Silva, 1984, 29; Robert Rodrigues de Oliveira, 1985, 30; Roberta Martins de Carvalho, 1986, 30; Rodrigo Vinicius Pereira de Araujo, 1987, 30; Romero Prestes Gontijo Filho, 1988, 31; Sara Vasconcelos Mendes, 1989, 31; Stefany Joaquina Sousa Farias, 1990, 31; Tayná Mendes Alves Góes, 1991, 32; Vinicius Aires Sousa, 1992, 32; Vitor Hugo de Barros, 1993, 32; Yohan Sant'Anna Araújo, 1994, 33; ENSINO MÉDIO-EDUCAÇÃO DE JOVENS E ADULTOS, Abel Luiz da Silva Reis, 1995, 33; Adilia Martins da Silva, 1996, 33; Ana Cristina Bezerra de Sá, 1997, 34; Antonia de Maria Silva, 1998, 34; Augusto Dousseau Valério, 1999, 34; Bianca Leticia Pereira dos Santos, 2000, 35; Cassia Fernanda Pereira da Silva, 2001, 35; Christiano Oliveira Silva, 2002, 35; Danilo de Brito dos Santos, 2003, 36; Edineide Souza da Rocha, 2004, 36; Estefano da Costa Januario, 2005, 36; Felipe Araujo de Sousa, 2006, 37; Francisca Michelle Oliveira Silva, 2007, 37; Giovanna Dias Vidal Azevedo, 2008, 37; Giovanni Nascimento de Assis, 2009, 38; Iraci Nunes de Carvalho, 2010, 38; Irene Ferreira Pinto, 2011, 38; Janilda Marinho dos Santos, 2012, 39; Jean Phelipe Café dos Anjos, 2013, 39; Jessé Marques de Matos Júnior, 2014, 39; João Carlos de Lima, 2015, 40; João Evangelista Lopes Sales, 2016, 40; Joseane Macedo dos Santos, 2017, 40; Josilene Soares Souza Silva, 2018, 41; Júlia Barros Barreto, 2019, 41; Juscilene Ferreira dos Santos, 2020, 41; Juscelino do Carmo de Araujo, 2021, 42; Kadmo Parente Lopes, 2022, 42; Kerolen Nara da Silva, 2023, 42; Lucas Nascimento Santos, 2024, 43; Marcos Antonio Silva Chaves, 2025, 43; Marina Nascimento de Carvalho, 2026, 43; Marisa Moreira Ferreira, 2027, 44; Nair dos Santos de Melo, 2028, 44; Raphael Vasconcelos Caixeta, 2029, 44; Rick Alves da Silva, 2030, 45; Samuel Alves de Oliveira, 2031, 45; Sirlene Alves de Almeida, 2032, 45; Shirlei

Macedo da Conceição, 2033, 46; Teresinha de Jesus da Silva Rosa, 2034, 46; Valdenor José de Carvalho, 2035, 46; Victor Ferreira Cardoso, 2036, 47; Vitoria da Silva Fabbrini, 2037, 47; Yure Hudson Souto Thomé, 2038, 47; Diretora Ana Maria Andreolli Reg. nº 9028-FACIBRA; Secretário Escolar Adailton Rodrigues Duarte Reg. nº 110-Instituto Evolução. ESCOLA VILA DAS CRIANÇAS, Recredenciada pela Portaria nº 199 de 07/12/2012: ENSINO MÉDIO, Livro 04, Adrielle Caroline Moreira Amaral, 289, 01; Alicy Mendes Lima Brandão, 290, 01; Amanda Caroline Gomes dos Santos, 291, 01; Amanda Evangelista da Conceição, 292, 02; Amanda Gabrielly Machao dos Santos Coelho, 293, 02; Ana Paula Matos Teixeira, 294, 02; Ana Paula Mesquita de Jesus, 295, 03; Angéla Sousa Silva, 296, 03; Antonia Lerliane Oliveira Cunha, 297, 03; Auricelia da Conceição Viana, 298, 04; Beatriz Cruz de Souza, 299, 04; Beatriz Cruz Ferreira, 300, 04; Beatriz Pereira de Vasconcelos, 301, 05; Brenda Alves de Sousa, 302, 05; Brenna Lourena Muniz de Souza, 303, 05; Bruna Miranda da Silva, 304, 06; Bruna Silva Lau, 305, 06; Camila Ferreira Araujo, 306, 06; Camila Ribeiro da Silva, 307, 07; Camila Santos Pereira, 308, 07; Carollyne Silva de Carvalho, 309, 07; Catielly Brito Soares, 310, 08; Clarilice Figueiredo Teixeira 311, 08; Claudia Magalhães Moraes, 312, 08; Cristina da Silva e Silva, 313, 09; Daiane Barros da Silva, 314, 09; Daniele de Jesus Ferreira, 315, 09; Delhanna Labre Coelho da Silva, 316, 10; Eduarda Ferreira da Costa, 317, 10; Elaine Viana Cabral, 318, 10; Elian Santos dos Reis, 319, 11; Eliane Soares da Silva, 320, 11; Elivania Cardoso Silva, 321, 11; Erielle Santos Doria, 322, 12; Erika Ribeiro da Conceição, 323, 12; Eucileia do Nascimento Soares, 324, 12; Fabiana Cruz Carvalho, 325, 13; Fabiula Almeida da Silva, 326, 13; Fernanda da Silva Melo, 327, 13; Fernanda Ferreira Galvao, 328, 14; Fernanda Sousa Silva, 329, 14; Francilene Sousa Moraes, 330, 14; Francilene Ribeiro Aguiar, 331, 15; Gabryelle Pinheiro do Nascimento, 332, 15; Gerlane de Sousa Santos, 333, 15; Gervis Santos de Almeida, 334, 16; Geycilene Souza Castro, 335, 16; Giliane Pereira Costa, 336, 16; Iara Lanoa Rochas, 337, 17; Imbrainha Rocha Gomes, 338, 17; Indianara Santos Aguiar, 339, 17; Jaiane Costa Moraes, 340, 18; Janaina Barbosa dos Santos, 341, 18; Jessica Gomes da Costa, 342, 18; Jhulia Madalena Silva Alves, 343, 19; Joana D'ark Oliveira Ribeiro, 344, 19; Jodania Vieira Silva, 345, 19; Jordania da Silva Sousa, 346, 20; Joselane Araújo Teixeira, 347, 20; Josiane Viana Pereira, 348, 20; Juliana Mendes Martins de Assunção, 349, 21; Lais Jansen Cutrim, 350, 21; Larissa de Paula da Silva, 351, 21; Laurrany Moreira dos Santos, 352, 22; Leila do Nascimento Conceição, 353, 22; Leiliete Rodrigues Sousa, 354, 22; Lucibele Costa Curcino, 355, 23; Lucycleide Arouche Rodrigues, 356, 23; Luelda dos Santos Botelho, 357, 23; Mailsa Rocha de Sousa, 358, 24; Maria Andreia Silva Barros, 359, 24; Maria Clara Bezerra de Melo, 360, 24; Maria Elane de Oliveira Mesquita, 361, 25; Maria Iralde Silva, 362, 25; Mariana Alves de Souza, 363, 25; Maricélia Gomes da Silva, 364, 26; Marina Marinho da Silva, 365, 26; Mayara Caroline Cassiano, 366, 26; Milena dos Santos Lima, 367, 27; Mirlene Almeida de Castro, 368, 27; Monica Maria Barbosa, 369, 27; Naiara Cristina Gonçalves Moraes, 370, 28; Natalia Sousa Hannemann, 371, 28; Natally Souza Ribeiro, 372, 28; Nayara Santos Rocha, 373, 29; Paloma Costa Lima, 374, 29; Patricia Martins Marques, 375, 29; Rafaelly Gonçalves Gomes, 376, 30; Rayane da Silva Sequeira, 377, 30; Rayelle Luiza Vieira Fonteles, 378, 30; Rayla Ferreira Dias, 379, 31; Regiane dos Santos Albuquerque, 380, 31; Renata Reis Silva, 381, 31; Rhana Darla Barroso Feitosa, 382, 32; Sabrina Silva de Moraes, 383, 32; Samila Ramos Bandeira, 384, 32; Sara Gomes de Almeida, 385, 33; Sid Gabrielly Castro Saraiva, 386, 33; Stefanny de Sousa Soares e Silva, 387, 33; Stephany dos Santos Dias, 388, 34; Tamillys Alves Barros, 389, 34; Tamyres Cunha do Livroamento, 390, 34; Thalice Gonçalves de Souza, 391, 35; Thamara Bezerra Rodrigues, 392, 35; Thays Nara Pereira Lemos, 393, 35; Vanessa Batista Lima, 394, 36; Vanuza Nascimento Lima, 395, 36; Vita Caroline Sousa dos Santos, 396, 36; Viviane Martins Matos, 397, 37; Viviane Pereira da Silva, 398, 37; Werica Rayane Pereira Barbosa, 399, 37; Weslane Sousa Silva, 400, 38; Yasmin Galvão Lima, 401, 38; Yolanda Mayra Cassiano, 402, 38; TECNICO EM NUTRIÇÃO E DIETÉTICA, Livro 05, Amanda Caroline Gomes dos Santos, 363, 25; Auricelia da Conceição Viana, 364, 26; Camila Ferreira Araujo, 365, 26; Carollyne Silva de Carvalho, 366, 26; Catielly Brito Soares, 367, 27; Daniele de Jesus Ferreira, 368, 27; Elaine Viana Cabral, 369, 27; Elian Santos dos Reis, 370, 28; Eliane Soares da Silva, 371, 28; Erielle Santos Doria, 372, 28; Erika Ribeiro da Conceição, 373, 29; Eucileia do Nascimento Soares, 374, 29; Fabiana Cruz Carvalho, 375, 29; Fabiula Almeida da Silva, 376, 30; Fernanda da Silva Melo, 377, 30; Gabryelle Pinheiro do Nascimento, 378, 30; Geycilene Souza Castro, 379, 31; Iara Lanoa Rochas, 380, 31; Imbrainha Rocha Gomes, 381, 31; Jodania Vieira Silva, 382, 32; Josiane Viana Pereira, 383, 32; Lais Jansen Cutrim, 384, 32; Larissa de Paula da Silva, 385, 33; Laurrany Moreira dos Santos, 386, 33; Lucibele Costa Curcino, 387, 33; Luelda dos Santos Botelho, 388, 34; Mayara Caroline Cassiano, 389, 34; Milena dos Santos Lima, 390, 34; Nayara Santos Rocha, 391, 35; Rayane da Silva Sequeira, 392, 35; Rayla Ferreira Dias, 393, 35; Stephany dos Santos Dias, 394, 36; Thalice Gonçalves de Souza, 395, 36; Thays Nara Pereira Lemos, 396, 36; TECNICO EM SAÚDE BUCAL, Beatriz Cruz Ferreira, 397, 37; Brenda Alves de Sousa, 398, 37; Bruna Silva Lau, 399, 37; Camila Santos Pereira, 400, 38; Claudia Magalhães Moraes, 401, 38; Cristina da Silva e Silva, 402, 38; Daiane Barros da Silva, 403, 39; Eduarda Ferreira da Costa, 404, 39; Francilene Ribeiro Aguiar, 405, 39; Joselane Araújo Teixeira, 406, 40; Juliana Mendes Martins de Assunção, 407, 40; Lucycleide Arouche Rodrigues, 408, 40; Mailsa Rocha de Sousa, 409, 41; Maria Iralde Silva, 410, 41; Marina Marinho da Silva, 411, 41; Mirlene Almeida de Castro, 412, 42; Monica Maria Barbosa, 413, 42; Naiara Cristina Gonçalves Moraes, 414, 42; Natally Souza Ribeiro, 415, 43; Rafaelly Gonçalves Gomes, 416, 43; Rayelle Luiza Vieira Fonteles, 417, 43; Renata Reis Silva, 418, 44; Samila Ramos Bandeira, 419, 44; Vanessa Batista Lima, 420, 44; Viviane Pereira da Silva, 421, 45; Werica Rayane Pereira Barbosa, 422, 45; Weslane Sousa Silva, 423, 45; Yasmin Galvão Lima, 424, 46; TECNICO EM SECRETARIA ESCOLAR, Adrielle Caroline Moreira Amaral, 425, 46; Alicy Mendes Lima Brandão, 426, 46; Amanda Evangelista da Conceição, 427, 47; Amanda Gabrielly Machao dos Santos Coelho, 428, 47; Ana Paula Matos Teixeira, 429, 47; Ana Paula Mesquita de Jesus, 430, 48; Angéla Sousa Silva, 431, 48; Antonia Lerliane Oliveira Cunha, 432, 48; Beatriz Cruz de Souza, 433, 49; Beatriz Pereira de Vasconcelos, 434, 49; Brenna Lourena Muniz de Souza, 435, 49; Bruna Miranda da Silva, 436, 50; Camila Ribeiro da Silva, 437, 50; Clarilice Figueiredo Teixeira, 438, 50; Delhanna Labre Coelho da Silva, 439, 51; Elivania Cardoso Silva, 440, 51; Fernanda Ferreira Galvão, 441, 51; Fernanda Sousa Silva, 442, 52; Francilene Sousa Moraes, 443, 52; Gerlane de Sousa Santos, 444, 52; Gervis Santos de Almeida, 445, 53; Giliane Pereira Costa, 446, 53; Indianara Santos Aguiar, 447, 53; Jaiane Costa Moraes, 448, 54; Janaina Barbosa dos Santos, 449, 54; Jessica Gomes da Costa, 450, 54; Jhulia Madalena Silva Alves, 451, 55; Joana D'ark Oliveira Ribeiro, 452, 55; Jordania da Silva Sousa, 453, 55; Leila do Nascimento Conceição, 454, 56; Leiliete Rodrigues Sousa, 455, 56; Maria Andreia Silva Barros, 456, 56; Maria Clara Bezerra de Melo, 457, 57; Maria Elane de Oliveira Mesquita, 458, 57; Mariana Alves de Souza, 459, 57; Maricélia Gomes da Silva, 460, 58; Natalia Sousa Hannemann, 461, 58; Paloma Costa Lima, 462, 58; Patricia Martins Marques, 463, 59; Regiane dos Santos Albuquerque, 464, 59; Rhana Darla Barroso Feitosa, 465, 59; Sabrina Silva de Moraes, 466, 60; Sara Gomes de Almeida, 467, 60; Sid Gabrielly Castro Saraiva, 468, 60; Stefanny de Sousa Soares e Silva, 469, 61; Tamillys Alves Barros, 470, 61; Tamyres Cunha do Livroamento, 471, 61; Thamara Bezerra Rodrigues, 472, 62; Vanuza Nascimento Lima, 473, 62; Vita Caroline Sousa dos Santos, 474, 62; Viviane Martins Matos, 475, 63; Yolanda Mayra Cassiano, 476, 63; Diretora Márcia do Rocio Fava de Sousa Rg. nº 9702045-MEC; Secretária Escolar Melinda Rusiana Lisondra Reg. nº 2366-CIP-Colégio Integrado Polivalente-Sede I.

COLÉGIO JESUS MARIA JOSÉ (SEDE II), Recredenciado pela Portaria nº 405 de 05/12/2016-SEDF: ENSINO MÉDIO, Livro 05, Alíria Corcino Duarte Sousa, 2597, 167; Amanda Leite de Carvalho, 2598, 167; Ana Beatriz Duarte Venâncio, 2599, 168; Ana Carolina Lemos Freire, 2600, 168; Ana Caroline Nunes do Nascimento, 2601, 168; Ana Caroline Souza de Moura, 2602, 169; Ana Clara de Deus Braga, 2603, 169; Ana Clara Gomes Lima, 2604, 169; Ana Luiza Rocha Pereira, 2605, 170; Andrey Alves da Silva Andrade, 2606, 170; Angelo Mateus Ferreira de Lima, 2607, 170; Ariel Armani Aires Santos, 2608, 171; Artur Victor da Silva, 2609, 171; Beatriz Barros Venâncio, 2610, 171; Beatriz Brito do Nascimento, 2611, 172; Beatriz Lima Cardoso da Silva, 2612, 172; Bianca Aires da Silva, 2613, 172; Bianca Martins Borges, 2614, 173; Bismak Alexandre da Silva Júnior, 2615, 173; Brena Caroliny Costa de Souza Rodrigues, 2616, 173; Bruna Alves da Cunha Felix, 2617, 174; Bruna Carolina Neves Ferreira, 2618, 174; Bruna Geovana Rocha de Faria Silva, 2619, 174; Bruna Letícia Jubé Moraes, 2620, 175; Bruno Alves da Silva, 2621, 175; Bruno Luis Monteiro Bezerra, 2622, 175; Caio Viana de Azeredo, 2623, 176; Carla Lohany Silva Costa, 2624, 176; Carolina Pereira dos Anjos, 2625, 176; Cayo Alves Fernandes de Faria, 2626, 177; Clara Jéssica Barbosa Araújo, 2627, 177; Dandara Selva dos Santos, 2628, 177; Daniela Gomes Costa, 2629, 178; Emanuella Rocha de Brito Souza, 2630, 178; Erick Figueiredo Soares Nogueira, 2631, 178; Fábio Rodrigues Septímio, 2632, 179; Gabriel Vinícius Mesquita Frota, 2633, 179; Gabriela Duarte Macedo, 2634, 179; Gabriela Macêdo de Oliveira, 2635, 180; Gabriella Borges Rodrigues da Silva, 2636, 180; Gabrielle Vieira da Silva Oliveira, 2637, 180; Geovanna Balisa Pimenta, 2638, 181; Giovana Alves de Souza Araújo, 2639, 181; Giovanna Santos Nunes, 2640, 181; Gisele de Araújo Neves, 2641, 182; Giulia Victória Ferreira da Costa, 2642, 182; Guilherme da Silva Delgadillo, 2643, 182; Guilherme Insua Vaz, 2644, 183; Guilherme Lopes Viana, 2645, 183; Gustavo Insua Vaz, 2646, 183; Iago Fernandes Maia, 2647, 184; Igor César da Silveira Silva, 2648, 184; Inara Gonçalves de Carvalho, 2649, 184; Isabella Martins Oliveira, 2650, 185; Isabella Silva Queiroz da Cunha, 2651, 185; Isabelle Carvalho de Oliveira, 2652, 185; Isabelle Thinassi Nogueira, 2653, 186; Jéssica Gomes Freitas, 2654, 186; João Igor Araújo Valadares, 2655, 186; João Marcelo Andrade Ferreira, 2656, 187; João Pedro Souza Magalhães de Andrade, 2657, 187; João Victor Cordeiro Lima, 2658, 187; João Vitor Silva Santos, 2659, 188; Julia Marques Nunes, 2660, 188; Júlia Rocha de Araújo, 2661, 188; Júlia Ximenes da Cruz, 2662, 189; Larissa de Jesus de Sousa Teixeira, 2663, 189; Larissa Oliveira de Barros, 2664, 189; Layslla Monique Carvalho de Matos, 2665, 190; Leonardo Sutana de Mendonça, 2666, 190; Letícia Aguiar de Araújo, 2667, 190; Letícia de Sousa Queiroz, 2668, 191; Letícia Maria Cezilio Santos, 2669, 191; Lizandra Arruda Spósito Nonato, 2670, 191; Lorena Bianca de Sousa Nogueira, 2671, 192; Lucas da Silva Corrente Machado, 2672, 192; Ludmylla da Silva Costa, 2673, 192; Luis Eduardo Rodrigues Gomes, 2674, 193; Luiz Eduardo Katsuyuri Kimura Yamada, 2675, 193; Luiz Ricardo Albino Dias, 2676, 193; Maria Eduarda Ribeiro de Aquino, 2677, 194; Maria Luíza Oliveira Lima, 2678, 194; Marina de Oliveira Campos, 2679, 194; Marina Fontes Ferreira da Costa, 2680, 195; Marina Ramalho de Carvalho, 2681, 195; Mateus de Araújo Macedo, 2682, 195; Matheus de Sousa Luiz, 2683, 196; Matheus Wallace Oliveira Rodrigues Souto, 2684, 196; Miguel Santos de Oliveira, 2685, 196; Mirian Akemi Sabino Ninomiya, 2686, 197; Moana Gomes de Lima Ximenes Vasconcelos, 2687, 197; Natália Oliveira Câmara, 2688, 197; Paula Patrício Ferreira Branco, 2689, 198; Pedro Henrique da Silva Freire, 2690, 198; Pedro Henrique Oliveira Batista, 2691, 198; Pedro Igor Alves da Silva, 2692, 199; Pietra Cortês Oliveira de Araújo, 2693, 199; Rafael Cardoso de Faria, 2694, 199; Rafael Pimenta Lessa, 2695, 200; Rafaela Vidal Guimarães, 2696, 200; Rebeca Aparecida Lima da Silva, 2697, 200; Roberta Mariany Rodrigues Nery, 2698, 201; Samara Fernandes Santos, 2699, 201; Samuel Valentim Pereira, 2700, 201; Sara Mayla Coriolano Carvalho, 2701, 202; Saulo Feitosa de Oliveira, 2702, 202; Stephanie Vieira Martins, 2703, 202; Taylor Drummond Maciel, 2704, 203; Thiago Henrique Neves de Oliveira, 2705, 203; Victor Antônio e Silva Cortes, 2706, 203; Victor Hugo de Paiva Moreno, 2707, 204; Vinícius Carvalho de Sales, 2708, 204; Vinícius Marques de Sousa, 2709, 204; Vinícius Mendonça de Souza, 2710, 205; Vitória Cabral dos Santos, 2711, 205; Vitória Caroline Martins Farias, 2712, 205; Viviane Said Maeda Bahouth, 2713, 206; William Carrias de Laurena, 2714, 206; Yasmin Chagas Kamada, 2715, 206; Diretora Maria Angélica Gomes da Silva Reg. nº 3424/1992-FICB; Secretário Escolar Tarcísio Gomes Tonete Reg. nº 559-CETAP/RJ.

COLÉGIO ALUB-SEDE V, Credenciado pela Portaria nº 81 de 10/05/2012-SEDF: ENSINO MÉDIO, Livro 02, Aline Gusmão dos Santos, 375, 25; Amanda Brandão da Silva, 376, 26; Amanda de Souza Santos, 377, 26; Amanda Gomes de Araújo, 378, 26; Amanda Letícia Andrade Coelho, 379, 27; Amanda Moraes Luz, 380, 27; Ana Agnes Gomes dos Santos, 381, 27; Ana Beatriz de Lima Carvalho, 382, 28; Ana Carolina Queiroz da Silva, 383, 28; Ana Clara Oliveira de Almeida, 384, 28; Ana Júlia Oliveira Silva, 385, 29; Ana Luiza Alves Torres Leal, 386, 29; Andressa Vitória Pereira Farias, 387, 29; Antonio Cesar Rodrigues Ramos, 388, 30; Beatriz Barros Lemos, 389, 30; Beatriz Ramos Lima, 390, 30; Beatriz Vitoriano Lucas, 391, 31; Bianca Gonçalves de Andrade, 392, 31; Brenda Baruffi de Melo, 393, 31; Brenno David Marchão Gonçalves, 394, 32; Caio Barros Dourado, 395, 32; Camilla Mendes Marinho, 396, 32; Carlos Alexandre Alves Rodrigues, 397, 33; Carlos Clayton Sales Barbosa, 398, 33; Cesar Caetano Costa Junior, 399, 33; Cicero Gabriel Gonçalves do Nascimento, 400, 34; Dafne Araújo Menino, 401, 34; Daniel Rocha de Souza, 402, 34; Daniel Santos dos Reis, 403, 35; Danilo Carvalho Correa Santos, 404, 35; Danniell Victor Alves dos Santos, 405, 35; Débora Jemima Silva da Costa, 406, 36; Douglas da Silva Marques, 407, 36; Douglas da Silva Santos, 408, 36; Drielly Priscilla de Resende Neves, 409, 37; Elias Alves de Assis, 410, 37; Elisa Cordeiro de Carvalho, 411, 37; Emily Laise Pereira Alves, 412, 38; Estela Dias da Silva, 413, 38; Ester Almeida Silva, 414, 38; Esther Melo da Rocha, 415, 39; Evandro Gomes da Silva Junior, 416, 39; Filipe Lustosa da Silva, 417, 39; Filipe Matheus Almeida de Lima, 418, 40; Gabriel Guaraci da Silva Vieira, 419, 40; Gabriel Monteiro Ramos, 420, 40; Gabrielly de Lima Guimarães, 421, 41; Giovane Soares da Silva, 422, 41; Guilherme Alves Botelho, 423, 41; Guilherme Gonçalves da Silva, 424, 42; Guilherme Henrique Alves Matias, 425, 42; Gustavo Pereira de Castro, 426, 42; Heitor Gomes da Silva Filho, 427, 43; Heloisa Rodrigues Cavalcante, 428, 43; Ian Araújo Barros de Farias, 429, 43; Icaro Sousa de Lima, 430, 44; Igor Sousa Ramos, 431, 44; Isabela Batista de Moura, 432, 44; Isabella Lopes de Oliveira, 433, 45; Israely Veras Satarem, 434, 45; Italo Costa Cordeiro, 435, 45; Italo Yan Gomes de Carvalho, 436, 46; João Victor Caixeta Cardoso da Silva, 437, 46; João Victor Gomes dos Santos, 438, 46; Johanna Martins Castro Viana, 439, 47; Jonathan Felipe Dias Alves, 440, 47; Jonathas Marcelo da Silva Lima, 441, 47; Jordana Lorraine Ferreira da Silva, 442, 48; Jorge Victor Siqueira da Silva, 443, 48; José Lucas Costa Ferreira Oliveira, 444, 48; Júlia Spindola Soares Iaccino, 445, 49; Juliana da Silva Macedo, 446, 49; Júlio Nobre Brito, 447, 49; Kamila Vieira de Moraes, 448, 50; Karen de Almeida Campeche, 449, 50; Karolinn Koppe Silva, 450, 50; Kelvin Davidson da Silva Gomes, 451, 51; Késsia Tayane Torres, 452, 51; Laara Martins de Souza, 453, 51; Lana Mota Vasconcelos, 454, 52; Lara Daniella Oliveira Cruz, 455, 52; Larissa Araújo da Silva, 456, 52; Larissa Ferreira da Silva Rodrigues, 457, 53; Leonardo Ribeiro da Silva, 458, 53; Letícia Evelyn Cortês Melo, 459, 53; Letícia Maria Martins Moraes, 460, 54; Letícia Menezes do Rêgo, 461, 54; Letícia Naiara Bastos Nere, 462, 54; Letícia Vidal Souto, 463, 55; Luana Clemência Ferreira Marques, 464, 55; Lucas Alves Martins, 465, 55; Luis Miguel Frutuoso Ferreira, 466, 56; Luiz Fernando de Lima e Silva, 467, 56; Luiz Fernando de Sousa Mundim, 468, 56; Luiz Henrique de Brito Aguiar, 469, 57; Luiz Henrique Vieira da Silva, 470, 57; Maira Louisa Pereira Martins, 471, 57; Marcio Vinícius dos Santos Vieira

Alves, 472, 58; Marcos Vinicius dos Santos Silva, 473, 58; Maria Beatriz Gomes da Costa, 474, 58; Maria Eduarda Rodrigues Leite, 475, 59; Maria Gabriella Neves de Oliveira, 476, 59; Maria Tatyana Neves Batista, 477, 59; Mariana Gomes Barbosa, 478, 60; Mariana Lopes de Lima, 479, 60; Mariana Maciel Nere, 480, 60; Matheus Alves Mesquita, 481, 61; Matheus Brandão Lima, 482, 61; Matheus Venâncio Leite, 483, 61; Miguel Jonas Sousa da Costa, 484, 62; Mirela Tábatha Silva Pessoa, 485, 62; Miriellen Rodrigues de Sousa, 486, 62; Mylena Alves dos Santos, 487, 63; Natália Rodrigues Barbosa de Castro, 488, 63; Nathália Cornélio de Castro, 489, 63; Paulo Vitor Carvalho de Siqueira, 490, 64; Pietra Gabrielle de Carvalho Rosa Santana, 491, 64; Rafael Costa Silva, 492, 64; Rafael Ferreira Sales, 493, 65; Rafael Werner Filgueira da Silva, 494, 65; Ruan Diego Amorim de Melo Vieira, 495, 65; Rute Ester Brasileiro da Silva, 496, 66; Stefanny Hellen Lopes dos Santos, 497, 66; Thayná da Costa Lucas, 498, 66; Tiago Bernardo Leiro Fabeni, 499, 67; Vitor Brito de Gusmão, 500, 67; Wagner Borges Martins do Amaral, 501, 67; Yasmin Karoline Aparecida Alcântara Carvalho, 502, 68; Yasmin Oliveira Santos, 503, 68; Diretora Lenimá Vieira da Costa Rodrigues Reg. nº 2186-MEC; Secretário Escolar João Victor Benevides Dias Reg. nº 227-Inst. Monte Horebe.

JÚLIO GREGÓRIO FILHO

CANCELAMENTO

Cancelar o nome do aluno Adriel José Dias da Costa, publicado na Relação de Concluintes do Técnico em Secretaria Escolar, do Instituto Monte Horebe Asa Sul, Publicado no DODF nº 88 de 08 de maio de 2015, por ter sido publicado indevidamente.

Cancelar o nome do aluno Francisco Tibério Vasconcelos, publicado na Relação de Concluintes do Técnico em Secretariado, do Instituto Monte Horebe Asa Sul, publicado no DODF nº 88 de 08 de maio de 2015, por ter sido publicado indevidamente.

Cancelar o nome do Aluno Aunério Batista dos Santos, publicado na Relação de Concluintes do Técnico em Telecomunicações, do Instituto Monte Horebe Asa Sul, publicado no DODF nº 41 de 27 de fevereiro de 2015, por ter sido publicado indevidamente.

Cancelar o nome do aluno Rêmycles Silva de Miranda, na publicação da Relação de Concluintes do Centro de Educação Profissional-Escola Técnica de Ceilândia, Técnico em Informática, publicada no DODF nº 68 de 08 de abril de 2011, publicada por força de Mandado Judicial por alteração do prenome, Sentença Transitada em Julgado.

RETIFICAÇÃO

Na Relação de Concluintes do curso Técnico em Análises Clínicas, do Centro de Educação Profissional-Escola Técnica de Saúde de Planaltina, publicado no DODF nº 200 de 21 de outubro de 2016, ONDE SE LÊ: " Fancisca Gildivania Ramalho", LEIA-SE: " Francisca Gildivania Ramalho".

Na Relação de Concluintes do curso Técnico em Secretariado, do Instituto Monte Horebe Asa Sul, publicado no DODF nº 19 de 26 de janeiro de 2015, ONDE SE LÊ: " Jucéria de Almeida Siva", LEIA-SE: " Jucéria de Almeida Silva".

Na Relação de Concluintes do curso Técnico em Secretaria Escolar, do Instituto Monte Horebe Asa Sul, publicado no DODF nº 179 de 21 de setembro de 2016, ONDE SE LÊ: " Andrea Roberta dos Santos Campos", LEIA-SE: " Andrea Roberta dos Santos Campos Xavier".

Na Relação de Concluintes do curso Técnico em Secretaria Escolar, do CIP-Colégio Integrado Polivalente (Sede I), publicada no DODF nº 237 de 08 de dezembro de 2003, ONDE SE LÊ: " Guilherme Eduardo de Oliveira ", LEIA-SE: " Guilherme Eduardo de Oliveira Silva Torres".

Na Relação de Concluintes do Ensino Médio-Educação de Jovens e Adultos, do CEUBRAS, publicada no DODF nº 209 de 07 de novembro de 2016, ONDE SE LÊ: " Dhuly Keroly Lins Depollo", LEIA-SE: " Dhuly Keroly Lins Depollo Ferreira", ONDE SE LÊ: "... Sarah Daniela Farias", LEIA-SE: " Sarah Daniela Farias de Moraes", ONDE SE LÊ: " Thales Mendes Brandão", LEIA-SE: " Thales Mendes Adão".

PORTARIA Nº 07, DE 04 DE JANEIRO DE 2017.

Revoga a Portaria nº 139, de 02 de julho de 2014, que regulamenta o disposto no artigo 4º, inciso I, da Lei Distrital nº 5.105, de 3 de maio de 2013.

O SECRETÁRIO DE ESTADO DE EDUCAÇÃO DO DISTRITO FEDERAL, no uso de suas atribuições regimentais que lhe oferece o artigo 105, da Lei Orgânica do Distrito Federal, RESOLVE:

Considerando a Resolução nº 2, de 1º de julho de 2015, expedida pelo Conselho Nacional de Educação/Ministério da Educação, que definiu as Diretrizes Curriculares Nacionais para a formação inicial em nível superior (cursos de licenciatura, cursos de formação pedagógica para graduados e cursos de segunda licenciatura) e para formação continuando, RESOLVE:

Art. 1º Revogar a Portaria nº 139 -SEDF, de 02 de julho de 2014.

§ único - Assegurar que ficam convalidados, até a presente data, os atos praticados com base na Portaria nº 139/2014-SEDF.

Art. 2º Esta Portaria entra em vigor na data de sua publicação.

JÚLIO GREGÓRIO FILHO

CORREGEDORIA DE EDUCAÇÃO

ORDEM DE SERVIÇO Nº 03, DE 04 DE JANEIRO DE 2017.

A CHEFE DA CORREGEDORIA DE EDUCAÇÃO DA SECRETARIA DE ESTADO DE EDUCAÇÃO DO DISTRITO FEDERAL, no uso das atribuições que lhe foram delegadas pelo inciso I, do artigo 1º da Portaria nº 413, de 06 de dezembro de 2016, publicada no DODF nº 229, de 7 de dezembro de 2016, p. 35, RESOLVE:

Art. 1º Acolher Integralmente o Relatório Final da Comissão Processante designada para apuração dos fatos constante do Processo nº 460.000330/2011.

Art. 2º Determinar o Arquivamento dos autos.

Art. 3º Esta Ordem de Serviço entra em vigor na data de sua publicação.

MÔNICA MARIA CUNHA GONDIM

ORDEM DE SERVIÇO Nº 04, DE 04 DE JANEIRO DE 2017.

A CHEFE DA CORREGEDORIA DE EDUCAÇÃO DA SECRETARIA DE ESTADO DE EDUCAÇÃO DO DISTRITO FEDERAL, no uso das atribuições que lhe foram delegadas pelo inciso I, do artigo 1º da Portaria nº 413, de 06 de dezembro de 2016, publicada no DODF nº 229, de 7 de dezembro de 2016, p. 35, RESOLVE:

Art. 1º Acolher Integralmente o Relatório Final da Comissão Processante designada para apuração dos fatos constante do Processo nº 417.000942/2016.

Art. 2º Determinar o Arquivamento dos autos.

Art. 3º Esta Ordem de Serviço entra em vigor na data de sua publicação.

MÔNICA MARIA CUNHA GONDIM

ORDEM DE SERVIÇO Nº 05, DE 04 DE JANEIRO DE 2017.

A CHEFE DA CORREGEDORIA DE EDUCAÇÃO DA SECRETARIA DE ESTADO DE EDUCAÇÃO DO DISTRITO FEDERAL, no uso das atribuições que lhe foram delegadas pelo inciso I, do artigo 1º da Portaria nº 413, de 06 de dezembro de 2016, publicada no DODF nº 229, de 7 de dezembro de 2016, p. 35, RESOLVE:

Art. 1º Acolher Integralmente o Relatório Final da Comissão Processante designada para apuração dos fatos constante do Processo nº 463.000858/2011.

Art. 2º Determinar o Arquivamento dos autos.

Art. 3º Esta Ordem de Serviço entra em vigor na data de sua publicação.

MÔNICA MARIA CUNHA GONDIM

ORDEM DE SERVIÇO Nº 06, DE 04 DE JANEIRO DE 2017.

A CHEFE DA CORREGEDORIA DE EDUCAÇÃO DA SECRETARIA DE ESTADO DE EDUCAÇÃO DO DISTRITO FEDERAL, no uso das atribuições que lhe foram delegadas pelo inciso I, do artigo 1º da Portaria nº 413, de 06 de dezembro de 2016, publicada no DODF nº 229, de 7 de dezembro de 2016, p. 35, RESOLVE:

Art. 1º Acolher Integralmente o Relatório Final da Comissão Processante designada para apuração dos fatos constante do Processo nº 417.000633/2016.

Art. 2º Determinar o Arquivamento dos autos.

Art. 3º Esta Ordem de Serviço entra em vigor na data de sua publicação.

MÔNICA MARIA CUNHA GONDIM

ORDEM DE SERVIÇO Nº 07, DE 04 DE JANEIRO DE 2017.

A CHEFE DA CORREGEDORIA DE EDUCAÇÃO DA SECRETARIA DE ESTADO DE EDUCAÇÃO DO DISTRITO FEDERAL, no uso das atribuições que lhe foram delegadas pelo inciso I, do artigo 1º da Portaria nº 413, de 06 de dezembro de 2016, publicada no DODF nº 229, de 7 de dezembro de 2016, p. 35, RESOLVE:

Art. 1º Acolher Integralmente o Relatório Final da Comissão Processante designada para apuração dos fatos constante do Processo nº 080.006154/2013.

Art. 2º Encaminhar os autos à Tomada de Contas Especial.

Art. 3º Esta Ordem de Serviço entra em vigor na data de sua publicação.

MÔNICA MARIA CUNHA GONDIM

ORDEM DE SERVIÇO Nº 08, DE 04 DE JANEIRO DE 2017.

A CHEFE DA CORREGEDORIA DE EDUCAÇÃO DA SECRETARIA DE ESTADO DE EDUCAÇÃO DO DISTRITO FEDERAL, no uso das atribuições que lhe foram delegadas pelo inciso I, do artigo 1º da Portaria nº 413, de 06 de dezembro de 2016, publicada no DODF nº 229, de 7 de dezembro de 2016, p. 35, RESOLVE:

Art. 1º Acolher Integralmente o Relatório Final da Comissão Processante designada para apuração dos fatos constante do Processo nº 464.000194/2012.

Art. 2º Determinar o Arquivamento dos autos.

Art. 3º Esta Ordem de Serviço entra em vigor na data de sua publicação.

MÔNICA MARIA CUNHA GONDIM

SECRETARIA DE ESTADO DO TRABALHO, DESENVOLVIMENTO SOCIAL, MULHERES, IGUALDADE RACIAL E DIREITOS HUMANOS

PORTARIA CONJUNTA Nº 07, DE 15 DE DEZEMBRO DE 2016.

Estabelece parceria específica entre a Secretaria de Estado do Trabalho, Desenvolvimento Social, Mulheres, Igualdade Racial e Direitos Humanos do Distrito Federal e a Secretaria de Estado das Cidades e dá outras providências.

O SECRETÁRIO DE ESTADO DO TRABALHO, DESENVOLVIMENTO SOCIAL, MULHERES, IGUALDADE RACIAL E DIREITOS HUMANOS DO DISTRITO FEDERAL E O SECRETÁRIO DE ESTADO DAS CIDADES, com base nas atribuições que lhe conferem os incisos III e V, do parágrafo único, do art. 105 da Lei Orgânica do Distrito Federal, RESOLVEM:

Art. 1º Estabelecer normas e procedimentos com vistas a consolidar e determinar as ações do Projeto Ubuntu: implementação de Núcleo de Raça e Gênero nas Administrações Regionais do Distrito Federal.

Art. 2º São princípios orientadores da parceria de que trata esta Portaria:

I - legalidade;

II - diversidade;

III - sustentabilidade;

IV - cidadania e direitos humanos;

V - transparência;

VI - efetividade;

VII - eficiência;

VIII - economicidade;

IX - gestão democrática;

X - valorização da experiência extraescolar;

XI - vinculação entre o trabalho e as práticas sociais.

Art. 3º Os partícipes engendrarão esforços para alcançar os seguintes objetivos:

I - capacitar os/as servidores/as da Administração Regional do Varjão com vistas a prestação de orientações sobre os serviços oferecidos pelo poder público e os atendimentos disponíveis nas Redes de Enfrentamento ao Racismo, bem como a Rede de Atenção às Mulheres em Situação de Violência e/ou Vulnerabilidade;

II - promover relações de trabalho equitárias e não discriminatórias, com equidade salarial, de formação educacional e acadêmica, de qualificação profissional e de acesso a cargos de chefia;

III - combater as discriminações de gênero, raça e etnia, idade, orientação sexual, credo e culto;

IV - capacitar gestores públicos para a incorporação da dimensão etnicorracial nas políticas públicas, assim como no atendimento ao público em geral;

V - divulgar os equipamentos da Secretaria de Estado do Trabalho, Desenvolvimento Social, Mulheres, Igualdade Racial e Direitos Humanos (SEDESTMIDH) e orientar quanto ao fluxo de atendimento e o seu propósito por meio da capacitação;

VI - promover informações, bem como difundir conhecimento básico a respeito de normas e leis pertinentes ao tema do preconceito e discriminação raciais, bem como promoção de igualdade racial e enfrentamento ao racismo, principalmente a Lei nº 12.288/2010, que instituiu o Estatuto da Igualdade Racial;

VII - combater o racismo nas instituições públicas e privadas, fortalecendo os mecanismos de fiscalização quanto à prática de discriminação racial no mercado de trabalho;

VIII - ampliar o apoio a projetos de economia popular e solidária nos grupos produtivos organizados de negros, com recorte de gênero e idade;

IX - adotar estratégias de inserção e articulação de políticas e programas de formação profissional, de emprego e de geração de renda;

X - promover a inclusão e a igualdade de oportunidades e de remuneração dos Povos e Comunidades Tradicionais no mercado de trabalho, com destaque para a juventude e as trabalhadoras domésticas;

XI - promover o desenvolvimento sustentável de povos e comunidades tradicionais, com vistas a reconhecer, fortalecer, e garantir os direitos destes povos e comunidades, inclusive os de natureza territorial, socioambiental, econômica, cultural e seus usos e costumes, conhecimentos tradicionais, ancestrais, saberes e fazeres, suas formas de organização e suas instituições;

XII - promover a capacitação e a assistência técnica diferenciadas dos Povos e Comunidades Tradicionais.

Art. 4º Caberá à SEDESTMIDH:

I - fornecer suporte técnico-institucional necessário, por meio da Secretaria Adjunta de Políticas para Mulheres, Igualdade Racial e Direitos Humanos, representada por:

a) Subsecretaria de Políticas para Igualdade Racial;

b) Subsecretaria de Políticas para Mulheres;

II - apoiar, promover e divulgar a implantação e funcionamento do Núcleo de Raça e Gênero dentro da Região Administrativa;

III - fomentar a orientação e capacitação dos servidores da Região Administrativa para participação e intervenção nas temáticas étnico raciais e de gênero;

IV - apoiar, promover e divulgar programas, projetos e ações dentro da Região Administrativa voltadas ao enfrentamento ao racismo e à violência contra as mulheres;

V - compartilhar e promover agendas institucionais, bem como apoio, por meio de programas, projetos e ações voltados à raça, gênero e etnia dentro do território, signatário do termo de cooperação;

VI - articular e fortalecer a atuação local da rede de enfrentamento ao racismo, bem como a rede de atenção às mulheres em situação de violência, com vistas, a aumentar o impacto das ações do Projeto Ubuntu;

VII - acompanhar a implementação das ações e emitir pareceres e relatórios sobre o monitoramento das atividades desenvolvidas no Projeto Ubuntu nas Regiões Administrativas signatárias do Termo de Cooperação Técnica, incluindo visitas de monitoramento;

VIII - avaliar os resultados alcançados no Projeto Ubuntu em cada Administração Regional participante do programa e apresentar relatório semestral de avaliação das metas alcançadas pelas Regiões Administrativas que aderirem ao Projeto.

Art. 5º Caberá à Secretaria de Estado das Cidades:

I - envidar esforços e adotar, direta ou indiretamente, ações com vistas à instalação dos espaços de difusão e fomento às pautas de gênero e raça nas Administrações Regionais, conforme adesão de cada Administração Regional;

II - fornecer suporte técnico-institucional necessário por meio da Secretaria de Estado das Cidades do Distrito Federal;

III - promover articulação e pactuação com as demais Secretarias de Estado, Empresas Públicas e Autarquias para apoio à implantação e manutenção dos espaços de difusão e fomento às pautas de gênero e raça nas Administrações Regionais;

IV - promover e incentivar ações de capacitação de servidores públicos para o desenvolvimento das atividades propostas, de maneira continuada.

Art. 6º As Administrações Regionais deverão assinar Termo de Adesão para aderirem ao Projeto Ubuntu.

Parágrafo único. A SEDESTMIDH encaminhará cópia do Termo de Adesão para publicação no Diário Oficial do Distrito Federal.

Art. 7º As atividades relacionadas à presente Portaria guiar-se-ão por Plano de Trabalho.

Art. 8º Os partícipes designarão gestores para acompanhar, gerenciar e administrar a execução da presente portaria.

Art. 9º A presente portaria não envolve a transferência de recursos.

Parágrafo único. As ações resultantes desta parceria que implicarem repasse ou cessão de recursos serão viabilizadas mediante instrumentos apropriados e em obediência a Lei Complementar nº 101/2000, que estabelece normas de finanças públicas voltadas para a responsabilidade na gestão fiscal.

Art. 10. Esta Portaria Conjunta entra em vigor na data de sua publicação.

GUTEMBERG GOMES

Secretário de Estado de Trabalho, Desenvolvimento Social, Mulheres,
Igualdade Racial e Direitos Humanos

MARCOS DANTAS

Secretário de Estado das Cidades

TERMO DE ADESÃO Nº 01/2016

TERMO DE ADESÃO DA ADMINISTRAÇÃO REGIONAL DO VARJÃO AO PROGRAMA UBUNTU NÚCLEO DE RAÇA E GÊNERO, CELEBRADO ENTRE A SECRETARIA DAS CIDADES, A SECRETARIA DE ESTADO DE TRABALHO, DESENVOLVIMENTO SOCIAL, MULHERES, IGUALDADE RACIAL E DIREITOS HUMANOS.

A ADMINISTRAÇÃO REGIONAL DO VARJÃO, doravante denominada RA XXIII inscrita no CNPJ sob o nº 057449910001-30 com sede à Quadra 4, conjunto B, lote 4 - Varjão Lago Norte - Brasília-DF, neste ato representada por seu Administrador Regional, MARCOS FENSTERSEIFER WOORTMANN CPF nº 717.703.641-53 e Identidade nº 2.020.854 SSP-DF, residente e domiciliado em Brasília-DF, RESOLVE, por meio do presente instrumento, aderir ao Programa UBUNTU, celebrado entre a SECRETARIA DAS CIDADES, e a SECRETARIA DE ESTADO DE TRABALHO, DESENVOLVIMENTO SOCIAL, MULHERES, IGUALDADE RACIAL E DIREITOS HUMANOS (SEDESTMIDH), para efetiva implantação do PROGRAMA UBUNTU: Núcleo de Raça e Gênero, de modo a fomentar e viabilizar a operacionalização e conjugação de esforços visando a difusão e fomento das Políticas Para Igualdade Racial e Enfrentamento ao Racismo e Políticas Para Mulheres e Enfrentamento à Violência por meio da implantação de Núcleo de Raça e Gênero, com vistas à capacitação de multiplicadores com o objetivo de instrumentalizá-los para fortalecer nas Administrações Regionais e no território, a rede de enfrentamento ao racismo bem como a rede de atenção às mulheres em situação de violência e ou em situação de vulnerabilidade.

A SEDESTMIDH providenciará a publicação deste Termo de Adesão, em extrato, no Diário Oficial do Distrito Federal.

E por estarem em pleno acordo, as partes assinam os celebrantes o presente Termo de Adesão, para que produza efeitos jurídicos legais.

Brasília/DF, 13 de dezembro de 2016.
MARCOS FENSTERSEIFER WOORTMANN
Administrador
Administração Regional do Varjão

MARCOS DANTAS
Secretário
Secretaria de Estado das Cidades

GUTEMBERG GOMES
Secretário
Secretaria de Estado de Trabalho, Desenvolvimento Social,
Mulheres, Igualdade Racial e Direitos Humanos

TERMO DE ADESÃO Nº 02/2016

TERMO DE ADESÃO DA ADMINISTRAÇÃO REGIONAL DE CEILÂNDIA AO PROGRAMA UBUNTU NÚCLEO DE RAÇA E GÊNERO, CELEBRADO ENTRE A SECRETARIA DAS CIDADES, A SECRETARIA DE ESTADO DE TRABALHO, DESENVOLVIMENTO SOCIAL, MULHERES, IGUALDADE RACIAL E DIREITOS HUMANOS,

A ADMINISTRAÇÃO REGIONAL DE CEILÂNDIA, doravante denominada RA IX inscrita no CNPJ sob o nº 03827759/0001-30 com sede à QNM 13 Módulo B - Área Especial - Ceilândia Sul - Ceilândia-DF, neste ato representada por seu Administrador Regional, VILSON JOSÉ DE OLIVEIRA CPF nº 246936931-20 e Identidade nº 1284937 SSP-GO, residente e domiciliado em Ceilândia-DF, RESOLVE, por meio do presente instrumento, aderir ao Programa UBUNTU, celebrado entre a SECRETARIA DAS CIDADES, e a SECRETARIA DE ESTADO DE TRABALHO, DESENVOLVIMENTO SOCIAL, MULHERES, IGUALDADE RACIAL E DIREITOS HUMANOS (SEDESTMIDH), para efetiva implantação do PROGRAMA UBUNTU: Núcleo de Raça e Gênero, de modo a fomentar e viabilizar a operacionalização e conjugação de esforços visando a difusão e fomento das Políticas Para Igualdade Racial e Enfrentamento ao Racismo e Políticas Para Mulheres e Enfrentamento à Violência por meio da implantação de Núcleo de Raça e Gênero, com vistas à capacitação de multiplicadores com o objetivo de instrumentalizá-los para fortalecer nas Administrações Regionais e no território, a rede de enfrentamento ao racismo bem como a rede de atenção às mulheres em situação de violência e ou em situação de vulnerabilidade.

A SEDESTMIDH providenciará a publicação deste Termo de Adesão, em extrato, no Diário Oficial do Distrito Federal.

E por estarem em pleno acordo, as partes assinam os celebrantes o presente Termo de Adesão, para que produza efeitos jurídicos legais.

Brasília/DF, 13 de dezembro de 2016.
VILSON JOSÉ DE OLIVEIRA
Administrador
Administração Regional da Ceilândia

MARCOS DANTAS
Secretário
Secretaria de Estado das Cidades

GUTEMBERG GOMES
Secretário
Secretaria de Estado de Trabalho, Desenvolvimento Social,
Mulheres, Igualdade Racial e Direitos Humanos

TERMO DE ADESÃO Nº 03/2016

TERMO DE ADESÃO DA ADMINISTRAÇÃO REGIONAL DO ITAPOÃ AO PROGRAMA UBUNTU NÚCLEO DE RAÇA E GÊNERO, CELEBRADO ENTRE A SECRETARIA DAS CIDADES, A SECRETARIA DE ESTADO DE TRABALHO, DESENVOLVIMENTO SOCIAL, MULHERES, IGUALDADE RACIAL E DIREITOS HUMANOS,

A ADMINISTRAÇÃO REGIONAL DO ITAPOÃ, doravante denominada RA XXIX inscrita no CNPJ sob o nº 07344.402/0001-52 com sede à Quadra 378 conjunto A Área Especial nº 04 - Itapoã - DF neste ato representada por seu Administrador Regional, CIRO ANDRADE BONFIM CPF nº 563.610.761-72 e Identidade nº 1365989 SSP-DF, residente e domiciliado em Brasília-DF, RESOLVE, por meio do presente instrumento, aderir ao Programa UBUNTU, celebrado entre a SECRETARIA DAS CIDADES, e a SECRETARIA DE ESTADO DE TRABALHO, DESENVOLVIMENTO SOCIAL, MULHERES, IGUALDADE RACIAL E DIREITOS HUMANOS (SEDESTMIDH), para efetiva implantação do PROGRAMA UBUNTU: Núcleo de Raça e Gênero, de modo a fomentar e viabilizar a operacionalização e conjugação de esforços visando a difusão e fomento das Políticas Para Igualdade Racial e Enfrentamento ao Racismo e Políticas Para Mulheres e Enfrentamento à Violência por meio da implantação de Núcleo de Raça e Gênero, com vistas à capacitação de multiplicadores com o objetivo de instrumentalizá-los para fortalecer nas Administrações Regionais e no território, a rede de enfrentamento ao racismo bem como a rede de atenção às mulheres em situação de violência e ou em situação de vulnerabilidade.

A SEDESTMIDH providenciará a publicação deste Termo de Adesão, em extrato, no Diário Oficial do Distrito Federal.

E por estarem em pleno acordo, as partes assinam os celebrantes o presente Termo de Adesão, para que produza efeitos jurídicos legais.

Brasília/DF, 13 de dezembro de 2016.
CIRO ANDRADE BONFIM
Administrador
Administração Regional do Itapoã

MARCOS DANTAS
Secretário
Secretaria de Estado das Cidades

GUTEMBERG GOMES
Secretário
Secretaria de Estado de Trabalho, Desenvolvimento Social,
Mulheres, Igualdade Racial e Direitos Humanos

CONSELHO DE ASSISTÊNCIA SOCIAL DO DISTRITO FEDERAL

RESOLUÇÃO Nº 52, DE 27 DE OUTUBRO DE 2016. (*)

Dispõe sobre a inclusão de SERVIÇO SOCIOASSISTENCIAL ao Instituto Sociocultural, Ambiental e Tecnológico de Projetos de Economia Solidária.

O CONSELHO DE ASSISTÊNCIA SOCIAL DO DISTRITO FEDERAL - CAS/DF, com fundamento nos artigos 3º e 9º, da Lei nº. 8.742, de 7 de dezembro de 1993, combinado o art. 3º da Lei nº. 997, de 29 de dezembro de 1995 e suas alterações, e conforme disposto na Resolução CNAS nº 109/2009 e na Resolução CAS/DF nº. 21/2012 e suas alterações, e ainda;

CONSIDERANDO o Ofício n.º 58/2016 do Instituto Sociocultural, Ambiental e Tecnológico de Projetos de Economia Solidária, recebido por este CAS/DF, o qual a Entidade solicita a inclusão do Serviço Especializado em Abordagem Social, RESOLVE:

Art.1º Conceder Inscrição para atendimento no Serviço Especializado em Abordagem Social ao Instituto Sociocultural, Ambiental e Tecnológico de Projetos de Economia Solidária, CNPJ nº. 08.106.714/0001-90, devendo o referido serviço ser incluído na Inscrição nº 153/2016, já concedida por prazo indeterminado à Entidade, com sede no Guará/DF, em funcionamento no endereço SRTVN Quadra 702, Edifício Brasília Rádio Center, Conjunto P, Sala 2.134 - Brasília/DF, conforme deliberado na 265ª Reunião Ordinária do CAS/DF, realizada no dia 27 de outubro de 2016, devidamente exarada no Processo nº. 0380.001.472/2015.

Art.2º A instituição poderá solicitar perante o CAS/DF emissão de declaração que comprove a regularidade de sua inscrição e/ou consultar a relação das entidades inscritas no CAS/DF disponibilizada no site do órgão gestor (www.sedestmidh.df.gov.br).

Art.3º. Esta Resolução entra em vigor na data de sua publicação.

SOLANGE STELA SERRA MARTINS
Presidente

(*) Republicada por ter sido encaminhada com incorreções no original, publicada no DODF Nº 207 de 03 de novembro de 2016, pág. 17.

DESPACHO DA PRESIDENTE

Em 05 de janeiro de 2017

A PRESIDENTE DO CONSELHO DE ASSISTÊNCIA SOCIAL DO DISTRITO FEDERAL, no uso das competências e das atribuições que lhe são conferidas pelo artigo 79 da Resolução CAS/DF nº 79/2010, de 16 de dezembro de 2010, TORNA SEM EFEITO a REPUBLICAÇÃO da Resolução Nº. 52, de 27 de outubro de 2016, no DODF Nº 212 de 10 de novembro de 2016, pág. 04, que deferiu a inclusão de Serviço Socioassistencial ao Instituto Sociocultural, Ambiental e Tecnológico de Projetos de Economia Solidária, por conter incorreções.

SOLANGE STELA SERRA MARTINS

SECRETARIA DE ESTADO DA SEGURANÇA PÚBLICA E DA PAZ SOCIAL

CORPO DE BOMBEIROS MILITAR DO DISTRITO FEDERAL DEPARTAMENTO DE SEGURANÇA CONTRA INCÊNDIO

PORTARIA Nº 27, DE 23 DE DEZEMBRO DE 2016. (*)

Aprova a Norma Técnica Nº 02/2016-CBMDF, Risco de Incêndio e Carga de Incêndio. O COMANDANTE GERAL DO CORPO DE BOMBEIROS MILITAR DO DISTRITO FEDERAL, no uso das atribuições que lhe confere o art. 7º, incisos III, V e VI, do Decreto nº 7.163, de 29 de abril de 2010, que regulamenta o art. 10-B, inciso I, da Lei nº 8.255, de 20 de novembro de 1991, que dispõe sobre a Organização Básica do CBMDF e considerando a proposta apresentada pelo Chefe do Departamento de Segurança Contra Incêndio, RESOLVE:

Art. 1º Aprovar e colocar em vigor a NORMA TÉCNICA Nº 02/2016-CBMDF, na forma do anexo a presente Portaria.

Art. 2º Esta Portaria entra em vigor na data de sua publicação.

Art. 3º Revogam-se as disposições em contrário.

HAMILTON SANTOS ESTEVES JUNIOR

ANEXO DA PORTARIA Nº 27/2016 - CBMDF, DE 23 DE DEZEMBRO DE 2016,
NORMA TÉCNICA Nº 02/2016-CBMDF
Risco de Incêndio e Carga de Incêndio

Sumário

- 1 Objetivo
- 2 Referências
- 3 Definições
- 4 Condições gerais
- 5 Condições específicas

ANEXOS

- a) Tabelas
- b) Figuras
- c) Determinação da carga de incêndio em depósitos e locais que possuem armazenamento e instalações de risco

1 Objetivo

1.1 Esta Norma Técnica (NT) tem por objetivo definir o risco de incêndio para as edificações e áreas de risco do Distrito Federal, conforme suas ocupações e usos, assim como, estabelecer os valores característicos de carga de incêndio destes locais, atendendo ao previsto no Regulamento de Segurança Contra Incêndio e Pânico do Distrito Federal (RSIP-DF), aprovado pelo Decreto nº 21.361, de 20 de julho de 2000.

1.2 Os requisitos previstos nesta NT são aplicados à fiscalização do Corpo de Bombeiros Militar do Distrito Federal (CBMDF).

2 Referências

Para melhor compreensão desta Norma se faz necessário consultar:

2.1 Norma Técnica nº 01/2016-CBMDF - Medidas de Segurança Contra Incêndio no Distrito Federal.

2.2 Norma Brasileira (NBR) 14432/2001 da Associação Brasileira de Normas Técnicas (ABNT) - Exigências de resistência ao fogo de elementos construtivos de edificações.

2.3 Instrução Técnica nº 14/2011 - Carga de Incêndio nas Edificações e Áreas de Risco - do Corpo de Bombeiros da Polícia Militar do Estado de São Paulo (CBPMESP).

3 Definições

Para os efeitos desta Norma são adotadas as seguintes definições:

3.1 Agravamento de risco: acréscimo de risco ocasionado em decorrência da utilização de uma edificação para duas ou mais atividades distintas simultaneamente.

3.2 Carga de incêndio: é a soma das energias caloríficas possíveis de serem liberadas pela combustão completa de todos os materiais combustíveis em um espaço, inclusive os revestimentos das paredes, divisórias, pisos e tetos.

3.3 Carga de incêndio específica: é o valor da carga de incêndio dividido pela área de piso considerado.

3.4 Distanciamento mínimo entre edificações isoladas: distância livre entre as edificações no mesmo lote, sem qualquer ligação, exceto cobertura para passagem de pedestres em nível térreo.

3.5 Edificações isoladas: edificações que obedecem aos distanciamentos previstos na Tabela 3 do Anexo A desta NT, sendo assim consideradas independentes entre si para composição de suas medidas de segurança contra incêndio.

3.6 Ocupação ou atividade: função social, econômica, comercial ou técnica exercida em uma edificação.

3.7 Parede cega: parede com resistência a 4 h de fogo sem qualquer abertura, de acordo com Norma Técnica específica adotada pelo CBMDF.

3.8 Perigo iminente: propriedade de causar dano ou ameaça a integridade de uma pessoa ou de uma coisa de forma imediata.

3.9 Risco de incêndio: corresponde a relação probabilidade e consequência de incêndio, relacionada com a intensidade dos danos ou perdas potenciais do sinistro.

3.10 Risco potencial: constatação irrestrita de situação de exposição ao risco de incêndio e da probabilidade do sinistro.

4 Condições gerais

Para identificação dos requisitos normativos (para classificação do risco de incêndio e aplicação dos valores característicos de carga de incêndio) que são observados e fiscalizados pelo CBMDF, se faz necessário acessar a Lista de Verificação publicada no site da corporação, no endereço eletrônico www.cbm.df.gov.br.

4.1 Risco de incêndio

O risco de incêndio é utilizado como requisito para definição do isolamento de risco em edificações e áreas de risco. Do mesmo modo, pode ser usado no dimensionamento de extintores e hidrantes de parede.

4.1.1 Determinação do risco de incêndio

4.1.1.1 Para determinação do risco de incêndio em edificações e áreas de risco, aplica-se a Tabela 2 do Anexo A.

4.1.1.2 As edificações e áreas de risco não contempladas explicitamente na Tabela 2 do Anexo A devem ser classificadas, em relação ao risco de incêndio, por similaridade, mediante aprovação do CBMDF.

4.1.1.3 Para o dimensionamento de chuveiros automáticos se faz necessário utilizar a classificação de risco definida por sua Norma Técnica específica adotada pelo CBMDF.

4.1.2 Isolamento de risco

4.1.2.1 As edificações e áreas de risco que obedecerem ao distanciamento mínimo serão consideradas independentes entre si, para composição de suas medidas de segurança contra incêndio.

4.1.2.2 O distanciamento mínimo entre projeções das edificações é o definido na Tabela 3 do Anexo A.

4.1.2.3 As aberturas situadas na mesma fachada, em lados opostos da parede de compartimentação, devem ser afastadas horizontalmente entre si por trecho de parede com 02 metros de extensão devidamente consolidada à parede de compartimentação e apresentando a mesma resistência ao fogo, conforme Figura 1 do Anexo B.

4.2 Carga de incêndio

Os valores característicos de carga de incêndio são utilizados como requisito para a identificação das medidas de segurança contra incêndio em indústrias, depósitos, e armazenamento e instalações de risco, de acordo com a NT 01/2016-CBMDF e outras Normas Técnicas específicas adotadas pelo CBMDF. Do mesmo modo, podem eventualmente ser utilizados para avaliação do risco de incêndio das demais edificações e áreas de risco.

4.2.1 Determinação da carga de incêndio

4.2.1 Para determinação da carga de incêndio das edificações, aplica-se a Tabela 1 do Anexo A, na qual são definidos os valores das cargas de incêndio específicas por ocupação e uso.

4.2.1.2 As edificações e áreas de risco não contempladas explicitamente na Tabela 1 do Anexo A podem ter seus valores de carga de incêndio específicos determinados por similaridade, ou apresentados pelo responsável técnico, desde que citada à fonte bibliográfica, em ambos os casos devem ter aprovação do CBMDF.

4.2.1.3 Para edificações e áreas de risco classificadas pela NT 01/2016-CBMDF como depósitos e armazenamento e instalações de risco se faz necessário à utilização da metodologia constante no Anexo C.

5 Condições específicas

5.1 Perigo iminente e risco potencial

Para aplicação do que prescreve o Art. 14 da Lei nº. 2.747, de 20 de julho de 2001, a condição de Perigo Iminente e Risco Potencial, de acordo com esta NT, se caracteriza quando ocorrer:

5.1.1 Ausência de saídas de emergência ou condição crítica de segurança para evacuação em locais de concentração de público, tais como, obstrução das saídas, excesso de obstáculos ou dificuldade de abertura de portas.

5.1.2 Aparente estado crítico de má conservação das instalações elétricas e seus componentes que caracterize risco de incêndio e risco de choque elétrico.

5.1.3 Vazamento de Gás Liquefeito de Petróleo (GLP) na central de distribuição ou em botijões a granel.

5.1.4 Realização de espetáculos de fogos de artifícios sem a gestão e presença de profissional habilitado, ou em desacordo com as distâncias mínimas de segurança previstas em Norma Técnica específica adotada pelo CBMDF.

5.1.5 Condição específica de não conformidade na segurança contra incêndio e pânico identificada pelo CBMDF, não corrigida imediatamente, que apresente perigo aos ocupantes da edificação ou evento, potencializando o risco no decorrer do tempo.

ANEXO A - Norma Técnica Nº 02/2016-CBMDF

Tabelas

Tabela 1 - Valores das cargas de incêndio específicas por ocupação e uso

Ocupações/ usos	Descrição	Carga de incêndio q_f em MJ/m ²
Residenciais	Apartamentos	300
	Casas térreas ou sobrados	300
Transitórias	Alojamentos estudantis	300
	Apart-hotéis	300
	Hotéis	500
	Motéis	500
	Pensionatos	300
	Açougues	40
Comerciais	Antiguidades	700
	Aparelhos eletrodomésticos	500
	Artigos de bijuterias, metal ou vidro	300
	Artigos de couro, borracha, esportivos	800
	Automóveis	200
	Bebidas destiladas	700
	Brinquedos	500
	Calçados	500
	Drogarias (incluindo depósitos)	1000
	Ferragens	300
	Floricultura	80
	Galeria de quadros	200
	Livrarias	1000
	Lojas de departamento ou centro de compras - shoppings centers	800
	Materiais de construção	800
	Máquinas de costura ou de escritório	300
	Materiais fotográficos	300
	Móveis	500
	Papelarias	700
	Perfumarias	400
	Produtos têxteis	600
	Relojoarias	300
	Supermercados	400
	Tapetes	800
	Tintas e vernizes	1000
	Verduras	200
	Vinhos	200
Vulcanização	1000	
Serviços profissionais	Agências bancárias	300
	Agências de correios	400
	Cabelereiros (cosméticos)	300
	Centrais telefônicas	100
	Consultórios médicos ou odontológicos	200
	Copiadora	400
	Encadernadoras	1000

	Escritórios	700
	Estúdios de rádio ou de televisão ou de fotografia	300
	Lavanderias	300
	Oficinas elétricas	600
	Oficinas hidráulicas ou mecânicas	200
	Pinturas	500
	Processamento de dados	400
Escolares	Academias	300
	Creches	400
	Escolas	300
Concentração de público	Biblioteca	2000
	Cinemas ou teatros	600
	Igrejas	200
	Museus	300
	Restaurantes	300
Garagens	Estacionamentos	200
	Hangares	200
	Oficinas de concerto de veículos	300
Hospitalares	Asilos	350
	Hospitais	300
Industriais	Aparelhos eletroeletrônicos, fotográficos, ópticos	300
	Acessórios para automóveis	300
	Acetileno	700
	Artigos de borracha, cortiça, couro, feltro, espuma	600
	Artigos de argila, cerâmica ou porcelanas	200
	Artigos de bijuteria	200
	Artigos de cera	1000
	Artigos de gesso	80
	Artigos de mármore	40
	Artigos de peles	500
	Artigos de plásticos em geral	1000
	Artigos de tabaco	200
	Artigos de vidro	700
	Automotiva e autopeças (exceto pintura)	300
	Automotiva e autopeças (pintura)	500
	Aviões	600
	Balanças	300
	Baterias	800
	Bebidas destilada	500
	Bebidas não alcóolicas	80
	Bicicletas	200
	Brinquedos	500
	Cafê (inclusive torrefação)	400
	Caixotes barris ou pallets de madeira	1000
	Calçados	600
	Carpintarias, marcenarias	800
	Cereais	1700
	Cervejarias	80
	Chapas de aglomerado ou compensado	300
	Chocolate	400
	Cimento	40
	Cobertores, tapetes	600
	Colas	800
	Colchões (exceto espuma)	500
	Condimentos, conservas	40
	Confeitarias	400
	Congelados	800
	Couro sintético	1000
	Defumados	200
	Discos de música	600
	Doces	800
	Espumas	3000
	Farinhas	2000
	Feltros	600
	Fermentos	800
	Fiações	600
	Fibras sintéticas	300
	Fios elétricos	300
	Flores artificiais	300
	Fornos de secagem com grade de madeira	1000
	Fundições de metal	40
	Galpões de secagem com grade de madeira	400
	Geladeiras	1000
	Gelatinas	800
	Gesso	80
	Gorduras comestíveis	1000
	Gráficas (empacotamento)	2000
	Gráficas (produção)	400
	Guarda-chuvas	300
	Instrumentos musicais	600
	Janelas e portas de madeira	800
	Joias	200
	Laboratórios farmacêuticos	300
	Laboratórios químicos	500
	Lápis	600
	Lâmpadas	40
	Laticínios	200
	Malharias	300
	Máquinas de lavar de costura ou de escritório	300

Massas alimentícias	1000
Mastiques	1000
Materiais sintéticos ou plásticos	2000
Metalúrgica	200
Montagens de automóveis	300
Motocicletas	300
Motores elétricos	300
Móveis	600
Oleos comestíveis	1000
Padarias	1000
Papéis (acabamento)	500
Papéis (preparo de celulose)	80
Papéis (procedimento)	800
Papelões betuminados	2000
Papelões ondulados	800
Pedras	40
Perfumes	300
Pneus	700
Produtos adesivos	1000
Produtos de adubo químico	200
Produtos alimentícios (expedição)	1000
Produtos com ácido acético	200
Produtos com ácido carbônico	40
Produtos com ácido inorgânico	80
Produtos com albumina	2000
Produtos com alcatrão	800
Produtos com amido	2000
Produtos com soda	40
Produtos de limpeza	2000
Produtos graxos	1000
Produtos refratários	200
Rações	2000
Relógios	300
Resinas	3000
Roupas	500
Sabões	300
Sacos de papel	800
Sacos de juta	500
Sorvetes	80
Sucos de fruta	200
Têxteis em geral	700
Tintas e solventes	4000
Tintas látex	800
Tintas não inflamáveis	200
Transformadores	200
Tratamento de madeira	3000
Tratores	300
Vagões	200
Vassouras ou escovas	700

Notas:

As edificações e áreas de risco não contempladas explicitamente na Tabela 1 devem ter seus valores de carga de incêndio específicos determinados por similaridade, mediante aprovação do CBMDF. Do mesmo modo, valores correspondentes, para descrição de edificações e áreas de risco, não listados nesta tabela podem ser apresentados pelo responsável técnico, desde que citada à fonte bibliográfica e mediante aprovação do CBMDF.

Tabela 2 - Classificação do risco de incêndio de acordo com as ocupações e usos

Ocupação/uso ^{1,2}	Risco				
	Baixo	Médio		Alto	
	A	B-1	B-2	C-1	C-2
Residenciais	-casas térreas e assobradas, isoladas ou não; -condomínios horizontais de residências unifamiliares; -condomínios verticais de apartamentos.	-	-	-	-
Transitórias	-conventos; -mosteiros.	-albergues; -alojamentos; -casa de cômodos; -hotéis; -internatos; -motéis; -pensionatos; -pousadas.	-apart-hotéis; -flats; -hotéis e assemelhados com cozinha própria; -hotéis residenciais.	-	-
Comerciais	-comércio com área até 750 m ² , e: -armazéns; -butiques; -drogarias; -mercearias; -frutarias; -sacolões; -açougues; -tabacarias; -restaurantes, e bares sem concentração de público	-comércio com área entre 750 m ² e 1000 m ² , e: -edifícios de lojas; -galerias comerciais; -lojas de departamento; -magazines; -mercados e supermercados; -padarias.	-comércio com área superior a 1000 m ² , e: -centros comerciais; -feiras permanentes; -hipermercados; -loja de armas e munições; -loja de colchões; -marcenarias; -madeireiras; -shopping centers.	-	-
Serviços profissionais	-agências bancárias; -agências de correios; -barbearias; -cabeleireiros; -cartórios; -centros profissionais; -chaveiros; -escritórios administrativos e técnicos; -laboratório de análises clínicas; -instituições financeiras; -postos policiais; -quartéis; -repartições públicas.	-assistência técnica, reparação e manutenção de aparelho eletrodoméstico; -centro de processamento de dados; -estúdios de rádio; -gravação de áudio; -laboratórios técnico-científicos; -pintura de letreiros.	-almoxarifados; -centrais de polícia; -clínicas radiológicas; -clínicas de radioterapia; -delegacias; -estúdios de gravação de imagem; -estofamento de móveis; -estúdios de cinema e televisão; -laboratórios de análises radiológicas; -lavanderias a seco.	-aplicação de líquidos inflamáveis; -limpeza com solventes; -pintura e envernizamento por imersão; -pintura por fluorcoating.	-
Escolares	-escolas com área até 200 m ² , e: -academias de ginásticas, musculação, esportes e artes marciais.	-escolas com área superior a 200 m ² , e: -creches; -escolas maternas e de educação infantil; -escolas profissionais; -escolas para idosos; -saunas.	-escolas para portadores de necessidades especiais.	-	-

Concentração de público	-bares; -estação rodoviária; -igrejas; -mesquitas; -sala de reuniões; -sinagogas; -restaurantes; -templos.	-auditórios; -bares e restaurantes dançantes; -bibliotecas e assemelhados; -boates; -cinemas; -danceterias; -estação metroviária; -estação ferroviária; -estádios; -galerias de arte; -ginásios; -locais de exposições permanentes; -museus; -teatros; -salões diversos.	-aeroporto; -autódromo; -kartódromo; -casa de jogos; -clubes noturnos em geral; -feiras de exposições itinerantes; -salão de clubes sociais; -salão de festas ou bailes.	-circos e assemelhados -estruturas provisórias (arquibancadas, palanques, palcos e tendás); -parque de diversões; -qualquer atividade ou evento com espetáculo pirotécnico em ambiente aberto.	-qualquer edificação com espetáculo pirotécnico em ambiente fechado - indoor.
Garagens		-edifícios garagem; -estacionamento de veículos; -garagens automotivas; -showrooms automotivos; -agências de compra e venda de veículos; -oficina de conserto de veículos (exceto de carga e coletivo); -borracharia (sem recauchutagem); -posto de lavagem.	-embarcadouro; -oficina e garagens de veículos de carga e descarga, máquinas agrícolas e rodoviárias; -oficina retificadora de motores; -pier.	-local com serviço de troca de óleo; -hangares.	-
Hospitalares	-clínicas sem internação; -consultórios; -hospitais veterinários.	-asilos; -abrigos geriátricos; -ambulatórios; -casa de saúde; -centros de saúde; -posto de atendimento de urgência; -postos de saúde; -prontos-socorros; -clínicas com internação.	-clínicas radiológicas e de radioterapia; -hospitais; -instituição de reabilitação de deficientes físicos e mentais.	-	-
Industriais	-materiais de construção incombustíveis (cimento, areia, brita, tijolo, pedra, ferragem e outros materiais incombustíveis);	-avicultura; -bebidas; gaseificadas e sucos; -eletrônicos; -hidroelétricas; -produtos lácteos; -vidro e seus produtos; -gráficas.	-beneficiamento de cereais e grãos; -cúrtumes, peles e couros; -destilarias e bebidas alcoólicas; -estações e subestações transformadoras; -gorduras, cebo, graxas e ceras; -látex e cola; -máquinas e equipamentos mecânicos e eletromecânicos; -plásticos e papel; -ração animal; -usinagem e metalúrgica.	-alcatrão; -asfalto, ceras, breu e piche; -beneficiamento de algodão; -borracha e pneus; -carvão; -colchões; -estofamento de móveis; -extrusão de metais; -fundições; -madeira e cortiça; -produtos químicos; -serrarias; -termoelétrica; -têxtil, calçados e decoração.	-
Depósitos	-materiais de construção incombustíveis (cimento, areia, brita, tijolos, ferragens, lajes de concreto e similares).	-bebidas gaseificadas; -discos de vinil; -doces; -máquinas e equipamento mecânicos e eletromecânicos.	-arquivos públicos e privados; -alcatrão; -asfalto, breu e piche; -bebidas alcoólicas; -centro de distribuição; -cereais e grãos; -colchões, tecidos; -couro e pele; -gorduras e cebos; -látex, cola e borracha; -madeira, cortiça; -papel.	-algodão; -carvão; -graxas e ceras; -madeira.	-
Armazenamento e instalações de alto risco	-	-comércio de fogos de artifícios (classes A, B e C) com massa explosiva até 864 g/m³.	-comércio de fogos de artifícios (classes A, B e C) com massa explosiva acima de 864 g/m³.	-comércio de fogos de artifícios (classes A, B, C e D) com massa explosiva acima de 864 g/m³; -comércio de inflamáveis e combustíveis; -posto de combustíveis; -posto de lubrificantes; -posto de revenda de GLP.	-armas e munições; -destilarias; -depósitos de fogos de artifícios; -materiais explosivos; -produtos combustíveis e lubrificantes; -produtos corrosivos; -produtos inflamáveis; -produtos perigosos; -produtos químicos; -refinarias.
Especiais	-	-	-	-cadeias; -casa de detenção; -centros de reabilitação de menores; -quartéis com cadeia; -presídios; -reformatórios.	-

Notas:

As edificações e áreas de risco não contempladas explicitamente na Tabela 2 devem ser classificadas, em relação ao risco de incêndio, por similaridade, mediante aprovação do CBMDF.

As edificações e áreas de risco que possuem condições especiais que descaracterizem sua classificação de risco previstas nesta NT podem ser reavaliadas pelo CBMDF.

Tabela 3 - Distanciamento mínimo entre projeções das edificações em metros

	Risco				
	Baixo	Médio		Alto	
	A	B-1	B-2	C-1	C-2
A	Parede Cega	Parede Cega	5,0	7,0	9,0
B-1	Parede Cega	Parede Cega	5,0	7,0	9,0
B-2	5,0	5,0	5,0	7,0	9,0
C-1	7,0	7,0	7,0	7,0	9,0
C-2	9,0	9,0	9,0	9,0	10,0

ANEXO B - Norma Técnica Nº 02/2016-CBMDF

Figuras

Figura 1 - Distanciamentos obrigatórios da parede cega

ANEXO C - Norma Técnica Nº 02/2016-CBMDF

Determinação da carga de incêndio em depósitos e locais que possuem armazenamento e instalações de risco

C.1 Para determinação da carga de incêndio em depósitos e locais que possuem armazenamento e instalações de risco aplicam-se os itens C.1.1, C.1.2 e C.1.3.

C.1.1 Os valores da carga de incêndio específica podem ser determinados pela seguinte expressão:

Onde:

- é o valor da carga de incêndio específica, em megajoules por metro quadrado de área de piso;
- é a massa total de cada componente "i" do material combustível, em quilogramas. Este valor não pode ser excedido durante a vida útil da edificação, exceto quando houver alteração de ocupação, ocasião em que "Mi" deve ser reavaliado;
- é o potencial calorífico específico de cada componente "i" do material combustível, em megajoules por quilograma, conforme a Tabela 2;
- é a área do piso do compartimento, em metros quadrados.

C.1.2 Para avaliação da carga de incêndio do acondicionamento dos materiais podem ser utilizados os valores fornecidos na Tabela 1.

C.1.3 O levantamento da carga de incêndio deve ser realizado em módulos de 500 m² de área de piso, ou em um módulo igual à área de piso do compartimento se esta for inferior a 500 m². Módulos maiores podem ser utilizados, quando o espaço analisado possuir materiais combustíveis com potenciais caloríficos específicos semelhantes e que possam ser considerados uniformemente distribuídos.

Tabela 1 - Acondicionamentos

Acondicionamento	q _{fi} (MJ/m ²)
Armações de madeira com caixotes de madeira	400
Armações de madeira com prateleiras de madeira	100
Armações metálicas	20
Armações metálicas com prateleiras de madeira	80
Caixotes de madeira ou de plástico	200
Pallets de madeira	400

Nota:

Valores para acondicionamentos não listados nesta tabela poderão ser apresentados pelo responsável técnico, desde que citada à fonte bibliográfica e mediante aprovação do CBMDF.

Tabela 2 - Valores do potencial calorífico específico

Tipo de material	H (MJ/kg)	Tipo de material	H (MJ/kg)	Tipo de material	H (MJ/kg)
Acetileno	50	Dietileter	37	Metano	50
Acetileno dissolvido	17	Enxofre	8,4	Metanol	19
Acetona	30	Epóxi	34	Monóxido de carbono	10
Acrílico	28	Etano	47	Nafta	42
Açúcar	17	Etanol	26	N-Butano	45
Amido	17	Eteno	50	Nitrocelulose	8,4
Algodão	18	Éter amílico	42	N-Octano	44
Alcool alílico	34	Éter etílico	34	N-Pentano	45
Alcool amílico	42	Etileno	50	Óleo de linhaça	37
Alcool etílico	25	Etino	48	Óleo vegetal	42
Alcool metílico	21	Farinha de trigo	17	Palha	16
Benzeno	40	Fenol	34	Papel	17
Benzina	42	Fibra sintética	29	Parafina	46
Biodiesel	39	Fósforo	25	Petróleo	41
Borracha espuma	37	Gás natural	26	Plástico	31
Borracha em tiras	32	Gasolina	47	Poliacrilonitrilo	30
Butano	46	Glicerina	17	Policarbonato	29
Cacau em pó	17	Gordura e óleo vegetal	42	Poliétileno	44
Café	17	Grãos	17	Polimetilmetacrilico	24
Cafeína	21	Graxa, lubrificante	41	Polioximetileno	15
Cálcio	4	Hepatno	46	Polipropileno	43
Carbono	34	Hexametileno	46	Poliuretano	23
Carvão	36	Hexano	46	Polivinilclorido	16
Celulose	16	Hexaptano	46	Propano	46
Cereais	17	Hidreto de sódio	9	PVC	17
C-Heptano	46	Hidrogênio	143	Resina de fenol	25
C-Hexano	46	Hidreto de magnésio	17	Resina melamínica	18
C-Pentano	46	Lã	23	Resina de uréia	21
C-Propano	50	Látex	44	Seda	19
Chá	17	Leite em pó	17	Sisal	17
Chocolate	25	Linho	17	Tabaco	17
Cloreto de polivinil	21	Linóleo	2	Tolueno	42
Couro	19	Lixo de cozinha	18	Turfa	34
Creosoto/fenol	37	Madeira	19	Uréia	9
D-Glucose	15	Magnésio	25	Viscose	17
Diesel	43	Manteiga	37	-	-
Dietilamina	42	Poliéster	31	-	-
Dietilcetona	34	Poliestireno	39	-	-

Nota:

Valores de materiais não listados nesta tabela poderão ser apresentados pelo responsável técnico, desde que citada à fonte bibliográfica e mediante aprovação do CBMDF.

(*) Republicado por incorreção no DODF nº 4, de 05 de janeiro de 2017, páginas 09 a 16.

SECRETARIA DE ESTADO DE GESTÃO DO TERRITÓRIO E HABITAÇÃO

PORTARIA Nº 01, DE 03 DE JANEIRO DE 2017.

O SECRETÁRIO DE ESTADO DE GESTÃO DO TERRITÓRIO E HABITAÇÃO DO DISTRITO FEDERAL, no uso das atribuições que lhe confere o Decreto nº 36.236, de 1º de janeiro de 2015 e o que consta do Processo Administrativo nº. 390.000.369/2011, RESOLVE:

Art. 1º Aprovar as Diretrizes Urbanísticas DIUR 08/2016, constantes do Anexo desta Portaria (fls.67-81 dos autos referenciados), aplicáveis ao Setor Habitacional Itapoã, Região Administrativa do Itapoã - RA XXVIII.

Art. 2º Esta Portaria entra em vigor na data de sua publicação.

Art. 3º Revogam-se as disposições em contrário, em especial a Portaria nº 30, de 14 de junho de 2013, da Secretaria de Estado de Habitação, Regularização e Desenvolvimento Urbano - SEDHAB.

LUIZ OTAVIO ALVES RODRIGUES

Anexo

DIRETRIZES URBANÍSTICAS - DIUR 08/2016

Região do Setor Habitacional Itapoã

Região Administrativa do Itapoã – RA XXVIII

Processo: 390.000.369/2011

APRESENTAÇÃO

A Secretaria de Estado de Gestão do Território e Habitação do Distrito Federal - SEGETH, órgão responsável pelo planejamento urbano e territorial do Distrito Federal, tem a competência de definir diretrizes urbanísticas para novos parcelamentos urbanos, nos termos da Lei Federal nº 6.766, de 19 de dezembro de 1979, que dispõe sobre o Parcelamento do Solo Urbano, e do Plano Diretor de Ordenamento Territorial do Distrito Federal, Lei Complementar nº 803, de 25 de abril de 2009, e sua atualização por meio da Lei Complementar nº 854, de 15 de outubro de 2012.

As Diretrizes Urbanísticas se caracterizam como uma das ferramentas de planejamento urbano e territorial e é elaborada à luz das estratégias de ocupação do território do Distrito Federal.

Cumpre registrar que, em 2012, foram elaboradas diretrizes para o Setor, DIUR 01/2012, que vieram a ser aprovadas por meio da Portaria nº 30, de 14 de junho de 2013. No entanto, considerando que o prazo decorrente da elaboração do documento superou quatro anos, foram elaboradas novas diretrizes urbanísticas para o Setor Habitacional Itapoã, constantes do presente documento.

Estas diretrizes têm prazo de validade de 4 anos, conforme estabelece o parágrafo único do art. 7º da Lei Federal 6.766/79, podendo ser reavaliadas em prazo inferior, de acordo com o interesse público ou salvo mudanças de legislação que impliquem alteração de uso e ocupação do solo.

1. INTRODUÇÃO

As diretrizes urbanísticas aqui apresentadas visam orientar a elaboração de projetos de parcelamento do solo no Setor Habitacional Itapoã, com área de 1.124,53 hectares, situada na Região Administrativa do Itapoã – RA XXVIII (Figuras 1 e 2).

A área limita-se ao norte e a leste por zona rural – Núcleo Rural Sobradinho I, ao sul pela DF-250 e a oeste pela DF-001. O acesso ao Setor Habitacional Itapoã se faz pelas rodovias DF-001 (Estrada Parque Contorno - EPCT), DF-015 e DF-250.



Figura 1: Localização do Setor Itapoã no DF

2. CARACTERIZAÇÃO DA ÁREA

2.1. Macrodiretrizes do PDOT

São apresentadas, a seguir, as macrodiretrizes estabelecidas pelo Plano Diretor de Ordenamento Territorial do Distrito Federal – PDOT, Lei Complementar nº 803/2009, alterado pela Lei Complementar nº 854, de 15 de outubro de 2012, que englobam o Setor Habitacional Itapoã. De acordo com o macrozoneamento estabelecido pelo PDOT/2009, a área em tela está inserida em Macrozona Urbana, na Zona Urbana de Uso Controlado II, identificada pela poligonal ZUUCII – 06 (Figura 2).



Figura 2: Enquadramento do Setor Itapoã no zoneamento do PDOT

De acordo com o Art. 71 do PDOT, a Zona Urbana de Uso Controlado II deverá compatibilizar o uso urbano com a conservação dos recursos naturais, por meio da recuperação ambiental e da proteção dos recursos hídricos, cumprindo atender as seguintes diretrizes:

“Art. 71 (...)

I - permitir o uso predominantemente habitacional de baixa e média densidade demográfica, com comércio, prestação de serviços, atividades institucionais e equipamentos públicos e comunitários inerentes à ocupação urbana, respeitadas as restrições de uso determinadas para o Setor Militar Complementar e o Setor de Múltiplas Atividades Norte;

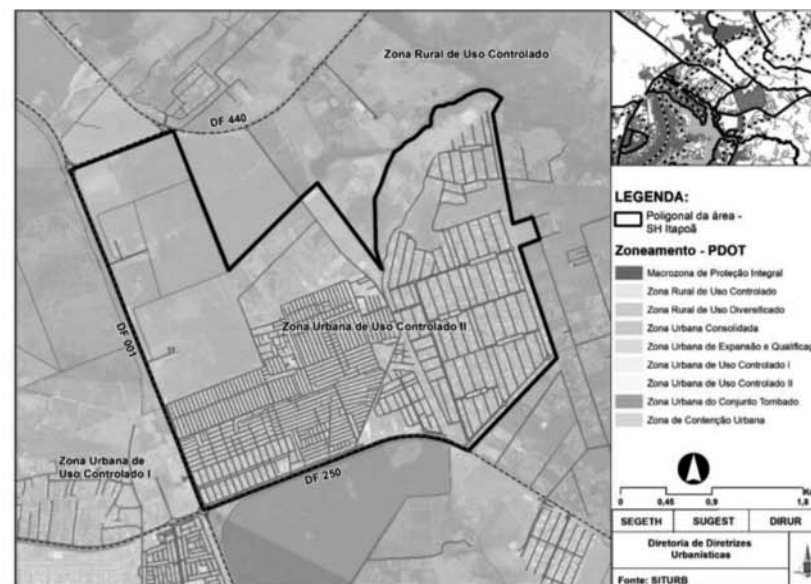
II - respeitar o plano de manejo ou zoneamento referente às Unidades de Conservação englobadas por essa zona e demais legislação pertinente;

III - regularizar o uso e a ocupação do solo dos assentamentos informais inseridos nessa zona, conforme estabelecido na Estratégia de Regularização Fundiária, no Título II, Capítulo IV, Seção IV, considerando-se a questão urbanística, ambiental, de salubridade ambiental, edílica e fundiária;

IV - qualificar e recuperar áreas degradadas ocupadas por assentamentos informais de modo a minimizar danos ambientais;

V - adotar medidas de controle ambiental voltadas para o entorno imediato das Unidades de Conservação de Proteção Integral e as Áreas de Relevante Interesse Ecológico inseridas nessa zona, visando à manutenção de sua integridade ecológica;

VI - adotar medidas de controle da propagação de doenças de veiculação por fatores ambientais”.

2.2. Estratégias de Ordenamento Territorial

O Plano Diretor de Ordenamento Territorial – PDOT/2009 propõe um conjunto de intervenções de estruturação do território que constituem as Estratégias de Ordenamento Territorial. As Estratégias que incidem na área do Setor Habitacional são de Regularização Fundiária, de Integração Ambiental e de Oferta de Áreas Habitacionais.



Figura 3: ARIS, ARINE e área de expansão do Itapoã

O Setor se divide em três áreas principais (Figura 3): duas áreas ocupadas com parcelamentos urbanos em processo de regularização – que correspondem à Área de Regularização de Interesse Social/ARIS Itapoã e à Área de Regularização de Interesse Específico/ARINE Itapoã - e área sem ocupação, destinada a expansão do Itapoã, segundo o Plano Diretor de Ordenamento Territorial – PDOT.

Conforme estabelecido no art. 117 do PDOT, a Estratégia de Regularização Fundiária visa à adequação de assentamentos informais preexistentes às conformações legais, de modo a garantir o direito à moradia, o pleno desenvolvimento das funções sociais da propriedade urbana e o direito ao meio ambiente ecologicamente equilibrado. Duas categorias de assentamento compõem essa estratégia: Área de Regularização e Setor Habitacional de Regularização.

As Áreas de Regularização “correspondem a unidades territoriais que reúnem assentamentos informais a partir de critérios como proximidade, faixa de renda dos moradores e similaridade das características urbanas e ambientais, com o objetivo de promover o tratamento integrado do processo de regularização dos assentamentos informais”. As Áreas de Regularização são classificadas em: (i) Áreas de Regularização de Interesse Social, voltadas à regularização de assentamentos de baixa renda; e (ii) Áreas de Regularização de Interesse Específico, voltadas à regularização de assentamentos de média e alta renda.

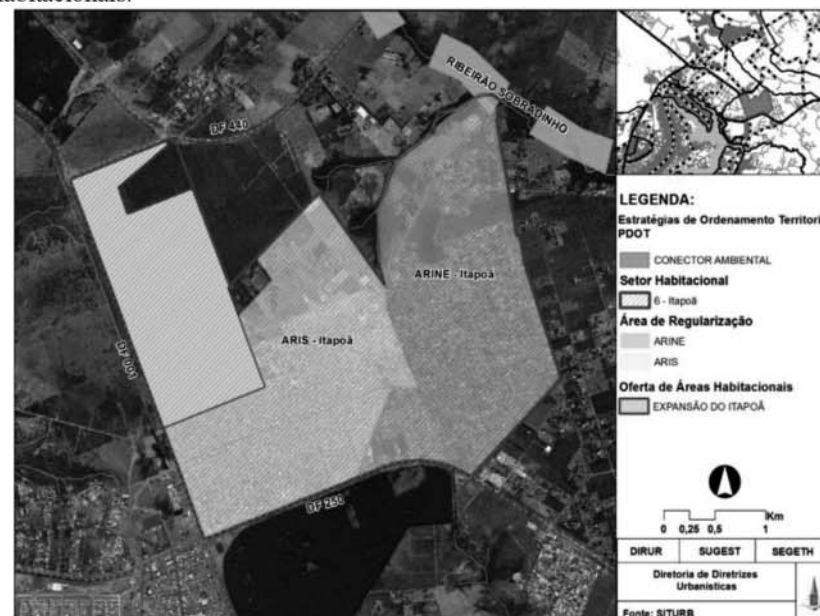
Os Setores Habitacionais de Regularização “correspondem à agregação de Áreas de Regularização e áreas não parceladas, com o objetivo de auxiliar a promoção do ordenamento territorial e o processo de regularização a partir da definição de diretrizes mais abrangentes e parâmetros urbanísticos, de estruturação viária e de endereçamento” (PDOT, art. 118, incisos II e III).

Para fins de regularização, a área do Setor que se encontra ocupada foi definida como Área de Regularização de Interesse Específico/ARINE Itapoã - que abrange o parcelamento Mansões Entrelagos I, II, III e IV - e como Área de Regularização de Interesse Social/ARIS Itapoã - que abrange os parcelamentos Del Lago I, Del Lago II, Fazendinha, Itapoã II, Mandala, Residencial Novo Horizonte, Rural Residencial Itapoã e Sol e Lua. (Documento Técnico do PDOT, p. 213)

A malha urbana do parcelamento informal inserido na ARIS Itapoã caracteriza-se por um padrão ortogonal irregular, com quadras retangulares de dimensões diversas, conforme a origem do parcelamento (de diversos condomínios). O padrão das edificações – tanto habitacionais como comerciais – não se restringe apenas a população de baixa renda, dado a presença de muitas edificações novas, de uso comercial e misto, com gabarito de dois a cinco pavimentos.

A ocupação de uso comercial e de serviços localiza-se predominantemente nas vias marginais justapostas às rodovias DF-001 (EPCT) e DF-250. No interior da ARIS Itapoã, encontram-se edificações de uso misto (habitação e comércio), em vias longitudinais, que embora estreitas, recebem o tráfego intenso de ônibus, caminhões, automóveis, carroças, motociclistas, ciclistas e pedestres. Não há hierarquia viária, espaços exclusivos para ciclistas e pedestres, tampouco praças, parques ou jardins públicos (ELUP). As vias – tanto longitudinais, como transversais – não possuem continuidade garantida, de tal forma que possam ser transformadas facilmente em sistemas binários, vias de atividades ou vias de circulação.

Alguns serviços públicos e equipamentos comunitários têm sido construídos e instalados pelo Governo do Distrito Federal na ARIS Itapoã, mesmo sem a regularização fundiária dos parcelamentos, com o objetivo de atender de formar emergencial a demanda da população residente.

A situação já consolidada dos parcelamentos, especialmente os caracterizados como de interesse social, exige que a intervenção urbanística seja cuidadosa, de modo a reduzir os impactos, conflitos sociais e remoções de população. No entanto, são necessárias intervenções para garantir mobilidade, acessibilidade, instalação de infraestrutura urbana, serviços públicos e equipamentos comunitários, conferindo segurança, melhor qualidade urbana e ambiental à cidade.

A Estratégia de Integração Ambiental do Território, proposta pelo PDOT, “visa promover maior integração e articulação entre os espaços naturais e construídos, favorecendo o fluxo biótico e a manutenção dos aspectos funcionais dos ecossistemas naturais e construídos, de forma a assegurar a biodiversidade local” (Art.141). A integração ambiental, segundo o Plano (art. 142) será reforçada pela configuração e implantação de conectores ambientais.

Os Conectores Ambientais “consistem em um conjunto de espaços lineares que, por seus atributos naturais, tais como vales fluviais e fragmentos de vegetação nativa, favorecem a interligação de sistemas naturais” (art. 144). No limite nordeste do Setor, o PDOT indica o conector ambiental ribeirão Sobradinho/córrego Paranoazinho, conforme apontado na Figura 3.

Consta, ainda, no interior do Setor Habitacional a área de Expansão do Itapoã integrante da estratégia de Oferta de Áreas Habitacionais conforme dispõe o PDOT:

Art. 134. A estratégia de oferta de áreas habitacionais tem o objetivo de atender à demanda habitacional a partir de projetos e programas de iniciativa pública voltados a diferentes faixas de renda, buscando:

I – a oferta de áreas em diferentes partes do território;

II – a proximidade com núcleos urbanos consolidados onde haja oferta de serviços, comércios e equipamentos comunitários;

III – a proximidade com os principais corredores de transporte;

IV – o respeito à capacidade de suporte do território, no que se refere ao abastecimento de água, esgotamento sanitário e drenagem de águas pluviais.

Parágrafo único. A oferta de áreas habitacionais deverá ser promovida mediante a urbanização de novos núcleos ou mediante a otimização de localidades urbanas com infraestrutura subutilizada, com vazios residuais ou com áreas obsoletas.

2.3 Aspectos Socioeconômicos

Segundo a Pesquisa Distrital por Amostra de Domicílios (PDAD) realizada na Região Administrativa do Itapoã – PDAD 2015 (CODEPLAN) - a população urbana do Itapoã foi estimada em 68.587 habitantes. Considerando a estimativa de 17.936 domicílios urbanos, a média de moradores por domicílio urbano é de 3,82 pessoas. A taxa de crescimento da população estimada pela PDAD na RA entre 2013 e 2015 foi de 14,38%.

Na região, 94,2% das construções são permanentes. O tipo de residência predominante é casa, correspondendo a 98,8%. Os barracos representam somente 0,2% dos domicílios. Quanto à forma de ocupação, 60,6% dos entrevistados declararam que seus domicílios são próprios em assentamento/invasão. Os domicílios alugados representam 19,6%, enquanto 6% são cedidos. Com relação à documentação de posse dos imóveis, 4,57% possuem concessão de uso e 89,52% declaram possuir contrato de compra e venda. Apenas 1,61% dos domicílios possuem escritura definitiva.

Entre os vários fatores relevantes para avaliar a condição de habitabilidade estão o atendimento de serviços públicos de abastecimento de água, esgotamento sanitário e coleta de lixo, entre outros. Na Região Administrativa do Itapoã, o abastecimento de água pela rede geral da CAESB chega a 95,6% dos domicílios, enquanto 86,8% dispõem do serviço da rede geral de esgotamento sanitário. Quanto ao serviço de coleta de lixo, 100% dos domicílios são atendidos pelo serviço de limpeza urbana. A renda domiciliar média da população do Itapoã apurada na pesquisa é da ordem de R\$ 2.572,00, correspondente a 3,26 salários mínimos (SM) e a renda per capita é de R\$ 702,00 (0,89 SM). Ao analisar a distribuição da renda domiciliar bruta mensal, segundo as classes de renda, com base em múltiplos de salários mínimos, verifica-se que a mais expressiva é a de mais de 2 até 5 SM, que concentra 41,25% dos domicílios, seguido da classe de mais de 1 até 2 SM (30,25%) e o de 1 SM (14,25%), totalizando nada menos que 85,75% recebendo até 5 SM.

2.4 Caracterização Ambiental

I- APA da Bacia do Rio São Bartolomeu

A totalidade da área do Setor Habitacional Itapoã está inserida na Área de Proteção Ambiental – APA da bacia do Rio São Bartolomeu (Figura 4), criada pelo Decreto nº 88.940, de 7 de novembro de 1983. O rezonamento ambiental da APA do São Bartolomeu foi aprovado pela Lei nº 5.344, de 19 de maio de 2014.



Figura 4: Rezonamento da APA do São Bartolomeu

Conforme a Figura 4, a área é composta por porções da Zona de Ocupação Especial de Interesse Ambiental-ZOEIA e da Zona de Ocupação Especial de Qualificação-ZOEQ. Sobre essas áreas incide normas de uso e ocupação restritivas quanto à destinação urbana.

Para a ZOEIA, a Lei nº 5.344/2014 estabelece as seguintes normas:

“Art. 13. São estabelecidas as seguintes normas para a ZOEIA:

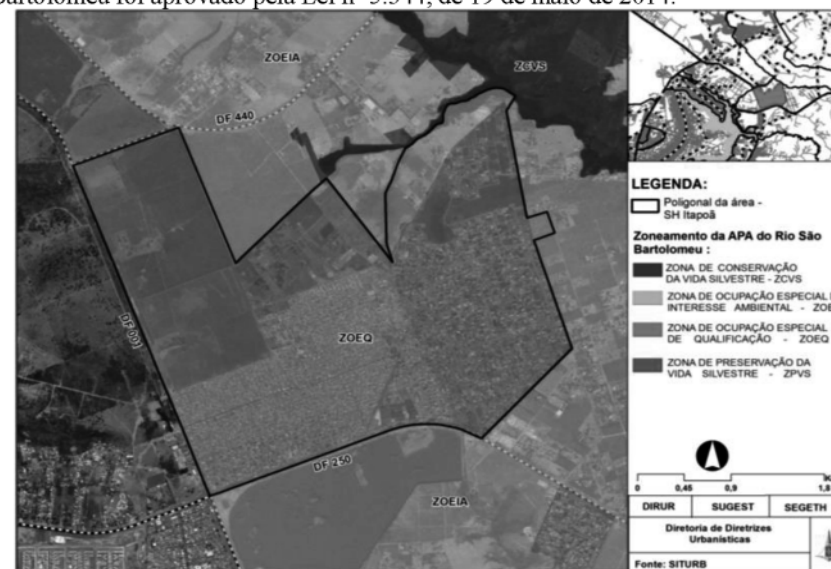
I – as normas de uso e gabarito de projetos de parcelamento urbano devem ser condizentes com os objetivos definidos para a ZOEIA;

II – as atividades e empreendimentos urbanos devem favorecer a recarga natural e artificial de aquíferos;

III – os parcelamentos urbanos devem adotar medidas de proteção do solo, de modo a impedir processos erosivos e assoreamento de nascentes e cursos d'água;

IV – os novos parcelamentos urbanos devem utilizar infraestrutura de drenagem difusa e tratamento de esgoto a nível terciário para fins de reuso de água e devem adotar medidas de proteção do solo, de modo a impedir processos erosivos e assoreamento de nascentes e cursos d'água;

V – a impermeabilização máxima do solo nos novos empreendimentos urbanos fica restrita a, no máximo, 50 por cento da área total da gleba parcelada;

VI – as áreas não impermeabilizadas devem ser compostas de, no mínimo, 80 por cento de área com remanescentes do cerrado já existentes na gleba a ser parcelada e protegidas a partir da criação de Reservas Particulares do Patrimônio Natural ou Áreas de Servidão Ambiental;

VII – no licenciamento ambiental, deve ser avaliada a solicitação de exigências adicionais de mitigação e monitoramento de impactos compatíveis com as fragilidades específicas da área de interesse;

VIII – as atividades e empreendimentos urbanos devem executar projetos de contenção de encostas, drenagem de águas pluviais, sistema de coleta e tratamento de águas servidas, sistema de coleta e tratamento de esgoto sanitário, recomposição da cobertura vegetal nativa, pavimentação dos acessos, coleta de lixo e destinação adequada dos resíduos sólidos;

IX – a implantação de parcelamentos urbanos é permitida mediante a aprovação do projeto urbanístico pelo órgão competente, que deve priorizar os conceitos do planejamento urbano e da sustentabilidade ambiental;

X – os projetos de expansão, duplicação ou construção de novas rodovias devem prever a instalação de dispositivos de passagem de fauna, inclusive para grandes mamíferos;

XI – as áreas com remanescentes de cerrado devem ser mantidas no parcelamento do solo e destinadas à criação de Reservas Particulares do Patrimônio Natural, a serem mantidas e geridas pelo empreendedor ou condomínio, se for o caso.”

A ZOEQ tem o objetivo de qualificar as ocupações residenciais irregulares existentes, ofertar novas áreas habitacionais e compatibilizar o uso urbano com a conservação dos recursos naturais, por meio da recuperação ambiental e da proteção dos recursos hídricos (art. 14 da Lei nº 5.344/2014). As normas definidas pela Lei nº 5.344/2014 para a ZOEQ são:

“Art. 15. São normas para a ZOEQ:

I – é permitido o uso predominantemente habitacional de baixa e média densidade demográfica, com comércio, prestação de serviços, atividades institucionais e equipamentos públicos e comunitários inerentes à ocupação urbana;

II – as áreas degradadas ocupadas por assentamentos informais devem ser qualificadas e recuperadas de modo a minimizar danos ambientais;

III – devem ser adotadas medidas de:

a) controle ambiental voltado para o entorno imediato das unidades de conservação, visando à manutenção de sua integridade ecológica;

b) controle da propagação de doenças de veiculação por fatores ambientais;

IV – para o licenciamento ambiental de empreendimentos, deve ser avaliada a solicitação de exigências adicionais de mitigação e monitoramento de impactos compatíveis com as fragilidades específicas da área de interesse;

V – os parcelamentos urbanos devem adotar medidas de proteção do solo, de modo a impedir processos erosivos e assoreamento de nascentes e cursos d'água.”

II-Parques Ecológicos

O Setor Habitacional Itapoã não conta com Parques Ecológicos dentro da sua poligonal, mas existem 02 (dois) parques em área adjacente ao setor, conforme Figura 5. O Parque Ecológico Sementes do Itapoã criado por meio do Decreto Nº 35.508/2014 e o Parque Ecológico Cachoeirinha, criado por meio da Lei Complementar 614/2002.



Figura 5: Proteção Ambiental e Hidrografia

III- Área de Proteção de Manancial

No tocante à Área de Proteção de Manancial, área especialmente protegida definida no PDOT, grande parte do Setor Habitacional Itapoã encontra-se localizado na APM Cachoeirinha, conforme Figura 6. Essa situação condiciona a ocupação, visto que as APMs são porções do território que apresentam necessidades de proteção em função da captação de água destinada ao abastecimento público.

O PDOT define para as APMs:

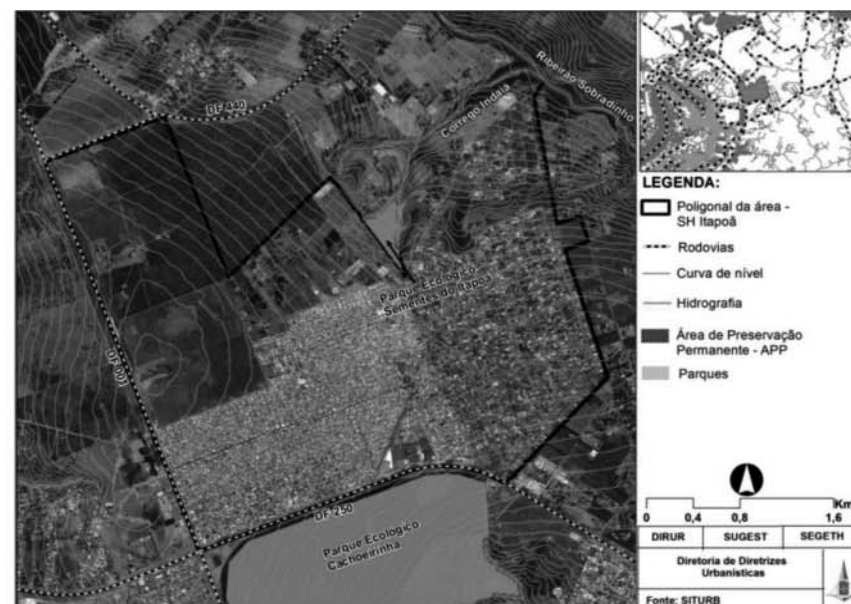
“Art. 97. São diretrizes para as APMs definidas nesta Lei Complementar:

I – manter preservadas as áreas com remanescentes de vegetação nativa, admitida a supressão mediante estudo prévio a ser avaliado pelo órgão gestor;

II – recuperar, prioritariamente, as áreas degradadas localizadas em Áreas de Preservação Permanente e em áreas destinadas à reserva legal;

III – incentivar a implantação de sistemas agroflorestais e a ampliação da área de vegetação nativa, cujo manejo favoreça a conservação do solo e a proteção dos corpos hídricos;

IV – proibir o parcelamento do solo urbano e rural, exceto os parcelamentos com projetos já registrados em cartório, aqueles incluídos na Estratégia de Regularização Fundiária de que trata o Título III, Capítulo IV, Seção IV, aqueles em que haja necessidade de adequação em parcelamentos regulares já existentes e parcelamentos ou assentamentos rurais consolidados pendentes de regularização até a data de publicação desta Lei Complementar, (Inciso com a redação da Lei Complementar nº 854, de 2012.)¹

V – implantar obras de saneamento básico e drenagem de águas pluviais, de coleta e varrição de lixo e atividades mitigadoras dos impactos causados pelo processo de urbanização;

VI – proibir o lançamento de sistemas de drenagem de águas pluviais a montante do ponto de captação de água do manancial, à exceção das APMs do São Bartolomeu e do Engenho das Lages;

VII – exigir, nas áreas com atividades agropecuárias, a utilização de tecnologias de controle ambiental para a conservação do solo e para a construção de estradas;

VIII – proibir a instalação de indústrias poluentes e postos de combustíveis, sendo que os postos de combustíveis já instalados e devidamente licenciados devem adotar tecnologias para controle de poluição;

IX – proibir as atividades de forte impacto sobre os recursos hídricos, tais como suinocultura em escala comercial, matadouros e abatedouros, à exceção das APMs do Pipiripau e do Engenho das Lages, onde tais empreendimentos podem ser aprovados mediante processo de licenciamento ambiental;

X – proibir a exploração de minerais;

XI – proibir, nos corpos hídricos, práticas potencialmente poluidoras ou geradoras de risco à captação;

XII – promover programas específicos de educação ambiental.

¹Texto original: IV – proibir o parcelamento do solo urbano e rural, exceto os parcelamentos com projetos já registrados em cartório, aqueles incluídos na Estratégia de Regularização Fundiária de que trata a Seção IV do Capítulo IV do Título III desta Lei Complementar e aqueles em que haja necessidade de adequação em parcelamentos regulares já existentes

Art. 98. As Áreas de Regularização e os Parcelamentos Urbanos Isolados, conforme definido no Título III, Capítulo IV, Seção IV, relacionadas no parágrafo único deste artigo, situadas nas APMs nele indicadas, terão os critérios específicos de regularização definidos por grupo de trabalho coordenado pelo órgão gestor do desenvolvimento territorial e urbano do Distrito Federal, com participação do órgão

gestor da política rural do Distrito Federal e da concessionária de serviço público autorizada e responsável pela captação, o qual será instalado em prazo máximo de noventa dias a contar da data de publicação desta Lei Complementar. (Caput com a redação da Lei Complementar nº 854, de 2012.)

Parágrafo único. As Áreas de Regularização e Parcelamentos Urbanos Isolados sujeitas aos critérios a serem definidos conforme este artigo são: I – na APM Mestre d'Armas: ARIS Mestre d'Armas I; II – na APM Cachoeirinha: ARINE La Font, ARIS Itapoã e ARINE Itapoã; III – na APM Brazlândia: ARIS Expansão da Vila São José; IV – nas APMs Olho d'Água e Ponte de Terra: ARINE Ponte de Terra; V – na APM São Bartolomeu: ARIS Aprodarnas III e ARIS Vale do Amanhecer.

Art. 99. A gestão e o monitoramento das APMs competem ao órgão gestor do desenvolvimento territorial e urbano e ao órgão gestor da política ambiental do Distrito Federal. (Caput com a redação da Lei Complementar nº 854, de 2012.)

§ 1º Deverão cooperar com os órgãos gestores os órgãos responsáveis pela política rural do Distrito Federal e o órgão gestor da fiscalização, bem como a Agência Reguladora de Águas e Saneamento do Distrito Federal – ADASA/DF e a concessionária de serviço público autorizada e responsável pela captação.

§ 2º Os órgãos gestores estabelecerão o programa anual de gestão das APMs, incluindo ações de monitoramento e de educação ambiental, com a participação dos órgãos citados no § 1º deste artigo e de entidades representativas das comunidades nelas residentes.”



Figura 6: Área de Proteção de Manancial e Conectores Ambientais

3. DIRETRIZES DE USO E OCUPAÇÃO DO SOLO

As diretrizes relativas ao uso e ocupação do solo para o Setor, conforme a seguir discriminadas, foram definidas tendo como base as macrodiretrizes do PDOT/2009, os aspectos socioeconômicos e ambientais da região, conforme apresentados nos itens anteriores.

3.1. Zoneamento e Parâmetros de Uso do Solo

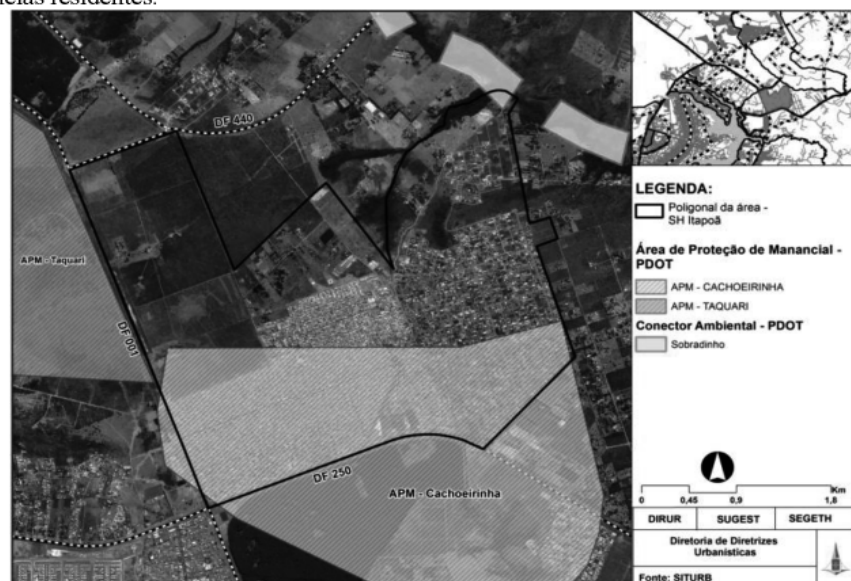
A Figura 7 - Zoneamento e Uso do Solo - apresenta o zoneamento preliminar, dividindo o Setor Habitacional em grandes zonas de uso e a área de centralidade local. A caracterização geral de cada zona e as diretrizes de uso do solo são apresentadas na Tabela 1.

As zonas propostas para o Setor foram definidas com base nos usos predominantes: habitacional; comercial e serviços; institucional; e de atividades econômicas de médio porte (comércio, serviços e indústrias). Foram indicadas áreas para Espaços Livres de Uso Público e de centralidade.

As ocupações das áreas sobre as quais incide a APM Cachoeirinha ficam condicionadas aos critérios específicos de regularização definidos pelo órgão gestor do desenvolvimento territorial e urbano do Distrito Federal, com participação do órgão gestor da política rural do Distrito Federal e da concessionária de serviço público autorizada e responsável pela captação.

O parque urbano linear, indicado como uma das áreas para Espaços Livres de Uso Público, deve se configurar como praça linear, provendo o novo bairro de áreas adequadas de lazer, recreação, cultura e esportes, contribuindo para a melhoria da qualidade de vida da população local. Esse parque/prança urbano deve se constituir em elemento de integração entre o Setor Habitacional Itapoã e as ocupações lindeiras à DF-001, podendo ser segmentado por vias de circulação. Ressalta-se que o seu desenho no Mapa de Zoneamento e Uso do Solo (Figura 7) é meramente indicativo e sua forma definitiva será objeto do projeto urbanístico.

Considera-se, ainda que o parque/prança urbano proposto deverá se constituir em uma faixa de proteção visual arborizada ao longo da DF-001 com o objetivo de preservar os visuais da linha do horizonte a partir da região do Conjunto Urbanístico de Brasília, objeto de tombamento pelo Instituto do Patrimônio Histórico e Artístico Nacional -

IPHAN (Portaria nº 314, de 8 de outubro de 1992). Por estar na área de alcance visual do Plano Piloto, a ocupação da região deve observar aos preceitos da Portaria nº. 299 de 6 de julho de 2004 do IPHAN, que trata de Plano de Preservação de Sítio Histórico Urbano - PPSH. O PPSH abrange, além da área protegida, a área de entorno do bem tombado, definida como “área contígua à área protegida, onde o modo de urbanização e a escala das construções possam interferir na ambiência, visibilidade e integração na paisagem” (§ 3º do art. 8º).

Propõe-se, também, a criação de um subcentro no Setor, conforme indicado na Figura 7 (área de centralidade). A área de centralidade proposta, situada na expansão do Setor junto à área habitacional já ocupada da ARIS Itapoã, deve ser destinada a atividades que promovam a atratividade de pessoas e o encontro social. Estas atividades são, em geral, relacionadas aos usos comercial (lojas, restaurantes, lanchonetes) e institucional ou comunitário (especialmente atividades de cultura, como centros culturais, casas de cultura, cinemas, teatros, museus bibliotecas). O uso misto (comercial e/ou institucional associado ao uso residencial) é desejável, uma vez que promove a vitalidade da área em diversas horas do dia. Nessa área, o uso residencial deve ser permitido apenas nos pavimentos superiores da edificação, garantindo comércio e atividades institucionais no pavimento térreo, em contato com o espaço público aberto. A delimitação precisa da área de centralidade local deve ser definida no projeto urbanístico, sendo a localização apresentada na figura 7 meramente indicativa.

Recomenda-se que o projeto de urbanismo da Expansão do Itapoã destine área para a implantação de cemitério na região indicada no mapa de usos (figura 7).

Os parâmetros gerais de uso e ocupação do Setor Habitacional Itapoã foram definidos tendo como base as macrodiretrizes do PDOT/2009 e estão sintetizados na Tabela 2, devendo também ser consideradas as exceções para atividades não admitidas, conforme especificado no item “A”. A nomenclatura dos usos, atividades e códigos utilizados nesta diretriz foi extraída da Tabela de Classificação de Usos e Atividades aprovada pelo Decreto n.º 19.071, de 06 de março de 1998.

Uso Habitacional

Uso habitacional é aquele considerado para fins de moradia, independente da sua tipologia e da morfologia espacial do parcelamento, respeitados os condicionantes legais e de infraestrutura, podendo ser:

- Habitação unifamiliar
- Habitação coletiva ou multifamiliar.

Uso Econômico

O uso econômico abrange o uso comercial de bens e serviços, uso coletivo/institucional e o uso industrial de pequeno porte, conforme a Tabela de Classificação de Usos e Atividades (Decreto n.º 19.071/1998).

Uso Misto

É permitido o uso misto na forma de:

- Uso Habitacional com Uso de Comércio de Bens e Serviços (considerar as exceções em cada zona);
- Uso Habitacional com Uso Coletivo/Institucional

Tabela 1 – Caracterização das Zonas e Diretrizes de Uso do Solo

Zona	Caracterização Geral	Usos/ Atividades Admitidos	Observações
1	Habitacional 1	Área ocupada com parcelamentos informais de população de baixa renda, incluídos na ARIS Itapoã, onde predominam unidades habitacionais unifamiliares.	-habitacional: habitação unifamiliar e multifamiliar. - institucional ou comunitário (educação, cultura, lazer, saúde, serviços sociais e similares)
2	Habitacional 2	Corresponde à área de expansão do Setor Habitacional Itapoã, destinada prioritariamente à implantação de programas habitacionais de interesse social, voltados predominantemente ao uso habitacional	-habitacional: habitação unifamiliar e multifamiliar. - institucional ou comunitário (educação, cultura, lazer, saúde, serviços sociais e

		multifamiliar.	similares)							
3	Institucional	Área indicada para a implantação de Equipamentos Públicos Comunitários - EPC, com o objetivo de atender as demandas da população residente nas áreas de parcelamento irregular do solo da ARIS Itapoã. EPC: escolas, cinema, teatro, centro e posto de saúde, hospitais, posto policial, delegacias, restaurante e centro comunitário.	- institucional ou comunitário (educação, cultura, lazer, saúde, serviços sociais e similares)					cultura, cinemas, teatros, museus, bibliotecas). O uso misto (comercial e/ou institucional associado ao uso residencial) é desejável, uma vez que promove a vitalidade da área em diversas horas do dia. Nesta área, o uso residencial deve ser permitido apenas nos pavimentos superiores da edificação, garantindo comércio e atividades institucionais no pavimento térreo, em contato com o espaço público aberto.		
4	Via de atividades	Área lindeira as vias de atividades previstas para o Setor Habitacional Itapoã, a ser destinada ao uso comercial e de prestação de serviços. O uso misto (comercial e/ou institucional associado ao uso residencial) é desejável, uma vez que promove a vitalidade da área em diversas horas do dia. Nesta área, o uso residencial deve ser permitido apenas nos pavimentos superiores da edificação, garantindo comércio e atividades institucionais no pavimento térreo, em contato com o espaço público aberto.	- comercial de bens e prestação de serviços (ver exceções) - institucional ou comunitário (educação, cultura, lazer, saúde, serviços sociais e similares) - misto: residencial, comercial de bens / prestação de serviços / institucional (ver exceções)					Área, que se estende ao longo de via de circulação proposta no limite oeste da área de expansão do Setor, destinada ao incentivo de empreendimentos de médio porte, tais como comercial, depósitos de materiais de construção e pequenas indústrias, ambientalmente adequadas. A implantação dessas atividades nesta área é compatível diretriz do PDOT/2009 para o desenvolvimento econômico de "promover a instalação de empreendimentos de grande porte nos eixos de articulação e de integração com os municípios limítrofes do Distrito Federal". (art. 33, inciso VII), bem como de geração de empregos próximos às áreas de moradia.	- comercial de bens e prestação de serviços de médio porte (ver exceções); - institucional ou comunitário (educação, cultura, lazer, saúde, serviços sociais e similares); - industrial de pequeno porte (ver exceções).	
5	Área de Centralidade	Situada entre a ARIS Itapoã e a área a ser parcelada de expansão do Setor, que por sua acessibilidade apresenta vocação para centralidade urbana. Deve, portanto, ser destinada a atividades que promovam a atratividade de pessoas e o encontro social. Estas atividades são, em geral, relacionadas aos usos comerciais (lojas, centros comerciais, restaurantes, lanchonetes) e institucionais ou comunitários (especialmente atividades relacionadas a cultura, como centros culturais, casas de	- comercial de bens e prestação de serviços (ver exceções) - Institucional ou Comunitário - misto: residencial, comercial de bens / prestação de serviços / institucional (ver exceções)					Correspondem a áreas no Setor que apresentam vocação para a implantação de Parques urbanos, praças, bosques e jardins. Foram indicadas três áreas: ao longo da DF-001, como parque/praza urbano linear; no limite nordeste da ARIS Itapoã, como faixa de proteção às nascentes situadas nessa região; e em porção lindeira a DF-250, ocupada com hortas e plantios.	-lazer: paisagismo, arborização, equipamentos de esporte e lazer e praças.	O parque/praza urbano linear englobará parte da faixa de domínio da DF-001 e nela será permitido o uso de atividades recreativas, esportivas, culturais e lazer. Recomenda-se que esta faixa tenha uma largura aproximada de 200 metros, contados a partir do eixo da via DF-001 e 135 metros, se descontada a
					6	Áreas econômicas				
					7	Espaços Livres de Uso Público (ELUP)				

- comércio atacadista de produtos químicos (51.49)

3.2. Parâmetros de Ocupação do Solo

Na tabela 2 são apresentados os parâmetros de ocupação do solo para as áreas não parceladas do Setor, que englobam: coeficiente de aproveitamento básico, coeficiente de aproveitamento máximo, taxa máxima de ocupação e número de pavimentos admitido.

O coeficiente de aproveitamento corresponde à relação entre a área edificável e a área do terreno. O coeficiente de aproveitamento básico corresponde ao potencial construtivo definido para o lote, outorgado gratuitamente. O coeficiente de aproveitamento máximo representa o limite máximo edificável do lote, sendo previsto que a diferença entre o coeficiente máximo e básico possa ser outorgada onerosamente (PDOT, art. 40).

De acordo com o §5º do Art. 42 do PDOT os valores dos coeficientes de aproveitamento para novos projetos urbanísticos serão definidos em conformidade com as Diretrizes Urbanísticas estabelecidas pelo órgão gestor do desenvolvimento territorial e urbano do Distrito Federal, podendo ficar abaixo do limite máximo para a zona em que se insere. Na Zona Urbana de Uso Controlado II, o limite máximo a ser atingido pelos coeficientes de aproveitamento é 4 (quatro). O projeto urbanístico do parcelamento deverá estabelecer os coeficientes básico e mínimo para os diferentes usos dentro do intervalo estabelecido na Tabela 3.

O projeto urbanístico do parcelamento deverá especificar as situações em que incidirá a Outorga Onerosa do Direito de Construir – ODIR. Nos casos de oferta de unidades habitacionais que visam atender a Política de Habitação de Interesse Social do Distrito Federal não recomenda-se a aplicação da Outorga Onerosa do Direito de Construir, portanto devem ser definidos coeficientes de aproveitamento básico e máximo de igual valor.

O Número Máximo de Pavimentos admitido nas unidades imobiliárias refere-se a parâmetro de altura máxima das edificações nos lotes, que deverá ser equivalente ao número de pavimentos não incluindo telhado e caixa d'água.

A definição de Taxa Máxima de Ocupação visa garantir, no mínimo, área para recuos, afastamentos, estacionamento, bem como para cobertura vegetal e demais espaços livres, quando for o caso, dentro do lote.

A Taxa de Permeabilidade corresponde ao mínimo percentual da área que não pode ser edificado ou pavimentado, permitindo a absorção das águas pluviais diretamente pelo solo e a recarga dos aquíferos subterrâneos. Nas áreas a serem parceladas no Setor Habitacional Itapoã deverá ser destinado no mínimo 20% da área para permeabilidade, excluída as áreas internas às unidades imobiliárias. Esse parâmetro tem como base referencial da ADASA para a região.

Tabela 2 – Parâmetros de Ocupação do Solo: área de expansão a ser parcelada.

Área de Expansão do Itapoã				
Tipo de Lote/uso	Coeficiente de aproveitamento		Taxa máxima de ocupação	Número máximo de Pavimentos *
	Básico	Máximo		
Lote unifamiliar**	1,6	1,6	0,8	2
Habitação coletiva - projeção**	1	4	1	4
Habitação coletiva - lote**	1	3,2	0,8	4
Comercial/serviços e Misto em Via de Atividades e área de Centralidade - projeção	1	4	1	4
Comercial/serviços e Misto em via de Atividades e área de centralidade - lote	1	4	0,67	6
Comercial/serviços e Misto nas demais áreas do Setor - lote	1	2,4	0,8	3
Comercial/serviços e Misto nas demais áreas do Setor - projeção	1	3	1	3
Institucional - lote	0,8	3,2	0,8	4
Industrial	0,8	1,6	0,8	4***

*Número de Pavimentos máximo= Coeficiente de aproveitamento máximo / taxa máxima de ocupação.

**Nas edificações de Programas Habitacionais de Interesse Social, exclusivamente, em que o coeficiente de aproveitamento máximo for diferente do coeficiente de aproveitamento básico, não haverá cobrança de outorga onerosa do direito de construir (ODIR).

*** no caso de indústrias o parâmetro refere-se à altura máxima admitida da edificação, equivalente a um edifício de quatro pavimentos ou 12 metros.

Observações:

-Os lotes institucionais, comerciais, de serviços e para habitação coletiva devem prever obrigatoriamente vagas para estacionamento no seu interior. O projeto

- comércio atacadista de produtos químicos (51.49)

3.2. Parâmetros de Ocupação do Solo

Na tabela 2 são apresentados os parâmetros de ocupação do solo para as áreas não parceladas do Setor, que englobam: coeficiente de aproveitamento básico, coeficiente de aproveitamento máximo, taxa máxima de ocupação e número de pavimentos admitido.

O coeficiente de aproveitamento corresponde à relação entre a área edificável e a área do terreno. O coeficiente de aproveitamento básico corresponde ao potencial construtivo definido para o lote, outorgado gratuitamente. O coeficiente de aproveitamento máximo representa o limite máximo edificável do lote, sendo previsto que a diferença entre o coeficiente máximo e básico possa ser outorgada onerosamente (PDOT, art. 40).

De acordo com o §5º do Art. 42 do PDOT os valores dos coeficientes de aproveitamento para novos projetos urbanísticos serão definidos em conformidade com as Diretrizes Urbanísticas estabelecidas pelo órgão gestor do desenvolvimento territorial e urbano do Distrito Federal, podendo ficar abaixo do limite máximo para a zona em que se insere. Na Zona Urbana de Uso Controlado II, o limite máximo a ser atingido pelos coeficientes de aproveitamento é 4 (quatro). O projeto urbanístico do parcelamento deverá estabelecer os coeficientes básico e mínimo para os diferentes usos dentro do intervalo estabelecido na Tabela 3.

O projeto urbanístico do parcelamento deverá especificar as situações em que incidirá a Outorga Onerosa do Direito de Construir – ODIR. Nos casos de oferta de unidades habitacionais que visam atender a Política de Habitação de Interesse Social do Distrito Federal não recomenda-se a aplicação da Outorga Onerosa do Direito de Construir, portanto devem ser definidos coeficientes de aproveitamento básico e máximo de igual valor.

O Número Máximo de Pavimentos admitido nas unidades imobiliárias refere-se a parâmetro de altura máxima das edificações nos lotes, que deverá ser equivalente ao número de pavimentos não incluindo telhado e caixa d'água.

A definição de Taxa Máxima de Ocupação visa garantir, no mínimo, área para recuos, afastamentos, estacionamento, bem como para cobertura vegetal e demais espaços livres, quando for o caso, dentro do lote.

A Taxa de Permeabilidade corresponde ao mínimo percentual da área que não pode ser edificado ou pavimentado, permitindo a absorção das águas pluviais diretamente pelo solo e a recarga dos aquíferos subterrâneos. Nas áreas a serem parceladas no Setor Habitacional Itapoã deverá ser destinado no mínimo 20% da área para permeabilidade, excluída as áreas internas às unidades imobiliárias. Esse parâmetro tem como base referencial da ADASA para a região.

Tabela 2 – Parâmetros de Ocupação do Solo: área de expansão a ser parcelada.

Área de Expansão do Itapoã				
Tipo de Lote/uso	Coeficiente de aproveitamento		Taxa máxima de ocupação	Número máximo de Pavimentos *
	Básico	Máximo		
Lote unifamiliar**	1,6	1,6	0,8	2
Habitação coletiva - projeção**	1	4	1	4
Habitação coletiva - lote**	1	3,2	0,8	4
Comercial/serviços e Misto em Via de Atividades e área de Centralidade - projeção	1	4	1	4
Comercial/serviços e Misto em via de Atividades e área de centralidade - lote	1	4	0,67	6
Comercial/serviços e Misto nas demais áreas do Setor - lote	1	2,4	0,8	3
Comercial/serviços e Misto nas demais áreas do Setor - projeção	1	3	1	3
Institucional - lote	0,8	3,2	0,8	4
Industrial	0,8	1,6	0,8	4***

*Número de Pavimentos máximo= Coeficiente de aproveitamento máximo / taxa máxima de ocupação.

**Nas edificações de Programas Habitacionais de Interesse Social, exclusivamente, em que o coeficiente de aproveitamento máximo for diferente do coeficiente de aproveitamento básico, não haverá cobrança de outorga onerosa do direito de construir (ODIR).

*** no caso de indústrias o parâmetro refere-se à altura máxima admitida da edificação, equivalente a um edifício de quatro pavimentos ou 12 metros.

Observações:

-Os lotes institucionais, comerciais, de serviços e para habitação coletiva devem prever obrigatoriamente vagas para estacionamento no seu interior. O projeto

urbanístico deve prever, na área pública, estacionamento adicional em superfície para visitantes e clientes.

-Os lotes destinados exclusivamente para habitação coletiva preferencialmente não devem estar localizados ao longo de via de atividade.

-Os lotes comerciais e de uso misto - institucionais e para habitação coletiva - devem prever obrigatoriamente vagas para estacionamento no seu interior, além das vagas previstas em subsolo. O projeto urbanístico deve prever, na área pública, estacionamento adicional em superfície para visitantes e clientes.

-As projeções para habitação coletiva, desde que não destinadas a programas habitacionais de interesse social, devem obrigatoriamente prever vagas de garagem em subsolo.

-As projeções para uso comercial e misto devem ter obrigatoriamente vagas de garagem em subsolo para moradores e funcionários. O projeto urbanístico deve prever, na área pública, estacionamento adicional em superfície para visitantes e clientes.

Os parâmetros de ocupação do solo para as áreas de regularização inseridas no Setor Habitacional Itapoã foram estabelecidos no PDOT, Anexo VI-01 Áreas Inseridas em Setores Habitacionais, conforme tabelas reproduzidas a seguir:

Tabela 4: Parâmetros de ocupação do solo: ARINE Itapoã

Área ARINE Itapoã										
Tamanho dos Lotes Residenciais (m²)		Usos								
		Coeficiente de aproveitamento básico						Coeficiente de aproveitamento máximo		
Máximo	Mínimo	R<ou =450 m²	R> 450m²	C	I	Ind	M	C	M	R
1000	125	1	0,8	1	1	1	1	2	4	2

Tabela 5: Parâmetros de ocupação do solo: ARIS Itapoã

Área ARIS Itapoã										
Tamanho dos Lotes Residenciais (m²)		Usos								
		Coeficiente de aproveitamento básico						Coeficiente de aproveitamento máximo		
Máximo	Mínimo	R<ou =30 0m²	R> 300 m²	C	I	Ind	M	C	M	R
650	88	1	0,8	1	1	1	2	2	2	2

Legenda: R – Residencial /C – Comercial /I – Institucional /M – Mista /Ind – Industrial

Fonte: PDOT.

Observação:

-Lotes destinados à produção agrícola poderão ter área superior a 2500 m², com coeficiente de aproveitamento básico de 0,3.

-Poderão ser regularizados os lotes residenciais unifamiliares ocupados até a data de publicação desta Lei que possuam área inferior à estabelecida para o lote mínimo, desde que não seja inferior a 88m² e com testada mínima de 5m.

Deve-se garantir que a área correspondente ao índice mínimo de permeabilidade do solo seja distribuída nos espaços livres de uso público (ELUP), especialmente no caso específico das Áreas de Regularização.

4. DIRETRIZES DE MOBILIDADE URBANA

O sistema viário deve estar de acordo com a legislação pertinente, respeitando os princípios de acessibilidade, mobilidade sustentável e inclusão social. A Nota Técnica nº02/2015 da DAUrb/SUAT orienta a elaboração de projetos urbanísticos quanto ao sistema viário, apresentando a classificação de vias de acordo com o contexto urbano e diretrizes gerais para planejamento do sistema viário urbano.

O sistema viário do parcelamento em questão deve integrar o tecido urbano, de forma a evitar que a segregação física contribua para uma segregação social. As áreas de diferente padrão construtivo e data de implantação devem estar interligadas pelos espaços públicos fisicamente e visualmente.

Deve-se evitar ao máximo obstáculos físicos que impossibilitem ou dificultem a acessibilidade e a mobilidade. Recomenda-se constituir um sistema de circulação de pedestres com a previsão de rotas acessíveis.

O sistema viário, como cenário do espaço público por excelência, deve ter sua qualidade espacial e ambiental resguardadas, de forma a garantir o conforto, a mobilidade, a acessibilidade e alcançar sua valorização. A malha viária deverá, sempre que possível, acompanhar as curvas de nível do terreno, de modo a reduzir a velocidade de escoamento das águas pluviais e promover o conforto dos pedestres. O

dimensionamento das vias públicas urbanas deve garantir a adequada implantação de infraestrutura de drenagem pluvial, energia elétrica, telefonia e fibras óticas, água e esgotamento sanitário, bem como de mobiliário urbano, de forma a não comprometer ou obstruir a livre circulação de pedestres e veículos.

Os modos de transporte coletivo, bicicleta e a pé devem ser privilegiados com espaço físico dimensionado adequadamente e com preferência sobre o automóvel individual, visando à construção de um bairro mais sustentável. No projeto urbanístico deve ser prevista ciclovia ou sua compatibilização com sistema cicloviário existente ou projetado, se for o caso, e sua integração com os outros modais.

As calçadas deverão seguir o desenho universal, com largura mínima de 3,00m (três metros) em áreas comerciais e conter faixas livres, de serviços, e destinadas a implantação de sinalizações, posteamentos, arborização e demais serviços de utilidade pública. Essas faixas de serviços poderão apresentar largura variando de 0,70 a 2,00m. Fora das áreas de centralidade, a largura mínima total adotada deve ser de 2,20 a 2,40m.

Orienta-se a utilização de método construtivo auxiliar da drenagem pluvial para percolação hídrica natural – blocos de concreto intertravados e drenos subsuperficiais, com o fim de atenuar as descargas nas galerias de águas pluviais.

A ciclovia e a calçada devem ser implantadas e projetadas separadamente, observados os espaços de segurança entre ambas. Somente, nas travessias, as calçadas e ciclovias podem se unir, devendo ser implantadas as devidas sinalizações.

O projeto urbanístico deverá buscar a integração das vias, ciclovias e calçadas existentes com as planejadas para o Setor.

As vias públicas (o que engloba todo o espaço de circulação, como caixas de rolamento, calçadas, canteiros, meio-fio) e outros espaços de uso público, devem ser definidos de acordo com a legislação pertinente, respeitando os princípios de acessibilidade (considerando-se igualmente as pessoas com deficiência de locomoção), mobilidade sustentável e inclusão social.

A hierarquia viária principal proposta (Figura 8) é composta de Via de Atividades e de Via de Circulação, com as definições de acordo com a Nota Técnica 02/2015 DAUrb/SUAT:

Via de Atividades – sistema viário estruturante que proporciona alta acessibilidade ao bairro/centralidade. É adequado a áreas com concentração de atividade e lazer, privilegiando o transporte coletivo, o tráfego de pedestres e ciclistas, configurando uma área de confluência das pessoas que ali vivem, trabalham e se divertem. Pode ser associada, em seu percurso, à via de circulação.

Via de Circulação – sistema viário estruturante que visa à articulação intraurbana de setores ou bairros conferindo também conectividade às centralidades (centros e subcentros locais), podendo se constituir como continuidade de uma via de atividades, com desenho distinto, adaptado às características do uso do solo lindeiro.

4.1. Diretrizes para Vias de Atividades

As Vias de Atividades são os eixos mais integrados no conjunto do sistema viário e que possuem maior continuidade ao longo da cidade, de forma que constituem eixos de atividades potenciais e onde o uso misto é incentivado.

A Via de Atividades Principal, que interliga o (s) subcentros(s) da ARIS e área de expansão do parcelamento, deve ter sua característica de centralidade valorizada, com a localização das atividades comerciais, serviços e principais equipamentos públicos e comunitários, quando for possível. A passagem deve ser desimpedida - quando necessário onde houver obstrução - e o desenho do espaço público deve favorecer os pedestres, ciclistas e o transporte coletivo. Essa via é o principal eixo integrador das diversas zonas da cidade. A qualidade do espaço público deve ser valorizada por meio de desenho urbano acessível e a integração com os parcelamentos vizinhos.



Figura 8–Avenidas de Circulação e Avenidas de Atividades.

5. DENSIDADE POPULACIONAL

De acordo com o PDOT, a densidade prevista para o Setor Habitacional Itapoã é média, devendo estar entre 50 e 150 habitantes por hectares. A população máxima a ser atendida no setor seria de 168.679 habitantes a depender da capacidade de abastecimento dos sistemas de abastecimento de água e esgotamento sanitário (consulta à ADASA e CAESB). A população estimada pela PDAD/CODEPLAN, em 2015, nas áreas de regularização (ARIS e ARINE) do Itapoã é de 68.587 habitantes (Dados da PDAD/CODEPLAN-2015).

De modo a obter-se a densidade demográfica entre 50 e 150 habitantes por hectares, sem desconsiderar os limites populacionais estabelecidos, recomenda-se que a implantação das primeiras etapas do Setor ocorra de forma mais concentrada, evitando-se a dispersão da ocupação e a conseqüente subutilização da infraestrutura instalada. O Mapa de densidades do Setor proposto pelo PDOT/2009 está representado na Figura 9 a seguir.

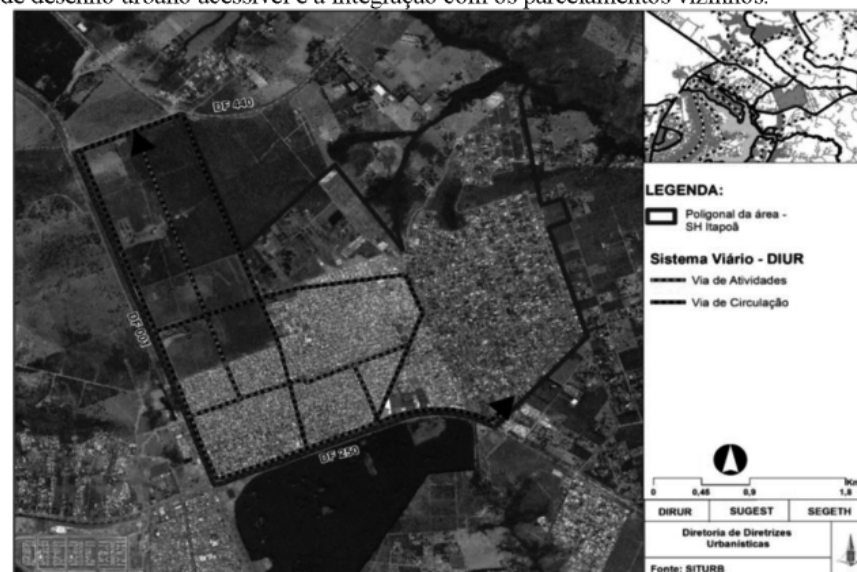

Figura 9: Densidades Demográficas de acordo com o PDOT

6. DIRETRIZES DE ÁREAS PÚBLICAS

As áreas públicas do parcelamento correspondem às áreas destinadas ao sistema de circulação, à implantação de Equipamento Público Urbano (EPU) e Comunitário (EPC), bem como aos Espaços Livres de Uso Público (ELUP), conforme definido no art. 4º, inciso I, e no art. 43 da Lei Federal nº 6.766/1979.

O percentual de áreas destinadas à implantação de equipamentos urbanos e comunitários, bem como de espaços livres de uso público nos parcelamentos do solo localizados na área de expansão do Setor Habitacional Itapoã, conforme estabelecido pelo inciso I do Art. 43 do PDOT/2009, deve atender, no mínimo, ao que se segue:

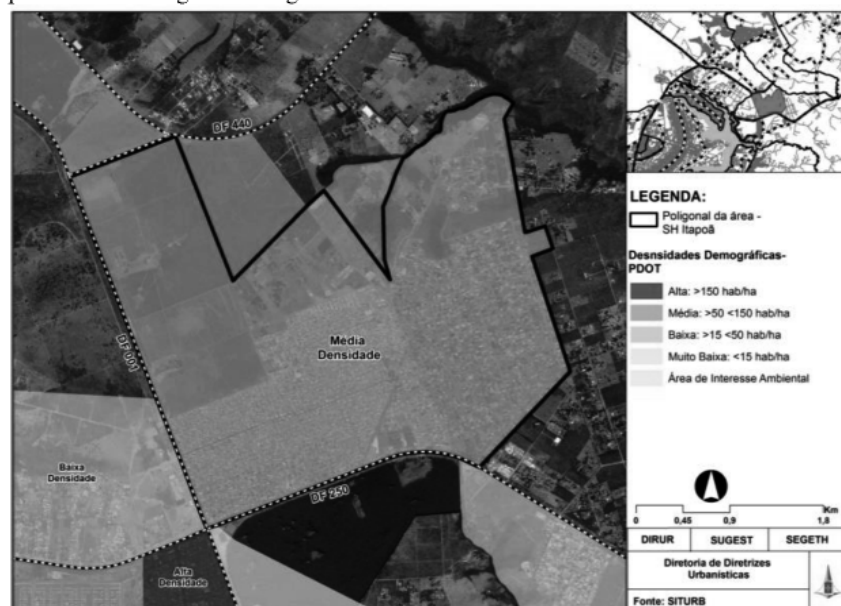
Equipamentos	% da área da gleba
Espaço Livre de Uso Público (ELUP)	15 %
Equipamentos Públicos Comunitários	
Equipamentos Públicos Urbanos	
Circulação	Sem percentual definido

Para a área parcelável do Setor localizada nas Áreas de Regularização (ARINE e ARIS), o cálculo do percentual mínimo de área pública deve atender a 10%, conforme art. 125 do PDOT.

Consideram-se Equipamentos Comunitários –EPC os equipamentos públicos de lazer, cultura, educação, saúde, segurança e similares. Consideram-se Equipamentos Urbanos- EPU (também conhecidos como serviços públicos) os equipamentos públicos de abastecimento de água, serviços de esgotos, energia elétrica, coletas de águas pluviais, rede telefônica e gás canalizado.

As áreas destinadas à criação de EPC, ELUP e EPU, de uso e domínio público, deverão ser integradas ao tecido urbano por meio de calçada, via, ciclovia e transporte coletivo, de forma a favorecer o acesso da população a essas áreas.

Os percentuais de EPC, ELUP e EPU, bem como a localização e dimensões das faixas de servidão para implantação das redes desses serviços, poderão ser alterados após consultas realizadas pela Central de Aprovação de Projeto – CAP.

As áreas correspondentes ao EPC e ELUP deverão localizar-se, preferencialmente, em áreas de franco acesso, articuladas aos eixos mais integrados no conjunto do sistema viário, levando em consideração princípios de mobilidade e acessibilidade de todos.

Para o cálculo das áreas públicas destinadas a Equipamentos Públicos Urbanos e Comunitários e a Espaços Livres de Uso Público devem ser considerados os seguintes critérios:

-O cálculo do percentual mínimo destinado ao uso público deve ser previsto dentro da área passível de parcelamento da gleba, que nestas diretrizes consiste em: área total a ser parcelada, excluídas as Áreas de Preservação Permanente – APP e as faixas de domínio de rodovias, redes de infraestrutura;

-Não serão computadas como Espaços Livres de Uso Público (praças, jardins públicos, áreas de lazer, recreação e áreas verdes) as nesgas de terra onde não se possa inscrever um círculo com raio mínimo de 10 m.

7. DIRETRIZES DE PROJETO

Nas divisas de unidades imobiliárias voltadas para vias e outros logradouros públicos, deve ser garantida a permeabilidade visual mínima de 70% (setenta por cento), de forma a promover a integração, a visibilidade, a qualidade estética e a segurança do espaço público. O cercamento murado (sem permeabilidade visual) será admitido apenas nas divisas entre lotes, devendo respeitar altura máxima de 2.40 m (dois metros e quarenta centímetros).

Os acessos para pedestres às unidades imobiliárias lindeiras a espaços abertos – como ruas, praças e outros espaços livres de uso público – devem ser dispostos nas divisas voltadas para esses espaços, e tendo em vista sua animação e a maior segurança dos usuários.

Ao longo das divisas dos lotes com as vias principais (vias de circulação, de atividades e coletoras) e praças e outros espaços livres de uso público devem ser evitadas fachadas cegas, de forma a garantir a integração, a visibilidade, a qualidade estética do parcelamento e a segurança dos usuários.

A configuração formal do parcelamento deve conter uma disposição de lotes e quadras de modo a evitar a constituição de becos e vazios intersticiais entre os mesmos, uma vez que constituem espaços sem vitalidade e inseguros, que não se articulam com o tecido urbano.

Os estacionamentos devem atender aos critérios de acessibilidade e de manutenção de áreas de permeabilidade do solo, sempre que aplicável e possível, além de demarcação de vagas para idosos e pessoas com deficiência, além de motos e bicicletas.

8. RECOMENDAÇÕES RELATIVAS AO SANEAMENTO AMBIENTAL

8.1. Abastecimento de Água e Esgotamento Sanitário

O parcelamento fica condicionado à viabilidade de abastecimento de água por sistema operado pela Companhia de Saneamento Ambiental do Distrito Federal – CAESB.

A solução de esgotamento sanitário deverá ser definida igualmente pela CAESB, que avaliará as condições específicas de atendimento à população de projeto, considerando os limites dos corpos d'água receptores e a proteção da bacia hidrográfica.

8.2. Drenagem Pluvial

O manejo das águas pluviais para a área compreende a captação, a coleta, o transporte, a reserva ou contenção para amortecimento de vazões de cheias, o tratamento e o lançamento final das águas pluviais. O projeto urbanístico deve considerar os princípios do Plano Diretor de Drenagem Urbana do Distrito Federal – PDDU, em especial o Manual de Drenagem Urbana (Distrito Federal, 2009) e a Resolução da ADASA nº 009, 08 de abril de 2011. O projeto deverá, ainda, identificar as erosões existentes e incluir proposta de recuperação, bem como apontar locais críticos de escoamento que possam desencadear processos erosivos.

8.3. Tratamento dos Resíduos Sólidos

Devem ser respeitados os princípios, procedimentos, normas e critérios referentes à geração, acondicionamento, armazenamento, coleta, transporte, tratamento e destinação final dos resíduos sólidos do Distrito Federal, dispostos pela Política Nacional de Resíduos Sólidos (Lei nº 12.305, de 2 de agosto de 2010), pelo Plano Diretor de Resíduos Sólidos do Distrito Federal (Lei Distrital nº 2.232 de 3 de dezembro de 2003) e legislação pertinente. O projeto urbanístico, se possível, indicará pontos de coleta seletiva e de resíduos integrantes da política.

8.4. Distribuição de Energia Elétrica

Devem ser respeitadas as normas e regulamentações vigentes quanto à distribuição de energia elétrica, dentre elas destaca-se a Resolução Normativa nº 414/2010 – ANEEL, que disciplina as obras de infraestrutura básica das redes de distribuição de energia elétrica.

9. DISPOSIÇÕES GERAIS

Os projetos urbanísticos deverão ser submetidos à avaliação e aprovação da Coordenação de Urbanismo – COURB, da Central de Aprovação de Projetos – CAP/SEGETH. Os projetos urbanísticos deverão ser submetidos à apreciação do CONPLAN (Conselho de Planejamento Territorial e Urbano do Distrito Federal). Projetos de infraestrutura deverão ser submetidos à avaliação e aprovação dos Órgãos Setoriais.

Os projetos urbanísticos de novos parcelamentos deverão atender diretrizes de endereçamento definidas pela Unidade de Tecnologia, Informação e Controle –

UNTEC/SEGETH, para a região como um todo, tendo em vista a unidade no tratamento desse espaço urbano.

Os aspectos e parâmetros definidos estão relacionados ao potencial urbano da região conforme conferido pelo PDOT, abordado de maneira preliminar nestas diretrizes, uma vez que as densidades e parâmetros podem ser alterados em decorrência de estudos ambientais.

Os casos omissos deverão ser analisados pela Secretaria de Estado de Gestão do Território e Habitação – SEGETH.

10. EQUIPE TÉCNICA

Revisão – novembro de 2016:

Yamila K. O. do N. Cunha – Assessora de Diretrizes Urbanísticas – DIRUR|SUGEST

Bruno Ávila Eça de Matos – Assessor de Diretrizes Urbanísticas – DIRUR|SUGEST

Coordenação Técnica:

Paula Anderson de Matos – Diretora de Diretrizes Urbanísticas - DIRUR|SUGEST

Supervisão:

Claudia Varizo Cavalcante – Subsecretária de Gestão Urbana - SUGEST

SECRETARIA DE ESTADO DAS CIDADES

ADMINISTRAÇÃO REGIONAL DO GAMA

ORDEM DE SERVIÇO Nº 01, DE 04 DE JANEIRO DE 2017.

A ADMINISTRADORA REGIONAL DO GAMA DO DISTRITO FEDERAL, no uso das atribuições que lhe confere o Artigo 53, Inciso XXXIII do Regimento Interno das Administrações Regionais, aprovado pelo Decreto nº 16.247/1994, e ainda amparada na Análise Técnica do Chefe da Assessoria Técnica da Administração Regional do Gama, emitida através do Parecer nº 126/2016-ASTEC/RA II, às fls. 73/74 dos autos do processo nº 131.000.303/2016, e em consonância com o Art. 115, inciso I da Lei Complementar nº 840, de 23 de dezembro de 2011, RESOLVE:

Art. 1º Acolher o Relatório da Comissão nos autos do processo: 131.000.303/2016 que tem a finalidade de localizar processos desaparecidos, instituída através da Ordem de Serviço nº 99, de 14 de outubro de 2016, publicada no DODF nº 197, de 18 de outubro de 2016, pág. 31, e, em face da não localização de nenhum dos processos, determinar o arquivamento dos autos.

Art. 2º Esta Ordem de Serviço entra em vigor na data de sua publicação.

MARIA ANTÔNIA RODRIGUES MAGALHÃES

ADMINISTRAÇÃO REGIONAL DE BRAZLÂNDIA

ORDEM DE SERVIÇO Nº 01, DE 04 DE JANEIRO DE 2017.

O ADMINISTRADOR REGIONAL DE BRAZLÂNDIA DO DISTRITO FEDERAL, no uso das atribuições que lhe são conferidas pelo Artigo 64 do Regimento Interno aprovado pelo Decreto nº 16.246, de 29.12.1994, e tendo em vista o disposto no artigo 2º do Decreto nº 17.079, de 28 de dezembro de 1995, a Ordem de Serviço-SUCAR de 26 de maio de 1998, RESOLVE:

Art. 1º Atualizar o preço público correspondente à utilização de áreas públicas com finalidade comercial ou de prestação de serviços, no âmbito da Região Administrativa de Brazlândia, nos termos do ANEXO I, da Ordem de Serviço-SUCAR de 26 de maio de 1998.

Art. 2º Corrigir os valores de preço público com base no INPC = 7,39%;

Art. 3º Esta Ordem de Serviço entra em vigor na data de sua publicação.

DEVANIR GONÇALVES DE OLIVEIRA

Anexo I - Ano de 2017

Espaço ocupado em Áreas Públicas com finalidades comerciais ou de prestação de serviço por:	UNIDADE	VALORES EM REAL		
		PREÇO PÚBLICO		
		Dia	Mês	Ano
Comércio estabelecido:	m²	0,39	11,01	132,07
a) Com cobertura (marquise, toldos, telhados e similares)				
b) Sem cobertura	m²	0,19	5,50	66,03
Estacionamento cercado sem cobrança de ingresso ou qualquer preço	m²	0,011	0,32	4,02
Canteiros de obras, parques de diversões, circos, exposições e similares	m²	0,032	0,97	11,49
(*1) Feiras permanentes	m²	0,00	0,00	0,00
(*1) Feiras livres e similares	m²	0,00	0,00	0,00
Banca em mercado	m²	0,28	8,60	103,37
(*2) Placa, painel publicitário e similar	m²	0,00	0,00	0,00
Comércio ou serviço ambulante em veículos motorizados ou não				
a) (*3) Quiosques, trailers e similares	m²	0,00	0,00	0,00
b) Balcões, carrinhos, tabuleiros, bancas e similares	unidade	0,78	23,92	287,11
c) Caminhões	unidade	3,99	119,63	1.435,60
Avanços de postos de serviços (PAG/PLL)	m²	0,06	1,43	17,24
Abriço de táxi	m²	0,14	3,83	45,94
Áreas efetivamente utilizadas com as instalações e equipamentos que concorram para a realização de eventos com finalidade comercial.	m²	0,39	11,01	132,07
Outras finalidades	m²	0,28	8,60	103,37

(*1) observar Decreto 28.535/2007

(*2) observar as Leis nº 3035 e 3036/2002

(*3) observar as ordens de serviços nº 01 e 02 de 08/01/2013

Coordenadoria de Cidades

Anexo II - Ano de 2017

Ocupação comercial de espaços em parques vivenciais ou recreativos	VALORES EM REAL (m²/mês)
Área Ocupada	PREÇO PÚBLICO
Até 100m²	2,35
De 101 à 500m²	1,64
De 501 à 1.500m²	0,79
De 1501 à 3.000m²	0,46
De 3001 à 5.000m²	0,28
De 5.001 à 8.000m²	0,21
De 8.001 à 13.000m²	0,19
Acima de 13.001	0,10

Anexo III - Ano de 2017

Ocupação de espaços destinados a atividades esportivas dentro dos parques vivenciais ou recreativos	VALORES EM REAL (m²/mês)
Área Ocupada	PREÇO PÚBLICO
a) Eventos com cobrança de ingresso	18,73
b) Eventos sem cobrança de ingresso	12,61
c) Eventos filantrópicos	12,61
d) Por evento: Realizados por confederações e entidades afins	14,05

ADMINISTRAÇÃO REGIONAL DO GUARÁ

PORTARIA CONJUNTA Nº 11, DE 22 DE DEZEMBRO DE 2016.

O ADMINISTRADOR REGIONAL DO GUARÁ E A DIRETORA PRESIDENTE DO SERVIÇO DE LIMPEZA URBANA DO DISTRITO FEDERAL, no uso de suas atribuições, consoante o que estabelecem a Lei nº 5.601, de 30 de dezembro de 2015, que aprova a Lei Orçamentária Anual do Distrito Federal para o exercício de 2016, Decreto nº 37.427, de 22 de junho de 2016, que dispõe sobre a descentralização da execução de créditos orçamentários e o Decreto nº 37.728, de 26 de outubro de 2016, RESOLVEM:

Art. 1º Autorizar o estorno parcial do saldo descentralizado por meio da Portaria Conjunta nº 02, de 26 de julho de 2016, publicada no DODF nº 157, de 19 de agosto de 2016, página 5, na forma a seguir especificada:

DE: Unidade Orçamentária: 28112 - Administração Regional do Guará / RA-X

Unidade Gestora: 190112 - Administração Regional do Guará / RA-X

PARA: Unidade Orçamentária: 22214 - Serviço de Limpeza Urbana do Distrito Federal

Unidade Gestora: 150205 - Serviço de Limpeza Urbana do Distrito Federal

I. OBJETO: Para atender despesa com a implantação de 02(dois) Pontos de Entrega Voluntária - PEV, na Região Administrativa do Guará.

II. PROGRAMAS DE TRABALHO: 15.451.6210.1110.5510 - EXECUÇÃO DE OBRAS DE URBANIZAÇÃO-ADMINISTRAÇÃO REGIONAL-GUARÁ

Natureza da Despesa Fonte Valor

4.4.90.51 120000000 47.753,41

Art. 2º Esta Portaria Conjunta entra em vigor na data de sua publicação.

Art. 3º Revogam-se as disposições em contrário.

ANDRÉ BRANDÃO PÉRES HELIANA KÁTIA TAVARES CAMPOS

U.O Cedente U.O Favorecida

SECRETARIA DE ESTADO DE POLÍTICAS PARA CRIANÇAS, ADOLESCENTES E JUVENTUDE

CORREGEDORIA

PORTARIA Nº 07, DE 04 DE JANEIRO DE 2017.

O CORREGEDOR DA SECRETARIA DE ESTADO DE POLÍTICAS PARA CRIANÇAS, ADOLESCENTES E JUVENTUDE DO DISTRITO FEDERAL, no uso das atribuições que lhe foram delegadas pelo artigo 1º, da Portaria nº 204, de 13 de julho de 2012, publicada no Diário Oficial do Distrito Federal nº 139, de 16 de julho de 2012 e, considerando o que dispõem os artigos 255 a 258, da Lei Complementar - LC nº 840, de 23 de dezembro de 2011, RESOLVE:

Art. 1º Acolher, na íntegra, o Relatório Conclusivo da Comissão de Sindicância, na forma em que foi exarado nos autos do processo nº 0417.001.260/2016.

Art. 2º Determinar o ARQUIVAMENTO dos autos.

Art. 3º Esta Portaria entra em vigor na data de sua publicação.

ISRAEL CARRARA DE PINNA

CONSELHO DOS DIREITOS DA CRIANÇA E DO ADOLESCENTE DO DISTRITO FEDERAL

RESOLUÇÃO ORDINARIA Nº 166/2016.

O PRESIDENTE DO CONSELHO DOS DIREITOS DA CRIANÇA E DO ADOLESCENTE DO DISTRITO FEDERAL, órgão autônomo, paritário, deliberativo e controlador das ações de atendimento aos direitos da criança e do adolescente do Distrito Federal, criado por força da Lei n. 8.069/90 (Estatuto da Criança e do Adolescente - ECA), regido pela Lei Distrital nº 5.244, de 17 de dezembro de 2013 e vinculado administrativamente à Secretaria de Estado de Políticas para Crianças, Adolescentes e Juventude do Distrito Federal RESOLVE:

Art. 1º Tornar público o projeto autorizado a captar recursos financeiros por intermédio do Fundo dos Direitos da Criança e do Adolescente do Distrito Federal - FDCA/DF, na modalidade chancela de acordo com o Edital nº 02/2016.

PROCESSO Nº / INSTITUIÇÃO / PROJETO

417-002317-2016 / CASA DE ISMAEL / SEM GOTEIRAS E PAVISAÚDE

Art. 2º Esta Resolução entra em vigor na data da sua publicação.

FÁBIO FELIX

RESOLUÇÃO DE REGISTRO Nº 660, DE 16 DE DEZEMBRO DE 2016.

Dispõe sobre a Inscrição de Programa Governamental da Polícia Militar do Distrito Federal.

O PRESIDENTE DO CONSELHO DOS DIREITOS DA CRIANÇA E DO ADOLESCENTE DO DISTRITO FEDERAL, órgão paritário, deliberativo e controlador das ações de atendimento aos direitos da criança e do adolescente, de acordo com os artigos 90 e 91 da Lei n. 8.069/90 (Estatuto da Criança e do Adolescente - ECA), nos termos dos artigos 61 e seguintes do seu Regimento Interno, RESOLVE:

Aprovar e inscrever no Conselho dos Direitos da Criança e do Adolescente o Programa Governamental da Polícia Militar do Distrito Federal denominado PROGRAMA SEGURANÇA PÚBLICA COM CIDADANIA- POLICIA CIDADÃ. Conceder, por 2 (dois) anos a contar da entrada em vigor desta resolução, certificado de registro sob o nº 660/2016 em conformidade com o processo nº 0417-001555/2016 - que dispõe de: Preservar os direitos e garantias individuais por meio de ações de redução da criminalidade violenta e contra o patrimônio, de educação, fiscalização e engenharia de trânsito, prevenção e resposta a desastre e de melhoria da qualidade dos serviços de segurança em geral, incluindo a perspectiva cidadã as intervenções com objetivos específicos em Paz no Trânsito, e em Cultura da Paz, conforme deliberado na 267ª Plenária ordinária de 26 de outubro de 2016.

Art. 2º Esta Resolução entra em vigor na data de sua publicação.

FÁBIO FELIX

RESOLUÇÃO DE REGISTRO Nº 661, DE 16 DE DEZEMBRO DE 2016.

Dispõe sobre a Inscrição de Programa Governamental da Secretaria de Estado de Esporte, Turismo e Lazer do Distrito Federal.

O PRESIDENTE DO CONSELHO DOS DIREITOS DA CRIANÇA E DO ADOLESCENTE DO DISTRITO FEDERAL, órgão paritário, deliberativo e controlador das ações de atendimento aos direitos da criança e do adolescente, de acordo com os artigos 90 e 91, da Lei n. 8.069/90 (Estatuto da Criança e do Adolescente - ECA), nos termos dos artigos 50 e seguintes do seu Regimento Interno, RESOLVE:

Art. 1º Aprovar e inscrever no Conselho dos Direitos da Criança e do Adolescente o Programa Governamental da SECRETARIA DE ESTADO DE ESPORTE, TURISMO E LAZER DO DISTRITO FEDERAL denominado PROGRAMA DEMOCRATIZAR O ACESSO AS ATIVIDADES DE ESPORTE E LAZER - CIDADE DO ESPORTE e conceder, por 2 (dois) anos a contar da entrada em vigor desta resolução, certificado de registro sob o nº 661/2016 em conformidade com o processo nº 0417-001832/2016 - que dispõe de: Ampliar as ações voltadas ao esporte educacional e de lazer por meio do desenvolvimento e o incentivo à qualificação profissional, provimento de equipamentos (escolas, centros esportivos, centros olímpicos e paralímpicos e áreas esportivas das regiões administrativas), acessibilidade, serviço e recurso às pessoas com deficiência, bem como realização de eventos esportivos educacionais, conforme deliberado na 269ª Plenária ordinária de 16 de dezembro de 2016.

Art. 2º Esta Resolução entra em vigor na data de sua publicação.

FÁBIO FELIX

SEÇÃO II

PODER EXECUTIVO

DECRETOS DE 05 DE JANEIRO DE 2017

O GOVERNADOR DO DISTRITO FEDERAL, no uso das atribuições que lhe confere o artigo 100, incisos XXVI e XXVII, da Lei Orgânica do Distrito Federal, resolve:

TORNAR SEM EFEITO, no Decreto de 27 de dezembro de 2016, publicado no DODF nº 244, de 28 de dezembro de 2016, página 42, o ato que nomeou AIRTON SANTOS MATOS, para exercer o Cargo em Comissão, Símbolo DFA-14, de Assessor, da Diretoria de Comunicação, da Subchefia de Segurança da Informação e Comunicação, da Casa Militar da Governadoria do Distrito Federal.

EXONERAR, a pedido, FABRICIO RICO CARUSO do Cargo de Natureza Especial, Símbolo CNE-04, de Assessor Especial, da Secretaria Executiva do Conselho de Desenvolvimento Econômico e Social do Distrito Federal, da Secretaria Adjunta de Relações Institucionais e Sociais do Distrito Federal, da Secretaria de Estado da Casa Civil, Relações Institucionais e Sociais do Distrito Federal, a contar de 02 de janeiro de 2017.

NOMEAR VANESSA RODRIGUES LISBOA para exercer o Cargo de Natureza Especial, Símbolo CNE-04, de Assessor Especial, da Secretaria Executiva do Conselho de Desenvolvimento Econômico e Social do Distrito Federal, da Secretaria Adjunta de Relações Institucionais e Sociais do Distrito Federal, da Secretaria de Estado da Casa Civil, Relações Institucionais e Sociais do Distrito Federal.

EXONERAR, por estar sendo nomeada para outro cargo, VANESSA RODRIGUES LISBOA do Cargo de Natureza Especial, CNE-05, de Assessor Especial, da Secretaria Adjunta de Relações Institucionais e Sociais do Distrito Federal, da Secretaria de Estado da Casa Civil, Relações Institucionais e Sociais do Distrito Federal.

NOMEAR EDUARDO VIEIRA ZANETTI para exercer o Cargo de Natureza Especial, CNE-05, de Assessor Especial, da Secretaria Adjunta de Relações Institucionais e Sociais do Distrito Federal, da Secretaria de Estado da Casa Civil, Relações Institucionais e Sociais do Distrito Federal.

EXONERAR, por estar sendo nomeado para outro cargo, EDUARDO VIEIRA ZANETTI do Cargo de Natureza Especial, Símbolo CNE-07, de Assessor Especial, da Assessoria de Comunicação, do Gabinete, da Secretaria de Estado da Casa Civil, Relações Institucionais do Distrito Federal.

EXONERAR, por estar sendo nomeado para outro cargo, DANIEL CASTELO BRANCO ALVES SEMERARO RITO do Cargo de Natureza Especial, Símbolo CNE-04, de Assessor Especial, da Secretaria Adjunta de Relações Institucionais e Sociais, da Secretaria de Estado da Casa Civil, Relações Institucionais e Sociais do Distrito Federal.

NOMEAR DANIEL DA CUNHA LIMA RIBEIRO para exercer o Cargo de Natureza Especial, Símbolo CNE-04, de Assessor Especial, da Secretaria Adjunta de Relações Institucionais e Sociais, da Secretaria de Estado da Casa Civil, Relações Institucionais e Sociais do Distrito Federal.

EXONERAR, por estar sendo nomeado para outro cargo, DANIEL DA CUNHA LIMA RIBEIRO do Cargo de Natureza Especial, Símbolo CNE-04, de Assessor Especial, da Secretaria Executiva do Conselho de Desenvolvimento Econômico e Social do Distrito Federal, da Secretaria Adjunta de Relações Institucionais e Sociais, da Secretaria de Estado da Casa Civil, Relações Institucionais e Sociais do Distrito Federal.

NOMEAR DANIEL CASTELO BRANCO ALVES SEMERARO RITO para exercer o Cargo de Natureza Especial, Símbolo CNE-04, de Assessor Especial, da Secretaria Executiva do Conselho de Desenvolvimento Econômico e Social do Distrito Federal, da Secretaria Adjunta de Relações Institucionais e Sociais, da Secretaria de Estado da Casa Civil, Relações Institucionais e Sociais do Distrito Federal.

EXONERAR PAULO CESAR GUSMAO, matrícula 90.066-4, do Cargo em Comissão, Símbolo DFA-10, de Assessor Técnico, da Unidade de Gestão de Documentos e Protocolo, do Gabinete, do Arquivo Público do Distrito Federal.

NOMEAR ROSALIA SALDANHA BARBOZA, Gestora em Políticas Públicas e Gestão Governamental, matrícula 156.978-3, para exercer o Cargo em Comissão, Símbolo DFA-10, de Assessor Técnico, da Unidade de Gestão de Documentos e Protocolo, do Gabinete, do Arquivo Público do Distrito Federal.

EXONERAR, por estar sendo nomeado para outro cargo, IRALDO ANTÔNIO DOS SANTOS, matrícula 1.431.258-1, do Cargo de Natureza Especial, Símbolo CNE-07, de Diretor, da Diretoria de Monitoramento dos Centros de Arquivos, da Coordenação do Sistema de Arquivos, do Arquivo Público do Distrito Federal.

EXONERAR, por estar sendo nomeado para outro cargo, JANDERSON NUNES CARDOSO, matrícula 269.106-X, do Cargo em Comissão, Símbolo DFG-14, de Gerente, da Gerência de Estudos Técnicos, da Diretoria de Monitoramento dos Centros de Arquivos, da Coordenação do Sistema de Arquivos, do Arquivo Público do Distrito Federal.

NOMEAR IRALDO ANTÔNIO DOS SANTOS, matrícula 1.431.258-1, para exercer o Cargo em Comissão, Símbolo DFG-14, de Gerente, da Gerência de Estudos Técnicos, da Diretoria de Monitoramento dos Centros de Arquivos, da Coordenação do Sistema de Arquivos, do Arquivo Público do Distrito Federal.

NOMEAR JANDERSON NUNES CARDOSO, matrícula 269.106-X, para exercer o Cargo de Natureza Especial, Símbolo CNE-07, de Diretor, da Diretoria de Monitoramento dos Centros de Arquivos, da Coordenação do Sistema de Arquivos, do Arquivo Público do Distrito Federal.

EXONERAR, a pedido, ARYANE DE JONAS GODINHO do Cargo de Natureza Especial, Símbolo CNE-07, de Diretor, da Diretoria de Programas e Diversidade Cultural, da Subsecretaria de Cidadania e Diversidade Cultural, da Secretaria de Estado de Cultura do Distrito Federal.

NOMEAR SILVIA LETICIA DE SOUZA CAMPOS para exercer o Cargo de Natureza Especial, Símbolo CNE-07, de Diretor, da Diretoria de Programas e Diversidade Cultural, da Subsecretaria de Cidadania e Diversidade Cultural, da Secretaria de Estado de Cultura do Distrito Federal.

EXONERAR LUANA GONÇALVES MOTA do Cargo em Comissão, Símbolo DFG-14, de Gerente, da Gerência de Credenciamento de Empresas, da Diretoria da Lei de Incentivo à Cultura, da Coordenação de Fomento e Incentivo à Cultura, da Subsecretaria de Fomento e Incentivo Cultural, da Secretaria de Estado de Cultura do Distrito Federal.

EXONERAR, por estar sendo nomeada para outro cargo, BEATRIZ SOUSA DE OLIVEIRA do Cargo em Comissão, Símbolo DFG-12, de Chefe, do Núcleo de Execução de Processos da Lei de Incentivo à Cultura, da Gerência de Execução de Processos da Lei de Incentivo à Cultura, da Diretoria da Lei de Incentivo à Cultura, da Coordenação de Fomento e Incentivo à Cultura, da Subsecretaria de Fomento e Incentivo Cultural, da Secretaria de Estado de Cultura do Distrito Federal.

NOMEAR BEATRIZ SOUSA DE OLIVEIRA para exercer o Cargo em Comissão, Símbolo DFG-14, de Gerente, da Gerência de Credenciamento de Empresas, da Diretoria da Lei de Incentivo à Cultura, da Coordenação de Fomento e Incentivo à Cultura, da Subsecretaria de Fomento e Incentivo Cultural, da Secretaria de Estado de Cultura do Distrito Federal.

NOMEAR RAISA RAMOS DE PINA para exercer o Cargo em Comissão, Símbolo DFG-12, de Chefe, do Núcleo de Execução de Processos da Lei de Incentivo à Cultura, da Gerência de Execução de Processos da Lei de Incentivo à Cultura, da Diretoria da Lei de Incentivo à Cultura, da Coordenação de Fomento e Incentivo à Cultura, da Subsecretaria de Fomento e Incentivo Cultural, da Secretaria de Estado de Cultura do Distrito Federal.

EXONERAR ANA BEATRIZ ABREU VEIGA do Cargo em Comissão, Símbolo DFA-14, de Assessor, do Gabinete, da Secretaria de Estado de Cultura do Distrito Federal.

NOMEAR ANA LETHICIA MATTOS ASSIS para exercer o Cargo em Comissão, Símbolo DFA-14, de Assessor, do Gabinete, da Secretaria de Estado de Cultura do Distrito Federal.

EXONERAR, a pedido, TERESA CRISTINA ROCHA AZEVEDO DE OLIVEIRA do Cargo de Natureza Especial, Símbolo CNE-05, de Assessor Especial, da Subsecretaria de Políticas de Desenvolvimento e Promoção Cultural, da Secretaria de Estado de Cultura do Distrito Federal, a partir de 1º de janeiro de 2017.

NOMEAR GUSTAVO PEREIRA VIDIGAL para exercer o Cargo de Natureza Especial, Símbolo CNE-05, de Assessor Especial, da Subsecretaria de Políticas de Desenvolvimento e Promoção Cultural, da Secretaria de Estado de Cultura do Distrito Federal.

EXONERAR ALEXANDRE VAZ DE OLIVEIRA MORAES do Cargo em Comissão, Símbolo DFA-12, de Assessor, da Assessoria Jurídico-Legislativa, do Gabinete, da Secretaria de Estado de Cultura do Distrito Federal.

NOMEAR VERÔNICA JORGE FRANÇA para exercer o Cargo em Comissão, Símbolo DFA-12, de Assessor, da Assessoria Jurídico-Legislativa, do Gabinete, da Secretaria de Estado de Cultura do Distrito Federal.

EXONERAR SERGIO SIMÃO FIDALGO do Cargo de Natureza Especial, Símbolo CNE-05, de Coordenador, da Coordenação de Audio Visual, da Subsecretaria de Políticas de Desenvolvimento e Promoção Cultural, da Secretaria de Estado de Cultura do Distrito Federal.

NOMEAR SARA CAROLINA ROCHA DE SOUZA para exercer o Cargo de Natureza Especial, Símbolo CNE-05, de Coordenador, da Coordenação de Audio Visual, da Subsecretaria de Políticas de Desenvolvimento e Promoção Cultural, da Secretaria de Estado de Cultura do Distrito Federal.

O GOVERNADOR DO DISTRITO FEDERAL, no uso das atribuições que lhe confere o artigo 100, incisos XXVI, da Lei Orgânica do Distrito Federal, e considerando o artigo 17, da Lei Complementar nº 840, de 23/12/2011 resolve:

ANULAR o ato que tornou sem efeito a nomeação de DAVIDSON DE LIMA CAVASSOLA no DODF nº 111, do dia 13 de junho de 2016, página 39, em cumprimento à decisão judicial proferida no Processo nº 2016.01.1.067536-0 do TJDF.

O GOVERNADOR DO DISTRITO FEDERAL, no uso das atribuições que lhe confere o art. 100, inciso V, da Lei Orgânica do Distrito Federal, combinado com os arts. 74 e 95, inciso I, da Lei nº 12.086, de 6 de novembro de 2009, e considerando o que consta do Processo SEI nº 053-084372/2016, resolve:

1. ANULAR a promoção ao posto de 2º Tenente QOBM/Adm./Intd., do então Subtenente QBMG-01 YURI ANTÔNIO DE SOUZA, matrícula 1401714, publicada no DODF nº 100, de 26 de maio de 2010, e PROMOVÊ-LO ao posto de 2º Tenente QOBM/Adm./Intd., em ressarcimento de preterição, pelos critérios de antiguidade e merecimento, a contar de 25 de dezembro de 2009, em cumprimento de decisão judicial exarada no Processo nº 2014.01.1.198696-6.

2. ANULAR a promoção ao posto de 1º Tenente QOBM/Adm./Intd., do então 2º Ten. YURI ANTÔNIO DE SOUZA, matrícula 1401714, publicada no DODF nº 71, de 13 de abril de 2011, e PROMOVÊ-LO ao posto de 1º Tenente QOBM/Adm./Intd., em ressarcimento de preterição, pelo critério de antiguidade, a contar de 21 de agosto de 2010, em decorrência do cumprimento de decisão judicial exarada no Processo nº 2014.01.1.198696-6.

3. ANULAR a promoção ao posto de Capitão QOBM/Adm./Intd., do então 1º Ten. YURI ANTÔNIO DE SOUZA, matrícula 1401714, publicada no DODF nº 259, de 21 de dezembro de 2012, e PROMOVÊ-LO ao posto de Capitão QOBM/Adm./Intd., em ressarcimento de preterição, pelo critério de antiguidade, a contar de 21 de agosto de 2011, em decorrência do cumprimento de decisão judicial exarada no Processo nº 2014.01.1.198696-6.

4. ANULAR a promoção ao posto de Major QOBM/Adm./Intd., do então Capitão YURI ANTÔNIO DE SOUZA, matrícula 1401714, publicada no DODF nº 186, de 08 de setembro de 2014, e PROMOVÊ-LO ao posto de Major QOBM/Adm./Intd., em ressarcimento de preterição, pelo critério de merecimento, a contar de 21 de agosto de 2012, em decorrência do cumprimento de decisão judicial exarada no Processo nº 2014.01.1.198696-6.

5. PUBLICAR e encaminhar ao Corpo de Bombeiros Militar do Distrito Federal, via Casa Militar, para conhecimento e adoção das providências decorrentes.

RODRIGO ROLLEMBERG

RETIFICAÇÃO

No Decreto de 03 de outubro de 2016, publicado no DODF nº 188, de 04 de outubro de 2016, página 15, o ato que reintegrou, RUBENS RICARDO BRITTO COIMBRA, matrícula 139.532-7, a Carreira de Médico, (Médico - Gineco. e Obstetr.), 1ª Classe, Padrão III, em cumprimento à decisão judicial referente ao Processo nº 2012.01.1.135149-3, proferida pela Sexta Vara de Fazenda Pública do Tribunal de Justiça do Distrito Federal e dos Territórios, para exercício na Secretaria de Estado de Saúde do Distrito Federal, ONDE SE LÊ: "...para exercício na Secretaria de Estado de Saúde do Distrito Federal.", LEIA-SE: "...para exercício na Secretaria de Estado de Saúde do Distrito Federal, a contar de 26 de novembro de 2015."

No Decreto de 03 de janeiro de 2017, publicado no DODF nº 03, de 04 de janeiro de 2017, página 08, o ato que exonerou, a pedido, ISABELLA BARBOSA SILVA, ONDE SE LÊ: "...da Governadoria do Distrito Federal.", LEIA-SE: "...da Governadoria do Distrito Federal, a contar de 02 de janeiro de 2017."

No Decreto de 27 de dezembro de 2016, publicado no DODF nº 244, de 28 de dezembro de 2016, página 42, o ato que exonerou, a pedido, MARIANA CALDEIRA LABOISSIERE BAEZA, ONDE SE LÊ: "...da Governadoria do Distrito Federal.", LEIA-SE: "...da Governadoria do Distrito Federal, a contar de 19 de dezembro de 2016."

No Decreto de 23 de dezembro de 2016, publicado no DODF nº 242, de 26 de dezembro de 2016, página 233, o ato que exonerou por motivo de falecimento RAIMUNDO CÂNDIDO DO AMARANTE, da Administração Regional do Paranoá do Distrito Federal. ONDE SE LÊ: "...a contar de 15 de dezembro de 2016.", LEIA SE: "...a contar de 16 de dezembro de 2016."

GOVERNADORIA**COMUNICAÇÃO INSTITUCIONAL E INTERAÇÃO SOCIAL**

ORDEM DE SERVIÇO Nº 01, DE 05 DE JANEIRO DE 2017.

O CHEFE DA COMUNICAÇÃO INSTITUCIONAL E INTERAÇÃO SOCIAL DA GOVERNADORIA DO DISTRITO FEDERAL, no uso das atribuições conferidas pelo artigo 43, do Decreto nº 32.598/2010, artigo 67, da Lei nº 8.666/1993, art. 10 do Decreto nº 36.451, de 15/04/2015 e Portaria nº 29, de 25/02/2004, RESOLVE:

Art. 1º - Designar Comissão de Execução composta pelos servidores: MARIA LÚCIA CANUTO, matrícula nº 52.319-4, CPF nº 368.692.601-68, como Presidente, LUCIANE SEHABER GERMENDORFF, matrícula nº 126.232-7, CPF nº 830.216.631-68, como Vice-Presidente, e PAULO PEREIRA DOS SANTOS, matrícula nº 31.081-6, CPF nº 297.316.661-68, como Membro, para atuarem na execução dos Contratos nº 01, 02, 03/2017-CIIS, firmados junto às empresas PROPAGANDA DESIGUAL LTDA., PROPEG COMUNICAÇÃO LTDA e BINDER + FC COMUNICAÇÃO LTDA., respectivamente, referentes ao Processo nº 003.000.075/2015.

Art. 2º - A Presidente, o Vice-Presidente e o Membro designados no artigo 1º desta Ordem de Serviço deverão: receber, conferir, fiscalizar, acompanhar a execução, em todos os itens, fazer juntada da documentação comprobatória, emitir o relatório detalhado dos serviços, atestar nota fiscal, bem como assinar em conjunto o relatório circunstanciado, de acordo com o disposto nos parágrafos 1º e 2º, do artigo 67, da Lei 8.666/1993, bem como no inciso II e no parágrafo 3º do artigo 41, do Decreto nº 32.598/2010 e demais legislações vigentes.

Art. 3º - Compete à Vice-Presidente descrita no art. 1º a atuação como Membro, em qualquer função, nos afastamentos legais dos titulares designados para atuar na Comissão de Execução dos Contratos nº 01, 02 e 03/2017-CIIS.

Art. 4º - Esta Ordem de Serviço entra em vigor na data de sua publicação.

LUCIANO SUASSUNA

CASA MILITAR

DESPACHO DO CHEFE

Em 14 de novembro de 2016

Processo, SEI/GDF: 00428-00001316/2016-19. Interessado: 1º SGT. BM RRm. WALQUE- NIO MÁRCIO TEIXEIRA, matr. 1402426. Assunto: INCORPORAÇÃO DE GRATIFI- CAÇÃO. No processo administrativo em referência, no qual o Interessado requer o pagamento e a incorporação, em seus proventos, do valor correspondente à gratificação de função militar, RESOLVO: CONCEDER ao interessado, nos termos da delegação de competência prevista no art. 1º, inciso IV, do Decreto Distrital nº 37.215, de 29 de março de 2016, o pagamento e a incorporação, em seus proventos, com base de cálculo INTEGRAL, do valor correspondente à Gratificação de Função Militar - (GFM - 02), a título de Vantagem Pessoal Nominalmente Identificada - VPNI, consoante o disposto no art. 2º, §1º, da Lei Distrital nº. 5.007, de 21 de dezembro de 2012; de acordo com a excepcionalidade prevista no art. 1º, §§1º e 2º, da Lei Distrital nº. 3.481, de 9 de novembro de 2004; com as Decisões nos. 2.663/2013 e 5.532/2013, todas do TCDF; e com o disposto na Informação Técnica nº. 2/2017/AJL/CM-GDF; Documento SEI nº 0860188, a contar de 23 de junho de 2016, data de sua passagem para reserva remunerada; e relativo ao grau hierárquico que ocupava (CABO BM), quando exonerado da última função com gratificação incorporável que exerceu na Casa Militar da Governadoria do DF; PUBLICAR e encaminhar ao Corpo de Bombeiros Militar do Distrito Federal para as providências complementares.

CLAUDIO RIBAS DE SOUSA

SECRETARIA DE ESTADO DA CASA CIVIL, RELAÇÕES INSTITUCIONAIS E SOCIAIS**SUBSECRETARIA DE ADMINISTRAÇÃO GERAL**

ORDEM DE SERVIÇO Nº 04, DE 04 DE JANEIRO DE 2017.

O SUBSECRETÁRIO DE ADMINISTRAÇÃO GERAL, DA SECRETARIA DE ESTADO DA CASA CIVIL, RELAÇÕES INSTITUCIONAIS E SOCIAIS DO DISTRITO FEDERAL, no uso de suas atribuições legais e com as delegações conferidas pelo inciso II, do artigo 1º, da Portaria nº 60, de 10 de outubro de 2016, RESOLVE: DESIGNAR GILSON ALVES DA CRUZ, matrícula nº 174.623-5, Diretor, Símbolo CNE-07, da Diretoria de Gestão de Rede, da Coordenação de Tecnologia da Informação, da Subsecretaria de Administração Geral, da Secretaria de Estado da Casa Civil, Relações Institucionais e Sociais do Distrito Federal, para substituir sem acumular vencimentos e sem prejuízo das suas atribuições, FABIANO GOMES BARRETO, matrícula nº 154.495-0, Coordenador, Símbolo CNE-06, da Coordenação de Tecnologia da Informação, da Subsecretaria de Administração Geral, da Secretaria de Estado da Casa Civil, Relações Institucionais e Sociais do Distrito Federal, no período de 02/01/2017 a 11/01/2017, por motivo de férias regulamentares do titular.

MÁRIO RIBEIRO

SECRETARIA DE ESTADO DE PLANEJAMENTO, ORÇAMENTO E GESTÃO

DESPACHOS DA SECRETÁRIA

Em 05 de janeiro de 2017

Processo: 092.000.772/2015. Interessado: WELLINGTON RODRIGUES LEITE. Assunto: PRORROGAÇÃO DA CESSÃO. AUTORIZO, com base no Decreto nº 36.496, de 13/05/2015, combinado com o Decreto nº 36.825, e no disposto do art. 5º, da Lei nº 2.469 de 21/10/1999, a prorrogação da cessão em caráter excepcional do empregado WELLINGTON RODRIGUES LEITE, Técnico de Suporte ao Negócio II, matrícula 50.185-9, da Companhia de Saneamento Ambiental do Distrito Federal - CAESB à Secretaria de Estado de Economia e Desenvolvimento Sustentável e Turismo do Distrito Federal, até 31/12/2017, com ônus para o órgão cessionário mediante ressarcimento mensal à origem da remuneração e encargos sociais do servidor. Publique-se e encaminhe-se à Companhia de Saneamento Ambiental do Distrito Federal - CAESB, para as providências pertinentes.

Processo: 431.001.380/2016. Interessado: SILVIA CRISTINA MAITO LEITÃO. Assunto: DISPOSIÇÃO DE SERVIDOR.

AUTORIZO, com base no Decreto nº 36.496, de 13/05/2015, combinado com o Decreto nº 36.825, de 22/10/2015, e na forma do disposto do artigo 157 da Lei Complementar nº 840 de 23/12/2011, a disposição da servidora SILVIA CRISTINA MAITO LEITÃO, Analista em Políticas Públicas e Gestão Governamental, matrícula 48.408-3, da Secretaria de Estado do Trabalho, Desenvolvimento Social, Mulheres, Igualdade Racial e Direitos Humano do Distrito Federal a Companhia de Planejamento do Distrito Federal - CODEPLAN, até 31/12/2017, com ônus para o órgão de origem.

Publique-se e encaminhe-se à Secretaria de Estado do Trabalho, Desenvolvimento Social, Mulheres, Igualdade Racial e Direitos Humano do Distrito Federal, para as providências pertinentes.

Processo: 480.000.192/2016. Interessado: RODRIGO SABBAG AMARAL BATISTA. Assunto: PRORROGAÇÃO DA CESSÃO.

AUTORIZO, com base no Decreto nº 36.496, de 13/05/2015, combinado com o Decreto nº 36.825, de 22/10/2015, e na forma do Inciso I, alínea "a", do artigo 152 da Lei Complementar nº 840 de 23/12/2011, a prorrogação da cessão do servidor RODRIGO SABBAG AMARAL BATISTA, Gestor em Políticas Públicas e Gestão Governamental, matrícula 125.606-8, da Controladoria-Geral do Distrito Federal à Secretaria de Estado de Gestão do Território e Habitação do Distrito Federal, para continuar exercendo cargo em comissão, Símbolo DFA-14, de Assessor, da Unidade de Controle Interno, do Gabinete, até 28/02/2017, com ônus para o órgão de origem.

Publique-se e encaminhe-se à Controladoria-Geral do Distrito Federal, para as providências pertinentes.

Processo: 060.012.701/2016. Interessado: LEONARDO ESTEVES RAMOS. Assunto: CESSÃO DE SERVIDOR.

AUTORIZO, com base no Decreto nº 36.496, de 13/05/2015, combinado com o Decreto nº 36.825, de 22/10/2015, e na forma do disposto dos artigos 26, inciso IV do art.152 da Lei Complementar nº 840 de 23/12/2011, a cessão do servidor LEONARDO ESTEVES RAMOS, Médico-Ginecologia e Obstetrícia, matrícula 1.676.503-6, da Secretaria de Estado de Saúde do Distrito Federal à Prefeitura Municipal de Valparaíso de Goiás - GO, para exercer o Cargo de Secretário Municipal de Saúde, com ônus para o órgão de origem.

Em conformidade com a Lei Complementar nº 840 de 23/12/2011, art. 153 incisos I e II, a cessão termina com a exoneração do cargo para a qual o servidor foi cedido ou com a revogação pela autoridade cedente.

Publique-se e encaminhe-se à Secretaria de Estado de Saúde do Distrito Federal, para as providências pertinentes.

Processo: 121.000.200/2015. Interessado: APARECIDO BUENO PINTO. Assunto: PRORROGAÇÃO DE CESSÃO.

AUTORIZO, com base no Decreto nº 36.496, de 13/05/2015, combinado com o Decreto nº 36.825, e no disposto do art. 5º, da Lei nº 2.469 de 21/10/1999, a prorrogação da cessão em caráter excepcional do empregado APARECIDO BUENO PINTO, Desenhista, matrícula 1524-5, da Companhia de Planejamento do Distrito Federal - CODEPLAN à Secretaria de Estado de Gestão do Território e Habitação do Distrito Federal - SEGETH, com ônus para o órgão de origem, até 31/12/2017.

Publique-se e encaminhe-se à Companhia de Planejamento do Distrito Federal - CODEPLAN, para as providências pertinentes.

Processo: 121.000.197/2015. Interessado: MARIA HELENA BUCHMANN. Assunto: PRORROGAÇÃO DE CESSÃO.

AUTORIZO, com base no Decreto nº 36.496, de 13/05/2015, combinado com o Decreto nº 36.825, e no disposto do art. 5º, da Lei nº 2.469 de 21/10/1999, a prorrogação da cessão em caráter excepcional da empregada MARIA HELENA BUCHMANN, Arquiteta, matrícula 1719-1, da Companhia de Planejamento do Distrito Federal - CODEPLAN à Secretaria de Estado de Gestão do Território e Habitação do Distrito Federal - SEGETH, com ônus para o órgão de origem, até 31/12/2017.

Publique-se e encaminhe-se à Companhia de Planejamento do Distrito Federal - CODEPLAN, para as providências pertinentes.

Processo: 060.009.197/2014. Interessado: DAYANA COSTA ALMEIDA. Assunto: PRORROGAÇÃO DE CESSÃO.

AUTORIZO, com base no Decreto nº 36.496, de 13/05/2015, combinado com o Decreto nº 36.825, de 22/10/2015, e na forma do disposto no § 3º do art. 152 da Lei Complementar nº 840 de 23/12/2011, a prorrogação da cessão da servidora DAYANA COSTA ALMEIDA, Administrador, matrícula 195.563-2, da Secretaria de Estado de Saúde do Distrito Federal ao Tribunal Regional do Trabalho da 18ª Região, para continuar exercendo a Função Comissionada, símbolo FC - 03, de Gabinete, até 31/12/2017, com ônus para o órgão cessionário mediante ressarcimento mensal à origem da remuneração e encargos sociais da servidora.

Publique-se e encaminhe-se à Secretaria de Estado de Saúde do Distrito Federal, para as providências pertinentes.

Processo: 121.000.125/2015. Interessado: ANGELA MARIA PINTO DA SILVA. Assunto: PRORROGAÇÃO DE CESSÃO.

AUTORIZO, com base no Decreto nº 36.496, de 13/05/2015, combinado com o Decreto nº 36.825, e no disposto do art. 5º, da Lei nº 2.469 de 21/10/1999, a prorrogação da cessão em caráter excepcional da empregada ANGELA MARIA PINTO DA SILVA, Auxiliar de Processamento, matrícula 2309-4, da Companhia de Planejamento do Distrito Federal - CODEPLAN à Administração Regional de Taguatinga - RA III, com ônus para o órgão de origem, até 31/12/2017.

Publique-se e encaminhe-se à Companhia de Planejamento do Distrito Federal - CODEPLAN, para as providências pertinentes.

Processo: 121.000.211/2015. Interessado: REGINA APARECIDA RIBEIRO. Assunto: PRORROGAÇÃO DE CESSÃO.

AUTORIZO, com base no Decreto nº 36.496, de 13/05/2015, combinado com o Decreto nº 36.825, e no disposto do art. 5º, da Lei nº 2.469 de 21/10/1999, a prorrogação da cessão em caráter excepcional da empregada REGINA APARECIDA RIBEIRO, Auxiliar de Processamento, matrícula 1928-3, da Companhia de Planejamento do Distrito Federal - CODEPLAN à Administração Regional de Taguatinga - RA III, com ônus para o órgão de origem, até 31/12/2017.

Publique-se e encaminhe-se à Companhia de Planejamento do Distrito Federal - CODEPLAN, para as providências pertinentes.

Processo: 361.001.496/2016. Interessado: MARILENE MARQUES DE SOUSA. Assunto: PRORROGAÇÃO DE CESSÃO. AUTORIZO, com base no Decreto nº 36.496, de 13/05/2015, combinado com o Decreto nº 36.825, de 22/10/2015, e na forma do disposto no § 3º do art. 152 da Lei Complementar nº 840 de 23/12/2011, a prorrogação da cessão em caráter excepcional da servidora MARILENE MARQUES DE SOUSA, Inspetor Fiscal, matrícula 43.252-0, da Agência de Fiscalização do Distrito Federal - AGEFIS à Câmara Legislativa do Distrito Federal - CLDF, para continuar exercendo suas funções no Gabinete parlamentar do Deputado Júlio César, com ônus para o órgão de origem, até 31/12/2017. Publique-se e encaminhe-se à Agência de Fiscalização do Distrito Federal - AGEFIS, para as providências pertinentes.

Processo: 121.000.198/2015. Interessado: MARGARETE MIRANDA RACHID. Assunto: PRORROGAÇÃO DE CESSÃO. AUTORIZO, com base no Decreto nº 36.496, de 13/05/2015, combinado com o Decreto nº 36.825, e no disposto do art. 5º, da Lei nº 2.469 de 21/10/1999, a prorrogação da cessão em caráter excepcional da empregada MARGARETE MIRANDA RACHID, Analista de Sistemas, matrícula 1409-5, da Companhia de Planejamento do Distrito Federal - CODEPLAN à Secretaria de Estado de Gestão do Território e Habitação do Distrito Federal - SEGETH, com ônus para o órgão de origem, até 31/12/2017. Publique-se e encaminhe-se à Companhia de Planejamento do Distrito Federal - CODEPLAN, para as providências pertinentes.

Processo: 480.000.329/2011. Interessado: FABIOLA TADEU ALVES DE OLIVEIRA. Assunto: PRORROGAÇÃO DE CESSÃO. AUTORIZO, com base no Decreto nº 36.496, de 13/05/2015, combinado com o Decreto nº 36.825, de 22/10/2015, e na forma do Inciso I, alínea "a", do artigo 152, da Lei Complementar nº 840 de 23/12/2011, a prorrogação da cessão da servidora FABIOLA TADEU ALVES DE OLIVEIRA, Inspetor Técnico de Controle Interno, matrícula 30.845-5, da Controladoria-Geral do Distrito Federal à Secretaria de Estado da Casa Civil, Relações Institucionais e Sociais do Distrito Federal, para continuar exercendo o cargo em comissão, Símbolo DFA-14, de Assessor, da Secretaria Adjunta de Assuntos Legislativos, até 28/02/2017, com ônus para o órgão de origem. Publique-se e encaminhe-se à Controladoria-Geral do Distrito Federal, para as providências pertinentes.

Processo: 040.002.662/2015. Interessado: IRANEIDE ALVES BESERRA. Assunto: PRORROGAÇÃO DE CESSÃO. AUTORIZO, com base no Decreto nº 36.496, de 13/05/2015, combinado com o Decreto nº 36.825, de 22/10/2015, e na forma do disposto no § 3º do art. 152 da Lei Complementar nº 840 de 23/12/2011, a prorrogação da cessão em caráter excepcional da servidora IRANEIDE ALVES BESERRA, Inspetor Técnico de Controle Interno, matrícula 30.830-7, da Secretaria de Estado de Fazenda do Distrito Federal à Câmara Legislativa do Distrito Federal, para continuar exercendo suas atividades na Procuradoria Especial da Mulher, com ônus para o órgão de origem, até 31/12/2017. Publique-se e encaminhe-se à Secretaria de Estado de Fazenda do Distrito Federal, para as providências pertinentes.

LEANY BARREIRO DE SOUSA LEMOS

RETIFICAÇÃO

No Despacho da Secretária de Estado de Planejamento, Orçamento e Gestão do Distrito Federal, de 26/12/2016, publicado no DODF nº 243, do dia 27/12/2016, página 32, referente à prorrogação da cessão da empregada ANA CAROLINA PEREIRA BASTOS, Agente de Suporte ao Negócio II, matrícula 51.637-6, da Companhia de Saneamento Ambiental do Distrito Federal - CAESB à Secretaria de Estado da Casa Civil, Relações Institucionais e Sociais do Distrito Federal, ONDE SE LÊ: "...à Secretaria de Estado da Casa Civil, Relações Institucionais e Sociais do Distrito Federal, para continuar exercendo o cargo de Natureza Especial, Símbolo CNE-07, de Assessor Especial, da Assessoria de Assuntos Políticos e Institucionais...", LEIA-SE: "...à Governadoria do Distrito Federal, para continuar exercendo o cargo de Natureza Especial, Símbolo CNE-06, de Assessor Especial, do Escritório de Projetos Especiais...".

PORTARIA Nº 536, DE 22 DE DEZEMBRO DE 2016.

O SECRETÁRIO ADJUNTO DE GESTÃO ADMINISTRATIVA, DA SECRETARIA DE ESTADO DE PLANEJAMENTO, ORÇAMENTO E GESTÃO DO DISTRITO FEDERAL, no uso das atribuições previstas no art. 1º, III, da Portaria-SEPLAG nº 58 de 17 de abril de 2015 e diante do preceituado no Decreto nº 33.551, de 29 de fevereiro de 2012, alterado pelo Decreto nº 37.402, de 13 de junho de 2016, e ante as considerações apresentadas no Despacho SEI-GDF nº 10/2016 - SEPLAG/SUCAP, RESOLVE: DESIGNAR MARIA DULCE CATARIONE DE CASTRO, matrícula: 125.400-6, para substituir VLADIMIR EUGÊNIO PASCOAL CAMPELO, matrícula nº 175.904-3, Coordenador de Captação de Recursos Internacionais, Símbolo CNE-6, da Subsecretaria de Captação de Recursos, da Secretaria de Estado de Planejamento, Orçamento e Gestão do Distrito Federal, no período de 7 a 16 de dezembro de 2016, por motivo de férias do Titular.

MARCELO HERBERT DE LIMA

SUBSECRETARIA DE ADMINISTRAÇÃO GERAL

ORDEM DE SERVIÇO Nº 01, DE 04 DE JANEIRO DE 2017.

A SUBSECRETARIA DE ADMINISTRAÇÃO GERAL, DA SECRETARIA DE ESTADO DE PLANEJAMENTO, ORÇAMENTO E GESTÃO DO DISTRITO FEDERAL, no uso das atribuições que lhe são conferidas pela Portaria nº 58, de 17/04/2015, RESOLVE: RETIFICAR a Ordem de Serviço nº 447, de 24/11/2016, publicada no DODF nº 223, de 28/11/2016, que concedeu Pensão Vitalícia a LUCIANA BARBOSA SILVA, viúva do ex-servidor LUIZ BARBOSA SILVA, matrícula nº 40.195-1, Analista em Políticas Públicas e Gestão Governamental, 1ª Classe, Padrão V, do quadro de Pessoal do distrito Federal, para ONDE SE LÊ: "matrícula nº 40.195-1", LEIA-SE: "matrícula nº 14.632-3", ficando ratificados os demais termos da concessão inicial. Processo nº 410.003.819/2016.

LUCIANA CRISTINA AGUIAR DE CARVALHO

ORDEM DE SERVIÇO Nº 02, DE 05 DE JANEIRO DE 2017.

A SUBSECRETARIA DE ADMINISTRAÇÃO GERAL, DA SECRETARIA DE ESTADO DE PLANEJAMENTO, ORÇAMENTO E GESTÃO DO DISTRITO FEDERAL, no uso das atribuições legais e tendo em vista o disposto no artigo 2º, da Portaria nº 58, de 17 de abril de 2015, RESOLVE: CONCEDER Licença Prêmio por Assiduidade nos termos do artigo 139, da Lei Complementar nº 840, de 23 de dezembro de 2011, a MARIA ROSIMEYRE DE OLIVEIRA COSTA, matrícula nº 35.149-0, 5º quinquênio, período 06.12.2011 a 03.12.2016; ADRIANA J. TORRES DE LIMA SCHOLTZ, matrícula nº 159.342-0, 2º quinquênio, período 11.12.2011 a 08.12.2016; RODRIGO LEANDRO FELIX, matrícula nº 159.331-5, 2º quinquênio, período de 14.12.2011 a 11.12.2016; IVANILDO CORDEIRO DE LIMA, ma-

trícula nº 35.252-7, 5º quinquênio, período 18.12.2011 a 15.12.2016; ADELSON GALDINO DE ARAUJO, matrícula nº 35.253-5, 5º quinquênio, período 18.12.2011 a 15.12.2016.

LUCIANA CRISTINA AGUIAR DE CARVALHO

ORDEM DE SERVIÇO Nº 03, DE 05 DE JANEIRO DE 2017.

A SUBSECRETARIA DE ADMINISTRAÇÃO GERAL, DA SECRETARIA DE ESTADO DE PLANEJAMENTO, ORÇAMENTO E GESTÃO DO DISTRITO FEDERAL, no uso de suas atribuições legais e tendo em vista o disposto no artigo 2º, da Portaria nº 58, de 17 de abril de 2015, RESOLVE: AVERBAR, nos termos dos artigos 166 e 167, da Lei Complementar nº 840, de 23 de dezembro de 2011, 4.641 dias de tempo de serviço e/ou contribuição de ADRIANO SABINO DE MELO, Analista em Políticas Públicas e Gestão Governamental, matrícula 174.711-8, conforme Certidão de Tempo de Contribuição expedida pelo Instituto Nacional de Seguro Social-INSS, nos períodos 22.04.1996 a 04.01.2009, contados para fins de aposentadoria e disponibilidade, processo nº 360.001.694/2010.

LUCIANA CRISTINA AGUIAR DE CARVALHO

ORDEM DE SERVIÇO Nº 04, DE 05 DE JANEIRO DE 2017.

A SUBSECRETARIA DE ADMINISTRAÇÃO GERAL, DA SECRETARIA DE ESTADO DE PLANEJAMENTO, ORÇAMENTO E GESTÃO DO DISTRITO FEDERAL, no uso de suas atribuições legais e tendo em vista o disposto no artigo 2º, da Portaria nº 58, de 17 de abril de 2015, RESOLVE: AVERBAR, nos termos dos artigos 166 e 167, da Lei Complementar nº 840, de 23 de dezembro de 2011, 914 dias de tempo de serviço e/ou contribuição de FÁBIO AMARAL SANTOS, Analista em Políticas Públicas e Gestão Governamental, matrícula 0140.994-8, conforme certidão expedida pelo Município de Serra Dourada, nos períodos 01.03.2002 a 31.08.2004, contados para fins de aposentadoria e disponibilidade, processo nº 410.004.121/2016.

LUCIANA CRISTINA AGUIAR DE CARVALHO

RETIFICAÇÃO

Na Ordem de Serviço de 04 de novembro de 2008, publicada no DODF nº 220, de 05 de novembro de 2016, página 17, que concedeu Averbção à servidora GEISHA BERGER Analista em Políticas Públicas e Gestão Governamental, matrícula nº 1.430.755-3, ONDE SE LÊ: "... contados para fins de aposentadoria e adicionais...", LEIA-SE: "... contados para fins de aposentadoria e disponibilidade...".

SECRETARIA DE ESTADO DE FAZENDA

PORTARIA Nº 04, DE 04 DE JANEIRO DE 2017.

O SECRETÁRIO DE ESTADO DE FAZENDA DO DISTRITO FEDERAL, no uso das atribuições regimentais, tendo em vista o disposto no art. 44, da Lei Complementar nº 840, de 23 de dezembro de 2011, e ainda o dispõe o § 1º, do artigo 3º, do Decreto nº 33.551, de 29 de fevereiro de 2012, RESOLVE: DESIGNAR ROSSANA DE ALMEIDA MESQUITA, Inspetor Técnico de Controle Interno, matrícula 31.103-0, para substituir CLEIDE APARECIDA ROCHA NOGUEIRA, matrícula 26.063-0, Coordenador, Símbolo CNE 06, da Coordenação de Gestão do Fundo Constitucional do Distrito Federal, da Subsecretaria do Tesouro, da Secretaria de Estado de Fazenda do Distrito Federal, no período de 06 a 20 de fevereiro de 2017, por motivo de férias regulamentares.

JOÃO ANTONIO FLEURY TEIXEIRA

SUBSECRETARIA DE ADMINISTRAÇÃO GERAL

ORDEM DE SERVIÇO Nº 470, DE 29 DE DEZEMBRO DE 2016.

O SUBSECRETÁRIO DE ADMINISTRAÇÃO GERAL, DA SECRETARIA DE ESTADO DE FAZENDA DO DISTRITO FEDERAL, no uso das atribuições que lhe são conferidas pelo artigo 2º, inciso I, da Portaria/SEF nº 734, de 03 de dezembro de 2003, publicada no DODF nº 235, de 04 de dezembro de 2003, RESOLVE: CONCEDER Licença Prêmio por Assiduidade, com base no artigo 139, da Lei Complementar nº 840, de 23 de dezembro de 2011, publicada no DODF nº 246, de 26 de dezembro de 2011, aos servidores abaixo relacionados: JOSE ROBERTO BRANDÃO TORRES, matrícula nº 34.027-8, 4º quinquênio, referente ao período de 20 de dezembro de 2011 a 17 de dezembro de 2016. CARLOS ALBERTO GOMES, matrícula nº 35.256-X, 5º quinquênio, referente ao período de 18 de dezembro de 2011 a 15 de dezembro de 2016. SALOMÃO QUERUBINO DOS SANTOS, matrícula nº 35.257-8, 5º quinquênio, referente ao período de 18 de dezembro de 2011 a 15 de dezembro de 2016. ANTONIO FERNANDO TEMPORIM PATRICIO, matrícula nº 35.260-8, 5º quinquênio, referente ao período de 18 de dezembro de 2011 a 15 de dezembro de 2016. DEMILSON MOREIRA BOSE, matrícula nº 35.261-6, 5º quinquênio, referente ao período de 18 de dezembro de 2011 a 15 de dezembro de 2016. NILBAN DE MELO JUNIOR, matrícula nº 109.112-3, 3º quinquênio, referente ao período de 18 de dezembro de 2011 a 15 de dezembro de 2016. LEANDRO DA SILVA MOREIRA, matrícula nº 109.118-2, 3º quinquênio, referente ao período de 16 de dezembro de 2011 a 13 de dezembro de 2016. IRAPUAN DE SOUZA PASSOS, matrícula nº 109.121-2, 3º quinquênio, referente ao período de 17 de dezembro de 2011 a 14 de dezembro de 2016. ZENOBIO FARIAS BRAGA SOBRINHO, matrícula nº 109.123-9, 3º quinquênio, referente ao período de 17 de dezembro de 2011 a 14 de dezembro de 2016. GIANCARLO BOTTINO, matrícula nº 109.124-7, 3º quinquênio, referente ao período de 17 de dezembro de 2011 a 14 de dezembro de 2016. CARLOS DAISUKE NAKATA, matrícula nº 109.125-5, 3º quinquênio, referente ao período de 17 de dezembro de 2011 a 14 de dezembro de 2016. SILVANA WERHLI SENA, matrícula nº 109.128-X, 3º quinquênio, referente ao período de 17 de dezembro de 2011 a 14 de dezembro de 2016. ANIBAL OACISTO TEIXEIRA, matrícula nº 109.130-1, 3º quinquênio, referente ao período de 17 de dezembro de 2011 a 14 de dezembro de 2016. JULIO BREVES DOS SANTOS JUNIOR, matrícula nº 109.131-X, 3º quinquênio, referente ao período de 17 de dezembro de 2011 a 14 de dezembro de 2016. ALVARO GOMES DA SILVA JUNIOR, matrícula nº 109.132-8, 3º quinquênio, referente ao período de 17 de dezembro de 2011 a 14 de dezembro de 2016. FABRIZZO FONTANA, matrícula nº 109.133-6, 3º quinquênio, referente ao período de 17 de dezembro de 2011 a 14 de dezembro de 2016. WANDERSON ALEX GUSMAO, matrícula nº 109.138-7, 3º quinquênio, referente ao período de 18 de dezembro de 2011 a 15 de dezembro de 2016. PAULO ROBERTO BATISTA, matrícula nº 109.143-3, 3º quinquênio, referente ao período de 18 de dezembro de 2011 a 15 de dezembro de 2016. ROGERIO RODRIGUES DO NASCIMENTO, matrícula nº 109.150-6, 3º quinquênio, referente ao período de 19 de dezembro de 2011 a 16 de dezembro de 2016. HENRIQUE PAIVA DE ARAUJO, matrícula nº 109.152-2, 3º quinquênio, referente ao período de 18 de dezembro de 2011 a 15 de dezembro de 2016. NILSOM MARTINS, matrícula nº 109.154-9, 3º quinquênio, referente ao período de 18 de dezembro de 2011 a 15 de dezembro de 2016. NIVALDO TORRES, matrícula nº 109.164-6, 3º quinquênio, referente

ao período de 18 de dezembro de 2011 a 15 de dezembro de 2016. SOLANGE SILVA FARIA, matrícula nº 109.165-4, 3º quinquênio, referente ao período de 18 de dezembro de 2011 a 15 de dezembro de 2016. RODOLFO EWERT NETO, matrícula nº 109.170-0, 3º quinquênio, referente ao período de 18 de dezembro de 2011 a 15 de dezembro de 2016. FERNANDO RODRIGUEZ ROSA, matrícula nº 109.171-9, 3º quinquênio, referente ao período de 19 de dezembro de 2011 a 16 de dezembro de 2016.

ANDERSON BORGES ROEPKE

ORDEM DE SERVIÇO Nº 03, DE 03 DE JANEIRO DE 2017.

O SUBSECRETÁRIO DE ADMINISTRAÇÃO GERAL, DA SECRETARIA DE ESTADO DE FAZENDA DO DISTRITO FEDERAL, no uso das atribuições que lhe são conferidas pelo artigo 2º, item I, da Portaria nº 734, de 03 de dezembro de 2003, publicada no DODF nº 235, de 04 de dezembro de 2003, RESOLVE: TORNAR PÚBLICA, na forma prevista na Decisão nº 1.565 - TCDF, de 27 de abril de 2005, publicada no DODF nº 86, de 09 de maio de 2005, e ainda, consoante o que consta do processo nº 030.000.623/1996, a Vantagem Pessoal Nominalmente Identificada - VPNI (Quintos/Décimos), a que faz jus o servidor DILVAN RODRIGUES SILVA, matrícula nº 44.013-2, que fica alterada, sem prejuízo do disposto no artigo 5º, da Lei nº 4.584, de 08 de julho de 2011, para a seguinte situação: De 27 de abril de 2005 em diante: 2/10 RT CL-14, 1/10 RM CL-14 e 1/10 RM CL-11.

ANDERSON BORGES ROEPKE

ORDEM DE SERVIÇO Nº 04, DE 03 DE JANEIRO DE 2017.

O SUBSECRETÁRIO DE ADMINISTRAÇÃO GERAL, DA SECRETARIA DE ESTADO DE FAZENDA DO DISTRITO FEDERAL, no uso das atribuições que lhe são conferidas pelo artigo 2º, item I, da Portaria nº 734, de 03 de dezembro de 2003, publicada no DODF nº 235, de 04 de dezembro de 2003, RESOLVE: TORNAR PÚBLICA, na forma prevista na Decisão nº 1.565 - TCDF, de 27 de abril de 2005, publicada no DODF nº 86, de 09 de maio de 2005, e ainda, consoante o que consta do Processo nº 030.012.089/1990, a Vantagem Pessoal Nominalmente Identificada - VPNI (Quintos/Décimos), a que faz jus a servidora ELEUSINA RODRIGUES SAMPAIO DE SOUZA, matrícula nº 23.243-2, que fica alterada, sem prejuízo do disposto no artigo 5º, da Lei nº 4.584, de 08 de julho de 2011, para a seguinte situação: De 27 de abril de 2005 em diante: 4/10 RT CL-11, 4/10 RT CL-14, 1/10 RT DFA-10 e 1/10 RM DFA-11.

ANDERSON BORGES ROEPKE

SECRETARIA DE ESTADO DE SAÚDE

PORTARIA Nº 363, DE 01 DE DEZEMBRO DE 2016.

O SECRETÁRIO DE ESTADO DE SAÚDE DO DISTRITO FEDERAL, no uso de suas atribuições que lhe confere o inciso X, do art. 448, do Regimento Interno da Secretaria de Estado de Saúde do Distrito Federal, aprovado pelo Decreto nº 34.213, publicado no DODF nº 54, de 15 de março de 2013, RESOLVE: CONVERTER em Pecúnia 03 (três) meses de licença-prêmio por assiduidade do ex-servidor MARCO AURELIO RODRIGUES NEROSKY, Carreira de Médico (Cardiologista), 2ª Classe, Padrão I, matrícula de nº 190.693-3, do Quadro de Pessoal do Distrito Federal, em decorrência de exoneração a pedido, publicada no DODF nº 159 de 23 de agosto de 2016, pág. 13, declarando-se vago o cargo a contar de 16 de maio de 2016, com fulcro no Parecer nº 1.811/2010-PROPES/PGDF. Processo nº 270.001936/2016.

HUMBERTO LUCENA PEREIRA DA FONSECA

PORTARIA DE 22 DE DEZEMBRO DE 2016.

O SECRETÁRIO DE ESTADO DE SAÚDE DO DISTRITO FEDERAL, no uso das atribuições que lhe confere o inciso X do artigo 448 do Regimento Interno da Secretaria de Estado de Saúde do Distrito Federal, aprovado pelo Decreto nº 34.213, publicado no DODF nº 54, de 15 de março de 2013, e tendo em vista o disposto no § 2º do artigo 38 do Decreto nº 37.437, de 24 de junho de 2016. RESOLVE: HOMOLOGAR O AFASTAMENTO, mediante dispensa de ponto, com ônus limitado, do servidor PEDRO COSTA QUEIROZ ZANCANARO, CM-Médico Dermatologia, Matrícula Nº 1.440.246-7, lotada no HBDF, pela participação no evento internacional "74 TH Annual Meeting", na cidade de Washington/EUA, no período de 02 a 09/03/2016, nos termos do Decreto nº 29.290 de 22/07/2008, conforme Processo nº 270.001.490/2016.

HOMOLOGAR O AFASTAMENTO do país, mediante dispensa de ponto, com ônus limitado, do servidor CARLOS HENRIQUE DE SOUZA E SILVA, Matrícula nº 125.416-2, da Carreira Médica, especialidade Psiquiatria, com lotação na Diretoria de Atenção à Saúde - Hospital São Vicente de Paulo, pela participação no evento World Congress in Brain, Behavior and Emotions, no período de 14 a 16/6/2016, realizado em Buenos Aires - Argentina, nos termos do Decreto nº 29.290 de 22/7/2008, Nota Técnica nº 852/2016 - AJL/SES, despachos de instrução e documentos inseridos no Processo nº 0288.000.018/2016.

HOMOLOGAR O AFASTAMENTO do país, mediante dispensa de ponto, com ônus limitado, da servidora HELLEN MARY DA SILVEIRA DE CARVALHO, CM-Médico Reumatologia, Matrícula Nº 140.532-3, lotada no HBDF, pela participação no evento internacional "ACR/ARHP Annual Meeting", na cidade de São Francisco/EUA, no período de 04 a 12 de Novembro de 2015, nos termos do Decreto nº 29.290 de 22/07/2008, conforme Processo nº 270.000.891/2015.

HOMOLOGAR O AFASTAMENTO do país, mediante dispensa de ponto, com ônus limitado, da servidora ISABEL CRISTINA LEAL FIRMINO, Matrícula nº 1.441.569-0, da Carreira Médica, especialidade Neonatologia, com lotação na Unidade de Neonatologia do Hospital Regional de Sobradinho/SRS-Norte, pela participação no evento XXV European Congress Perinatal Medicine 2016, no período de 14 a 19/6/2016, realizado em Maastricht/Holanda, nos termos do Decreto nº 29.290 de 22/7/2008, despachos de instrução e documentos inseridos no Processo nº 0279.000.575/2016.

HOMOLOGAR, em caráter excepcional, a autorização de afastamento do país, mediante dispensa de ponto, com ônus limitado, da servidora MARIA TERESA ALVES DA SILVA ROSA, matrícula nº 1.441.672-7, Médica - Genética Clínica, para participar do evento "Simpósio Anual Internacional de Erros Inatos do Metabolismo", realizado em Roma - Itália, no período de 05 a 10/09/2016, com base no Decreto nº 29.290/2008. Processo: 286.000.015/2016.

HOMOLOGAR, em caráter excepcional, a autorização do afastamento para estudos, com ônus limitado, da servidora HILTANICE MEDEIROS BEZERRA, matrícula 142.206-5 a Buenos Aires, Argentina, no período de 10 a 16/06/2016, para participar do evento "Congresso Mundial sobre o Cérebro, Comportamento e Emoções", com base no Decreto nº 29.290/2008. Processo: 060.003.523/2016.

HOMOLOGAR O AFASTAMENTO, mediante dispensa de ponto, com ônus limitado, da servidora LUCIANA LILIAN LOUZADA MARTINI, CM-Médico Geriatria, matrícula nº 192.928-3, lotada na Diretoria do Hospital de Ceilândia, para participação no evento internacional "Prevenção no Idoso", na cidade de Tijuana/México, no período de 06 a 12 de setembro de 2016, nos termos do Decreto nº 29.290 de 22/07/2008, conforme Processo nº 276.000.955/2016.

HOMOLOGAR O AFASTAMENTO, mediante dispensa de ponto, com ônus limitado, da servidora VANINA CARVALHO LOBO, ES - Fisioterapeuta, matrícula nº 146.662-3, com lotação na Superintendência Leste para participação no evento internacional "VIII Congresso Internacional RPG e Fisioterapia Manual", na cidade de Madrid/Espanha, no período de 25 a 29/05/2016, nos termos do Decreto nº 29.290 de 22/07/2008, conforme Processo nº 282.000.068/2016.

HOMOLOGAR, em caráter excepcional, o afastamento do país, mediante dispensa de ponto, com ônus limitado, da servidora ANGELINA FREITAS SIQUEIRA, matrícula nº 1432.635-3, Fisioterapeuta, com lotação no Núcleo de Saúde Funcional/Superintendência da Região de Saúde Centro-Norte, pela participação no 21º Congresso Anual do Colégio Europeu de Ciências do Esporte, no período de 04 a 10/07/2016, realizado em Viena-Austria, nos termos do Decreto nº 29.290 de 22/07/2008, Nota Técnica nº 853/2016 - AJL/SES; despachos e documentos inseridos nos autos. Processo nº 271.000.508/2016.

HOMOLOGAR O AFASTAMENTO, mediante dispensa de ponto, com ônus limitado, do servidor DIDEROT RODRIGUES PARREIRA, CM - Médico Otorrinolaringologia, matrícula nº 1440.999-2, lotado na Unidade de Clínicas Cirúrgicas da Superintendência da Região de Saúde Centro Norte, para participação no evento internacional "TAOMS - Fórum em Cirurgia Esquelética Facial Contemporânea", na cidade de Huelien/Taiwan, no período de 15 a 18 de Agosto de 2016, nos termos do Decreto nº 29.290 de 22/07/2008, conforme Processo nº 271.000.689/2016.

HOMOLOGAR O AFASTAMENTO, mediante dispensa de ponto, com ônus limitado, do servidor ROGER NAYEF FAKHOURI, Médico Cirurgia Plástica, matrícula nº 139.129-1, com lotação na Unidade de Cirurgia Plástica - HRAN/SUPSCN, para participação no evento técnico-científico "LSRAS - 50TH Anniversary Conference, 1966/2016", na cidade de Beirute/Líbano, no período de 25 a 29/04/2016, nos termos do Decreto nº 29.290 de 22/07/2008, despachos e documentos inseridos nos autos do Processo nº 271.000.183/2016.

HOMOLOGAR, em caráter excepcional, o afastamento do país, mediante dispensa de ponto, com ônus limitado, da servidora CARLA ROSANE MENDANHA DA CUNHA, Farmacêutico Bioquímico Laboratório, matrícula nº 1.443.672-8, com lotação no Núcleo de Patologia Clínica da SRS-Sul/ Santa Maria, para participação no 16th IUBMB Conference, no período de 17 a 24/07/2016, em Vancouver-Canada, nos termos do Decreto nº 29.290 de 22/07/2008, Nota Técnica nº 901/2016 - AJL/SES; despachos e documentos inseridos nos autos. Processo nº 285.000.264/2016.

HOMOLOGAR O AFASTAMENTO, mediante dispensa de ponto, com ônus limitado, da servidora SANDRA DE NAZARÉ COSTA MONTEIRO, CE-Enfermeira, Matrícula nº 183.321-9, lotada no SAMU e ESCS/FEPECS, para participação no evento internacional "5º Congresso Ibero-Americano em Investigação Qualitativa (CIAIQ2016)", na cidade de Porto/Portugal, no período de 10 a 15 de julho de 2016, nos termos do Decreto nº 29.290 de 22/07/2008, conforme processo nº 064.000.255/2016.

HOMOLOGAR, em caráter excepcional, o afastamento do país, mediante dispensa de ponto, com ônus limitado, da servidora KARINE SANTIELLE PEREIRA MALHEIROS, Matrícula nº 171.806-1, da Carreira Médica, especialidade Pediatria, com lotação no Núcleo de Genética do Hospital de Apoio de Brasília - HAB, pela participação no Simpósio Científico X Congresso Latino Americano de Erros Inatos do Metabolismo e Pesquisa Neonatal, no período de 16 a 21/11/2015, realizado em Santiago - Chile, nos termos do Decreto nº 29.290 de 22/7/2008, Nota Técnica nº 916/2016 - AJL/SES, despachos de instrução e documentos inseridos nos autos do Processo nº 060.009.438/2015.

HOMOLOGAR, em caráter excepcional, o afastamento do país, mediante dispensa de ponto, com ônus limitado, da servidora TERESA CHRISTINE PEREIRA MORAIS, Enfermeira, Matrícula nº 136.419-7, com lotação na Gerência de Enfermagem/HBDF, pela participação no 5º Congresso Ibero-Americano em Investigação Qualitativa, no período de 10 a 15/07/2016, realizado em Porto - Portugal, nos termos do Decreto nº 29.290 de 22/7/2008, da Nota Técnica nº 991/2016 - AJL/SES, despachos de instrução e documentos inseridos no Processo nº 270.001.079/2016.

HOMOLOGAR O AFASTAMENTO, mediante dispensa de ponto, com ônus limitado, do servidor CARLOS EDUARDO MUNIZ DE ANDRADE, CM-Médico Urologia, Matrícula Nº 1.441.652-2, lotado na Unidade de Clínicas Cirúrgicas/SUPNOR, pela participação no evento internacional "Encontro Anual da Associação Americana de Urologia", na cidade de San Diego/Califórnia, no período de 05 a 11 de maio de 2016, nos termos do Decreto nº 29.290 de 22/07/2008, conforme Processo 279.000.487/2016.

HOMOLOGAR O AFASTAMENTO do país, mediante dispensa de ponto, com ônus limitado, da servidora MARIA ADELAIDE MILLINGTON, Médico da Família e Comunidade, Matrícula nº 158.586-X, com lotação no Núcleo de Controle de Infecção Hospitalar-SRSN - Sobradinho, pela participação no evento 14º Infocus Latinoamérica - Foro de Infecciones Fúngicas Em La Práctica Clínica, no período de 11 a 16/11/2016, em Santiago/Chile, nos termos do Decreto nº 29.290 de 22/07/2008, documentos e despachos de instrução inseridos no 0279.001.099/2016.

HOMOLOGAR O AFASTAMENTO do país, mediante dispensa de ponto, com ônus limitado, do servidor MARCUS VINÍCIUS OSÓRIO MAROCLO, Médico, especialidade Urologia, Matrícula nº 192.744-2, com lotação na Unidade de Urologia/HBDF, para participação no evento PCS - World Congress of Urology, no período de 02 a 07/11/2016, em Marrakesh/Marrocos, nos termos do Decreto nº 29.290 de 22/07/2008, documentos e despachos de instrução inseridos no 0270.001.864/2016.

HOMOLOGAR O AFASTAMENTO do país, mediante dispensa de ponto, com ônus limitado, do servidor FÁBIO FRANÇA DE SOUZA, Médico- Cirurgia-Geral, Matrícula nº 153.160-3, com lotação na Unidade de Clínicas Cirúrgicas SRS/Sudoeste/Taguatinga, pela participação no Fórum Latino Americano - Cirurgia de Hérnia, no período de 26 a 30/08/2016, na Flórida-USA, nos termos do Decreto nº 29.290 de 22/07/2008, documentos e despachos de instrução inseridos no 0277.000.714/2016.

HOMOLOGAR O AFASTAMENTO, mediante dispensa de ponto, com ônus limitado, do servidor VINÍCIUS DIAS CARVALHO, CM-Médico Orto. e Traumatologia, Matrícula Nº 155.750-5, lotado na Unidade de Traumatologia do HRT, para participação no evento internacional "XXII Congresso Latino-americano de Hombro y Codo", na cidade de Lima - Peru, no período de 09 a 14 de Agosto de 2016, os termos do Decreto nº 29.290 de 22/07/2008, conforme Processo nº 277.000.542/2016.

HUMBERTO LUCENA PEREIRA DA FONSECA

SUBSECRETARIA DE GESTÃO DE PESSOAS

ORDEM DE SERVIÇO Nº 286, DE 29 DE DEZEMBRO DE 2016.

A SUBSECRETARIA DA ADMINISTRAÇÃO DE PROFISSIONAIS, DA SUBSECRETARIA DE GESTÃO DE PESSOAS, DA SECRETARIA DE ESTADO DE SAÚDE DO DISTRITO FEDERAL, no uso das atribuições regimentais e considerando o disposto no artigo 5º, item I, alínea "c", da Portaria nº 235, de 21 de setembro 2015, publicada no DODF nº 183, de 22/09/2015, RESOLVE: TORNAR SEM EFEITO, na Ordem de serviço nº 96, de 25/05/2016, publicado no DODF nº 109 de 09/06/2016, o ato de aposentadoria de SONIA APARECIDA CALDAS PETRUCCELE, matrícula nº 130.945-5. Lotação: HRC. Processo nº 060.007.490/2015.

CONCEDER Aposentadoria, nos termos do artigo 40, § 1º, incisos I, in fine, da Constituição da República Federativa do Brasil, com redação da Emenda Constitucional nº 41/2003, combinado com o artigo 6º-A da Emenda Constitucional nº41/2003, incluído pela Emenda Constitucional nº 70/2012, e 18 §§ 2º e 3º, da Lei Complementar nº 769/2008, combinados com o artigo 41, inciso I, §7º da Lei Orgânica do Distrito Federal, de acordo com o Laudo Médico nº 514/2016 - GPSS/DISPSS/SUBSAUDE/SEPLAG, a SONIA APARECIDA CALDAS PETRUCCELE, matrícula nº 130.945-5, na Carreira de Assistência Pública a Saúde - no Cargo de Técnico em Saúde - Auxiliar de Enfermagem, Classe Especial, Padrão V, do Quadro de Pessoal da Secretaria de Saúde do Distrito Federal. Lotação: HRC. Processo: 276.001.175/2015.

JAQUELINE CARNEIRO RIBEIRO

ORDEM DE SERVIÇO Nº 287, DE 30 DE DEZEMBRO DE 2016

A SUBSECRETARIA DE ADMINISTRAÇÃO DE PROFISSIONAIS, DA SUBSECRETARIA DE GESTÃO DE PESSOAS, DA SECRETARIA DE ESTADO DE SAÚDE DO DISTRITO FEDERAL, no uso de suas atribuições regimentais e considerando o disposto no artigo 5º, inciso I, alínea "d", da Portaria Nº 235, de 21 de setembro de 2015, publicada no DODF Nº 183, DE 22/09/2015, RESOLVE: CONCEDER nos termos do artigo 40, §§ 7º inciso I, e 8º da Constituição da República Federativa do Brasil, com redação da Emenda Constitucional Nº 41/2003, combinados com os Parágrafo Único do artigo 6º-A da Emenda Constitucional Nº 41/2003, com redação dada pela Emenda Constitucional Nº 70/2012, artigo 2º inciso I da Lei Nº 10.887/2004, 12, inciso IV, da Lei Complementar Nº 769/2008, com redação dada pela Lei Complementar Nº 818/2009, 29, inciso I, 30-A, inciso I, alínea "a", e 52 da Lei Complementar Nº 769/2008, na redação dada pela Lei Complementar Nº 840/2011, a contar de 24/11/2016, Pensão Vitalícia a ALCIONE GOMES DI SILVA COSTA, na qualidade de VIÚVA, do ex-servidor GERSON FERREIRA COSTA - matrícula nº 122.265-1, no cargo de Auxiliar de Saúde - Artífice - Mecânica - Classe Única - Padrão XX, do Quadro Suplementar de Pessoal da Secretaria de Estado de Saúde do Distrito Federal. PROCESSO Nº 060.012405/2016.

CONCEDER nos termos do artigo 40, §§ 7º inciso I, e 8º da Constituição da República Federativa do Brasil, com redação da Emenda Constitucional Nº 41/2003, combinado com os artigos 12, inciso IV, da Lei Complementar Nº 769/2008, com redação dada pela Lei Complementar Nº 818/2009, combinado com o artigo 29, inciso I, 30-A, inciso I, alínea "a", e 51 da Lei Complementar Nº 769/2008, na redação dada pela Lei Complementar Nº 840/2011, a contar de 13/11/2016, Pensão Vitalícia a LUCINETE FERREIRA FONTENELE, na qualidade de VIÚVA do ex-servidor FRANCISCO MARTINS FILHO - matrícula nº 126.294-7, no Cargo de Auxiliar de Saúde - AOSD - Lavanderia Hospitalar - Classe Única - Padrão XX, do Quadro Suplementar de Pessoal da Secretaria de Estado de Saúde do Distrito Federal. PROCESSO Nº 060.012406/2016.

JAQUELINE CARNEIRO RIBEIRO

ORDEM DE SERVIÇO Nº 289, DE 30 DE DEZEMBRO DE 2016.

A SUBSECRETARIA DA ADMINISTRAÇÃO DE PROFISSIONAIS, DA SUBSECRETARIA DE GESTÃO DE PESSOAS, DA SECRETARIA DE ESTADO DE SAÚDE DO DISTRITO FEDERAL, no uso das atribuições regimentais e considerando o disposto no artigo 5º, item I, alínea "c", da Portaria nº 235, de 21 de setembro 2015, publicada no DODF nº 183, de 22/09/2015, RESOLVE: APOSENTAR, nos termos do artigo 40, §1º, inciso I, da Constituição da República Federativa do Brasil, na redação dada pela Emenda Constitucional nº 41/2003, combinado com o artigo 6º-A da Emenda Constitucional nº 41/2003, incluído pela Emenda Constitucional nº 70/12, combinados com o artigo 41, § 7º da Lei Orgânica do Distrito Federal de acordo com o Laudo Médico nº 060/2015, a DJEFERSON EVANGELISTA DOS SANTOS, matrícula nº 130.526-3, na carreira de Assistência Pública a Saúde, no Cargo de Técnico em Saúde - Técnico Administrativo, Classe Especial, Padrão V, do Quadro de Pessoal da Secretaria de Estado de Saúde do Distrito Federal. Lotação: ISM. Processo nº 060.000.202/2016.

APOSENTAR, nos termos do artigo 40, §1º, inciso I, in fine, e §§ 3º, 8º e 17º, da Constituição da República Federativa do Brasil, na redação dada pela Emenda Constitucional nº 41/2003, e artigos 18, § 5º, 46 e 51 da Lei Complementar nº 769/08, combinados com o artigo 41, § 7º da Lei Orgânica do Distrito Federal de acordo com o Laudo Médico nº 048/2015, a INEZ CRISTINA BENTO DA SILVA, matrícula nº 156.107-3, na carreira de Vigilância Ambiental e Atenção Comunitária a Saúde, no Cargo de Agente Comunitário de Saúde, Primeira Classe, Padrão IV, do Quadro de Pessoal do Distrito Federal. Lotação: HRC - CS-1. Processo nº 060.002.054/2016.

APOSENTAR, nos termos do artigo 40, §1º, inciso I, da Constituição da República Federativa do Brasil, na redação dada pela Emenda Constitucional nº 41/2003, combinado com o artigo 6º-A da Emenda Constitucional nº 41/2003, incluído pela Emenda Constitucional nº 70/12, combinados com o artigo 41, § 7º da Lei Orgânica do Distrito Federal de acordo com o Laudo Médico nº 065/2015, a IRACEMA DE OLIVEIRA DOS SANTOS, matrícula nº 133.228-7, na carreira de Assistência Pública a Saúde, no Cargo de Auxiliar em Saúde - AOSD Lavanderia Hospitalar, Classe Única, Padrão XX, do Quadro de Pessoal da Secretaria de Estado de Saúde do Distrito Federal. Lotação: HRT. Processo nº 410.002.185/2016.

APOSENTAR, nos termos do artigo 40, §1º, inciso I, da Constituição da República Federativa do Brasil, na redação dada pela Emenda Constitucional nº 41/2003, combinado com o artigo 6º-A da Emenda Constitucional nº 41/2003, incluído pela Emenda Constitucional nº 70/12, combinados com o artigo 41, § 7º da Lei Orgânica do Distrito Federal de acordo com o Laudo Médico nº 089/2015, a VANICE SOUZA DE MARCO, matrícula nº 133.947-8, na carreira de Assistência Pública a Saúde, no Cargo de Técnico em Saúde - Técnico Administrativo, Classe Especial, Padrão II, do Quadro de Pessoal da Secretaria de Estado de Saúde do Distrito Federal. Lotação: HRAN. Processo nº 060.007.130/2015.

JAQUELINE CARNEIRO RIBEIRO

ORDEM DE SERVIÇO DE 03 DE JANEIRO DE 2017.

A SUBSECRETARIA DE GESTÃO PESSOAS, DA SECRETARIA DE ESTADO DE SAÚDE DO DISTRITO FEDERAL no uso de suas atribuições que lhe conferem o inciso XVII do at. 4º da Portaria nº 235, de 21 setembro de 2015, RESOLVE: HOMOLOGAR nos termos do Decreto nº 26.373, de 17 de novembro de 2005, o resultado Final da Avaliação de Desempenho no Estágio Probatório 5,68 - reprovado da servidora VIVIANE MARIA DA CONCEIÇÃO, matrícula nº 16591518, integrante da especialidade Técnico de Enfermagem do cargo de Técnico em Saúde da Carreira Assistência Pública à Saúde do Distrito Federal, admitida em 05/07/2013, lotada no HBDF, conforme processo nº. 060.000.106/2016.

JAQUELINE CARNEIRO RIBEIRO

ORDEM DE SERVIÇO DE 04 DE JANEIRO DE 2017.

A SUBSECRETARIA DE GESTÃO DE PESSOAS, DA SECRETARIA DE ESTADO DE SAÚDE DO DISTRITO FEDERAL no uso das atribuições que lhe conferem o inciso XII do Art. 4º da Portaria nº 235, de 21 de setembro de 2015, RESOLVE: HOMOLOGAR nos termos da Lei Complementar nº 840/2011 e do Decreto nº 26.373, de 17 de novembro de 2005, o resultado final da Avaliação no Estágio Probatório dos servidores aprovados, da Carreira Assistência Pública do Distrito Federal, admitidos em DEZEMBRO/2013, relacionados no Anexo desta Ordem de Serviço, observando a ordem das informações: matrícula, nome, data de admissão, situação atual, resultado final agrupados por lotação e especialidade, conforme processo nº 060.000.106/2016.

REGIONAL: 037 - SUPERINTENDENCIA DA REGIAO DE SAÚDE SUL - 8140 - TECNICO ENFERMAGEM; - 16622596; ELIZANGELA ALVES DE MORAIS SILVA; 20/12/2013; TS31; TERCEIRA I; 9,88.

REGIONAL: 040 - SUPERINTENDENCIA DA REGIAO DE SAÚDE LESTE - 8140 - TECNICO ENFERMAGEM; - 16619641; JOSE VALVERDE DE BRITO; 20/12/2013; TS31; TERCEIRA I; 7,18; - 16620437; ADRIANO RIBEIRO LIMA DE OLIVEIRA; 20/12/2013; TS31; TERCEIRA I; 9,76; - 16619218; MIRIAM SILVA SANTOS; 20/12/2013; TS31; TERCEIRA I; 9,6.

JAQUELINE CARNEIRO RIBEIRO

ORDEM DE SERVIÇO DE 05 DE JANEIRO DE 2017.

A SUBSECRETARIA DE GESTÃO DE PESSOAS, DA SECRETARIA DE ESTADO DE SAÚDE DO DISTRITO FEDERAL no uso das atribuições que lhe conferem o inciso XII do Art. 4º da Portaria nº 235, de 21 de setembro de 2015, RESOLVE: HOMOLOGAR nos termos da Lei Complementar nº 840/2011 e do Decreto nº 26.373, de 17 de novembro de 2005, o resultado final da Avaliação no Estágio Probatório dos servidores aprovados, da Carreira Médica do Distrito Federal, admitidos em JANEIRO/2014, relacionados no Anexo desta Ordem de Serviço, observando a ordem das informações: matrícula, nome, data de admissão, situação atual, resultado final agrupados por lotação e especialidade, conforme processo nº 060.012.544/2016.

REGIONAL: 035 - SUPERINTENDENCIA DA REGIAO DE SAÚDE CENTRO SUL - 701027 - MEDICO - GINECO.E OBSTETRICI; - 16622375; MARIA APARECIDA; 03/01/2014; CM31; TERCEIRA I; 9,88.

REGIONAL: 036 - SUPERINTENDENCIA DA REGIAO DE SAÚDE OESTE - 701027 - MEDICO - GINECO.E OBSTETRICI; - 16623835; THALITA RAMOS RIBEIRO; 03/01/2014; CM31; TERCEIRA I; 9,84; - 701043- MÉDICO-RADIOLOGISTA; - 16621786; ANA GRAZIELA SANTANA ANTON; 03/01/2014; CM31; TERCEIRA I; 9,48; - 16623886; FABRÍCIO MENDES FERREIRA; 03/01/2014; CM31; TERCEIRA I; 9,48.

REGIONAL: 037 - SUPERINTENDENCIA DA REGIAO DE SAÚDE SUL - 701027 - MEDICO - GINECO.E OBSTETRICI; - 16623711; ARNALDO JOAQUIM DE SANTANA; 03/01/2014; CM31; TERCEIRA I; 9,88.

JAQUELINE CARNEIRO RIBEIRO

APOSTILAMENTO

Em 29 de dezembro de 2016.

A SUBSECRETARIA DA ADMINISTRAÇÃO DE PROFISSIONAIS, DA SUBSECRETARIA DE GESTÃO DE PESSOAS, DA SECRETARIA DE ESTADO DE SAÚDE DO DISTRITO FEDERAL, no uso das atribuições regimentais e considerando o disposto no artigo 3º, inciso VII, alínea "i", inciso XII da Portaria nº 61, de 30 de março de 2009, publicada no DODF nº 63, de 01/04/2009 AUTORIZA: APOSTILAR, na Instrução de 13/05/1995, publicada no DODF nº56 de 21/03/1995, o ato que concedeu aposentadoria a ANTONIINA TEIXEIRA DE BRITO, matrícula nº 101.085-9, no cargo de Assistente Intermediária de Saúde II -Auxiliar de Enfermagem, Classe Especial, Padrão V, do Quadro de Pessoal da Fundação Hospitalar do Distrito Federal, para considerá-lo isento do imposto de renda nos termos dos artigos 47 da Lei nº 8541, de 23/12/1992, artigo 30 da Lei 9250, de 26/12/1995, bem como o artigo 39, inciso XXXIII do Regulamento do Imposto de Renda, aprovado no Decreto nº. 3.000, de 26/3/1999, atendendo o Ofício nº 4685/2016 - CO-

DAT/PROFIS - PROCURADORIA GERAL DO DF. AS Nº 8163/2012. AÇÃO ORDINÁRIA Nº 2012.01.1.068514-4, a contar de: 27/01/2011. Processo nº 061.027.136/95.
JAQUELINE CARNEIRO RIBEIRO

APOSTILAMENTO

Em 30 de dezembro de 2016.

A SUBSECRETÁRIA DA ADMINISTRAÇÃO DE PROFISSIONAIS, DA SUBSECRETARIA DE GESTÃO DE PESSOAS, DA SECRETARIA DE ESTADO DE SAÚDE DO DISTRITO FEDERAL, no uso das atribuições regimentais e considerando o disposto no artigo 3º, inciso VII, alínea "i", inciso XII da Portaria nº 61, de 30 de março de 2009, publicada no DODF nº 63, de 01/04/2009 AUTORIZA: APOSTILAR, na Ordem de Serviço 205 de 10/07/2014, publicada no DODF nº141 de 14/07/2014, o ato que concedeu aposentadoria a MARIA APARECIDA DO NASCIMENTO, matrícula nº 1.401475-0, no cargo de Enfermeiro, Classe Especial, Padrão V, do Quadro de Pessoal da Secretaria de Estado de Saúde do Distrito Federal, para considerá-lo isento do imposto de renda nos termos dos artigos 47 da Lei nº 8541, de 23/12/1992, artigo 30 da Lei 9250, de 26/12/1995, bem como o artigo 39, inciso XXXIII do Regulamento do Imposto de Renda, aprovado no Decreto nº 3.000, de 26/3/1999, com base no Laudo Pericial nº 628/2016 - GPM, a contar de: 01/09/2014. Processo nº 271.000.649/2014.

APOSTILAR, na Ordem de Serviço 202 de 16/07/2012, publicada no DODF nº141 de 18/07/2012, o ato que concedeu aposentadoria a MARIA APARECIDA DO NASCIMENTO, matrícula nº 117.150-x, no cargo de Enfermeiro, Classe Especial, Padrão V, do Quadro de Pessoal da Secretaria de Estado de Saúde do Distrito Federal, para considerá-lo isento do imposto de renda nos termos dos artigos 47 da Lei nº 8541, de 23/12/1992, artigo 30 da Lei 9250, de 26/12/1995, bem como o artigo 39, inciso XXXIII do Regulamento do Imposto de Renda, aprovado no Decreto nº 3.000, de 26/3/1999, com base no Laudo Pericial nº 628/2016 - GPM, a contar de: 01/09/2014. Processo nº 271.000.809/2012.

APOSTILAR, na Ordem de Serviço 142 de 19/09/2007, publicada no DODF nº183 de 21/09/2007, o ato que concedeu aposentadoria a MARIA DO CARMO MACHADO DO NASCIMENTO, matrícula nº 109.906-X, no cargo de Técnico em Saúde - Auxiliar de Enfermagem, Classe Especial, Padrão V, do Quadro de Pessoal da Secretaria de Estado de Saúde do Distrito Federal, para considerá-lo isento do imposto de renda nos termos dos artigos 47 da Lei nº 8541, de 23/12/1992, artigo 30 da Lei 9250, de 26/12/1995, bem como o artigo 39, inciso XXXIII do Regulamento do Imposto de Renda, aprovado no Decreto nº 3.000, de 26/3/1999, com base no Laudo Pericial nº 614/2016 - GPM, a contar de: 15/06/2016. Processo nº 279.000.771/2007.

APOSTILAR, na Ordem de Serviço 51 de 21/02/2014, publicada no DODF nº42 de 25/02/2014, o ato que concedeu aposentadoria a MARIA GERCINA DE VASCONCELOS DOS SANTOS, matrícula nº 127.547-X, no cargo de Enfermeiro, Classe Especial, Padrão V, do Quadro de Pessoal da Secretaria de Estado de Saúde do Distrito Federal, para considerá-lo isento do imposto de renda nos termos dos artigos 47 da Lei nº 8541, de 23/12/1992, artigo 30 da Lei 9250, de 26/12/1995, bem como o artigo 39, inciso XXXIII do Regulamento do Imposto de Renda, aprovado no Decreto nº 3.000, de 26/3/1999, com base no Laudo Pericial nº 593/2016 - GPM, a contar de: 25/02/2014. Processo nº 274.000.082/2014.

RETIFICAR, no ato de Apostilamento de 26/09/2016, publicado no DODF nº 186 de 30/09/2016, o ato que concedeu o apostilamento a ELIZABETH RODRIGUES VIEIRA, matrícula nº 134.924-4, na Carreira de Assistência Pública a Saúde, no cargo de Especialista - Nutricionista, Primeira Classe - Padrão IV, do Quadro de Pessoal da Secretaria de Estado de Saúde do Distrito Federal, para ONDE SE LÊ: "a contar de: 23/12/2016", LEIA-SE: "a contar de: 23/12/2015". Ficando ratificados os demais termos. Processo nº 276.000.013/2015.

JAQUELINE CARNEIRO RIBEIRO

ORDEM DE SERVIÇO Nº 01, DE 04 DE JANEIRO DE 2017.

A DIRETORA DE ADMINISTRAÇÃO DE PROFISSIONAIS, DA SUBSECRETARIA DE GESTÃO DE PESSOAS, DA SECRETARIA DE ESTADO DE SAÚDE DO DISTRITO FEDERAL, Substituta, no uso das atribuições regimentais e considerando o disposto no artigo 5º, item I, alínea "c", da Portaria nº 235, de 21 de setembro 2015, publicada no DODF nº 183, de 22/09/2015, RESOLVE: CONCEDER Aposentadoria, nos termos do artigo 3º, incisos I, II, III, parágrafo único da Emenda Constitucional nº 47/2005, combinados com artigo 41, § 4º e 7º da Lei Orgânica do Distrito Federal, combinados com o artigo 44 da Lei Complementar nº 769, de 30/06/2008, a NORMA ALVES TAVARES, matrícula nº 123.295-9, na Carreira de Assistência Pública a Saúde no Cargo de Técnico em Saúde - Agente de Saúde Pública, NT - 35 (equivalente ao cargo de Técnico em Saúde, Classe Especial, Padrão V), do Quadro Suplementar da Secretaria de Estado de Saúde do Distrito Federal. Lotação: HRGu. Processo nº 273.000.221/2013.

CONCEDER Aposentadoria, nos termos do artigo 3º, incisos I, II, III, parágrafo único da Emenda Constitucional nº 47/2005, combinados com o artigo 41, § 7º da Lei Orgânica do Distrito Federal, combinados com artigo 44 da Lei Complementar nº 769, de 30/06/2008, a CARLOS AUGUSTO GADELHA, matrícula nº 125.447-2, na Carreira Médica no cargo de Médico - Ortopedista e Traumatologia, Classe Especial, Padrão IV, do Quadro de Pessoal da Secretaria de Estado de Saúde do Distrito Federal. Lotação: HBDF. Processo nº 270.000.609/2013.

JAQUELINE CARNEIRO RIBEIRO

ORDEM DE SERVIÇO DE 04 DE JANEIRO DE 2017.

A DIRETORA DE ADMINISTRAÇÃO DE PROFISSIONAIS, DA SUBSECRETARIA DE GESTÃO DE PESSOAS, DA SECRETARIA DE ESTADO DE SAÚDE DO DISTRITO FEDERAL, Substituta, no uso das atribuições que lhe foram delegadas através da Portaria nº 235, de 21/09/2015, item VII, Art. 5º, publicada no DODF nº 183, de 22/09/2015 e em cumprimento às recomendações exaradas no Relatório de Auditoria nº 78/2003 da Gerência de Auditoria e Tomada de Contas da Diretoria de Auditoria da Administração Direta da Controladoria da Corregedoria-Geral do Distrito Federal, RESOLVE:

AUTORIZAR o pagamento de Adicional de Insalubridade, nos termos da Portaria nº 3.214/1978 do MTE, Lei Complementar nº 840/2011 e Lei nº 8.270/1991 e Decreto nº 32.547/2010, aos servidores (Nome, matrícula, cargo, lotação, processo): WESLAYNE G.

DA SILVA SANTOS, 1.440.607-1, Enfermeiro, SUPSUD, 277.001.881/2012, grau médio (10%), aplicado sobre o vencimento básico a partir de 01/06/2015; JULIANA DE MENESES, 199.210-4, Médico - Gastroenterologia, HBDF, 285.000.867/2011, grau médio (10%), aplicado sobre o vencimento básico a partir de 09/03/2016; LUIZ CLAUDIO MÓDESTO PEREIRA, 135.709-3, Médico - Neurocirurgia, HBDF, 270.001.885/2011, grau médio (10%), aplicado sobre o vencimento básico a partir de 23/02/2013; MAIRA DE FARIA POLCHEIRA, 1.439.117-1, Médica - Nefrologia, HBDF, 285.000.576/2012, grau médio (10%), aplicado sobre o vencimento básico a partir de 15/03/2016; FABIANO RODRIGO DE GODOY KISSNER, 1.672.421-6, Médico - Ter. Intensivo Adulto, HBDF, 270.001.484/2015, grau máximo (20%), aplicado sobre o vencimento básico a partir de 26/10/2015; ELVANDO LUIS DE SOUZA FILHO, 1.672.852-1, Médico - Pediatria, SUPSUD, 277.000.184/2016, grau médio (10%), aplicado sobre o vencimento básico a partir de 26/01/2016; RENAN DA SILVA SEGHEO, 1.673.542-0, Médico - Clínica Médica, SUPSUD, 277.000.245/2016, grau médio (10%), aplicado sobre o vencimento básico a partir de 22/02/2016; JULIANA C. DE OLIVEIRA PIASSI, 1.673.093-3, Médico - Clínica Médica, SUPSUD, 277.000.247/2016, grau médio (10%), aplicado sobre o vencimento básico a partir de 22/02/2016; PATRICIA LIMA QUEIROZ, 1.673.033-X, Técnico em Saúde - Técnico em Enfermagem, SUPSUD, 277.000.266/2016, grau médio (10%), aplicado sobre o vencimento básico a partir de 05/02/2016; ALLAYNY LAYANA DE SA NASCIMENTO, 1.673.922-1, AOSD - Anatomia Patológica, SUPSUD, grau médio (10%), aplicado sobre o vencimento básico a partir de 19/02/2016; NOEMI R. MARTINS DE OLIVEIRA, 1.672.852-1, Cargo comissionado, SUPSUD, 277.000.356/2016, grau médio (10%), aplicado sobre o vencimento básico a partir de 29/02/2016; GUILHERME SOARES ADORNO, 1.675.581-2, Técnico em Radiologia, HBDF, 270.001.082/2016, grau médio (10%), aplicado sobre o vencimento básico a partir de 04/05/2016; PEDRO HENRIQUE MACIEL MONTEIRO, 1.675.253-8, Técnico em Radiologia, HBDF, 270.001.087/2016, grau médio (10%), aplicado sobre o vencimento básico a partir de 04/05/2016; THAYANA LOUIZE VICENTINI ZOCCOLI, 1.674.997-9, Médico - Geriatria, HBDF, 270.001.077/2016, grau médio (10%), aplicado sobre o vencimento básico a partir de 20/04/2016; CAROLINA SILVA PINEDO, 1.672.791-6, Médico - Pediatria, SUPSUD, 277.000.178/2016, grau médio (10%), aplicado sobre o vencimento básico a partir de 01/02/2016; RENATO RESENDE MUNDIM, 1.672.781-9, Médico - Pediatria, SUPSUD, 277.000.197/2016, grau médio (10%), aplicado sobre o vencimento básico a partir de 26/01/2016; EDUARDO HENRIQUE KOUZAK OLIVEIRA, 1.672.919-6, Médico - Dermatologia, SUPSUD, 277.000.246/2016, grau médio (10%), aplicado sobre o vencimento básico a partir de 04/02/2016; LORENA MARCOLINO DUPIM, 1.673.188-3, Médico - Clínica Médica, SUPSUD, 277.000.248/2016, grau médio (10%), aplicado sobre o vencimento básico a partir de 22/02/2016; ANGELICA LUCIANO DA COSTA ALMEIDA, 1.673.072-0, AOSD Anat. Patologica, SUPSUD, 277.000.277/2016, grau médio (10%), aplicado sobre o vencimento básico a partir de 22/02/2016; EDSON ZUZA DE OLIVEIRA FILHO, 1.673.417-3, Médico - Dermatologia, SUPSUD, 277.000.285/2016, grau médio (10%), aplicado sobre o vencimento básico a partir de 18/02/2016; ETIENE XIMENES FEIJAO, 1.672.859-9, Técnico em Saúde-Técnico em Enfermagem, HBDF, 270.001.044/2016, grau médio (10%), aplicado sobre o vencimento básico a partir de 22/02/2016; JUNIO C. NOGUEIRA DE ALBUQUERQUE, 1.675.489-1, Técnico em Saúde-Técnico em Radiologia, HBDF, 270.001.086/2016, grau médio (10%), aplicado sobre o vencimento básico a partir de 04/05/2016; GUARANY VIEIRA RIBEIRO, 1.434.504-8, Técnico em Saúde-Auxiliar de Enfermagem, SUPNOR, 284.000.335/2011, grau médio (10%), aplicado sobre o vencimento básico a partir de 29/05/2014; GLAUCIA REGINA PAIVA OLIVEIRA, 1.672.766-5, MEDICO - PEDIATRIA, SUPSUD, 275.000.597/2013, grau médio (10%), aplicado sobre o vencimento básico a partir de 28/01/2016; VICTOR HUGO TEIXEIRA DA CRUZ, 1.671.230-7, Técnico em Saúde-Técnico em Enfermagem, SUPNOR, 279.001.236/2015, grau médio (10%), aplicado sobre o vencimento básico a partir de 24/07/2015; CARMEN MIRELI SANTOS, 16728653, Técnica em Saúde - Técnica em Enfermagem, SUPSUL, 285.000.282/2016, grau médio (10%), aplicado sobre o vencimento básico a partir de 22/02/2016; MARILENE G. DO NASCIMENTO DUARTE, 16738675, Técnica em Saúde - Técnica em Enfermagem, SUPSUL, 285.000.243/2016, grau médio (10%), aplicado sobre o vencimento básico a partir de 22/02/2016; MONICA RODRIGUES VIANA, 16740955, Chefe do Núcleo de Enfermagem, SUPSUL, 275.000.253/2016, grau médio (10%), aplicado sobre o vencimento básico a partir de 04/03/2016; MARISA ASSIS DE MENDONCA, 16595661, Enfermeira, SUPSUL, 275.000.091/2016, grau médio (10%), aplicado sobre o vencimento básico a partir de 13/01/2016; ELIZANGELA ALVES DE MORAIS SILVA, 16622596, Técnica em Saúde - Técnica em Enfermagem, SUPSUL, 272.000.022/2014, grau médio (10%), aplicado sobre o vencimento básico a partir de 20/06/2016; JULIANO FERREIRA DOS REIS, 16584651, Técnica em Saúde - Técnica em Enfermagem, SUPSUL, 270.001.447/2013, grau médio (10%), aplicado sobre o vencimento básico a partir de 26/04/2016; ELAINE ALVES DE ARAUJO, 14358883, Técnica em Saúde - Auxiliar de Enfermagem, SUPSUL, 285.002.441/2011, grau médio (10%), aplicado sobre o vencimento básico a partir de 05/04/2016; WANDSON PINHEIRO GUEDES, 01988514, Técnica em Saúde - Auxiliar de Enfermagem, SUPSUL, 285.000.438/2011, grau médio (10%), aplicado sobre o vencimento básico a partir de 01/03/2016; MIRIAN DOS S. RODRIGUES PATRIOTA, 01796860, Técnica em Saúde - Auxiliar de Enfermagem, SUPSUL, 285.000.438/2011, grau médio (10%), aplicado sobre o vencimento básico a partir de 26/04/2016; HIANY THOMAZ AGULIARI, 01809571, Enfermeiro, SUPSUL, 285.000.438/2011, grau médio (10%), aplicado sobre o vencimento básico a partir de 01/04/2016; JANAYNA FERREIRA DOS SANTOS, 180.565-7, Técnica em Saúde - Auxiliar de Enfermagem, SUPSUL, 270.001.436/2009, grau médio (10%), aplicado sobre o vencimento básico a partir de 08/07/2016; JULIO SANTOS DE VASCONCELLOS, 198.698-8, Médico - Ortopedia e Traumatologia, HBDF, SUPSUL, 285.000.324/2011, grau médio (10%), aplicado sobre o vencimento básico a partir de 08/03/2016; CLAUDINEIA DA CONCEICAO PEREIRA, 145.468-4, Técnica em Saúde - Auxiliar de Enfermagem, SUPSUL, 272.000.882/2013, grau médio (10%), aplicado sobre o vencimento básico a partir de 12/07/2016; ANA MARIA SILVA, 151.615-9, Técnica em Saúde - Auxiliar de Enfermagem, SUPSUL, 285.000.410/2016, grau médio (10%), aplicado sobre o vencimento básico a partir de 26/04/2016; DJANE M. DA SILVA SOUSA GONCALVES, 1.436.662-2, Técnica em Saúde - Auxiliar de Enfermagem, SUPSUL, 285.000.386/2016, grau médio (10%), aplicado sobre o vencimento básico a partir de 26/04/2016; ELEUZA MARIA

NEVES, 199.083-7, Técnica em Saúde - Auxiliar de Enfermagem, SUPSUL, 285.000.401/2016, grau médio (10%), aplicado sobre o vencimento básico a partir de 12/07/2016; ALESSANDRA DO NASCIMENTO SANTOS, 1.660.723-6, Técnico em Saúde - Técnico em Enfermagem, SUPSUL, 275.001.425/2013, grau médio (10%), aplicado sobre o vencimento básico a partir de 18/05/2016; JACIRA MENEZES DE CASTRO, 144.647-9, Técnico em Saúde - Técnico em Enfermagem, SUPSUL, 277.000.314/2003, grau médio (10%), aplicado sobre o vencimento básico a partir de 16/05/2016; MARLI MACIEL PEREIRA, 1.432.596-9, Técnico em Saúde - Auxiliar de Enfermagem, SUPSUL, 285.001.365/2011, grau médio (10%), aplicado sobre o vencimento básico a partir de 25/07/2016; IVANILDE BRAZ SANTOS SILVA, 1.435.152-8, Técnico em Saúde - Auxiliar de Enfermagem, SUPSUL, 285.002.443/2011, grau médio (10%), aplicado sobre o vencimento básico a partir de 07/03/2016; FRANCISCA RIBEIRO DA SILVA, 150.791-5, Técnico em Saúde - Auxiliar de Enfermagem, SUPSUL, 270.001.058/2005, grau médio (10%), aplicado sobre o vencimento básico a partir de 05/05/2016; RODRIGO DE CARVALHO RIBEIRO, 1.440.885-6, Enfermeiro, SUPSUL, 275.000.949/2015, grau médio (10%), aplicado sobre o vencimento básico a partir de 01/10/2015; CELIA REGINA DA SILVA, 1.660.998-0, Técnico em Saúde - Técnico em Enfermagem, SUPSUL, 285.000.445/2016, grau médio (10%), aplicado sobre o vencimento básico a partir de 18/10/2013; ANA LAURA DE FATIMA BARBOSA, 1.673.653-2, Técnico em Saúde - Técnico em Enfermagem, SUPSUL, 285.000.143/2016, grau médio (10%), aplicado sobre o vencimento básico a partir de 22/02/2016; ADRIANA CAMELO DOS SANTOS, 1.661.575-1, Técnico em Saúde - Técnico em Enfermagem, SUPSUL, 285.000.387/2016, grau médio (10%), aplicado sobre o vencimento básico a partir de 24/03/2016; ELISAMA S. SILVA CRUZ OLIVEIRA, 1.674.900-6, cargo comissionado, SUPSUL, 275.000.462/2016, grau médio (10%), aplicado sobre o vencimento básico a partir de 28/03/2016; CARLA V. CARNEIRO DE OLIVEIRA, 1.662.228-6, Técnico em Saúde - Técnico em Enfermagem, SUPSUL, 275.000.249/2014, grau médio (10%), aplicado sobre o vencimento básico a partir de 28/06/2016; ZILDA LAURITA PEREIRA OLIVEIRA, 1.433.952-8, Técnico em Saúde - Auxiliar de Enfermagem, SUPSUL, 285.002.097/2011, grau médio (10%), aplicado sobre o vencimento básico a partir de 27/05/2015; LIA F. C. BARRETO DE SIQUEIRA, 198.606-6, Técnico em Saúde - Auxiliar de Enfermagem, SUPSUL, 285.000.431/2011, grau médio (10%), aplicado sobre o vencimento básico a partir de 26/08/2015; KENIA LILIAN PINHEIRO DA COSTA, 150.619-6, Técnico em Saúde - Auxiliar de Enfermagem, SUPSUL, 270.001.148/2005, Grau Médio (10%), aplicado sobre o vencimento básico a partir de 08/06/2016; ROMULO CARDOSO SILVA, 1.434.117-4, Técnico em Saúde - Auxiliar de Enfermagem, SUPSUL, 285.001.980/2011, Grau Médio (10%), aplicado sobre o vencimento básico a partir de 30/03/2016; JAQUELINE VIEIRA DE BRITO, 1.658.273-X, Técnico em Saúde - Técnico Enfermagem, SUPSUL, 285.000.639/2013, Grau Médio (10%), aplicado sobre o vencimento básico a partir de 29/03/2016; BRUNA DE ARAUJO SILVA DE CAMARGOS, 1.659.281-6, Técnico em Saúde - Técnico Enfermagem, SUPSUL, 285.000.629/2013, Grau Médio (10%), aplicado sobre o vencimento básico a partir de 30/03/2016; CLEONICE OLIVEIRA DE QUEIROZ CARDOSO, 1.673.784-9, Técnico em Saúde - Técnico Enfermagem, SUPSUL, 285.000.427/2016, Grau Médio (10%), aplicado sobre o vencimento básico a partir de 22/02/2016; HENRIQUE VAZ RORIZ, 1.673.661-3, Médico - Ortopedia e Traumatologia, SUPLES, 282.000.104/2016, Grau Médio (10%), aplicado sobre o vencimento básico a partir de 16/02/2016; MARIA QUITÉRIA CORDEIRO DOS SANTOS, 127.433-3, Médico - Ginecologia e Obstetrícia, SUPSCN, 271.000.797/2008, Grau Médio (10%), aplicado sobre o vencimento básico a partir de 01/05/2016; SUELI HERNANDES DOS SANTOS CORREA, 153.866-7, Técnico em Saúde - Auxiliar de Enfermagem, SUPSUL, 282.000.168/2006, Grau Médio (10%), aplicado sobre o vencimento básico a partir de 06/09/2016; KEILA DA COSTA PASSOS SOUZA, 150.932-2, Técnico em Saúde - Auxiliar de Enfermagem, SUPSUL, 271.000.310/2005, Grau Médio (10%), aplicado sobre o vencimento básico a partir de 30/03/2016; ILZO DE ARAUJO SANTOS, 130.257-4, SUPSUL, 061.022.176/1991, Grau Médio (10%) aplicado sobre o vencimento básico a partir de 24/03/2016; JOAO COSMO ENEAS, 142.589-7, Técnico em Saúde - Auxiliar de Enfermagem, SUPNOR, 282.000.226/2004, Grau Médio (10%), aplicado sobre o vencimento a partir de 01/04/2016; VIVILANE HELENA SILVA PINHEIRO, 1675.280-5, Técnico em Saúde - Técnico em Enfermagem, SUPSUL, 285.000.280/2016, grau médio (10%), aplicado sobre o vencimento básico a partir de 04/05/2016; FERNANDA GOMES FERREIRA, 1661.959-5, Técnico em Saúde - Técnico em Enfermagem, SUPSUL, 271.000.104/2014, grau médio (10%), aplicado sobre o vencimento básico a partir de 05/05/2016; MARIA NAZARE CARDOSO FRANCA, 1662.186-7, Técnico em Saúde - Técnico em Enfermagem, SUPSUL, 271.000.109/2014, grau médio (10%), aplicado sobre o vencimento básico a partir de 26/04/2016;

ELEVAR O PAGAMENTO DE ADICIONAL DE INSALUBRIDADE, nos termos da Portaria nº 3.214/1978 do MTE, Lei Complementar nº 840/2011 e Lei nº 8.270/1991 e Decreto nº 32.547/2010, aos servidores (nome, matrícula, cargo, lotação, processo): TATIANE NEVES VILELA, 1.658.377-9, Técnico em Saúde-Técnico em Enfermagem, SUPNOR, 279.000.559/2013, de grau médio (10%) para máximo (20%), a partir de 22/05/2013.

CANCELAR o pagamento de Adicional de Insalubridade, nos termos da Portaria nº 3.214/1978 do MTE, Lei Complementar nº 840/2011 e Lei nº 8.270/1991 e Decreto nº 32.547/2010, aos servidores (Nome, matrícula, cargo, lotação, processo): MARIA DE LORDES FERREIRA SILVA, 155.525-1, Agente Comunitária de Saúde, SUPSUL, 275.000.879/2006, a partir de 01/05/2016.

TORNAR SEM EFEITO, na Ordem de Serviço de 13 de agosto de 2013, publicada no DODF nº. 167 de 14/08/2013, a concessão do adicional de insalubridade para a servidora TATIANE NEVES VILELA, matrícula nº. 1.658.377-9, que autorizou o pagamento de grau médio (10%) a contar de 19/07/2013 no Processo nº. 279.000.776/2013.

JAQUELINE CARNEIRO RIBEIRO

RETIFICAÇÃO

Na Ordem de Serviço de 28 de novembro de 2016, publicada no DODF nº 224 de 29/11/2016, referente à concessão do adicional de insalubridade para o servidor VINICIUS SILVEIRA PEREIRA, matrícula nº 1.675.150-7, ONDE SE LÊ: "...grau médio (10%)..."; LEIA-SE: "...grau máximo (20%)...".

?

DIRETORIA DE PLANEJAMENTO, MONITORAMENTO E AVALIAÇÃO DO TRABALHO
ORDENS DE SERVIÇO DE 02 DE JANEIRO DE 2017.

A DIRETORA DE PLANEJAMENTO, MONITORAMENTO E AVALIAÇÃO DO TRABALHO, DA SUBSECRETARIA DE GESTÃO DE PESSOAS, DA SECRETARIA DE ESTADO DE SAÚDE DO DISTRITO FEDERAL, no uso de suas atribuições regimentais e considerando o Inciso I, alínea "b" do artigo 7º da Portaria nº 235 de 21 de setembro de 2015, RESOLVE:

CONCEDER Gratificação de Titulação no percentual de 8% (oito por cento) referente ao título de atualização em Medicina Interna com carga horária de 192 horas requerimento de 06/11/2015 e 15% (quinze por cento) referente ao título de Residência Médica em Clínica Médica requerimento de 13/04/2016, de acordo com Decisão Judicial nº 2016.01.1.112961-8 e o Parecer nº 182/2016-PRCON/PGDF ao servidor RENATO DE CARVALHO BARROS, matrícula 1672454-2 - Médico, lotado na SRSNORTE/SES.

CONCEDER Gratificação de Titulação no percentual de 23% (vinte e três por cento) de acordo com Decisão Judicial nº 0709404-58.2016.8.07.0016 e o Parecer nº 182/2016-PRCON/PGDF ao servidor JOSÉ JEORGE OLIVEIRA, matrícula 1671402-4 - Médico, lotado na SRSNORTE/SES, referente ao título de Especialização em Gestão de Sistemas e Serviços de Saúde e ao curso de atualização em Gestão Hospitalar-Noções com carga horária de 280 horas, anexados ao requerimento de 19/08/2015.

CONCEDER Gratificação de Titulação no percentual de 25% (vinte e cinco por cento) de acordo com Decisão Judicial nº 0716422-67.2015.8.07.0016 e o Parecer nº 182/2016-PRCON/PGDF a servidora VIVIANE LAMOUNIER PENNA BARBOSA, matrícula 1666690-9 - Nutricionista, lotada no HBDF/SES, referente ao título de Residência em Nutrição Clínica, curso de aprimoramento em Saúde Baseada em Evidências com carga horária de 150 horas e ao curso de capacitação de Extensão em Metodologia Científica com carga horária de 40 horas, requerimento de 10/10/2014.

CONCEDER GRATIFICAÇÃO DE TITULAÇÃO no percentual de 30% (trinta por cento) de acordo com Decisão Judicial nº 0724971-66.2015.8.07.0016 a servidora LANA CAROLINA PERES ARAÚJO COSTA, matrícula 1667024-8 - Farmacêutica-Bioq. Farmácia, lotada no NPAC/GEAP.

A DIRETORA DE PLANEJAMENTO, MONITORAMENTO E AVALIAÇÃO DO TRABALHO, DA SUBSECRETARIA DE GESTÃO DE PESSOAS, DA SECRETARIA DE ESTADO DE SAÚDE DO DISTRITO FEDERAL, no uso de suas atribuições regimentais através do art. 7 da Portaria 235, de 21/09/2015 e considerando o disposto na Portaria nº 86 de 08/05/2014, RESOLVE: C

ONCEDER a partir de 01/12/2016 Gratificação por Habilitação em Políticas Públicas-GHPP, nos termos do artigo 22 da Lei nº 5.190/2013, aos servidores abaixo relacionados, observando-se a seguinte ordem das informações: nome do servidor, matrícula, cargo, título, percentual, data do requerimento e processo. CARLA CRISTINA DOS SANTOS FREIRE, 1.401.409-2, Analista em Políticas Públicas e Gestão Governamental, Graduação, 13%, 21/11/2016, processo nº 060.011.660/2010; RAIMUNDA NONATO MACEDO, 1.401.147-6, Técnico em Políticas Públicas e Gestão Governamental, Especialização, 20%, 09/11/2016, processo nº 060.005.773/2010; JOSE RIBAMAR CAMILO, 1.401.117-4, Analista em Políticas Públicas e Gestão Governamental, Graduação, 13%, 28/11/2016, processo nº 277.001.397/2016.

CONCEDER a partir de 01/01/2017 Gratificação por Habilitação em Políticas Públicas-GHPP, nos termos do artigo 22 da Lei nº 5.190/2013, aos servidores abaixo relacionados, observando-se a seguinte ordem das informações: nome do servidor, matrícula, cargo, título, percentual, data do requerimento e processo. VINICIUS GOMES MOREIRA GOMES, 1.430.924-6, Analista em Políticas Públicas e Gestão Governamental, Graduação, 13%, 07/12/2016, processo nº 060.011.603/2010; DANIELA APARECIDA BALBINA CATUNDA, 1.401.622-2, Analista em Políticas Públicas e Gestão Governamental, Graduação, 13%, 07/12/2016, processo nº 280.000.686/2016; JAILSON RIBEIRO DE SOUSA, 1.401.559-5, Técnico em Políticas Públicas e Gestão Governamental, Graduação, 13%, 09/12/2016, processo nº 060.007.787/2010.

MARIANE SANTOS DE MORAIS

ORDEM DE SERVIÇO DE 03 DE JANEIRO DE 2017.

A DIRETORA DE PLANEJAMENTO, MONITORAMENTO E AVALIAÇÃO DO TRABALHO DA SUBSECRETARIA DE GESTÃO DE PESSOAS DA SECRETARIA DE ESTADO DE SAÚDE DO DISTRITO FEDERAL, no uso de suas atribuições regimentais e considerando o Inciso I, alínea "b" do artigo 7º da Portaria nº 235 de 21 de setembro de 2015, RESOLVE:

CONCEDER Gratificação de Titulação no percentual de 23% (vinte e três por cento) de acordo com Decisão Judicial nº 0733403-40.2016.8.07.0016 e o Parecer nº 182/2016-PRCON/PGDF ao servidor FRANCIS SANTOS TEIXEIRA, matrícula 1673104-2 - Médico, lotada no HBDF/SES, referente ao título de Residência Médica e ao curso de aprimoramento Integrado dos Serviços Credenciados com carga horária de 105 horas, anexados ao requerimento datado de 15/02/2016.

CONCEDER Progressão Funcional nos termos do art. 2º do Decreto nº 14.647, de 25/03/1993 e art. 12 da Lei nº 5.237, de 16/12/2013, aos servidores da carreira Vigilância Ambiental e Atenção Comunitária a Saúde relacionados abaixo nesta Ordem de Serviço, que completaram o interstício no mês de janeiro/2017, observando-se a ordem das informações: matrícula, nome, situação anterior e nova (classe e padrão) e data da vigência, agrupados por lotação e cargo, conforme processo nº 060.000.054/2017. Os efeitos financeiros decorrentes desta Ordem de Serviço retroagem a data em que se completou o interstício de cada servidor

UA36- SRS- OESTE (CEILANDIA) 049200175- AGENTE COMUNITÁRIO DE SAÚDE - 183.705-2, CARLA PEREIRA BATISTA DE JESUS, TQ31 para TQ32 - 26/11/2016; UA38- SRS- SUDOESTE (RECANTO DAS EMAS) 049200175- AGENTE COMUNITÁRIO DE SAÚDE - 166.587-1, WALDILENE FERNANDES DO NASCIMENTO, TQ12 PARA TQ13, 22/01/2017.

MARIANE SANTOS DE MORAIS

ORDEM DE SERVIÇO DE 04 DE JANEIRO DE 2017.

A DIRETORA DE PLANEJAMENTO, MONITORAMENTO E AVALIAÇÃO DO TRABALHO, DA SUBSECRETARIA DE GESTÃO DE PESSOAS, DA SECRETARIA DE ESTADO DE SAÚDE DO DISTRITO FEDERAL, no uso de suas atribuições regimentais e considerando o disposto do Art.7º, da Portaria nº 235, de 21 de setembro de 2015, RESOLVE: CONCEDER Progressão Funcional, nos termos do Art. 2º§§ 2º e 3º do Decreto 14.647, de 25.03.93, aos servidores que completaram o interstício, no Estágio Probatório, da Carreira Assistência Pública do Distrito Federal, admitidos em Dezembro/2013 relacionada abaixo nesta Ordem de Serviço, conforme processo Nº 060.000.223/2016.

REGIONAL: 037 - SUPERINTENDENCIA DA REGIAO DE SAÚDE SUL - 8140 - TECNICO ENFERMAGEM; - 16622596; ELIZANGELA ALVES DE MORAIS SILVA; TERCEIRA I; TERCEIRA IV; 20/12/2016.

REGIONAL: 040 - SUPERINTENDENCIA DA REGIAO DE SAÚDE LESTE - 8140 - TECNICO ENFERMAGEM; - 16619641; JOSE VALVERDE DE BRITO; TERCEIRA I; - TERCEIRA IV; 20/12/2016; - 16620437; ADRIANO RIBEIRO LIMA DE OLIVEIRA; TERCEIRA I; TERCEIRA IV; 20/12/2016; - 16619218; MIRIAM SILVA SANTOS; TERCEIRA I; TERCEIRA IV; 20/12/2016.

MARIANE SANTOS DE MORAIS

ORDENS DE SERVIÇO DE 05 DE JANEIRO DE 2017.

A DIRETORA DE PLANEJAMENTO, MONITORAMENTO E AVALIAÇÃO DO TRABALHO, DA SUBSECRETARIA DE GESTÃO DE PESSOAS, DA SECRETARIA DE ESTADO DE SAÚDE DO DISTRITO FEDERAL, no uso de suas atribuições regimentais e considerando o disposto do Art.7º, da Portaria nº 235, de 21 de setembro de 2015, RESOLVE: CONCEDER PROGRESSÃO FUNCIONAL, nos termos do Art. 2º§§ 2º e 3º do Decreto 14.647, de 25.03.93, aos servidores que completaram o interstício, no ESTÁGIO PROBATÓRIO, da Carreira Médica do Distrito Federal, admitidos em JANEIRO/2014 relacionados abaixo nesta Ordem de Serviço, conforme processo Nº 060.012.545/2016.

REGIONAL: 035 - SUPERINTENDENCIA DA REGIAO DE SAÚDE CENTRO-SUL - 701027 - MEDICO - GINECO.E OBSTETRICI; - 16622375; MARIA APARECIDA; TERCEIRA I; TERCEIRA IV; 03/01/2017.

REGIONAL: 036 - SUPERINTENDENCIA DA REGIAO DE SAÚDE OESTE - 701027 - MEDICO - GINECO.E OBSTETRICI; - 16623835; THALITA RAMOS RIBEIRO; TERCEIRA I; TERCEIRA IV; 03/01/2017; - 701043- MÉDICO-RADIOLOGISTA; - 16621786; ANA GRAZIELA SANTANA ANTON; TERCEIRA I; TERCEIRA IV; 03/01/2017; - 16623886; FABRÍCIO MENDES FERREIRA; TERCEIRA I; TERCEIRA IV; 03/01/2014. REGIONAL: 037 - SUPERINTENDENCIA DA REGIAO DE SAÚDE SUL - 701027 - MEDICO - GINECO.E OBSTETRICI; - 16623711; ARNALDO JOAQUIM DE SANTANA; TERCEIRA I; TERCEIRA IV; 03/01/2017.

A DIRETORA DE PLANEJAMENTO, MONITORAMENTO E AVALIAÇÃO DO TRABALHO, DA SUBSECRETARIA DE GESTÃO DE PESSOAS, DA SECRETARIA DE ESTADO DE SAÚDE DO DISTRITO FEDERAL, no uso de suas atribuições regimentais através do Art. 7º, da Portaria nº 235, de 21 de setembro de 2015, RESOLVE: CONCEDER Progressão Funcional, nos termos do Art. 2º do Decreto nº 14.647, de 25.03.1993 aos servidores relacionados abaixo nesta ordem de serviço que completaram o interstício no mês de JANEIRO/2017, das Carreiras Médica, Cirurgião Dentista, Enfermeiro e Assistência Pública à Saúde do Distrito Federal, observando-se a ordem das informações: matrícula, nome, situação anterior e nova (classe e padrão) e da data de vigência agrupados por lotação e especialidade conforme processo nº 060.000074/2017. Os efeitos financeiros decorrentes desta Ordem de Serviço retroagem a data em que se completou o interstício de cada servidor.

REGIONAL.: 010 - ADMC 4010-02 - TECNICO ADMINISTRATIVO; - 0147590-8; DENISE MARIA FIGUEROA BRETAS; SEGUNDA VI; SEGUNDA VII; 05/01/2017; - 0147591-6; CLAUDIA CARDOSO DE AQUINO ALVES; SEGUNDA VI; SEGUNDA VII; 09/01/2017; - 0147594-0; MICHELLE PEREIRA DA PAIXAO; SEGUNDA VI; SEGUNDA VII; 02/01/2017; - 0147610-6; SIMONE ARAUJO GOES DE OLIVEIRA; SEGUNDA VI; SEGUNDA VII; 02/01/2017; - 0147613-0; FERNANDA MOREIRA DOS SANTOS; SEGUNDA VI; SEGUNDA VII; 09/01/2017; - 0147616-5; YUKI HIYANE DE CARVALHO; SEGUNDA VI; SEGUNDA VII; 05/01/2017; - 0147620-3; MARIA DO DESTERRO SANTOS CARVALHO; SEGUNDA VI; SEGUNDA VII; 05/01/2017; - 0147624-6; RENATA SANTOS CUNHA FREIRE ROSA; SEGUNDA VI; SEGUNDA VII; 05/01/2017; - 0147631-9; FERNANDA GOULART DUARTE; SEGUNDA VI; SEGUNDA VII; 07/01/2017; - 0147647-5; GLACI BERNADETE BRENTANO; SEGUNDA VI; SEGUNDA VII; 05/01/2017; - 0147653-X; VANESSA ALVES DE MELO; SEGUNDA VI; SEGUNDA VII; 05/01/2017; - 0147661-0; ROGERIO ALVES DE ARAUJO; SEGUNDA VI; SEGUNDA VII; 05/01/2017; - 0147662-9; MARIA DE FATIMA MUNIZ DE SALES; SEGUNDA VI; SEGUNDA VII; 08/01/2017 | 4010-03 - TECNICO ADMINISTRATIVO; - 1431469-X; LUCIANA DE MELLO GONCALVES PAES; TERCEIRA VI; TERCEIRA VII; 24/01/2017 | 4010-04 - TECNICO ADMINISTRATIVO; - 0133448-4; MARLENE MARIA CAVALCANTE MARQUES; ESPECIAL III; ESPECIAL IV; 10/01/2017; - 0133450-6; VERA LUCIA BEZERRA SANTOS; ESPECIAL III; ESPECIAL IV; 13/01/2017; - 0133472-7; FRANCISCO DE ASSIS DE SOUSA MARTINS; ESPECIAL III; ESPECIAL IV; 03/01/2017 | 6010-02 - MOTORISTA; - 0147633-5; ADEMAR NASCIMENTO DE SOUZA; SEGUNDA VI; SEGUNDA VII; 02/01/2017; - 0147663-7; SERGIO VICENTE SCHNEIDER; SEGUNDA VI; SEGUNDA VII; 05/01/2017 | 6010-03 - MOTORISTA; - 1441306-X; GIAN CARLO DIANA; TERCEIRA IV; TERCEIRA V; 16/01/2017; - 1441313-2; JOAO ALESSANDRO GOMES SILVA; TERCEIRA IV; TERCEIRA V; 16/01/2017; - 1441331-0; SILVANO JOSE DA SILVA; TERCEIRA IV; TER-

CEIRA V; 16/01/2017; - 1441361-2; DANIELLE MARTIMIANO CARDOZO; TERCEIRA IV; TERCEIRA V; 16/01/2017; - 1441367-1; RONAN MALAQUIAS NUNES; TERCEIRA IV; TERCEIRA V; 16/01/2017; - 1441423-6; MARCELO JOSE LOURENCO GOMES; TERCEIRA IV; TERCEIRA V; 16/01/2017 | 701018-02 - MEDICO - CIRURGIA GERAL; - 0152609-X; BRUNO JOSE DE QUEIROZ SARMENTO; SEGUNDA IV; SEGUNDA V; 09/01/2017 | 701023-02 - MEDICO - CLINICA MEDICA; - 0159271-8; HAMILTON JOSE DA SILVEIRA JUNIOR; SEGUNDA III; SEGUNDA IV; 22/01/2017; - 0159412-5; ANDRE SALES BRAGA; SEGUNDA III; SEGUNDA IV; 22/01/2017; - 0159485-0; ELIENE ANCELMO BERG; SEGUNDA III; SEGUNDA IV; 22/01/2017; - 0159621-7; BEATRIZ MAC DOWELL SOARES; SEGUNDA III; SEGUNDA IV; 22/01/2017 | 701023-04 - MEDICO - CLINICA MEDICA; - 0137297-1; MARIA DE FATIMA DE MAGALHAES GONZAGA; ESPECIAL I; ESPECIAL II; 03/01/2017 | 701027-02 - MEDICO - GINECO.E OBSTETRICI; - 0159568-7; MARCO ANTONIO DE OLIVEIRA; SEGUNDA III; SEGUNDA IV; 22/01/2017; - 0159697-7; GLYDEANE CARDOSO DA TRINDADE; SEGUNDA III; SEGUNDA IV; 26/01/2017 | 701027-04 - MEDICO - GINECO.E OBSTETRICI; - 0137232-7; CLAUDIA VICARI BOLOGNANI; ESPECIAL I; ESPECIAL II; 06/01/2017 | 701040-02 - MEDICO - PEDIATRIA; - 0159447-8; ANDREA SIMONI DE ZAPPA PASSETO; SEGUNDA III; SEGUNDA IV; 22/01/2017; - 0173739-2; MELINA SWAIN BRAWERMAN; SEGUNDA II; SEGUNDA III; 12/01/2017 | 701040-03 - MEDICO - PEDIATRIA; - 0174010-5; AGNALDO ANTONIO ABDALLA; TERCEIRA II; TERCEIRA III; 12/01/2017 | 701040-04 - MEDICO - PEDIATRIA; - 0132520-5; ADRIANA ARAGAO CRAVEIRO; ESPECIAL III; ESPECIAL IV; 28/01/2017 | 701071-02 - MED. DA FAMILIA E COMUNIDADE; - 0173765-1; FLAVIO ANDRADE BASTOS; SEGUNDA II; SEGUNDA III; 12/01/2017; - 0173860-7; MARCIA BENEVOLO JOVANOVIC; SEGUNDA II; SEGUNDA III; 12/01/2017; - 0174241-8; TANIA CRISTINA WALZBERG; SEGUNDA II; SEGUNDA III; 12/01/2017 | 7030-03 - PSICOLOGO; - 1441253-5; DORALICE OLIVEIRA GOMES; TERCEIRA IV; TERCEIRA V; 16/01/2017 | 7030-04 - PSICOLOGO; - 0135535-X; MARIA LAURA GERMANO PATTO; ESPECIAL I; ESPECIAL II; 23/01/2017 | 7041-02 - FARMACEUTICO BIOQ. FARMACIA; - 0150122-4; PATRICIA FRECHIANI TEIXEIRA; SEGUNDA III; SEGUNDA IV; 21/01/2017; - 0173495-4; FERNANDO ARAUJO RODRIGUES DE OLIVEIRA; SEGUNDA I; SEGUNDA II; 12/01/2017 | 7041-03 - FARMACEUTICO BIOQ. FARMACIA; - 0173697-3; ANALIA HELENA DE ARAUJO GUEDES; SEGUNDA I; SEGUNDA II; 12/01/2017; - 1441262-4; MAYRA SIQUEIRA BATISTA; TERCEIRA IV; TERCEIRA V; 16/01/2017 | 7042-01 - FARMACEUTICO BIOQ. LABORATOR; - 0140042-8; ADRIANA PAULA DE SOUZA COSTA; PRIMEIRA II; PRIMEIRA III; 10/01/2017 | 7100-02 - ASSISTENTE SOCIAL; - 0173832-1; JAMILA ZGIET RODRIGUES SANTOS; SEGUNDA I; SEGUNDA II; 12/01/2017; - 0174919-6; TELMARA DE ARAUJO GALVAO; SEGUNDA I; SEGUNDA II; 23/01/2017 | 7100-03 - ASSISTENTE SOCIAL; - 1441309-4; RENATA CRISTINA ABREU DA SILVA; TERCEIRA IV; TERCEIRA V; 16/01/2017; - 1441404-X; RENATA DE ALMEIDA CAVALCANTE; TERCEIRA IV; TERCEIRA V; 16/01/2017; - 1441464-3; PATRICIA RODRIGUES DE ALMEIDA LEAL; TERCEIRA IV; TERCEIRA V; 16/01/2017 | 7110-02 - ENFERMEIRO; - 0159170-3; MICHELLE DUARTE TAVARES; SEGUNDA III; SEGUNDA IV; 22/01/2017; - 0159241-6; JOSEETE MENDONCA MESQUITA DOS ANJOS; SEGUNDA III; SEGUNDA IV; 22/01/2017; - 0159250-5; SILVIA SCHROEDER; SEGUNDA III; SEGUNDA IV; 22/01/2017; - 0159253-X; INARA BESSA DE MENESES; SEGUNDA III; SEGUNDA IV; 22/01/2017; - 0159620-9; ERICKA MARIA DE ARAUJO REDONDO; SEGUNDA III; SEGUNDA IV; 22/01/2017; - 0173481-4; ROSANA APARECIDA CAMPOS COELHO; SEGUNDA I; SEGUNDA II; 12/01/2017; - 0173564-0; ANDRE NUNES GOMES DE ALMEIDA; SEGUNDA I; SEGUNDA II; 12/01/2017; - 0173570-5; WARLIS GONCALVES BOM TEMPO; SEGUNDA I; SEGUNDA II; 12/01/2017; - 0173611-6; INALDO SARMENTO BASILIO; SEGUNDA I; SEGUNDA II; 12/01/2017; - 0173636-1; PAULYANE APARECIDA DE PAULA CARVALHAIS RIBEIRO; SEGUNDA I; SEGUNDA II; 12/01/2017; - 0173643-4; CLAUDIA DANIELA SIMIOLI; SEGUNDA I; SEGUNDA II; 12/01/2017; - 0173748-1; LAUDA BAPTISTA BARBOSA BEZERRA DE MELO; SEGUNDA I; SEGUNDA II; 12/01/2017; - 0173784-8; CHRISTIANNE VALENCA DAHER; SEGUNDA I; SEGUNDA II; 12/01/2017; - 0173938-7; JOSEANE GOMES FERNANDES VASCONCELLOS; SEGUNDA I; SEGUNDA II; 12/01/2017; - 0173939-5; RENATA CERQUEIRA SANTOS; SEGUNDA I; SEGUNDA II; 12/01/2017; - 0173979-4; SILVIA APARECIDA DE SOUZA; SEGUNDA I; SEGUNDA II; 12/01/2017; - 0174176-4; ELIAS ARAUJO BARBOSA; SEGUNDA I; SEGUNDA II; 12/01/2017; - 0174212-4; LUCIANA DE ALMEIDA BEZERRA; SEGUNDA I; SEGUNDA II; 12/01/2017; - 0174258-2; CRISTIANE PERES DOS SANTOS; SEGUNDA I; SEGUNDA II; 12/01/2017 | 7110-03 - ENFERMEIRO; - 0173991-3; WALKIRIA GENTIL ALMEIDA ANDREEV; SEGUNDA I; SEGUNDA II; 12/01/2017 | 7110-04 - ENFERMEIRO; - 0133443-3; MARIA DE FATIMA CASTRO DE ALBUQUERQUE BARROS; ESPECIAL III; ESPECIAL IV; 03/01/2017; - 0136432-4; FLAVIA SODRE SILVA; ESPECIAL I; ESPECIAL II; 06/01/2017; - 0136439-1; SANDRO ROGERIO GABRIEL DOS SANTOS; ESPECIAL I; ESPECIAL II; 03/01/2017; - 0136525-8; DANIELA MARTINS MACHADO; ESPECIAL I; ESPECIAL II; 13/01/2017 | 7161-02 - FISIOTERAPEUTA; - 0147674-2; ROSANGELA FONSECA ARAUJO GARCIA; SEGUNDA IV; SEGUNDA V; 06/01/2017 | 7162-03 - TERAPEUTA OCUPACIONAL; - 1441445-7; ANGELA MARIA SACRAMENTO; TERCEIRA IV; TERCEIRA V; 16/01/2017 | 7241-02 - ENFERMEIRO DO TRABALHO; - 0173498-9; CELIA MAISA FERREIRA FELIPE; SEGUNDA I; SEGUNDA II; 12/01/2017; - 0173694-9; RAQUEL GARCIA PRIETO VARGAS; SEGUNDA I; SEGUNDA II; 12/01/2017 | 8010-02 - AUXILIAR DE ENFERMAGEM; - 0147609-2; IRAIDES JOSE DE SOUZA; SEGUNDA VI; SEGUNDA VII; 05/01/2017; - 0152855-6; MARCIA MARIA SOUSA RODRIGUES; SEGUNDA IV; SEGUNDA V; 30/01/2017; - 0152882-3; LUCIENE MACHADO FERREIRA; SEGUNDA IV; SEGUNDA V; 30/01/2017; - 0153034-8; ADRIANA MACEDO DE FRANCA MARTINS; SEGUNDA II; SEGUNDA III; 30/01/2017; - 0153044-5; RAQUEL GOMES RABELO; SEGUNDA IV; SEGUNDA V; 30/01/2017; - 0153054-2; ANTONIO LUIZ GOMES DE SA TELES; SEGUNDA IV; SEGUNDA V; 30/01/2017; - 0153086-0; MARIA LUISA FERREIRA DE ARAUJO; SEGUNDA III; SEGUNDA IV; 30/01/2017; - 0153087-9; ROSENI BARROSO CORDEIRO; SEGUNDA IV; SEGUNDA V; 30/01/2017; - 0153090-9; CRISTIANE GARCIA DE CARVALHO; SEGUNDA IV; SEGUNDA V; 30/01/2017; - 0173582-9; ANA PATRICIA DO

NASCIMENTO; SEGUNDA I; SEGUNDA II; 12/01/2017; - 0173645-0; CINTIA DOS SANTOS DE MOURA; SEGUNDA I; SEGUNDA II; 12/01/2017; - 0173668-X; MARICELIA FERNANDES DE SOUZA; SEGUNDA I; SEGUNDA II; 12/01/2017; - 0173757-0; PAULO EDUARDO MARINS DA SILVA; SEGUNDA I; SEGUNDA II; 12/01/2017; - 0173793-7; CARLOS ANTONIO ARANTES; SEGUNDA I; SEGUNDA II; 12/01/2017; - 0173978-6; PABLO HENRIQUE DE ALMEIDA NORONHA; SEGUNDA I; SEGUNDA II; 12/01/2017; - 0174064-4; ROBERTO DE SOUZA ROCHA; SEGUNDA I; SEGUNDA II; 12/01/2017; - 0174134-9; ELIANA MARIA NOGUEIRA BORGES; SEGUNDA I; SEGUNDA II; 12/01/2017; - 0174218-3; MARIA ROSANE ARAUJO BARBOSA; SEGUNDA I; SEGUNDA II; 12/01/2017 | 8010-04 - AUXILIAR DE ENFERMAGEM; - 0133587-1; FRANCIARA LIMA FERREIRA; ESPECIAL II; ESPECIAL III; 06/01/2017 | 8055-05 - AOSD SERVICOS GERAIS; - 0140091-6; FRANCISCO DAS CHAGAS DA SILVA SOARES; UNICA XVI; UNICA XVII; 04/01/2017 | 8090-04 - AG. TELECOMUNICACOES E ELETR; - 0132509-4; ALCINDO DOS PASSOS LIMA; ESPECIAL III; ESPECIAL IV; 20/01/2017 REGIONAL... 013 - HBDF 4010-02 - TECNICO ADMINISTRATIVO; - 0147625-4; JAIRES RODRIGUES SANTIAGO; SEGUNDA VI; SEGUNDA VII; 05/01/2017 | 701013-02 - MEDICO - ANESTESIOLOGIA; - 0152592-1; SUMAIA DE FATIMA DA SILVA BARRETO; SEGUNDA IV; SEGUNDA V; 10/01/2017; - 0174197-7; ANDRE BIFANO VIEIRA; SEGUNDA II; SEGUNDA III; 12/01/2017; - 0174211-6; CLENILZE FERREIRA; SEGUNDA II; SEGUNDA III; 12/01/2017 | 701015-02 - MEDICO - BRONCOESOFAGOLOGIA; - 0152636-7; ANDERSON ROBERTO RODRIGUES DE ALENCAR; SEGUNDA IV; SEGUNDA V; 10/01/2017 | 701016-02 - MEDICO - CARDIOLOGIA; - 0152621-9; PAULA GONCALVES MACEDO GUIMARAES; SEGUNDA IV; SEGUNDA V; 11/01/2017; - 0152684-7; JOSE MARIA DE SOUZA NETO; SEGUNDA IV; SEGUNDA V; 11/01/2017; - 0173912-3; ANDREA LOBATO BRAIA; SEGUNDA I; SEGUNDA II; 12/01/2017; - 0174038-5; ANA CLAUDIA CAVALCANTE NOGUEIRA; SEGUNDA II; SEGUNDA III; 12/01/2017 | 701016-04 - MEDICO - CARDIOLOGIA; - 0137351-X; GUSTAVO DE ALMEIDA ALEXIM; ESPECIAL I; ESPECIAL II; 03/01/2017 | 701018-02 - MEDICO - CIRURGIA GERAL; - 0152601-4; DANIEL DAMAS DE MATOS; SEGUNDA IV; SEGUNDA V; 10/01/2017; - 0152661-8; MANOEL LUIZ NETO; SEGUNDA IV; SEGUNDA V; 09/01/2017 | 701018-03 - MEDICO - CIRURGIA GERAL; - 1441347-7; ANDRE MAURICIO FERRARI BELTRAO; TERCEIRA IV; TERCEIRA V; 17/01/2017; - 1441492-9; VICTOR NETTO FIGUEIREDO; TERCEIRA IV; TERCEIRA V; 17/01/2017; - 1441532-1; GUILHERME HENRIQUE DA SILVA ROCHA; TERCEIRA IV; TERCEIRA V; 17/01/2017; - 1441560-7; MAIRO GROSSI MORATO; TERCEIRA IV; TERCEIRA V; 21/01/2017; - 1441714-6; RICARDO BARROS MARTINS REZENDE; TERCEIRA IV; TERCEIRA V; 22/01/2017 | 701019-02 - MEDICO - CIRURGIA PEDIATRICA; - 0152665-0; FLAVIA CRISTINA BUZATO; SEGUNDA IV; SEGUNDA V; 10/01/2017; - 0152693-6; RODRIGO PINHEIRO DE ABREU MIRANDA; SEGUNDA IV; SEGUNDA V; 10/01/2017 | 701023-02 - MEDICO - CLINICA MEDICA; - 0159564-4; RAFAEL ALMEIDA DE OLIVEIRA; SEGUNDA II; SEGUNDA III; 22/01/2017; - 0159615-2; ANTONIO VENANCIO CYSNE; SEGUNDA III; SEGUNDA IV; 22/01/2017 | 701025-01 - MEDICO - ENDOCRINOLOGIA; - 0140098-3; TATIANA CHIARA COSTA GUERRA BEZERRA; PRIMEIRA II; PRIMEIRA III; 18/01/2017; - 0140103-3; ADRIANA CLAUDIA LOPES CARVALHO FURTADO; PRIMEIRA II; PRIMEIRA III; 22/01/2017 | 701025-02 - MEDICO - ENDOCRINOLOGIA; - 0152669-3; CLAUDIA HELENA DE OLIVEIRA GURGEL; SEGUNDA IV; SEGUNDA V; 10/01/2017 | 701025-03 - MEDICO - ENDOCRINOLOGIA; - 1441585-2; CICILIA LUIZA ROCHA DOS SANTOS PAIVA; TERCEIRA IV; TERCEIRA V; 21/01/2017 | 701026-02 - MEDICO - GASTROENTEROLOGIA; - 0152542-5; SORAYA SBARDELLOTTO DE VASCONCELLOS BRAGA; SEGUNDA IV; SEGUNDA V; 10/01/2017 | 701027-03 - MEDICO - GINECO.E OBSTETRICI; - 1441587-9; CAMILA LEAL MATHIAS RODRIGUES; TERCEIRA IV; TERCEIRA V; 24/01/2017 | 701027-04 - MEDICO - GINECO.E OBSTETRICI; - 0137484-2; JANIO SERAFIM DE SOUSA; ESPECIAL I; ESPECIAL II; 03/01/2017 | 701028-04 - MEDICO - HEMATOLOGIA; - 0137227-0; RAQUEL ALVES TOSCANO; ESPECIAL I; ESPECIAL II; 03/01/2017 | 701030-02 - MEDICO - MED. FIS. E REABILI; - 0152664-2; MAIKE SCHADEN ISHIDA; SEGUNDA IV; SEGUNDA V; 11/01/2017 | 701031-02 - MEDICO - MEDICINA NUCLEAR; - 0152600-6; DANIELLE CICARINI DE LANDA; SEGUNDA IV; SEGUNDA V; 10/01/2017 | 701033-02 - MEDICO - NEFROLOGIA; - 0166310-0; MARCELO PEREIRA LODOONIO; SEGUNDA II; SEGUNDA III; 03/01/2017 | 701033-03 - MEDICO - NEFROLOGIA; - 1441760-X; ANA PAULA PEREIRA SANTANA LEMES CANUTO; TERCEIRA IV; TERCEIRA V; 31/01/2017 | 701034-02 - MEDICO - NEUROCIRURGIA; - 0152605-7; MARCIO FERREIRA MARCELINO; SEGUNDA IV; SEGUNDA V; 10/01/2017 | 701034-03 - MEDICO - NEUROCIRURGIA; - 1441551-8; IGOR BRENNO CAMPBELL BORGES; TERCEIRA IV; TERCEIRA V; 17/01/2017; - 1441617-4; EMILTE PULCINELLI; TERCEIRA IV; TERCEIRA V; 22/01/2017; - 1441685-9; JOSE AUGUSTO PINHEIRO RABELO; TERCEIRA IV; TERCEIRA V; 17/01/2017 | 701034-04 - MEDICO - NEUROCIRURGIA; - 0130447-X; GILMAR SILVA SAAD; ESPECIAL III; ESPECIAL IV; 15/01/2017 | 701035-02 - MEDICO - NEUROLOGIA; - 0152699-5; FLAVIO FARIA DA COSTA PEREIRA; SEGUNDA III; SEGUNDA IV; 10/01/2017 | 701036-03 - MEDICO - OFTALMOLOGIA; - 1441482-1; CAMILLA VIEIRA VALADAO; TERCEIRA IV; TERCEIRA V; 17/01/2017; - 1441483-X; JULIANA LASNEAUX RIBEIRO; TERCEIRA IV; TERCEIRA V; 21/01/2017; - 1441539-9; EDNEY DE RESENDE MOURA FILHO; TERCEIRA IV; TERCEIRA V; 23/01/2017; - 1441618-2; VIVIANE DE OLIVEIRA PEREIRA; TERCEIRA IV; TERCEIRA V; 21/01/2017 | 701037-02 - MEDICO - ORT. E TRAUMATOLOGI; - 0174873-4; GUSTAVO MENDONCA NUNES DE OLIVEIRA; SEGUNDA II; SEGUNDA III; 15/01/2017 | 701038-03 - MEDICO - OTORRINOLARINGOLOGI; - 1441595-X; SEBASTIAO JOSE DA ROCHA NETO; TERCEIRA IV; TERCEIRA V; 17/01/2017 | 701040-02 - MEDICO - PEDIATRIA; - 0152674-X; KELLY CRISTINA SAAD SIMPLICIO; SEGUNDA IV; SEGUNDA V; 10/01/2017; - 0159293-9; ANA CRISTINA DE ARAUJO BEZERRA; SEGUNDA III; SEGUNDA IV; 22/01/2017; - 0159483-4; DILMA FERREIRA DA SILVA; SEGUNDA III; SEGUNDA IV; 22/01/2017; - 0159501-6; KARINE SANTIELLE PEREIRA MALHEIROS; SEGUNDA III; SEGUNDA IV; 22/01/2017; - 0159608-X; DANIEL BRUNO BENTES SIMOES ZANCANARO; SEGUNDA III; SEGUNDA IV; 22/01/2017 | 701040-04 - MEDICO - PEDIATRIA; - 0137248-3; ANA AURELIA ROCHA DA SILVA; ESPECIAL I; ESPECIAL II;

03/01/2017 | 701042-03 - MEDICO - PSQUIATRIA; - 1441419-8; CUSTODIO MARTINS DE JESUS NETO; TERCEIRA IV; TERCEIRA V; 16/01/2017 | 701043-03 - MEDICO - RADIOLOGISTA; - 1441349-3; JOZEPHINA GUERRA GRANGEIRO LEITE; TERCEIRA IV; TERCEIRA V; 24/01/2017; - 1441494-5; FLAVIA DE FREITAS RODRIGUES; TERCEIRA IV; TERCEIRA V; 17/01/2017; - 1441498-8; LUCIANA FONTENELE BRITO SOARES AMORA; TERCEIRA IV; TERCEIRA V; 24/01/2017; - 1441537-2; FABIANO ARANTES RIBEIRO; TERCEIRA IV; TERCEIRA V; 17/01/2017; - 1441634-4; KIZI MATEUS KAWANO PRADO; TERCEIRA IV; TERCEIRA V; 17/01/2017; - 1441635-2; CASIO MURILO DOS SANTOS; TERCEIRA IV; TERCEIRA V; 17/01/2017 | 701043-04 - MEDICO - RADIOLOGISTA; - 0130477-1; LENILZA VIEIRA VIANA DE LUCENA; ESPECIAL III; ESPECIAL IV; 29/01/2017 | 701045-02 - MEDICO - REUMATOLOGIA; - 0152586-7; RODRIGO AIRES CORREA LIMA; SEGUNDA IV; SEGUNDA V; 10/01/2017 | 701047-02 - MEDICO - TERAPIA INT. ADULTO; - 0174183-7; PATRICIA RAQUEL FERREIRA DE OLIVEIRA VENANCIO; SEGUNDA II; SEGUNDA III; 12/01/2017 | 701049-02 - MEDICO - UROLOGIA; - 0152742-8; GUILHERME ANTONIO VELOSO COARACY; SEGUNDA IV; SEGUNDA V; 10/01/2017 | 701049-03 - MEDICO - UROLOGIA; - 1432512-8; RODRIGO DE SOUSA CONTI; TERCEIRA IV; TERCEIRA V; 17/01/2017; - 1441593-3; PEDRO RINCON CINTRA DA CRUZ; TERCEIRA IV; TERCEIRA V; 17/01/2017; - 1441594-1; JOAO PAULO MAJELLA DE GODOY MORAIS; TERCEIRA IV; TERCEIRA V; 14/01/2017; - 1441636-0; HERBETH FRANCO QUEIROZ; TERCEIRA IV; TERCEIRA V; 17/01/2017; - 1441686-7; FERNANDO VICTOR DO CARMO; TERCEIRA IV; TERCEIRA V; 17/01/2017 | 701056-02 - MEDICO - TER. INT. PEDIATRIC; - 0152563-8; JANAINA DE PAULA DIAS MENDES; SEGUNDA IV; SEGUNDA V; 10/01/2017 | 701057-02 - MEDICO - ONCOLOGIA CLINICA; - 0152617-0; GUSTAVO BASTOS RIBAS; SEGUNDA IV; SEGUNDA V; 10/01/2017; - 0152720-7; JANYARA TEIXEIRA DE SOUZA E SILVA; SEGUNDA IV; SEGUNDA V; 10/01/2017; - 0159627-6; LIANE EUGENIO PINTO; SEGUNDA III; SEGUNDA IV; 22/01/2017 | 701059-02 - MEDICO - ELETROMIOGRAFIA; - 0152680-4; LISIANE SEGUTI FERREIRA; SEGUNDA IV; SEGUNDA V; 09/01/2017 | 701061-02 - MEDICO-INFECTOLOGISTA; - 0159136-3; MAGALI MEIRELLES E SILVA CALANDRINI; SEGUNDA III; SEGUNDA IV; 12/01/2017; - 0159137-1; MARIA APARECIDA DOS SANTOS TEIXEIRA; SEGUNDA III; SEGUNDA IV; 12/01/2017 | 701062-03 - MEDICO - MASTOLOGIA; - 1441429-5; PATRICIA PERES DE SOUZA; TERCEIRA IV; TERCEIRA V; 17/01/2017 | 701070-02 - MEDICO-NEUROLOGIA PEDIATRICA; - 0152578-6; RENATA BRASILEIRO REIS PEREIRA; SEGUNDA IV; SEGUNDA V; 10/01/2017 | 701072-01 - MEDICO - CIRURGIA VASCULAR; - 0139977-2; HERCULES CURCIO NETO; PRIMEIRA II; PRIMEIRA III; 19/01/2017 | 701072-02 - MEDICO - CIRURGIA VASCULAR; - 0152712-6; ANDRE LUIZ GUIMARAES CAMARA; SEGUNDA IV; SEGUNDA V; 10/01/2017 | 701072-04 - MEDICO - CIRURGIA VASCULAR; - 0135572-4; FRANCISCO ALBERTO BIXIMENES FILHO; ESPECIAL I; ESPECIAL II; 25/01/2017 | 701074-03 - MEDICO-COLOPROCTOLOGISTA; - 1441579-8; MARIA BIANCA DE LACERDA FERNANDES; TERCEIRA IV; TERCEIRA V; 17/01/2017 | 7020-04 - ODONTOLOGO; - 0137369-2; EDUARDO CORREA COSTA; ESPECIAL I; ESPECIAL II; 14/01/2017 | 7030-03 - PSICOLOGO; - 1441299-3; FABRICO FERNANDES ALMEIDA; TERCEIRA IV; TERCEIRA V; 16/01/2017; - 1441300-0; ADRIANA MAYON NEIVA FLORES; TERCEIRA IV; TERCEIRA V; 16/01/2017 | 7041-02 - FARMACEUTICO BIOQ. FARMACIA; - 0173487-3; EVERTON MACEDO SILVA; SEGUNDA I; SEGUNDA II; 12/01/2017 | 7041-03 - FARMACEUTICO BIOQ. FARMACIA; - 1441305-1; GLAUCIA SILVEIRA CARVALHO PESSOA; TERCEIRA IV; TERCEIRA V; 16/01/2017; - 1441332-9; NATHALIA LOBAO BARROSO DE SOUZA; TERCEIRA IV; TERCEIRA V; 16/01/2017 | 7100-02 - ASSISTENTE SOCIAL; - 0174000-8; ELAINE CHRISTINE BRITO SILVA; SEGUNDA I; SEGUNDA II; 12/01/2017 | 7100-03 - ASSISTENTE SOCIAL; - 1441307-8; VANGERLINA DIAS CARVALHO; TERCEIRA IV; TERCEIRA V; 16/01/2017; - 1441470-8; MARINA DA PAZ MONTE; TERCEIRA IV; TERCEIRA V; 16/01/2017 | 7110-02 - ENFERMEIRO; - 0159161-4; MARIA ROMUALDA FRANCISCA PEREIRA; SEGUNDA III; SEGUNDA IV; 22/01/2017; - 0159166-5; RAFAELA BERTOGLIO ESCHER; SEGUNDA III; SEGUNDA IV; 22/01/2017; - 0159169-X; YARA CARLA LIMA PRACIANO DA SILVA; SEGUNDA III; SEGUNDA IV; 22/01/2017; - 0159174-6; ERICA BATISTA DE QUEIROZ RODRIGUES; SEGUNDA III; SEGUNDA IV; 22/01/2017; - 0159251-3; FLAVIA MARTINS SOARES TAVARES; SEGUNDA III; SEGUNDA IV; 22/01/2017; - 0159406-0; RAQUEL MOTTA DOS REIS; SEGUNDA III; SEGUNDA IV; 22/01/2017; - 0159438-9; ALEXANDRA ISABEL DE AMORIM LINO; SEGUNDA III; SEGUNDA IV; 22/01/2017; - 0159561-X; MARIA DE LOURDES MARTINS VALADARES; SEGUNDA III; SEGUNDA IV; 22/01/2017; - 0159563-6; KARLA CRISTINE MENDES DA SILVA; SEGUNDA III; SEGUNDA IV; 22/01/2017; - 0173644-2; PATRICIA FERREIRA LACERDA; SEGUNDA I; SEGUNDA II; 12/01/2017; - 0174005-9; DIMITRIA LEMOS MOREIRA; SEGUNDA I; SEGUNDA II; 12/01/2017; - 0174078-4; LUCIMAR DE FATIMA MARTINS; SEGUNDA I; SEGUNDA II; 12/01/2017 | 7110-03 - ENFERMEIRO; - 1441370-1; MAURICIO TEIXEIRA ROCHA DE OLIVEIRA; TERCEIRA IV; TERCEIRA V; 16/01/2017; - 1441384-1; CARLA ROSARIO DE OLIVEIRA; TERCEIRA IV; TERCEIRA V; 16/01/2017; - 1441385-X; STEFANE NUNES SOUSA; TERCEIRA IV; TERCEIRA V; 16/01/2017 | 7110-04 - ENFERMEIRO; - 0136419-7; TERESA CHRISTINE PEREIRA MORAIS; ESPECIAL I; ESPECIAL II; 02/01/2017; - 0137334-X; BARBARA MARIA VIEIRA RIVERA VILA; ESPECIAL I; ESPECIAL II; 13/01/2017; - 0137366-8; LUZ TEREZINHA RIBEIRO DE SA; ESPECIAL I; ESPECIAL II; 14/01/2017 | 7120-04 - NUTRICIONISTA; - 0132429-2; DENISE SA BOTELHO; ESPECIAL III; ESPECIAL IV; 29/01/2017 | 7162-02 - TERAPEUTA OCUPACIONAL; - 0173689-2; FABIANA RODRIGUES SOUZA CAMPOS ANTONIALI; SEGUNDA I; SEGUNDA II; 12/01/2017 | 8010-02 - AUXILIAR DE ENFERMAGEM; - 0147637-8; EDINALVA ALBUQUERQUE OLIVEIRA; SEGUNDA V; SEGUNDA VI; 02/01/2017; - 0152878-5; JULIANA ALVES RIBEIRO; SEGUNDA III; SEGUNDA IV; 30/01/2017; - 0152897-1; MICHELLE REGINA SOUSA DA HORA; SEGUNDA IV; SEGUNDA V; 30/01/2017; - 0152901-3; MONICA DA SILVA EMILIANO; SEGUNDA III; SEGUNDA IV; 30/01/2017; - 0152904-8; ALESSANDRA CRISTINA DE OLIVEIRA SOARES; SEGUNDA IV; SEGUNDA V; 30/01/2017; - 0152953-6; EMIVAL PEREIRA DE CARVALHO; SEGUNDA IV; SEGUNDA V; 30/01/2017; - 0152954-4; ELZIANA DA ROCHA OLIVEIRA QUADROS; SE-

GUNDA IV; SEGUNDA V; 30/01/2017; - 0152961-7; ANDREIA GOMES DE MORAIS; SEGUNDA IV; SEGUNDA V; 30/01/2017; - 0152977-3; ILZA SOUZA MOURA; SEGUNDA IV; SEGUNDA V; 30/01/2017; - 0152982-X; MARIA DILENA OLIVEIRA SOUZA; SEGUNDA IV; SEGUNDA V; 30/01/2017; - 0152996-X; IONARA MARIA DA SILVA; SEGUNDA III; SEGUNDA IV; 30/01/2017; - 0153053-4; PETRINA FERREIRA DA SILVA; SEGUNDA IV; SEGUNDA V; 30/01/2017; - 0153063-1; SUELI DA SILVA ALVES; SEGUNDA IV; SEGUNDA V; 30/01/2017; - 0153089-5; EDIVA DE CASTRO MARTINS LOPES; SEGUNDA IV; SEGUNDA V; 30/01/2017; - 0153095-X; SHEYLA DIAS COIMBRA DA CUNHA; SEGUNDA IV; SEGUNDA V; 30/01/2017; - 0153096-8; RITA VILMA MOREIRA LEITAO; SEGUNDA IV; SEGUNDA V; 30/01/2017; - 0153156-5; CLEIDE MARTINS GONCALVES; SEGUNDA IV; SEGUNDA V; 31/01/2017; - 0173541-1; KEILA OLIVEIRA DE SOUZA RIBEIRO; SEGUNDA I; SEGUNDA II; 12/01/2017; - 0173770-8; PAULO XAVIER DA COSTA FILHO; SEGUNDA I; SEGUNDA II; 12/01/2017; - 0173790-2; ALINE BATISTA DA SILVA; SEGUNDA I; SEGUNDA II; 12/01/2017; - 0173932-8; BAZIRLETE FERREIRA MARQUES; SEGUNDA I; SEGUNDA II; 12/01/2017; - 0173989-1; DIVINO APARECIDO DOS SANTOS LEO; SEGUNDA I; SEGUNDA II; 12/01/2017; - 0174057-1; MARINEZ MARIA CAMPOS; SEGUNDA I; SEGUNDA II; 12/01/2017 | 8010-03 - AUXILIAR DE ENFERMAGEM; - 1431448-7; JOSELIA OLINDINA DE LIMA; TERCEIRA VI; TERCEIRA VII; 14/01/2017; - 1437110-3; BEATRIZ MARCAL DA SILVA; TERCEIRA V; TERCEIRA VI; 04/01/2017 | 8010-04 - AUXILIAR DE ENFERMAGEM; - 0133477-8; DEUSLENE DINIZ DA SILVA; ESPECIAL III; ESPECIAL IV; 03/01/2017; - 0133490-5; SABINA RIBEIRO DE SOUZA; ESPECIAL III; ESPECIAL IV; 03/01/2017; - 0133610-X; GILVAN RIBEIRO COSTA; ESPECIAL I; ESPECIAL II; 27/01/2017 | 8020-03 - TECNICO EM RADIOLOGIA; - 1441251-9; SALVADOR ABREU DE SA; TERCEIRA IV; TERCEIRA V; 10/01/2017 | 8044-03 - TECNICO LAB. PAT. CLINICA; - 1441529-1; FATIMA DE SOUZA GASPAR PEREIRA; TERCEIRA IV; TERCEIRA V; 23/01/2017 | 8044-04 - TECNICO LAB. PAT. CLINICA; - 0133494-8; VICENTE MORAES DE OLIVEIRA; ESPECIAL II; ESPECIAL III; 12/01/2017 | 8054-05 - AOSD-OPERADOR DE MAQUINA; - 0140050-9; JOAO BATISTA DE LIMA; UNICA XVI; UNICA XVII; 02/01/2017; - 0140061-4; HUMBERTO DE SOUSA SILVA; UNICA XVI; UNICA XVII; 04/01/2017 | 8060-03 - TECNICO EM NUTRICAÇÃO; - 1437114-6; JESSYCA ROBERTA SOUZA PERSIANO; TERCEIRA V; TERCEIRA VI; 06/01/2017 | 8072-05 - AOSD - RADIOLOGIA; - 0140105-X; SONIA MARTINS GONTIJO; UNICA XVI; UNICA XVII; 16/01/2017REGIONAL... 016 - HOSPITAL DE APOIO 701040-04 - MEDICO - PEDIATRIA; - 0137483-4; MARIA CRISTINA DE PAULA SCANDIUZZI; ESPECIAL I; ESPECIAL II; 03/01/2017 | 701052-02 - MEDICO - ACUPUNTURA; - 0152645-6; IZUMI KURATA; SEGUNDA IV; SEGUNDA V; 11/01/2017 | 701053-03 - MEDICO - GENETICA CLINICA; - 1441643-3; GRAZIELA PARONETTO MACHADO ANTONIALLI; TERCEIRA IV; TERCEIRA V; 21/01/2017; - 1441672-7; MARIA TERESA ALVES DA SILVA ROSA; TERCEIRA IV; TERCEIRA V; 21/01/2017 | 7100-03 - ASSISTENTE SOCIAL; - 1441320-5; MARIA ISABEL MEGRES DE SOUSA; TERCEIRA IV; TERCEIRA V; 16/01/2017 | 7110-02 - ENFERMEIRO; - 0159607-1; VIVIANE LEMES DA SILVA CARVALHO; SEGUNDA III; SEGUNDA IV; 22/01/2017 | 7110-04 - ENFERMEIRO; - 0136421-9; JULIO CESAR DE PAULA; ESPECIAL I; ESPECIAL II; 14/01/2017 | 7161-02 - FISIOTERAPEUTA; - 0147608-4; SERGIO LEITE RODRIGUES; SEGUNDA IV; SEGUNDA V; 09/01/2017 | 8010-02 - AUXILIAR DE ENFERMAGEM; - 0152852-1; WANI MENDES BATISTA ANCHIETA; SEGUNDA IV; SEGUNDA V; 30/01/2017; - 0152952-8; ALRINEIDE DE CASTRO SANTOS; SEGUNDA IV; SEGUNDA V; 30/01/2017; - 0173803-8; KELY CRISTINA BEZERRA DA SILVA; SEGUNDA I; SEGUNDA II; 12/01/2017; - 0173953-0; NEUSA DA CONCEICAO; SEGUNDA I; SEGUNDA II; 12/01/2017 | 8055-05 - AOSD SERVICOS GERAI; - 0140095-9; LAZARA FATIMA DE AQUINO SILVA; UNICA XVI; UNICA XVII; 02/01/2017 | 8073-05 - AOSD - PAT. CLINICA; - 0140070-3; IRACEMA GOMES MILHOMENS; UNICA XVI; UNICA XVII; 03/01/2017REGIONAL... 021 - HSVP 4010-02 - TECNICO ADMINISTRATIVO; - 0147643-2; ROGERIO PAULO DE OLIVEIRA; SEGUNDA VI; SEGUNDA VII; 02/01/2017 | 701042-03 - MEDICO - PSIQUIATRIA; - 1441434-1; VANESSA LUIZ GONCALVES DA SILVA; TERCEIRA IV; TERCEIRA V; 16/01/2017 | 7100-03 - ASSISTENTE SOCIAL; - 1441461-9; DEBORA BRASIL MIRANDA; TERCEIRA IV; TERCEIRA V; 16/01/2017 | 7110-02 - ENFERMEIRO; - 0173560-8; ANDREA DOS SANTOS CAPELIN SILVA; SEGUNDA I; SEGUNDA II; 12/01/2017 | 7110-03 - ENFERMEIRO; - 1441337-X; MARIELA DE CARVALHO LIMA; TERCEIRA IV; TERCEIRA V; 16/01/2017 | 7110-04 - ENFERMEIRO; - 0132522-1; CLAUDIO GONCALVES DA SILVA; ESPECIAL III; ESPECIAL IV; 07/01/2017 | 8010-02 - AUXILIAR DE ENFERMAGEM; - 0174118-7; JULIO CESAR CARVALHO DA ROCHA; SEGUNDA I; SEGUNDA II; 12/01/2017REGIONAL... 026 - DRS - SANTA MARIA 701027-04 - MEDICO - GINECO.E OBSTETRICI; - 0137215-7; SILVANIA GUIMARAES SILVA MORAIS; ESPECIAL I; ESPECIAL II; 03/01/2017 | 701042-03 - MEDICO - PSIQUIATRIA; - 1441433-3; MARIA HELENA PEREIRA PIRES DE OLIVEIRA; TERCEIRA IV; TERCEIRA V; 16/01/2017 | 7110-02 - ENFERMEIRO; - 0174111-X; LIGIA SOARES DIAS SOUSA; SEGUNDA I; SEGUNDA II; 12/01/2017 | 8010-02 - AUXILIAR DE ENFERMAGEM; - 0152988-9; MARCILENE CARIRI DA SILVA; SEGUNDA IV; SEGUNDA V; 30/01/2017; - 0153009-7; FABIANA DE CARVALHO BUENO; SEGUNDA IV; SEGUNDA V; 30/01/2017 | 8010-04 - AUXILIAR DE ENFERMAGEM; - 0132491-8; ANA RITA RODRIGUES DOS SANTOS DE OLIVEIRA; ESPECIAL IV; ESPECIAL V; 12/01/2017REGIONAL... 029 - DRS - PARANOIA 7110-02 - ENFERMEIRO; - 0173480-6; MIRIA RENATA VAZ DE ARAUJO; SEGUNDA I; SEGUNDA II; 12/01/2017; - 0173620-5; NEUZA JALES MARIANO DOS REIS; SEGUNDA I; SEGUNDA II; 12/01/2017; - 0173774-0; ANA CARLA DO ESPIRITO SANTO; SEGUNDA I; SEGUNDA II; 12/01/2017; - 0173996-4; VANESSA GUIMARAES PAIVA FERREIRA; SEGUNDA I; SEGUNDA II; 12/01/2017; - 0174137-3; JOAO PAULO BESERRA LIMA; SEGUNDA I; SEGUNDA II; 12/01/2017; - 0174205-1; PRISCILA ROCHA DE SOUZA; SEGUNDA I; SEGUNDA II; 12/01/2017 | 8010-02 - AUXILIAR DE ENFERMAGEM; - 0173549-7; DANIELE DA SILVA EVANGELISTA; SEGUNDA I; SEGUNDA II; 12/01/2017; - 0173640-X; EZEQUIAS DA COSTA LEITE LIMA; SEGUNDA I; SEGUNDA II; 12/01/2017; - 0173658-2; SILVIA NUNES DA SILVA; SEGUNDA I; SEGUNDA II; 12/01/2017; - 0173670-1; KELLY CRISTINA ALEXANDRE DA SILVA; SEGUNDA I;

SEGUNDA II; 12/01/2017; - 0173708-2; CLAUDETE ASSIS RANGEL DA SILVA; SEGUNDA I; SEGUNDA II; 12/01/2017; - 0173745-7; CLAUDETE ARAUJO COSTA BARROS; SEGUNDA I; SEGUNDA II; 12/01/2017; - 0173950-6; CINTIA KRUG; SEGUNDA I; SEGUNDA II; 12/01/2017; - 0174002-4; LUCILENE BISPO DOS SANTOS DE ANDRADE; SEGUNDA I; SEGUNDA II; 12/01/2017; - 0174186-1; ADRIANA CORREA DE SOUSA; SEGUNDA I; SEGUNDA II; 12/01/2017 | 8010-03 - AUXILIAR DE ENFERMAGEM; - 0173802-X; SILVERIA MARIA MENDONCA; SEGUNDA I; SEGUNDA II; 12/01/2017; - 0173981-6; CICERA BATISTA FERREIRA FOLHA NASCIMENTO; SEGUNDA I; SEGUNDA II; 12/01/2017REGIONAL... 034 - SUPERINTENDENCIA DA REGIAO DE SAUDE CENT 4010-02 - TECNICO ADMINISTRATIVO; - 0147641-6; DEISE DE SOUZA MOURA; SEGUNDA VI; SEGUNDA VII; 02/01/2017 | 4010-03 - TECNICO ADMINISTRATIVO; - 1441324-8; VANESSA DE SOUZA RODRIGUES; TERCEIRA IV; TERCEIRA V; 16/01/2017; - 1441351-5; JURACY FERREIRA LOURENCO; TERCEIRA IV; TERCEIRA V; 16/01/2017 | 4010-04 - TECNICO ADMINISTRATIVO; - 0133439-5; EDVALDO DO NASCIMENTO; ESPECIAL III; ESPECIAL IV; 14/01/2017 | 6010-02 - MOTORISTA; - 0147680-7; ESDRAS BUENO; SEGUNDA VI; SEGUNDA VII; 08/01/2017 | 6010-03 - MOTORISTA; - 1441277-2; LEANDRO GONCALVES COSTA E SILVA; TERCEIRA IV; TERCEIRA V; 16/01/2017; - 1441435-X; DANIEL PIRANGI SANTOS; TERCEIRA IV; TERCEIRA V; 16/01/2017 | 6010-04 - MOTORISTA; - 0135265-2; EDMILSON DE SOUSA E SILVA; ESPECIAL II; ESPECIAL III; 02/01/2017 | 701013-02 - MEDICO - ANESTESIOLOGIA; - 0174160-8; EDUARDO DE CASTRO LOPES; SEGUNDA II; SEGUNDA III; 12/01/2017 | 701013-04 - MEDICO - ANESTESIOLOGIA; - 0135631-3; RICARDO MAFFIA REZENDE; ESPECIAL II; ESPECIAL III; 02/01/2017 | 701018-02 - MEDICO - CIRURGIA GERAL; - 0150128-3; OLIMPIA ALVES TEIXEIRA LIMA; SEGUNDA IV; SEGUNDA V; 25/01/2017; - 0152558-1; WENDEL DOS SANTOS FURTADO; SEGUNDA IV; SEGUNDA V; 10/01/2017; - 0152639-1; WELLINGTON ALVES EPAMINONDAS; SEGUNDA IV; SEGUNDA V; 11/01/2017; - 0152666-9; MARIO CAPP NETO; SEGUNDA IV; SEGUNDA V; 10/01/2017; - 0152715-0; JONATAS FERNANDES DA SILVA CAMELO; SEGUNDA IV; SEGUNDA V; 10/01/2017; - 0173706-6; GUSTAVO TRAVAGLIA SANTOS; SEGUNDA II; SEGUNDA III; 12/01/2017 | 701020-03 - MEDICO - CIRURGIA PLASTICA; - 1441486-4; GUSTAVO SOUZA GUIMARAES; TERCEIRA IV; TERCEIRA V; 17/01/2017; - 1441576-3; RODRIGO DE SOUZA MACIEL; TERCEIRA IV; TERCEIRA V; 18/01/2017 | 701023-02 - MEDICO - CLINICA MEDICA; - 0152554-9; ISABEL CRISTINA CASTRO GUIMARAES; SEGUNDA IV; SEGUNDA V; 10/01/2017; - 0152687-1; LEYLA MARIA COELHO DE SOUZA; SEGUNDA IV; SEGUNDA V; 10/01/2017; - 0159449-4; ALESSANDRA GONCALVES FUJICHIMA HAAS VIX; SEGUNDA III; SEGUNDA IV; 22/01/2017; - 0159472-9; DOUGLAS ANDRADE GODOI; SEGUNDA III; SEGUNDA IV; 22/01/2017; - 0173550-0; LUCIANA ALVES ALMEIDA; SEGUNDA II; SEGUNDA III; 12/01/2017; - 0174219-1; VITOR MARTINS CODECO; SEGUNDA II; SEGUNDA III; 12/01/2017 | 701023-04 - MEDICO - CLINICA MEDICA; - 0135305-5; JOSE RONALDO SPADETO; ESPECIAL II; ESPECIAL III; 13/01/2017 | 701024-03 - MEDICO - DERMATOLOGIA; - 1441546-1; CHRISTINA BITTENCOURT DE SANTANA ABREU; TERCEIRA IV; TERCEIRA V; 24/01/2017 | 701025-01 - MEDICO - ENDOCRINOLOGIA; - 0140102-5; ANDRE NEVES MASCARENHAS; PRIMEIRA II; PRIMEIRA III; 23/01/2017 | 701027-02 - MEDICO - GINECO.E OBSTETRICI; - 0152575-1; WANESSA MACHADO ELIAS SCHINKOETH; SEGUNDA IV; SEGUNDA V; 09/01/2017; - 0152694-4; ANA CELIA TITO DA COSTA BOMFIM; SEGUNDA IV; SEGUNDA V; 09/01/2017; - 0159303-X; KATIA MARIA NUNES DE ARAUJO; SEGUNDA III; SEGUNDA IV; 22/01/2017; - 0159315-3; CYRLAINE APARECIDA CASAGRANDE BARRETO; SEGUNDA III; SEGUNDA IV; 22/01/2017; - 0159318-8; ALESSANDRA ROSA BATISTA CORREIA; SEGUNDA III; SEGUNDA IV; 22/01/2017 | 701027-04 - MEDICO - GINECO.E OBSTETRICI; - 0135718-2; VALERIA CRISTINA GONCALVES; ESPECIAL I; ESPECIAL II; 10/01/2017; - 0137305-6; NILMARA DE MEDEIROS RODRIGUES PIRES FERREIRA; ESPECIAL I; ESPECIAL II; 03/01/2017 | 701033-02 - MEDICO - NEFROLOGIA; - 0152682-0; FABIO HUMBERTO RIBEIRO PAES FERRAZ; SEGUNDA IV; SEGUNDA V; 09/01/2017 | 701036-03 - MEDICO - OFTALMOLOGIA; - 1441476-7; MANUELLA NEVES DA ROCHA NADER; TERCEIRA IV; TERCEIRA V; 17/01/2017; - 1441477-5; MARCOS RESENDE FENELON; TERCEIRA IV; TERCEIRA V; 17/01/2017; - 1441615-8; EDUARDO DE ALMEIDA CAMPOS; TERCEIRA IV; TERCEIRA V; 17/01/2017; - 1441620-4; FERNANDA CARVALHO OLIVEIRA ROSSI; TERCEIRA IV; TERCEIRA V; 17/01/2017; - 1441671-9; FABRICIO TADEU BORGES; TERCEIRA IV; TERCEIRA V; 18/01/2017 | 701040-02 - MEDICO - PEDIATRIA; - 0152574-3; EMANUELLE LOPES VIEIRA MARQUES; SEGUNDA IV; SEGUNDA V; 11/01/2017; - 0159258-0; MOEMA ARCOVERDE BEZERRA; SEGUNDA III; SEGUNDA IV; 22/01/2017; - 0159416-8; RENATA BRANDAO ABUD; SEGUNDA III; SEGUNDA IV; 22/01/2017 | 701040-04 - MEDICO - PEDIATRIA; - 0135419-1; TELMA MARIA MONTEIRO DO NASCIMENTO; ESPECIAL I; ESPECIAL II; 17/01/2017 | 701041-02 - MEDICO - PNEUMOLOGIA; - 0152590-5; RAQUEL MELO NUNES DE CARVALHO; SEGUNDA IV; SEGUNDA V; 10/01/2017; - 0152662-6; LICIA ZANOL LORENCINI; SEGUNDA IV; SEGUNDA V; 10/01/2017; - 0152744-4; HELOISA GLASS; SEGUNDA IV; SEGUNDA V; 10/01/2017 | 701042-04 - MEDICO - PSIQUIATRIA; - 0135452-3; ROSA MARIA MELLONI HORITA; ESPECIAL II; ESPECIAL III; 02/01/2017 | 701045-03 - MEDICO - REUMATOLOGIA; - 1441622-0; ROBERTO RODRIGUES DE SOUZA FILHO; TERCEIRA I; TERCEIRA II; 24/01/2017 | 701047-02 - MEDICO - TERAPIA INT. ADULTO; - 0152667-7; CASSIA DE MENEZES FERREIRA; SEGUNDA IV; SEGUNDA V; 10/01/2017; - 0152668-5; CLAITON SACCOL FERREIRA; SEGUNDA IV; SEGUNDA V; 10/01/2017 | 701049-03 - MEDICO - UROLOGIA; - 1441553-4; WELLINGTON ALVES EPAMINONDAS; TERCEIRA IV; TERCEIRA V; 16/01/2017 | 701055-02 - MEDICO - NEONATOLOGIA; - 0152541-7; SELMA HARUE KAWAHARA; SEGUNDA IV; SEGUNDA V; 10/01/2017 | 701061-02 - MEDICO-INFECTOLOGISTA; - 0173578-0; ANA HELENA BRITTO GERMOGLIO COELHO; SEGUNDA II; SEGUNDA III; 12/01/2017 | 701062-03 - MEDICO - MASTOLOGIA; - 1441438-4; ROGERIO GONCALVES VASCONCELOS; TERCEIRA IV; TERCEIRA V; 17/01/2017 | 701071-02 - MED. DA FAMILIA E COMUNIDADE; - 0173709-0; KELLY BARROSO VITALINO; SEGUNDA II; SEGUNDA III; 12/01/2017; - 0174226-4; JOAO VIEIRA DOS SANTOS FILHO; SEGUNDA II; SEGUNDA III; 12/01/2017; - 0174230-2; ANNA ULRIKE PATLEICH DE

MORAES RAMALHO; SEGUNDA II; SEGUNDA III; 12/01/2017 | 701072-02 - MEDICO - CIRURGIA VASCULAR; - 0166133-7; MARIA BETANIA DA SILVA BARBOSA MARINHO; SEGUNDA II; SEGUNDA III; 02/01/2017 | 7020-04 - ODONTOLOGO; - 0137310-2; JOSE ARNALDO PEREIRA DINIZ; ESPECIAL I; ESPECIAL II; 10/01/2017 | 7030-03 - PSICOLOGO; - 1441291-8; CARLA TEREZINHA MEDEIROS DE OLIVEIRA; TERCEIRA IV; TERCEIRA V; 16/01/2017; - 1441304-3; ANDRE LUIZ DE ALMEIDA MARTINS; TERCEIRA IV; TERCEIRA V; 16/01/2017; - 1441327-2; ALINE HISAKO VICENTE HIDAKA; TERCEIRA IV; TERCEIRA V; 16/01/2017; - 1441364-7; LIGIA TRISTAO CASANOVA; TERCEIRA IV; TERCEIRA V; 16/01/2017; - 1441394-9; IURI BEZERRA LUZ; TERCEIRA IV; TERCEIRA V; 16/01/2017; - 1441401-5; CAMILA ARAUJO FEITOSA; TERCEIRA IV; TERCEIRA V; 16/01/2017 | 7041-02 - FARMACEUTICO BIOQ. FARMACIA; - 0173910-7; ALINE FERNANDA ANTUNES SALES; SEGUNDA I; SEGUNDA II; 12/01/2017 | 7100-02 - ASSISTENTE SOCIAL; - 0173867-4; MIRIELEM NEIVA COSTA; SEGUNDA I; SEGUNDA II; 12/01/2017; - 0174032-6; ELIANA GOMES DE OLIVEIRA; SEGUNDA I; SEGUNDA II; 12/01/2017 | 7100-03 - ASSISTENTE SOCIAL; - 1441171-7; JOVANE BELARMINO CORDEIRO; TERCEIRA IV; TERCEIRA V; 16/01/2017; - 1441271-3; CAROLINA SAMPAIO VAZ; TERCEIRA IV; TERCEIRA V; 16/01/2017; - 1441297-7; GEUCILENE VIEIRA LOPES DA SILVA; TERCEIRA IV; TERCEIRA V; 16/01/2017; - 1441298-5; IRENE OLIVEIRA DE ARAUJO CESARIO MARTINEZ; TERCEIRA IV; TERCEIRA V; 16/01/2017; - 1441317-5; GETULIO HENRIQUE FERREIRA ALVES; TERCEIRA IV; TERCEIRA V; 16/01/2017; - 1441322-1; CARLA SENE DE FREITAS; TERCEIRA IV; TERCEIRA V; 16/01/2017; - 1441354-X; MAIRLA SOARES ROLIM CASTRO; TERCEIRA IV; TERCEIRA V; 16/01/2017; - 1441392-2; IVY DANTAS SILVEIRA; TERCEIRA IV; TERCEIRA V; 16/01/2017; - 1441472-4; JAMAIRA LANNA E SILVA ANCHIETA BARCELOS; TERCEIRA IV; TERCEIRA V; 16/01/2017; - 1441473-2; GUAIA MONTEIRO SIQUEIRA; TERCEIRA IV; TERCEIRA V; 16/01/2017 | 7100-04 - ASSISTENTE SOCIAL; - 0132337-7; ASTA MARIA REIS DE OLIVEIRA; ESPECIAL III; ESPECIAL IV; 07/01/2017; - 0132450-0; ESTELA MARIA TEIXEIRA EMIDIO DE ANDRADE; ESPECIAL III; ESPECIAL IV; 11/01/2017; - 0132455-1; MARIA FATIMA DE MESQUITA; ESPECIAL III; ESPECIAL IV; 21/01/2017 | 7110-02 - ENFERMEIRO; - 0159140-1; GABRIELLE DA FONSECA CARDOSO; SEGUNDA III; SEGUNDA IV; 10/01/2017; - 0159216-5; KALLIANE PINHEIRO FALCAO; SEGUNDA III; SEGUNDA IV; 22/01/2017; - 0159419-2; FERNANDA DE ALMEIDA VELOZO MEIRELES; SEGUNDA II; SEGUNDA III; 22/01/2017; - 0159445-1; DANIELA TATIANE DA CUNHA PEREIRA; SEGUNDA III; SEGUNDA IV; 22/01/2017; - 0159613-6; JULLIANO PEIXOTO DE PINA; SEGUNDA III; SEGUNDA IV; 22/01/2017; - 0173499-7; VANNESSA SUZENY COELHO PLUTARCO; SEGUNDA I; SEGUNDA II; 12/01/2017; - 0173773-2; SHELLEN BUENO DE OLIVEIRA; SEGUNDA I; SEGUNDA II; 12/01/2017 | 7110-03 - ENFERMEIRO; - 1441252-7; ISABELA BORGES BOTELHO; TERCEIRA IV; TERCEIRA V; 16/01/2017; - 1441270-5; ARIANE MARIA DA SILVA VIEIRA BUENO; TERCEIRA IV; TERCEIRA V; 16/01/2017; - 1441281-0; MARIA DO SOCORRO DE ALENCAR CARVALHO; TERCEIRA IV; TERCEIRA V; 16/01/2017; - 1441288-8; SARAH RAFAELA SILVA COSTA; TERCEIRA IV; TERCEIRA V; 16/01/2017; - 1441293-4; PATRICIA DE CASTRO LIMA; TERCEIRA IV; TERCEIRA V; 16/01/2017; - 1441294-2; MAYARA REGINA PEREIRA; TERCEIRA IV; TERCEIRA V; 16/01/2017; - 1441371-X; PAMELLA KARLA FEITOSA RODRIGUES; TERCEIRA IV; TERCEIRA V; 16/01/2017; - 1441377-9; VANESSA RIBEIRO REGO; TERCEIRA IV; TERCEIRA V; 16/01/2017; - 1441380-9; CAMILA DE ARAUJO COSTA; TERCEIRA IV; TERCEIRA V; 16/01/2017; - 1441382-5; LEONARDO DE FRANCA FEITOSA SOUSA; TERCEIRA IV; TERCEIRA V; 16/01/2017; - 1441390-6; SARA THALITA RIBEIRO DE MAGALHAES; TERCEIRA IV; TERCEIRA V; 16/01/2017; - 1441405-8; GEANDRO DE JESUS DANTAS; TERCEIRA IV; TERCEIRA V; 16/01/2017; - 1441410-4; LETICIA RODRIGUES CIPRIANO; TERCEIRA IV; TERCEIRA V; 16/01/2017; - 1441412-0; KARINA BERNARDINO DE OLIVEIRA SANTOS; TERCEIRA IV; TERCEIRA V; 16/01/2017; - 1441413-9; VIVIANE VILELA; TERCEIRA IV; TERCEIRA V; 16/01/2017; - 1441439-2; ZEILA DE SOUZA LIMA; TERCEIRA IV; TERCEIRA V; 16/01/2017; - 1441443-0; KAREN QUEIROZ ANDRADA; TERCEIRA IV; TERCEIRA V; 16/01/2017; - 1441444-9; PEDRO HENRIQUE GOMIDES DE MAGALHAES; TERCEIRA IV; TERCEIRA V; 16/01/2017; - 1441504-6; LARYSSA OLIVEIRA LEAO; TERCEIRA IV; TERCEIRA V; 16/01/2017; - 1441505-4; DEUZUITA SANCHES DA SILVA; TERCEIRA IV; TERCEIRA V; 21/01/2017 | 7110-04 - ENFERMEIRO; - 0133521-9; SOLANGE RODRIGUES DA CUNHA; ESPECIAL III; ESPECIAL IV; 28/01/2017; - 0136413-8; MIRNA PIMENTEL DE MATOS FERREIRA; ESPECIAL I; ESPECIAL II; 15/01/2017; - 0137340-4; SONIA MARIA ALVES GOMES; ESPECIAL I; ESPECIAL II; 13/01/2017 | 7120-02 - NUTRICIONISTA; - 0173683-3; JULIANA ROLIM VIEIRA MACIEL; SEGUNDA I; SEGUNDA II; 12/01/2017; - 0173704-X; EMILY DE OLIVEIRA KELLY; SEGUNDA I; SEGUNDA II; 12/01/2017; - 0174009-1; REGINA MARCIA MIGUEL BARROS; SEGUNDA I; SEGUNDA II; 12/01/2017 | 7120-03 - NUTRICIONISTA; - 1441145-8; PAULA NOGUEIRA DE MIRANDA; TERCEIRA IV; TERCEIRA V; 16/01/2017; - 1441436-8; FERNANDA CECILIO RORIGUES VALE MERLOS; TERCEIRA IV; TERCEIRA V; 16/01/2017 | 7162-02 - TERAPEUTA OCUPACIONAL; - 0173888-7; LETICIA MESQUITA DUMONT; SEGUNDA I; SEGUNDA II; 12/01/2017 | 7162-03 - TERAPEUTA OCUPACIONAL; - 1441260-8; ROBERTA VIEIRA DA SILVA; TERCEIRA IV; TERCEIRA V; 16/01/2017; - 1441268-3; JULIE SOUZA DE MEDEIROS ROCHA; TERCEIRA IV; TERCEIRA V; 16/01/2017; - 1441310-8; MARINA ESSELIN DE SOUSA LINO; TERCEIRA IV; TERCEIRA V; 16/01/2017; - 1441312-4; TATIANE FIGUEIREDO SIMOES VERSIANI; TERCEIRA IV; TERCEIRA V; 16/01/2017; - 1441325-6; ANA CAROLINA SUCUPIRA SILVA; TERCEIRA IV; TERCEIRA V; 16/01/2017; - 1441403-1; STELAMARIS FERNANDA QUEIROZ ALVES; TERCEIRA IV; TERCEIRA V; 16/01/2017; - 1441519-4; JOAO DANIEL FERREIRA MENDES; TERCEIRA IV; TERCEIRA V; 16/01/2017 | 7162-04 - TERAPEUTA OCUPACIONAL; - 0135493-0; KATIA GASQUES SILVA; ESPECIAL I; ESPECIAL II; 05/01/2017 | 8010-01 - AUXILIAR DE ENFERMAGEM; - 0133560-X; LUCIENE LUCAS LOBAO; ESPECIAL I; ESPECIAL II; 04/01/2017 | 8010-02 - AUXILIAR DE ENFERMAGEM; - 0147644-0; MARIA LUCIA RODRIGUES DE OLIVEIRA; SEGUNDA VI; SEGUNDA VII; 07/01/2017; - 0147667-X; MARIA DORACI PEREIRA DA COSTA; SEGUNDA VI; SEGUNDA VII; 05/01/2017; -

0147683-1; NELIA NEI DA SILVA; SEGUNDA VI; SEGUNDA VII; 08/01/2017; - 0152840-8; MARISA FONSECA DE JESUS SILVA; SEGUNDA IV; SEGUNDA V; 30/01/2017; - 0152844-0; SANDRA FREITAS DE SOUSA; SEGUNDA IV; SEGUNDA V; 30/01/2017; - 0152870-X; MIRIANE PATRICIA DE MEDEIROS; SEGUNDA IV; SEGUNDA V; 30/01/2017; - 0152958-7; ADRIANA APARECIDA SOUZA DOS SANTOS; SEGUNDA IV; SEGUNDA V; 30/01/2017; - 0174180-2; AMANDA MARIA DIAS DE SOUSA; SEGUNDA I; SEGUNDA II; 12/01/2017 | 8010-03 - AUXILIAR DE ENFERMAGEM; - 0173532-2; LOURIVAL MUNIZ REIS; SEGUNDA I; SEGUNDA II; 12/01/2017 | 8010-04 - AUXILIAR DE ENFERMAGEM; - 0124034-X; TERCIA MARIA PEREIRA DA COSTA SILVA; ESPECIAL IV; ESPECIAL V; 16/01/2017; - 0133544-8; RISOMAR GOMES DE NEIVA FERNANDES; ESPECIAL III; ESPECIAL IV; 03/01/2017; - 0133636-3; MARIA APARECIDA MACEDO GOMES; ESPECIAL III; ESPECIAL IV; 10/01/2017 | 8055-05 - AOSD SERVICOS GERAIS; - 0140084-3; TADEU RIBEIRO DE SOUZA FILHO; UNICA XVI; UNICA XVII; 02/01/2017 | 8056-05 - AOSD-LAVAND.HOSPITALAR; - 0140030-4; IGNA DE SOUZA OLIVEIRA MOURA; UNICA XVI; UNICA XVII; 02/01/2017 | 8060-03 - TECNICO EM NUTRICA0; - 1431478-9; MORGANA CABRAL MENDES DE CASTRO; TERCEIRA VI; TERCEIRA VII; 25/01/2017 | 8073-05 - AOSD - PAT. CLINICA; - 0140002-9; FERNANDO FERREIRA DA SILVA; UNICA XVI; UNICA XVII; 03/01/2017REGIONAL...: 035 - SUPERINTENDENCIA DA REGIAO DE SAUDE CENT 4010-02 - TECNICO ADMINISTRATIVO; - 0147599-1; EDSON DE ARAAGO PIRES; SEGUNDA VI; SEGUNDA VII; 06/01/2017; - 0147615-7; MARIA FABIOLA MARQUES; SEGUNDA VI; SEGUNDA VII; 05/01/2017; - 0147666-1; JOSE RENATO DE CERQUEIRA; SEGUNDA VI; SEGUNDA VII; 09/01/2017 | 4010-04 - TECNICO ADMINISTRATIVO; - 0133427-1; VERA LUCIA MARIZ; ESPECIAL III; ESPECIAL IV; 11/01/2017; - 0133434-4; ANA MARIA GERMANO G DE SOUZA; ESPECIAL III; ESPECIAL IV; 10/01/2017; - 0133436-0; FLAVIA OLIVEIRA DE SOUZA DE ARAUJO; ESPECIAL III; ESPECIAL IV; 17/01/2017; - 0133455-7; NATALINA CARDOSO LOPES; ESPECIAL III; ESPECIAL IV; 10/01/2017; - 0133498-0; EDNA BARBOSA DA SILVA; ESPECIAL III; ESPECIAL IV; 17/01/2017; - 0135270-9; CONCEICAO DE MARIA ALMEIDA ARAUJO; ESPECIAL II; ESPECIAL III; 02/01/2017 | 701022-02 - MEDICO - CITOLOGIA; - 0152695-2; ELIANE DUARTE MOTA; SEGUNDA IV; SEGUNDA V; 10/01/2017 | 701023-02 - MEDICO - CLINICA MEDICA; - 0159256-4; WALERIA CHRISTINA PALHARES PIRES LOBO; SEGUNDA III; SEGUNDA IV; 22/01/2017 | 701023-04 - MEDICO - CLINICA MEDICA; - 0131455-6; ENZIO GALVAO DINIZ TORREAO BRAZ; ESPECIAL II; ESPECIAL III; 24/01/2017 | 701027-02 - MEDICO - GINECO.E OBSTETRICI; - 0152660-X; ENEYDE ANDREYA CALHEIROS PINHEIRO RIOMAR; SEGUNDA III; SEGUNDA IV; 11/01/2017; - 0159149-5; JURACI LAURENTINO MIRANDA JUNIOR; SEGUNDA III; SEGUNDA IV; 26/01/2017; - 0159299-8; RENATA PEIXOTO CAMPOS DE MEDEIROS; SEGUNDA III; SEGUNDA IV; 26/01/2017; - 0159312-9; BRENO CESAR ABREU SENA; SEGUNDA III; SEGUNDA IV; 22/01/2017; - 0159317-X; LIDIANA LOBO CARNEIRO MAGALHAES; SEGUNDA III; SEGUNDA IV; 22/01/2017; - 0159326-9; ANISIO LUIS DIAS; SEGUNDA III; SEGUNDA IV; 22/01/2017; - 0159328-5; TACIANA FONTES ROLINDO; SEGUNDA III; SEGUNDA IV; 22/01/2017; - 0159405-2; RICARDO BARBOSA ALVES; SEGUNDA III; SEGUNDA IV; 22/01/2017; - 0159461-3; FABIANO ANTUNES MIQUELANTE; SEGUNDA III; SEGUNDA IV; 22/01/2017; - 0159567-9; CINARA COSTA DE GUSMAO; SEGUNDA II; SEGUNDA III; 22/01/2017; - 0159623-3; IRIS GARDENIA CAVALCA E SILVA; SEGUNDA III; SEGUNDA IV; 22/01/2017; - 0159648-9; ILMA CRISTIANA DE CASTRO CAVALCANTE; SEGUNDA III; SEGUNDA IV; 26/01/2017; - 0174027-X; SIMONE BARREIROS CAETANO; SEGUNDA II; SEGUNDA III; 12/01/2017 | 701027-04 - MEDICO - GINECO.E OBSTETRICI; - 0137259-9; ANDREIA REGINA DA SILVA ARAUJO; ESPECIAL I; ESPECIAL II; 03/01/2017; - 0137295-5; VALERIA COUTINHO DOS SANTOS; ESPECIAL I; ESPECIAL II; 03/01/2017; - 0137347-1; JEAN PIERRE BARGUIL BRASILEIRO; ESPECIAL I; ESPECIAL II; 04/01/2017 | 701036-02 - MEDICO - OFTALMOLOGIA; - 0159439-7; RODOLFO ALVES PAULO DE SOUZA; SEGUNDA III; SEGUNDA IV; 22/01/2017 | 701040-01 - MEDICO - PEDIATRIA; - 0140094-0; ANA PAULA COSTA TAMER; PRIMEIRA I; PRIMEIRA II; 04/01/2017 | 701040-02 - MEDICO - PEDIATRIA; - 0152570-0; CRISTIANO NADER DE ANDRADE MELO; SEGUNDA IV; SEGUNDA V; 09/01/2017; - 0152678-2; SHEILA PACHECO SILVA DE AZEVEDO; SEGUNDA IV; SEGUNDA V; 10/01/2017; - 0159286-6; LUCIA RODRIGUES FERREIRA; SEGUNDA III; SEGUNDA IV; 22/01/2017; - 0159592-X; VANESSA GEMUS OLINTO; SEGUNDA III; SEGUNDA IV; 22/01/2017; - 0159593-8; DAVID MAIA PARAENSE FILHO; SEGUNDA III; SEGUNDA IV; 22/01/2017; - 0159617-9; SIMONE ARAUJO DIAS; SEGUNDA III; SEGUNDA IV; 22/01/2017; - 0173544-6; KENICASSIO JESUS BATISTA; SEGUNDA II; SEGUNDA III; 12/01/2017; - 0173565-9; EMMANUELLE DE SOUSA NEAS PEDROSO; SEGUNDA II; SEGUNDA III; 12/01/2017; - 0174060-1; MESSILENE CAVALCANTE LIMA; SEGUNDA II; SEGUNDA III; 12/01/2017 | 701042-03 - MEDICO - PSIQUIATRIA; - 1441321-3; MARJORIE MOREIRA DE CARVALHO; TERCEIRA IV; TERCEIRA V; 16/01/2017; - 1441499-6; FABIOLA LEAO LIMA; TERCEIRA IV; TERCEIRA V; 16/01/2017 | 701043-02 - MEDICO - RADIOLOGISTA; - 0152595-6; ELCYEDE DIAS DE ALMEIDA LINO; SEGUNDA IV; SEGUNDA V; 11/01/2017; - 0173740-6; ANDRE LUIZ MENDES MAURICIO; SEGUNDA I; SEGUNDA II; 12/01/2017 | 701050-04 - MEDICO - HOMEOPATIA; - 0137356-0; SILVIA BICUDO DE CASTRO MAGALHAES; ESPECIAL I; ESPECIAL II; 03/01/2017 | 701055-03 - MEDICO - NEONATOLOGIA; - 1441425-2; TATIANE MELO DE OLIVEIRA; TERCEIRA IV; TERCEIRA V; 17/01/2017; - 1441600-X; ARIANNA FROTA FONTENELLE SOUSA; TERCEIRA IV; TERCEIRA V; 17/01/2017; - 1441603-4; ARIADNE BUENO DE ALMEIDA; TERCEIRA IV; TERCEIRA V; 17/01/2017; - 1441646-8; VIRGINIA LIRA DA CONCEICAO; TERCEIRA IV; TERCEIRA V; 17/01/2017; - 1441666-2; NEULANIO FRANCISCO DE OLIVEIRA; TERCEIRA IV; TERCEIRA V; 22/01/2017 | 701056-02 - MEDICO - TER. INT. PEDIATRIC; - 1431450-9; FREDERICO TEIXEIRA SPEGIORIN; SEGUNDA I; SEGUNDA II; 17/01/2017 | 701062-03 - MEDICO - MASTOLOGIA; - 1441651-4; TATIANE OLIVEIRA BORGES; TERCEIRA IV; TERCEIRA V; 17/01/2017; - 1441668-9; ALEXANDRE BRAVIN MOREIRA; TERCEIRA IV; TERCEIRA V; 17/01/2017 | 701070-04 - MEDICO-NEUROLOGIA PEDIATRICA; - 0135595-3; SILVANA GONCALVES LOPES CANCELADO; ESPECIAL II; ESPECIAL III; 12/01/2017 | 701071-02

- MED. DA FAMÍLIA E COMUNIDADE; - 0173500-4; MARIANA AIRES VIEIRA ALVES; SEGUNDA II; SEGUNDA III; 12/01/2017; - 0173512-8; LUIZ FERNANDO SEVERO MARQUES; SEGUNDA II; SEGUNDA III; 12/01/2017; - 0173838-0; LIDIANE DUARTE MARTINS; SEGUNDA II; SEGUNDA III; 12/01/2017; - 0174030-X; MARIA LUCY ALVES DE LIMA GUEDES; SEGUNDA II; SEGUNDA III; 12/01/2017; - 0174240-X; PAULA VELOSO AQUINO; SEGUNDA II; SEGUNDA III; 12/01/2017; - 0174242-6; DANIELA SANTOS BORGES; SEGUNDA II; SEGUNDA III; 12/01/2017 | 7020-02 - ODONTOLOGO; - 0174055-5; ARTHUR CABRAL DE ARAUJO; SEGUNDA II; SEGUNDA III; 12/01/2017 | 7020-04 - ODONTOLOGO; - 0137304-8; VIVIANE APARECIDA CRECCHI BERNARDI; ESPECIAL I; ESPECIAL II; 28/01/2017; - 0137311-0; JOAO ANTONIO FONSECA GONCALVES DIAS; ESPECIAL I; ESPECIAL II; 10/01/2017; - 0137360-9; SOLANGE MACHADO MOTA; ESPECIAL I; ESPECIAL II; 11/01/2017; - 0137363-3; ADELIA VIANA REGO LUSTOSA; ESPECIAL I; ESPECIAL II; 10/01/2017; - 0137364-1; ADRIANA CRONEMBERGER MARQUES DE FARIA; ESPECIAL I; ESPECIAL II; 19/01/2017 | 7030-03 - PSICOLOGO; - 1441449-X; CYNTHIA RAMOS SILVA; TERCEIRA IV; TERCEIRA V; 16/01/2017; - 1441450-3; JULIANA TIEKO KAMIO; TERCEIRA IV; TERCEIRA V; 16/01/2017 | 7030-04 - PSICOLOGO; - 0135520-1; ANA CAROLINA BESSA LINHARES; ESPECIAL II; ESPECIAL III; 16/01/2017 | 7041-02 - FARMACEUTICO BIOQ. FARMACIA; - 0150092-9; KENIO MARLOS LEMES MARTINS; SEGUNDA III; SEGUNDA IV; 07/01/2017; - 0173830-5; LUANNA GALVAO COSTA PASSOS; SEGUNDA I; SEGUNDA II; 12/01/2017; - 0174034-2; MARCELA SOUZA MACHADO; SEGUNDA I; SEGUNDA II; 12/01/2017 | 7041-04 - FARMACEUTICO BIOQ. FARMACIA; - 0135561-9; DANIEL LUIZ BOFF; ESPECIAL II; ESPECIAL III; 18/01/2017 | 7042-01 - FARMACEUTICO BIOQ. LABORATOR; - 0140023-1; ANTENOGENES MEDEIROS CAVALCANTE; PRIMEIRA II; PRIMEIRA III; 10/01/2017 | 7042-04 - FARMACEUTICO BIOQ. LABORATOR; - 0133562-6; SONIA MIKA OYA; ESPECIAL III; ESPECIAL IV; 12/01/2017 | 7100-02 - ASSISTENTE SOCIAL; - 0173701-5; ERICKA REJANE MOURA DE OLIVEIRA VELOSO; SEGUNDA I; SEGUNDA II; 12/01/2017; - 0174039-3; CASSIA DE FREITAS TEIXEIRA PASSARELA; SEGUNDA I; SEGUNDA II; 12/01/2017 | 7100-03 - ASSISTENTE SOCIAL; - 1441355-8; DENISE RABELLO DE BRITO FRANCO; TERCEIRA IV; TERCEIRA V; 02/01/2017; - 1441506-2; ALEXANDRA DE SOUZA TRIVELINO; TERCEIRA IV; TERCEIRA V; 16/01/2017 | 7110-01 - ENFERMEIRO; - 0136461-8; ANDREIA MOREIRA BRASIL; PRIMEIRA III; PRIMEIRA IV; 16/01/2017 | 7110-02 - ENFERMEIRO; - 0159171-1; VIVIAN MARIA ROSA REZENDE; SEGUNDA III; SEGUNDA IV; 22/01/2017; - 0159215-7; GISELE RIBEIRO ARAUJO; SEGUNDA III; SEGUNDA IV; 22/01/2017; - 0159242-4; JULIANA FELIX SILVEIRA; SEGUNDA III; SEGUNDA IV; 22/01/2017; - 0159245-9; DANIELA MORAES PINTO DO CARMO; SEGUNDA III; SEGUNDA IV; 22/01/2017; - 0159248-3; MICHELLI SOUZA DE OLIVEIRA; SEGUNDA III; SEGUNDA IV; 22/01/2017; - 0159601-2; ANA LIGIA DA SILVA SOUSA; SEGUNDA III; SEGUNDA IV; 22/01/2017; - 0159602-0; VICENCIA SOARES DE ALMEIDA; SEGUNDA III; SEGUNDA IV; 22/01/2017; - 0173489-X; ILKA ARAUJO SANTANA DO VALE; SEGUNDA I; SEGUNDA II; 12/01/2017; - 0173510-1; JUSCILEIA PIMENTA LAGES COSTA; SEGUNDA I; SEGUNDA II; 12/01/2017; - 0173513-6; RAQUEL MOREIRA FERRAZ; SEGUNDA I; SEGUNDA II; 12/01/2017; - 0173528-4; MARTA SUELLY REIS DA SILVA; SEGUNDA I; SEGUNDA II; 12/01/2017; - 0173547-0; ROSANE DE MELO COSTA; SEGUNDA I; SEGUNDA II; 12/01/2017; - 0173559-4; ANNA MATISSE LAVOR FERREIRA; SEGUNDA I; SEGUNDA II; 12/01/2017; - 0173580-2; MARIA FERNANDA DE SALES NAVARRO; SEGUNDA I; SEGUNDA II; 12/01/2017; - 0173612-4; ZELIA DE SOUZA VASCONCELOS; SEGUNDA I; SEGUNDA II; 12/01/2017; - 0173638-8; GLAICY PINHEIRO GOMES; SEGUNDA I; SEGUNDA II; 12/01/2017; - 0173688-4; GRAZIELLE VILELA DE ASSIS ARISHITA; SEGUNDA I; SEGUNDA II; 12/01/2017; - 0173749-X; VALQUIRIA LUIZ DOS SANTOS ALVES; SEGUNDA I; SEGUNDA II; 12/01/2017; - 0173777-5; FERNANDA CARLSON THADEU; SEGUNDA I; SEGUNDA II; 12/01/2017; - 0173825-9; ALVARO ARAUJO DE ASSIS; SEGUNDA I; SEGUNDA II; 12/01/2017; - 0173875-5; DANILLA PARMA QUEIROZ; SEGUNDA I; SEGUNDA II; 12/01/2017; - 0173890-9; MARLISE VIEIRA DE MATOS; SEGUNDA I; SEGUNDA II; 12/01/2017; - 0173936-0; CARINE ROCHA BATISTA DA CUNHA; SEGUNDA I; SEGUNDA II; 12/01/2017; - 0174021-0; VANUSA ALVES DE OLIVEIRA; SEGUNDA I; SEGUNDA II; 12/01/2017; - 0174066-0; HELEN ALVES DE CARVALHO; SEGUNDA I; SEGUNDA II; 12/01/2017; - 0174231-0; KAROLINE LEITE VILAS BOAS; SEGUNDA I; SEGUNDA II; 12/01/2017 | 7110-03 - ENFERMEIRO; - 1441395-7; ALICE RIBEIRO MOL; TERCEIRA IV; TERCEIRA V; 16/01/2017; - 1441396-5; THAIS RIBEIRO DE CARVALHO DOURADO; TERCEIRA IV; TERCEIRA V; 16/01/2017; - 1441411-2; LAISE OLIVEIRA DA SILVA; TERCEIRA IV; TERCEIRA V; 16/01/2017 | 7110-04 - ENFERMEIRO; - 0132446-2; MARIA EDNA ARAUJO PINHEIRO; ESPECIAL III; ESPECIAL IV; 12/01/2017; - 0133429-8; TANIA LIMA DE OLIVEIRA; ESPECIAL III; ESPECIAL IV; 13/01/2017; - 0136422-7; ANA FLAVIA DE OLIVEIRA LIMA ARAUJO; ESPECIAL I; ESPECIAL II; 06/01/2017; - 0136447-2; RAQUEL SOUSA DE MORAES; ESPECIAL I; ESPECIAL II; 02/01/2017; - 0136477-4; NELSON ROCHA DE OLIVEIRA; ESPECIAL I; ESPECIAL II; 13/01/2017; - 0137367-6; RAQUEL DA SILVA SOUZA ANDRADE; ESPECIAL I; ESPECIAL II; 07/01/2017 | 7120-02 - NUTRICIONISTA; - 0173586-1; THAIS CRISTINA MANTOVANI SANTANA; SEGUNDA I; SEGUNDA II; 12/01/2017; - 0173782-1; ALINE MELO NASCIMENTO HORINO; SEGUNDA I; SEGUNDA II; 12/01/2017 | 7162-02 - TERAPEUTA OCUPACIONAL; - 0174214-0; HELENA BASTOS DE OLIVEIRA; SEGUNDA I; SEGUNDA II; 12/01/2017; - 0175009-7; RENATA CUNHA DA SILVA; SEGUNDA I; SEGUNDA II; 12/01/2017 | 7162-03 - TERAPEUTA OCUPACIONAL; - 1441512-7; LIDIA ISABEL BARROS DOS SANTOS SILVEIRA; TERCEIRA IV; TERCEIRA V; 16/01/2017; - 1441518-6; CRISTINA MARIA DA CRUZ GONCALVES; TERCEIRA IV; TERCEIRA V; 16/01/2017 | 8010-02 - AUXILIAR DE ENFERMAGEM; - 0147611-4; GERONTINA NASCIMENTO LUZ; SEGUNDA VI; SEGUNDA VII; 05/01/2017; - 0152853-X; MARCO AURELIO COSTA CESAR; SEGUNDA IV; SEGUNDA V; 30/01/2017; - 0152989-7; MARIA IVETE LEMOS DO AMARAL; SEGUNDA IV; SEGUNDA V; 30/01/2017; - 0173504-7; GENILDA EMERICK MARTINS PEREIRA; SEGUNDA I; SEGUNDA II; 12/01/2017; - 0173553-5; MARTA ROSIMEIRE FERREIRA DOS SANTOS; SEGUNDA I; SEGUNDA II; 12/01/2017; - 0173584-5; GEOR-

GE LUIZ GIL; SEGUNDA I; SEGUNDA II; 12/01/2017; - 0173596-9; IRLA IRACI BARBOSA DE MELO; SEGUNDA I; SEGUNDA II; 12/01/2017; - 0173629-9; ARI RODRIGUES CARNEIRO; SEGUNDA I; SEGUNDA II; 12/01/2017; - 0173630-2; LUZINETE LUCIA DA SILVA; SEGUNDA I; SEGUNDA II; 12/01/2017; - 0173631-0; CRISTIANE SILVA; SEGUNDA I; SEGUNDA II; 12/01/2017; - 0173642-6; JACIRENE MOURAO DE ARAUJO DINIZ; SEGUNDA I; SEGUNDA II; 12/01/2017; - 0173652-3; CRISTIANY RODRIGUES BARBOSA DE FIGUEIREDO; SEGUNDA I; SEGUNDA II; 12/01/2017; - 0173667-1; FLAVIA CRISTINA RODRIGUES DOS REIS; SEGUNDA I; SEGUNDA II; 12/01/2017; - 0173673-6; DANIELA GIOVANINI PRADO; SEGUNDA I; SEGUNDA II; 12/01/2017; - 0173675-2; MARIA DO AMPARO CRAVEIRO E SILVA; SEGUNDA I; SEGUNDA II; 12/01/2017; - 0173705-8; CRISTIANE ARAUJO SOARES NEPOMUCENO; SEGUNDA I; SEGUNDA II; 12/01/2017; - 0173733-3; MARIA DAS GRACAS RODRIGUES DA SILVA; SEGUNDA I; SEGUNDA II; 12/01/2017; - 0173787-2; JOAO PAULO FERNANDES VIEIRA; SEGUNDA I; SEGUNDA II; 12/01/2017; - 0173801-1; JAQUELINE CASTELO SILVA; SEGUNDA I; SEGUNDA II; 12/01/2017; - 0173813-5; NERIVALDA APARECIDA DE FARIA OLIVEIRA; SEGUNDA I; SEGUNDA II; 12/01/2017; - 0173845-3; FLAVIO MIGUEL CARDOSO FERNANDES; SEGUNDA I; SEGUNDA II; 12/01/2017; - 0173850-X; MICHELLE BRAGA FREIRE DE LUCENA MEDEIROS; SEGUNDA I; SEGUNDA II; 12/01/2017; - 0173866-6; SIMEIBY FRANCISCO DA SILVA MARTINS; SEGUNDA I; SEGUNDA II; 12/01/2017; - 0173884-4; INES ANGELICA ALVES DA SILVA; SEGUNDA I; SEGUNDA II; 12/01/2017; - 0173940-9; MARIA APARECIDA DO AMARAL ILDEFONSO; SEGUNDA I; SEGUNDA II; 12/01/2017; - 0173987-5; ROZANIA ANGELO LEAO; SEGUNDA I; SEGUNDA II; 12/01/2017; - 0173997-2; MIRACI ADRIANA DIAS CECILIO; SEGUNDA I; SEGUNDA II; 12/01/2017; - 0174020-2; VERA LOPES DA SILVA; SEGUNDA I; SEGUNDA II; 12/01/2017; - 0174023-7; ELAINE RODRIGUES DE OLIVEIRA DA SILVA; SEGUNDA I; SEGUNDA II; 12/01/2017; - 0174037-7; VALDENICE DE AZEVEDO DANTAS; SEGUNDA I; SEGUNDA II; 12/01/2017; - 0174043-1; MARLLEN DE JESUS ROSA; SEGUNDA I; SEGUNDA II; 12/01/2017; - 0174071-7; VALERIA GONCALVES; SEGUNDA I; SEGUNDA II; 12/01/2017; - 0174182-9; JOSANE SUAID VARGAS NUNES; SEGUNDA I; SEGUNDA II; 12/01/2017; - 0174191-8; VALDENISA LAURINDA DOS SANTOS; SEGUNDA I; SEGUNDA II; 12/01/2017 | 8010-04 - AUXILIAR DE ENFERMAGEM; - 0132380-6; SUELENE FERREIRA MENDONCA; ESPECIAL IV; ESPECIAL V; 06/01/2017; - 0132457-8; IEDNA CANDIDA SANTANA DE MIRANDA; ESPECIAL IV; ESPECIAL V; 29/01/2017; - 0132477-2; MARIA ANTONIETA DE PAIVA SOARES; ESPECIAL IV; ESPECIAL V; 12/01/2017; - 0132530-2; MAIZA FERREIRA DE SOUZA; ESPECIAL IV; ESPECIAL V; 15/01/2017; - 0133487-5; MARIA IVONETE LEITE; ESPECIAL III; ESPECIAL IV; 13/01/2017; - 0133513-8; MARILDA DA SILVA LIMA; ESPECIAL II; ESPECIAL III; 14/01/2017; - 0133571-5; ELINI NUNES ALMEIDA; ESPECIAL III; ESPECIAL IV; 26/01/2017; - 0133576-6; ELENILDA DE SOUSA CRUZ; ESPECIAL III; ESPECIAL IV; 04/01/2017; - 0133593-6; KARINA MEIRELES DE MORAES; ESPECIAL III; ESPECIAL IV; 06/01/2017 | 8020-02 - TECNICO EM RADIOLOGIA; - 0173795-3; ROSANE DE MENEZES LEITE; SEGUNDA I; SEGUNDA II; 12/01/2017; - 0174257-4; JULIO CESAR MESQUITA PINTO; SEGUNDA I; SEGUNDA II; 12/01/2017 | 8044-04 - TECNICO LAB. PAT. CLINICA; - 0133471-9; GETULIO CAETANO PEREIRA JUNIOR; ESPECIAL III; ESPECIAL IV; 14/01/2017 | 8056-05 - AOSD-LAVAND.HOSPITALAR; - 0140048-7; ROSIMEIRE DE OLIVEIRA GONTIJO RIBEIRO; UNICA XVI; UNICA XVII; 02/01/2017 | 8073-05 - AOSD - PAT. CLINICA; - 0140032-0; ROGERIO BRAGA MARQUES MONTEIRO; UNICA XVI; UNICA XVII; 02/01/2017 | 8120-04 - TELEFONISTA; - 0135502-3; GILDASIO DA COSTA MORAIS; ESPECIAL II; ESPECIAL III; 12/01/2017 REGIONAL...: 036 - SUPERINTENDENCIA DA REGIAO DE SAUDE OEST 4010-02 - TECNICO ADMINISTRATIVO; - 0147646-7; ELAINE REGINA DA SILVA CARVALHO; SEGUNDA I; SEGUNDA II; 05/01/2017 | 4010-04 - TECNICO ADMINISTRATIVO; - 0130311-2; LINDALVA NETA RIBEIRO DE AMORIM SAMPAIO; ESPECIAL III; ESPECIAL IV; 04/01/2017; - 0133425-5; EMERSON PEREIRA DOS SANTOS; ESPECIAL III; ESPECIAL IV; 11/01/2017; - 0133435-2; VERA LUCIA DA SILVA COELHO; ESPECIAL III; ESPECIAL IV; 14/01/2017; - 0133440-9; GERSON JOSE LEAL CARNEIRO; ESPECIAL III; ESPECIAL IV; 11/01/2017 | 6010-02 - MOTORISTA; - 0147658-0; CLAITON DE MELLO SILVA; SEGUNDA I; SEGUNDA II; 05/01/2017 | 6010-03 - MOTORISTA; - 1441386-8; PATRICIA DA ROCHA SILVA CARVALHO; TERCEIRA IV; TERCEIRA V; 16/01/2017; - 1441406-6; NORAI CAETANO FERREIRA; TERCEIRA IV; TERCEIRA V; 16/01/2017; - 1441503-8; WECSLEI MACIEL DE LIMA; TERCEIRA IV; TERCEIRA V; 16/01/2017 | 701013-04 - MEDICO - ANESTESIOLOGIA; - 0137631-4; EMANUEL FREIRE; ESPECIAL I; ESPECIAL II; 31/01/2017 | 701018-02 - MEDICO - CIRURGIA GERAL; - 0152630-8; GABRIELA REBELO MIQUELINO CUNHA; SEGUNDA III; SEGUNDA IV; 10/01/2017; - 0152823-8; MAURILIO RODRIGUES RIBEIRO JUNIOR; SEGUNDA IV; SEGUNDA V; 10/01/2017; - 0173607-8; FABRICIO LEONEL COSTA; SEGUNDA II; SEGUNDA III; 12/01/2017 | 701018-03 - MEDICO - CIRURGIA GERAL; - 0152611-1; RODRIGO CRUVINEL ROCHA LIMA; SEGUNDA III; SEGUNDA IV; 09/01/2017; - 1441428-7; JUHAD EZZEDDINE ABDUL HAK; TERCEIRA IV; TERCEIRA V; 17/01/2017; - 1441657-3; RICARDO MONTE SERRATE SILVA; TERCEIRA IV; TERCEIRA V; 24/01/2017 | 701023-02 - MEDICO - CLINICA MEDICA; - 0159261-0; RONALDO MALTA JUNIOR; SEGUNDA III; SEGUNDA IV; 22/01/2017; - 0159275-0; FERNANDO FARIAS DOS SANTOS; SEGUNDA III; SEGUNDA IV; 22/01/2017; - 0159459-1; MARCUS VINICIUS NAVES CARNEIRO; SEGUNDA III; SEGUNDA IV; 22/01/2017; - 0159576-8; CARLOS PERKUENY OLIVEIRA MELO; SEGUNDA II; SEGUNDA III; 22/01/2017 | 701023-03 - MEDICO - CLINICA MEDICA; - 1441468-6; LUCIANA CORTES DE OLIVEIRA LIMA RECKZIEGEL; TERCEIRA IV; TERCEIRA V; 16/01/2017 | 701024-03 - MEDICO - DERMATOLOGIA; - 1441677-8; DANYELLE GONCALVES BOREM; TERCEIRA IV; TERCEIRA V; 18/01/2017 | 701027-02 - MEDICO - GINECO.E OBSTETRICI; - 0152577-8; ANA CAROLINA AMUI MELO; SEGUNDA IV; SEGUNDA V; 10/01/2017; - 0159148-7; JOSIERTON CRUZ BEZERRA; SEGUNDA III; SEGUNDA IV; 22/01/2017; - 0159150-9; MARCOS AURELIO DE MOURA ROCHA; SEGUNDA III; SEGUNDA IV; 22/01/2017; - 0159301-3; RAQUEL PUTTINI MACHADO; SEGUNDA III; SEGUNDA IV; 22/01/2017; - 0159463-X; GILMARIA BORGES SOUSA; SEGUNDA III; SEGUNDA IV; 22/01/2017; - 0159464-8; ROBLEDO DE

SOUZA LEAO LACERDA; SEGUNDA III; SEGUNDA IV; 22/01/2017; - 0159480-X; STELLA MARIA DE MELLO MACHADO LIMA; SEGUNDA III; SEGUNDA IV; 22/01/2017; - 0173827-5; TOMIO MAURO TOGO; SEGUNDA II; SEGUNDA III; 12/01/2017 | 701027-03 - MEDICO - GINECO.E OBSTETRICI; - 0159427-3; MARCOS SEITI NAGAO; SEGUNDA III; SEGUNDA IV; 22/01/2017; - 1441418-X; CAROLINA WANIS RIBEIRO DE SOUSA; TERCEIRA IV; TERCEIRA V; 21/01/2017; - 1441431-7; LUISA DE MARILAK BERNARDES FERREIRA; TERCEIRA IV; TERCEIRA V; 23/01/2017; - 1441575-5; ANDREA DUARTE DAMASCENO VIEIRA; TERCEIRA IV; TERCEIRA V; 17/01/2017; - 1441604-2; LEILA MARIA DA SILVA FRANCISCO TRISTAO; TERCEIRA IV; TERCEIRA V; 23/01/2017 | 701027-04 - MEDICO - GINECO.E OBSTETRICI; - 0135284-9; MARIA ADNIR LOYOLA DA CUNHA; ESPECIAL II; ESPECIAL III; 02/01/2017; - 0135398-5; MARCIO FRANCO MOURAO DOS SANTOS; ESPECIAL II; ESPECIAL III; 02/01/2017; - 0137273-4; ROSANE DA COSTA VIANA; ESPECIAL I; ESPECIAL II; 03/01/2017 | 701037-04 - MEDICO - ORT. E TRAUMATOLOGI; - 0135558-9; MUNIR MARCUS BESSA; ESPECIAL II; ESPECIAL III; 18/01/2017 | 701039-02 - MEDICO - PATOLOGIA CLINICA; - 0152747-9; GUSTAVO DE OLIVEIRA COSTA; SEGUNDA IV; SEGUNDA V; 10/01/2017 | 701040-02 - MEDICO - PEDIATRIA; - 0152615-4; TATIANA FONSECA DA SILVA; SEGUNDA IV; SEGUNDA V; 11/01/2017; - 0152716-9; ANDREA NOGUEIRA ARAUJO; SEGUNDA IV; SEGUNDA V; 10/01/2017; - 0159147-9; ELIZABETH MARIA MONTE DOS SANTOS; SEGUNDA III; SEGUNDA IV; 22/01/2017; - 0159156-8; MARCIENE DE FATIMA QUEIROZ SEIXAS; SEGUNDA III; SEGUNDA IV; 22/01/2017; - 0159297-1; RENATA FRIGI DENARI; SEGUNDA III; SEGUNDA IV; 29/01/2017; - 0159431-1; ANA MARILY SORIANO RICARDO GOMES; SEGUNDA III; SEGUNDA IV; 22/01/2017; - 0159502-4; EDUARDO ALBERTO DE MORAIS; SEGUNDA III; SEGUNDA IV; 22/01/2017 | 701042-03 - MEDICO - PSQUIATRIA; - 1441432-5; MAURI CALDEIRA REIS; TERCEIRA IV; TERCEIRA V; 16/01/2017 | 701043-03 - MEDICO - RADIOLOGISTA; - 1441599-2; THIAGO INACIO DE CASTRO; TERCEIRA IV; TERCEIRA V; 17/01/2017 | 701045-03 - MEDICO - REUMATOLOGIA; - 1441538-0; ANA CRISTINA VANDERLEY OLIVEIRA; TERCEIRA IV; TERCEIRA V; 24/01/2017; - 1441564-X; CLARISSA DE CASTRO FERREIRA; TERCEIRA IV; TERCEIRA V; 24/01/2017 | 701046-02 - MEDICO - SANITARISTA; - 0152745-2; MARILIA GAVA; SEGUNDA III; SEGUNDA IV; 10/01/2017 | 701048-02 - MEDICO - TISIOLOGIA; - 0152740-1; GILSON CARLOS ALMEIDA NUNES; SEGUNDA IV; SEGUNDA V; 10/01/2017 | 701049-03 - MEDICO - UROLOGIA; - 1441489-9; ADRIANO VELOSO DO AMARAL; TERCEIRA IV; TERCEIRA V; 17/01/2017 | 701055-03 - MEDICO - NEONATOLOGIA; - 1441598-4; JOANA DARC FERREIRA VIANA; TERCEIRA IV; TERCEIRA V; 17/01/2017; - 1441670-0; MARILIA LOPES BAHIA EVANGELISTA; TERCEIRA IV; TERCEIRA V; 17/01/2017 | 701062-04 - MEDICO - MASTOLOGIA; - 0137296-3; MARTA DE BETANIA RABELO TEIXEIRA; ESPECIAL I; ESPECIAL II; 03/01/2017 | 701071-02 - MED. DA FAMILIA E COMUNIDADE; - 0173494-6; MARCIA DE CASTRO BOTELHO; SEGUNDA II; SEGUNDA III; 12/01/2017; - 0173862-3; FRANCISCO DAS CHAGAS DE JESUS PEREIRA; SEGUNDA II; SEGUNDA III; 12/01/2017; - 0174098-9; TALITA LEMOS ANDRADE; SEGUNDA II; SEGUNDA III; 12/01/2017 | 7020-02 - ODONTOLOGO; - 0173984-0; MICHELLE SILVA CARVALHO VELLUDO MORAES; SEGUNDA II; SEGUNDA III; 12/01/2017 | 7030-03 - PSICOLOGO; - 1441359-0; RUBIA MARINARI SIQUEIRA; TERCEIRA IV; TERCEIRA V; 16/01/2017; - 1441374-4; CRISTIANE BATISTA SILVA; TERCEIRA IV; TERCEIRA V; 16/01/2017; - 1441602-6; POLIANE NORONHA DE SA; TERCEIRA IV; TERCEIRA V; 16/01/2017; - 1441762-6; PRISCILA DE CARVALHO BERNARDES; TERCEIRA IV; TERCEIRA V; 31/01/2017 | 7041-03 - FARMACEUTICO BIOQ. FARMACIA; - 1441329-9; ENIO MANGABEIRA CHAVES; TERCEIRA IV; TERCEIRA V; 16/01/2017 | 7042-01 - FARMACEUTICO BIOQ. LABORATOR; - 0140016-9; EMERSON VALADARES DA SILVA; PRIMEIRA II; PRIMEIRA III; 02/01/2017; - 0140019-3; DANIELA DE MORAES ROCHA; PRIMEIRA II; PRIMEIRA III; 03/01/2017 | 7100-02 - ASSISTENTE SOCIAL; - 0173686-8; MARCIA MARINA DA SILVA; SEGUNDA I; SEGUNDA II; 12/01/2017; - 0173920-4; SILVIA MARIAN VELASQUES POSSEBON DE OLIVEIRA; SEGUNDA I; SEGUNDA II; 12/01/2017; - 0173926-3; MARIANA SODRE AMARAL MOREIRA; SEGUNDA I; SEGUNDA II; 12/01/2017; - 0174031-8; CARLA FERNANDA SILVA; SEGUNDA I; SEGUNDA II; 12/01/2017 | 7100-03 - ASSISTENTE SOCIAL; - 1441328-0; VALERIA SOUZA DE MENDONCA; TERCEIRA IV; TERCEIRA V; 16/01/2017; - 1441362-0; TEREZINHA BORGES VIEIRA; TERCEIRA IV; TERCEIRA V; 16/01/2017; - 1441388-4; ADELINA MARIA CARDOSO DE CASTRO; TERCEIRA IV; TERCEIRA V; 16/01/2017; - 1441458-9; ELAINNE MARIA DA SILVA ROCHA; TERCEIRA IV; TERCEIRA V; 16/01/2017; - 1441474-0; DENISE SILVA COSTA; TERCEIRA IV; TERCEIRA V; 16/01/2017; - 1441507-0; KARINA APARECIDA FIGUEIREDO; TERCEIRA IV; TERCEIRA V; 16/01/2017 | 7110-02 - ENFERMEIRO ; - 0159155-X; ELIZANGELA ALVES DE MORAIS; SEGUNDA III; SEGUNDA IV; 22/01/2017; - 0159165-7; ALINE SILVA CABRAL; SEGUNDA III; SEGUNDA IV; 22/01/2017; - 0159418-4; ANAFLAVIA LACERDA SOUSA; SEGUNDA III; SEGUNDA IV; 22/01/2017; - 0159618-X; SUELY DE JESUS COTRIM; SEGUNDA II; SEGUNDA III; 22/01/2017; - 0159635-7; IZABEL CARVALHO DE ARAUJO; SEGUNDA III; SEGUNDA IV; 22/01/2017; - 0159636-5; DINA KOBYLINSKI; SEGUNDA III; SEGUNDA IV; 22/01/2017; - 0159638-1; ELENY LOURENCO DA CUNHA BRAGANCA; SEGUNDA III; SEGUNDA IV; 22/01/2017; - 0173567-5; MAVIA MENDES DA SILVA; SEGUNDA I; SEGUNDA II; 12/01/2017; - 0173572-1; SILVIA REJANE ALVES BEZERRA; SEGUNDA I; SEGUNDA II; 12/01/2017; - 0173606-X; MISAEL CHRISOSTOMO DA SILVA FILHO; SEGUNDA I; SEGUNDA II; 12/01/2017; - 0173614-0; CHRISTIANO SILVA PINHEIRO PEREIRA; SEGUNDA I; SEGUNDA II; 12/01/2017; - 0173618-3; ASSIS FRANKLIN LINCOLN SILVA SANTOS; SEGUNDA I; SEGUNDA II; 12/01/2017; - 0173712-0; EDSON MARTINS DE MENEZES; SEGUNDA I; SEGUNDA II; 12/01/2017; - 0173751-1; ROBERTA RIBEIRO RIOS; SEGUNDA I; SEGUNDA II; 12/01/2017; - 0173976-X; SANDRA ARAUJO DE FRANCA; SEGUNDA I; SEGUNDA II; 12/01/2017; - 0173993-X; PATRICIA CARNEIRO PIRES; SEGUNDA I; SEGUNDA II; 12/01/2017; - 0174067-9; DANIELA FERNANDES DO NASCIMENTO N.LINHARES CAMARGO; SEGUNDA I; SEGUNDA II; 12/01/2017; - 0174119-5; MARINA FRANCA DE PAIVA BONTEMPO; SEGUNDA I; SEGUNDA II; 12/01/2017 | 7110-03 - ENFERMEIRO; - 0159163-0; LEA GRAZIELA

NUNES PORTELA MELO; SEGUNDA III; SEGUNDA IV; 22/01/2017 | 7110-04 - ENFERMEIRO; - 0132355-5; ADMA MARIA MONTEIRO MACIEL CAVALCANTE; ESPECIAL III; ESPECIAL IV; 07/01/2017; - 0132498-5; KATIA CRISTINE DE OLIVEIRA; ESPECIAL III; ESPECIAL IV; 18/01/2017; - 0132564-7; MERCER MARTINS DE MELO; ESPECIAL III; ESPECIAL IV; 22/01/2017; - 0136445-6; MARTA VIEIRA DE ARAUJO FREIRE; ESPECIAL I; ESPECIAL II; 13/01/2017; - 0136448-0; VALDINEI DONISETE MARQUES PINTO; ESPECIAL I; ESPECIAL II; 15/01/2017; - 0136458-8; MARIA LUCIA PEREIRA PASSOS; ESPECIAL I; ESPECIAL II; 08/01/2017; - 0136474-X; RITA HELENA ALVES PEREIRA; ESPECIAL I; ESPECIAL II; 16/01/2017; - 0136476-6; MARLI SANTOS DUARTE; ESPECIAL I; ESPECIAL II; 13/01/2017; - 0136502-9; SURAMA MARANHÃO DA SILVA; ESPECIAL I; ESPECIAL II; 17/01/2017; - 0137341-2; MARIA DO SOCORRO DOS SANTOS; ESPECIAL I; ESPECIAL II; 17/01/2017; - 0137344-7; NILCIANE SILVA ARAUJO FROTA; ESPECIAL I; ESPECIAL II; 07/01/2017 | 7120-02 - NUTRICIONISTA; - 0173781-3; ANA TEREZINHA HACK LUCIANO; SEGUNDA I; SEGUNDA II; 12/01/2017; - 0173906-9; MARCIA COSTA PINHEIRO NERY; SEGUNDA I; SEGUNDA II; 12/01/2017 | 7120-03 - NUTRICIONISTA; - 1441247-0; BRUNA GABRIELLA BATISTA SAMPAIO; TERCEIRA IV; TERCEIRA V; 16/01/2017 | 7161-02 - FISIOTERAPEUTA; - 0147589-4; RENATA DA NOBREGA SOUZA DE CASTRO; SEGUNDA IV; SEGUNDA V; 08/01/2017 | 7162-02 - TERAPEUTA OCUPACIONAL; - 0174102-0; PRISCILA LINS DA SILVA MARTINS; SEGUNDA I; SEGUNDA II; 12/01/2017 | 7162-03 - TERAPEUTA OCUPACIONAL; - 1441308-6; LARISSA RENATA DE OLIVEIRA MAZEPAS; TERCEIRA IV; TERCEIRA V; 16/01/2017; - 1441509-7; THAMIRES FRANCELINO MENDONCA DE MELO; TERCEIRA IV; TERCEIRA V; 16/01/2017; - 1441510-0; HELLEN DELCHOVA RABELO; TERCEIRA IV; TERCEIRA V; 16/01/2017; - 1441511-9; ISIS CAROLINE SILVA SANTOS; TERCEIRA IV; TERCEIRA V; 16/01/2017 | 8010-02 - AUXILIAR DE ENFERMAGEM; - 0147652-1; MARIA JOSE PEREIRA PIMENTA; SEGUNDA VI; SEGUNDA VII; 08/01/2017; - 0147654-8; MARIA SUELY NERES BARBOSA; SEGUNDA VI; SEGUNDA VII; 05/01/2017; - 0147686-6; ANGELA MARIA SOARES DA SILVA; SEGUNDA VI; SEGUNDA VII; 08/01/2017; - 0152846-7; SANDRA REGINA DE CASTRO GOMES; SEGUNDA IV; SEGUNDA V; 30/01/2017; - 0152858-0; CLAUDIA CRISTINA TAVARES DO AMARAL; SEGUNDA IV; SEGUNDA V; 30/01/2017; - 0152860-2; CLEVES APARECIDA PINTO; SEGUNDA IV; SEGUNDA V; 30/01/2017; - 0152947-1; JEFERSON MARCOS DE SOUZA RABELO; SEGUNDA IV; SEGUNDA V; 30/01/2017; - 0152949-8; SANDRA FRANCISCO DOS SANTOS; SEGUNDA IV; SEGUNDA V; 30/01/2017; - 0152975-7; ROSELI MENDES DE SOUZA; SEGUNDA IV; SEGUNDA V; 30/01/2017; - 0153052-6; VIVIANE DA SILVA RABELO ARAUJO; SEGUNDA I; SEGUNDA II; 30/01/2017; - 0153055-0; NEUJANDIA MARIA DE ARAUJO RODRIGUES; SEGUNDA IV; SEGUNDA V; 30/01/2017; - 0153057-7; EVA SIQUEIRA BRAGA; SEGUNDA IV; SEGUNDA V; 30/01/2017; - 0173503-9; MICHELLE APARECIDA DOS SANTOS; SEGUNDA I; SEGUNDA II; 12/01/2017; - 0173533-0; ALESSANDRA PAIXAO FAGUNDES CHAVES; SEGUNDA I; SEGUNDA II; 12/01/2017; - 0173546-2; EUNICE JULIANO DA SILVA; SEGUNDA I; SEGUNDA II; 12/01/2017; - 0173552-7; ELLIS REGINA TOLEDO BIDU FREITAS; SEGUNDA I; SEGUNDA II; 12/01/2017; - 0173587-X; RUTE DE SOUZA RODRIGUES; SEGUNDA I; SEGUNDA II; 12/01/2017; - 0173648-5; ROSA MARIA PAULINO DA S AMERICANO DO BRASIL; SEGUNDA I; SEGUNDA II; 12/01/2017; - 0173649-3; FABIA JANE BARCELOS CAMARGO; SEGUNDA I; SEGUNDA II; 12/01/2017; - 0173660-4; JULIANA PEREIRA DA SILVA; SEGUNDA I; SEGUNDA II; 12/01/2017; - 0173662-0; MARCILENE PEREIRA DA SILVA MORAIS; SEGUNDA I; SEGUNDA II; 12/01/2017; - 0173672-8; LUISA VIEIRA MARQUES MACIEL; SEGUNDA I; SEGUNDA II; 12/01/2017; - 0173726-0; FABIANE DE ARAUJO MIRANDA; SEGUNDA I; SEGUNDA II; 12/01/2017; - 0173731-7; EVANDETE GONCALVES DE AGUIAR DIAS; SEGUNDA I; SEGUNDA II; 12/01/2017; - 0173734-1; VERA LUCIA COSTA DE ALMEIDA; SEGUNDA I; SEGUNDA II; 12/01/2017; - 0173735-X; LIDIANE CRISTINE TAVARES DE OLIVEIRA; SEGUNDA I; SEGUNDA II; 12/01/2017; - 0173789-9; EDNEIDE RODRIGUES PALMA SILVA; SEGUNDA I; SEGUNDA II; 12/01/2017; - 0173792-9; MARIA EDILEUZA DE LIMA ALVES; SEGUNDA I; SEGUNDA II; 12/01/2017; - 0173796-1; MAIRA LIMA MENDES ALVES; SEGUNDA I; SEGUNDA II; 12/01/2017; - 0173799-6; GLAUCIA DOS SANTOS VICENTE; SEGUNDA I; SEGUNDA II; 12/01/2017; - 0173809-7; ZULMIRA LIMA DOS SANTOS; SEGUNDA I; SEGUNDA II; 12/01/2017; - 0173849-6; JOSILANE DE OLIVEIRA SANTOS; SEGUNDA I; SEGUNDA II; 12/01/2017; - 0173853-4; GILIANI LAURINDA VICENTE; SEGUNDA I; SEGUNDA II; 12/01/2017; - 0173855-0; GLEICIENE DIAS MORAES; SEGUNDA I; SEGUNDA II; 12/01/2017; - 0173870-4; MARIA GERALDA FERREIRA DA SILVA; SEGUNDA I; SEGUNDA II; 12/01/2017; - 0173872-0; ADRIANA DE JESUS SOUSA; SEGUNDA I; SEGUNDA II; 12/01/2017; - 0173882-8; SILVANA FERREIRA DA SILVA; SEGUNDA I; SEGUNDA II; 12/01/2017; - 0173911-5; CECILIA RAFAELA VASCONCELOS OLIVEIRA; SEGUNDA I; SEGUNDA II; 12/01/2017; - 0173914-X; MARIA LUCILENE PEREIRA SOARES; SEGUNDA I; SEGUNDA II; 12/01/2017; - 0173952-2; CELMA RODRIGUES CAMPOS; SEGUNDA I; SEGUNDA II; 12/01/2017; - 0173954-9; AURECY DE ARAUJO LIMA; SEGUNDA I; SEGUNDA II; 12/01/2017; - 0173958-1; GARDENIA CRISTINA AMARAL MORAIS; SEGUNDA I; SEGUNDA II; 12/01/2017; - 0173964-6; KARINE RODRIGUES DA SILVA; SEGUNDA I; SEGUNDA II; 12/01/2017; - 0173968-9; ROSANA GOMES DOS SANTOS ARRUDA; SEGUNDA I; SEGUNDA II; 12/01/2017; - 0174033-4; SANDRA RAQUEL GUEDES TORRES; SEGUNDA I; SEGUNDA II; 12/01/2017; - 0174046-6; SONIA FERREIRA ALVARES DE BARROS; SEGUNDA I; SEGUNDA II; 12/01/2017; - 0174073-3; ELIZABETE ABREU VIEIRA; SEGUNDA I; SEGUNDA II; 12/01/2017; - 0174108-X; ANDREIA REGINA RODRIGUES DA SILVA; SEGUNDA I; SEGUNDA II; 12/01/2017; - 0174121-7; LUZIMAR COSTA RIBEIRO; SEGUNDA I; SEGUNDA II; 12/01/2017; - 0174216-7; JOSANE VICUNA BARBOSA BOTELHO; SEGUNDA I; SEGUNDA II; 12/01/2017; - 0174237-X; ELIDA DA SILVA PEREIRA; SEGUNDA I; SEGUNDA II; 12/01/2017; - 0174239-6; FABIANA SOUZA BARBOSA; SEGUNDA I; SEGUNDA II; 12/01/2017 | 8010-03 - AUXILIAR DE ENFERMAGEM; - 1431479-7; LILIAN MARIA RANGEL DE SOUZA; TERCEIRA VI; TERCEIRA VII; 25/01/2017 | 8010-04 - AUXILIAR DE ENFERMAGEM; - 0132340-7; ELEUZA FATIMA DIAS NOVAIS; ESPECIAL IV; ESPECIAL V; 05/01/2017; - 0132459-4; WALDEMIRO ALVES DE OLI-

VEIRA; ESPECIAL IV; ESPECIAL V; 07/01/2017; - 0132467-5; IRANEIDE RODRIGUES MONTEIRO; ESPECIAL IV; ESPECIAL V; 12/01/2017; - 0132543-4; WANDA DE SOUZA SOARES; ESPECIAL IV; ESPECIAL V; 20/01/2017; - 0132574-4; HELENA DOMINGOS PEREIRA DE LIMA; ESPECIAL IV; ESPECIAL V; 28/01/2017; - 0133481-6; MARIA DAS GRACAS RODRIGUES PINTO; ESPECIAL III; ESPECIAL IV; 04/01/2017; - 0133543-X; ANA CRISTINA SIQUEIRA FERNANDES; ESPECIAL III; ESPECIAL IV; 05/01/2017; - 0133586-3; JOSE ALBERTO RODRIGUES DE ANDRADE; ESPECIAL I; ESPECIAL II; 04/01/2017 | 8044-04 - TECNICO LAB. PAT. CLINICA; - 0132476-4; MARCIA MACIEL GONCALVES; ESPECIAL IV; ESPECIAL V; 20/01/2017 REGIONAL... 037 - SUPERINTENDENCIA DA REGIAO DE SAUDE SUL 4010-02 - TECNICO ADMINISTRATIVO; - 0147604-1; EDILEUSA CORDEIRO DA SILVA; SEGUNDA VI; SEGUNDA VII; 05/01/2017; - 0147605-X; FLAVIO ADRIANO DA SILVA OLIVEIRA; SEGUNDA VI; SEGUNDA VII; 09/01/2017; - 0147618-1; JEFFERSON LEONARDO VIEIRA DE SOUZA; SEGUNDA VI; SEGUNDA VII; 02/01/2017; - 0147655-6; ELIANE FRANCO DO NASCIMENTO; SEGUNDA VI; SEGUNDA VII; 05/01/2017 | 6010-03 - MOTORISTA; - 1441241-1; EDVALDO FERREIRA PEREIRA; TERCEIRA IV; TERCEIRA V; 16/01/2017 | 701016-02 - MEDICO - CARDIOLOGIA; - 0174244-2; ELIANA CHAGAS DE OLIVEIRA; SEGUNDA II; SEGUNDA III; 12/01/2017; - 0175037-2; ALYSSON SERGIO MARTINS; SEGUNDA II; SEGUNDA III; 22/01/2017 | 701018-02 - MEDICO - CIRURGIA GERAL; - 0152702-9; MARCO ANTONIO DA COSTA CARVALHO; SEGUNDA IV; SEGUNDA V; 09/01/2017; - 1431444-4; ALINE CATUNDA DE CLODOALDO PINTO; SEGUNDA I; SEGUNDA II; 17/01/2017 | 701018-03 - MEDICO - CIRURGIA GERAL; - 1441619-0; BRUNO ALBUQUERQUE DA SILVA; TERCEIRA IV; TERCEIRA V; 22/01/2017; - 1441662-X; ERIKA PATRICIA NETO DE FREITAS; TERCEIRA IV; TERCEIRA V; 21/01/2017 | 701023-02 - MEDICO - CLINICA MEDICA; - 0152607-3; LUCIOLA NUNES BARBOSA; SEGUNDA IV; SEGUNDA V; 10/01/2017; - 0159151-7; WIRIZ MARTINS DA SILVA; SEGUNDA III; SEGUNDA IV; 22/01/2017; - 0159180-0; LEILA AVINTE CORREA; SEGUNDA III; SEGUNDA IV; 12/01/2017; - 0159575-X; CLAUDIA SIMONE GROSSI NOCITO; SEGUNDA III; SEGUNDA IV; 22/01/2017; - 0159586-5; MARIO JORGE DE ANDRADE SILVA; SEGUNDA II; SEGUNDA III; 22/01/2017; - 0159642-X; ANDREA DE OLIVEIRA MACIEL; SEGUNDA III; SEGUNDA IV; 22/01/2017 | 701023-04 - MEDICO - CLINICA MEDICA; - 0137214-9; FERNANDO SAVIO MIRANDA ROMARIZ; ESPECIAL I; ESPECIAL II; 05/01/2017; - 0137349-8; JOSE ROBERTO DE DEUS MACEDO; ESPECIAL I; ESPECIAL II; 03/01/2017; - 0137423-0; ALMIR DE ANDRADE FRANCISCO PEREIRA; ESPECIAL I; ESPECIAL II; 03/01/2017 | 701024-03 - MEDICO - DERMATOLOGIA; - 1441687-5; SAMARA SILVA KOUZAK; TERCEIRA IV; TERCEIRA V; 24/01/2017 | 701027-02 - MEDICO - GINECO.E OBSTETRICI; - 0152564-6; KATIA PAULA DE ARAUJO; SEGUNDA IV; SEGUNDA V; 10/01/2017; - 0152603-0; SERGIO DAHER JORGE; SEGUNDA IV; SEGUNDA V; 11/01/2017; - 0159145-2; ROBSON UMBELINO BRITO; SEGUNDA III; SEGUNDA IV; 10/01/2017; - 0159154-1; MANOEL VANDERLEI DOS SANTOS; SEGUNDA III; SEGUNDA IV; 22/01/2017; - 0159309-9; MARIA DE FATIMA ANDRADE; SEGUNDA III; SEGUNDA IV; 22/01/2017; - 0159316-1; MYLENA NAVES DE CASTRO ROCHA; SEGUNDA III; SEGUNDA IV; 22/01/2017; - 0159424-9; ELAINE DA SILVA BORGES RAMOS; SEGUNDA III; SEGUNDA IV; 22/01/2017; - 0159466-4; DANDY SHINICHI YAMAUCHI; SEGUNDA III; SEGUNDA IV; 22/01/2017; - 0159468-0; LUIS OTAVIO BIAZOTO MASSA; SEGUNDA III; SEGUNDA IV; 22/01/2017; - 0159566-0; ANNY KELLER LOPES BERGAMINI; SEGUNDA III; SEGUNDA IV; 22/01/2017; - 0159599-7; FRANCISCO BATISTA DE PAULA; SEGUNDA III; SEGUNDA IV; 22/01/2017; - 0173690-6; JOSE CARLOS DE MELLO FIGUEIRA DANTAS; SEGUNDA II; SEGUNDA III; 12/01/2017; - 0174061-X; KELLEN SEBBA DE ALENCAR; SEGUNDA II; SEGUNDA III; 12/01/2017 | 701027-03 - MEDICO - GINECO.E OBSTETRICI; - 1441416-3; HUMBERTO PEREIRA DE SOUZA; TERCEIRA IV; TERCEIRA V; 17/01/2017; - 1441586-0; CAIO MEDEIROS DE OLIVEIRA; TERCEIRA IV; TERCEIRA V; 17/01/2017 | 701027-04 - MEDICO - GINECO.E OBSTETRICI; - 0137274-2; JOAO RICARDO DUTRA BANDOS; ESPECIAL I; ESPECIAL II; 03/01/2017 | 701033-03 - MEDICO - NEFROLOGIA; - 1441570-4; SIMONE DE PAULA AMORIM; TERCEIRA IV; TERCEIRA V; 21/01/2017; - 1441665-4; INARA CREA DA COSTA ALVES; TERCEIRA IV; TERCEIRA V; 18/01/2017 | 701036-03 - MEDICO - OFTALMOLOGIA; - 1441478-3; JOAO VICENTE QUEIROZ MORAES; TERCEIRA IV; TERCEIRA V; 17/01/2017; - 1441485-6; ADRIANO ROGERIO TOLEDO; TERCEIRA IV; TERCEIRA V; 18/01/2017; - 1441541-0; MARCIA CRISTINA BARROS E SILVA DOS REIS; TERCEIRA IV; TERCEIRA V; 18/01/2017; - 1441565-8; LARISSA FRIGGI LOPES; TERCEIRA IV; TERCEIRA V; 21/01/2017; - 1441568-2; GEORGE DUTRA ACIOLY; TERCEIRA IV; TERCEIRA V; 22/01/2017; - 1441663-8; RENATO NAKAD GOUVEIA; TERCEIRA IV; TERCEIRA V; 17/01/2017 | 701037-04 - MEDICO - ORT. E TRAUMATOLOGI; - 0135431-0; MIGUEL DE ARAUJO CARDOSO NETO; ESPECIAL II; ESPECIAL III; 02/01/2017 | 701038-03 - MEDICO - OTORRINOLARINGOLOGI; - 1441673-5; RODRIGO BRANDAO BRAGA; TERCEIRA IV; TERCEIRA V; 24/01/2017 | 701039-01 - MEDICO - PATOLOGIA CLINICA; - 0140101-7; JUSSARA RAMALHO MARQUES; PRIMEIRA II; PRIMEIRA III; 10/01/2017 | 701040-02 - MEDICO - PEDIATRIA; - 0152581-6; ANDREA DE SOUZA SAID; SEGUNDA IV; SEGUNDA V; 10/01/2017; - 0174201-9; SHALIMAR DE OLIVEIRA FERREIRA; SEGUNDA II; SEGUNDA III; 12/01/2017 | 701040-04 - MEDICO - PEDIATRIA; - 0137283-1; PATRICIA BARROS SILVA AZEVEDO; ESPECIAL I; ESPECIAL II; 07/01/2017 | 701043-03 - MEDICO - RADIOLOGISTA; - 1432887-9; LOURENCO DE ARAUJO APOLINARIO; TERCEIRA IV; TERCEIRA V; 18/01/2017; - 1441533-X; NIEDJA SANTOS GONCALVES TSUNO; TERCEIRA IV; TERCEIRA V; 17/01/2017; - 1441540-2; JOSE ALBERTO COVRE SOARES; TERCEIRA IV; TERCEIRA V; 18/01/2017; - 1441554-2; BARBARA DE ALENCAR EULALIO FERNANDES; TERCEIRA IV; TERCEIRA V; 17/01/2017; - 1441588-7; CRISTIANNE LEAO CALACA DOMINGUES; TERCEIRA IV; TERCEIRA V; 24/01/2017; - 1441630-1; FLORICE PEREIRA DE MORAIS; TERCEIRA IV; TERCEIRA V; 22/01/2017; - 1441633-6; MARIA CRISTINA DE MELLO; TERCEIRA IV; TERCEIRA V; 17/01/2017 | 701045-03 - MEDICO - REUMATOLOGIA; - 1441566-6; ELIANA TELES DE GOIS; TERCEIRA IV; TERCEIRA V; 22/01/2017; - 1441601-8; CRISTINA FERREIRA E SILVA; TERCEIRA IV; TERCEIRA V; 22/01/2017 | 701049-03 - MEDICO - UROLOGIA; -

1441567-4; BERTHRAN SEVERO GARCIA; TERCEIRA IV; TERCEIRA V; 21/01/2017; - 1441591-7; OMAR NAYEF FAKHOURI; TERCEIRA IV; TERCEIRA V; 23/01/2017 | 701051-02 - MEDICO - PROCTOLOGIA; - 0152691-X; ISABEL FERREIRA SAENGER; SEGUNDA IV; SEGUNDA V; 11/01/2017 | 701055-03 - MEDICO - NEONATOLOGIA; - 1441531-3; MARYANA DE LIMA MAFFEI MINETTO; TERCEIRA IV; TERCEIRA V; 18/01/2017; - 1441605-0; RAQUEL FREIRE DE PAIVA; TERCEIRA IV; TERCEIRA V; 17/01/2017 | 701062-03 - MEDICO - MASTOLOGIA; - 1441584-4; ANALICE BARBOSA REGAZZI; TERCEIRA IV; TERCEIRA V; 17/01/2017 | 701071-02 - MED. DA FAMILIA E COMUNIDADE; - 0173762-7; MARIA HILDA CAVALCANTE RIBEIRO; SEGUNDA II; SEGUNDA III; 12/01/2017; - 0174042-3; KARLA SANTOS GOMES MACEDO; SEGUNDA II; SEGUNDA III; 12/01/2017 | 701071-03 - MED. DA FAMILIA E COMUNIDADE; - 1441577-1; KATYMARA MEIRA BORGES DE GODOY; TERCEIRA IV; TERCEIRA V; 17/01/2017 | 7030-03 - PSICOLOGO; - 1441344-2; JANAINA TEODORO DE SOUSA LOPES; TERCEIRA IV; TERCEIRA V; 16/01/2017; - 1441484-8; ALINE XAVIER DA SILVA; TERCEIRA IV; TERCEIRA V; 16/01/2017 | 7041-03 - FARMACEUTICO BIOQ. FARMACIA; - 1441261-6; MARINA SOUTO DE SANTANA LINO; TERCEIRA IV; TERCEIRA V; 16/01/2017; - 1441379-5; DEBORA EDITH DOS SANTOS MORAIS; TERCEIRA IV; TERCEIRA V; 16/01/2017 | 7100-02 - ASSISTENTE SOCIAL; - 0173960-3; MARIANA QUINTINO LUCENA GANDOUR; SEGUNDA I; SEGUNDA II; 12/01/2017 | 7100-03 - ASSISTENTE SOCIAL; - 1441497-X; LUCILENE DA CONCEICAO JACOBINA; TERCEIRA IV; TERCEIRA V; 16/01/2017 | 7100-04 - ASSISTENTE SOCIAL; - 0137370-6; ROSEANE BOLCONT DE OLIVEIRA PESSOA; ESPECIAL I; ESPECIAL II; 10/01/2017; - 0137374-9; SUELY MENDES DE OLIVEIRA; ESPECIAL I; ESPECIAL II; 10/01/2017 | 7110-01 - ENFERMEIRO; - 0136469-3; MARIA HELENA DE ARAUJO; ESPECIAL I; ESPECIAL II; 14/01/2017; - 0137327-7; VANIA HILARIO TAVARES; PRIMEIRA III; PRIMEIRA IV; 06/01/2017 | 7110-02 - ENFERMEIRO; - 0159160-6; ELIZANGELA CRISTINA DE MENDONCA SOUZA; SEGUNDA III; SEGUNDA IV; 22/01/2017; - 0159164-9; EMMANUELLE BALDUINO PONTES ROCHA; SEGUNDA III; SEGUNDA IV; 22/01/2017; - 0159178-9; MARIA DO PERPETUO SOCORRO MOURA VIEIRA; SEGUNDA III; SEGUNDA IV; 22/01/2017; - 0159239-4; ELIANE DA SILVA; SEGUNDA III; SEGUNDA IV; 22/01/2017; - 0159247-5; ANA BEATRIZ DE ALMEIDA AGUIAR; SEGUNDA III; SEGUNDA IV; 22/01/2017; - 0159435-4; RICARDO BARBOSA PEREIRA DA SILVA; SEGUNDA III; SEGUNDA IV; 22/01/2017; - 0159442-7; FABIANA SANTOS DE CARVALHO; SEGUNDA III; SEGUNDA IV; 22/01/2017; - 0159444-3; CELIA MARIA PIRES PEREIRA; SEGUNDA III; SEGUNDA IV; 22/01/2017; - 0159479-6; ANDRE GOMES AMORIM; SEGUNDA III; SEGUNDA IV; 22/01/2017; - 0159625-X; MARCELLE DE FIGUEIREDO MARTINS ESCARIO; SEGUNDA III; SEGUNDA IV; 22/01/2017; - 0173624-8; ALINE BATISTA DE OLIVEIRA; SEGUNDA I; SEGUNDA II; 12/01/2017; - 0173637-X; CEJANA RODRIGUES; SEGUNDA I; SEGUNDA II; 12/01/2017; - 0173732-5; LINDEVANIA BARROS DE OLIVEIRA; SEGUNDA I; SEGUNDA II; 12/01/2017; - 0173752-X; MARILIA APARECIDA PEREIRA FERREIRA; SEGUNDA I; SEGUNDA II; 12/01/2017; - 0173786-4; EDILENE DE JESUS SILVA; SEGUNDA I; SEGUNDA II; 12/01/2017; - 0173869-0; TERJANE MACHADO LIMA; SEGUNDA I; SEGUNDA II; 12/01/2017; - 0174065-2; KENIA ARAUJO DE ALCANTARA BORBA; SEGUNDA I; SEGUNDA II; 12/01/2017 | 7110-03 - ENFERMEIRO; - 0173836-4; SILVANI FALEIRO BRAGA; SEGUNDA I; SEGUNDA II; 12/01/2017; - 0174006-7; RENATA SILVA ROCHA MORAES; SEGUNDA I; SEGUNDA II; 12/01/2017; - 1441522-4; LORENA DIAS FERNANDES; TERCEIRA IV; TERCEIRA V; 16/01/2017; - 1441549-6; LILIANNE LEITE E LIRA; TERCEIRA IV; TERCEIRA V; 16/01/2017 | 7110-04 - ENFERMEIRO; - 0132516-7; TANIA GONCALVES BORGES; ESPECIAL III; ESPECIAL IV; 27/01/2017; - 0133458-1; CLEIRE PESSONI; ESPECIAL III; ESPECIAL IV; 04/01/2017; - 0136438-3; SONIA MARTINS GONCALVES; ESPECIAL I; ESPECIAL II; 10/01/2017; - 0136488-X; MARIA JOSE BARBOSA CHAVES; ESPECIAL I; ESPECIAL II; 07/01/2017; - 0137319-6; WANIA DIAS RIBEIRO; ESPECIAL I; ESPECIAL II; 07/01/2017; - 0137326-9; JESANA ADORNO SOARES COSTA; ESPECIAL I; ESPECIAL II; 13/01/2017; - 0137328-5; MARCIA SOUSA DOS SANTOS; ESPECIAL I; ESPECIAL II; 05/01/2017; - 0137330-7; SEBASTIAO GONCALVES JUNIOR; ESPECIAL I; ESPECIAL II; 06/01/2017; - 0137333-1; AILTON DOMICIO DA SILVA; ESPECIAL I; ESPECIAL II; 06/01/2017; - 0137359-5; ADICELIA PEREIRA DA SILVA; ESPECIAL I; ESPECIAL II; 10/01/2017 | 7162-02 - TERAPEUTA OCUPACIONAL; - 0174063-6; JACQUELINE GRIGORIO SANTIAGO; SEGUNDA I; SEGUNDA II; 12/01/2017 | 7241-02 - ENFERMEIRO DO TRABALHO; - 0174178-0; VILMA RESPLANDE DOS SANTOS ANDRADE; SEGUNDA I; SEGUNDA II; 12/01/2017 | 8010-02 - AUXILIAR DE ENFERMAGEM; - 0147664-5; ALZIRA DA CONCEICAO SILVA ROCHA; SEGUNDA VI; SEGUNDA VII; 05/01/2017; - 0152877-7; LAURINEI EVANGELISTA DA SILVA URQUIZA; SEGUNDA IV; SEGUNDA V; 30/01/2017; - 0152922-6; ADILSA DE CARVALHO COUTO; SEGUNDA IV; SEGUNDA V; 30/01/2017; - 0152941-2; CRISTIANE MONTEIRO PASSOS CAVALCANTE; SEGUNDA IV; SEGUNDA V; 30/01/2017; - 0153031-3; FRANCINEIDE RODRIGUES SILVA; SEGUNDA IV; SEGUNDA V; 30/01/2017; - 0153047-X; LAISSE CUNHA JARDIM; SEGUNDA III; SEGUNDA IV; 30/01/2017; - 0153049-6; SILVANA NEGRAO DOS SANTOS; SEGUNDA IV; SEGUNDA V; 30/01/2017; - 0153050-X; ALEXANDRA SOUZA ALMEIDA DOS SANTOS; SEGUNDA IV; SEGUNDA V; 30/01/2017; - 0173592-6; LAUDECI XAVIER FEITOSA; SEGUNDA I; SEGUNDA II; 12/01/2017; - 0173610-8; THEREZA CRISTINA BERNABE OLIVEIRA MEIRELES; SEGUNDA I; SEGUNDA II; 12/01/2017; - 0173615-9; ALYNE DO CARMO MONTEIRO; SEGUNDA I; SEGUNDA II; 12/01/2017; - 0173654-X; SANDRA LUCIA SILVA COSTA XAVIER; SEGUNDA I; SEGUNDA II; 12/01/2017; - 0173655-8; JULIANA SILVA GOMES; SEGUNDA I; SEGUNDA II; 12/01/2017; - 0173665-5; MARCILENE SANTOS DE OLIVEIRA; SEGUNDA I; SEGUNDA II; 12/01/2017; - 0173710-4; MARIA DE FATIMA PACHECO ZICA; SEGUNDA I; SEGUNDA II; 12/01/2017; - 0173727-9; EDIVALDA RIBEIRO DO NASCIMENTO; SEGUNDA I; SEGUNDA II; 12/01/2017; - 0173791-0; LUCIMAR NUNES CORDEIRO BORGES; SEGUNDA I; SEGUNDA II; 12/01/2017; - 0173840-2; EDINAURA CHAGAS RODRIGUES; SEGUNDA I; SEGUNDA II; 12/01/2017; - 0173844-5; CLEUZANI SOARES COELHO; SEGUNDA I; SEGUNDA II; 12/01/2017; - 0173848-8; ADRIANA DA SILVA AMARO; SEGUNDA I; SEGUNDA II; 12/01/2017; - 0173891-7; RUBENS AL-

BERTO VIEIRA; SEGUNDA I; SEGUNDA II; 12/01/2017; - 0173903-4; ANA CAROLINA OLIVEIRA NOBREGA; SEGUNDA I; SEGUNDA II; 12/01/2017; - 0173909-3; MICHEL DUARTE DA ROCHA; SEGUNDA I; SEGUNDA II; 12/01/2017; - 0173918-2; TATIANE LISBOA DOS SANTOS; SEGUNDA I; SEGUNDA II; 12/01/2017; - 0173925-5; LEIDIANE ELIANA DO NASCIMENTO; SEGUNDA I; SEGUNDA II; 12/01/2017; - 0173956-5; SANDRA LISBOA CARVALHO; SEGUNDA I; SEGUNDA II; 12/01/2017; - 0173957-3; SIRLENE DE SOUZA; SEGUNDA I; SEGUNDA II; 12/01/2017; - 0173986-7; IRIS DE FATIMA BRITO FERREIRA; SEGUNDA I; SEGUNDA II; 12/01/2017; - 0174054-7; CARLOS NEVES FLORES; SEGUNDA I; SEGUNDA II; 12/01/2017; - 0174068-7; DAIANA BRITO ALMEIDA SANTOS; SEGUNDA I; SEGUNDA II; 12/01/2017; - 0174069-5; GICELDA KEITIANY POLICARPO; SEGUNDA I; SEGUNDA II; 12/01/2017; - 0174195-0; GILNEY GUERRA DE MEDEIROS; SEGUNDA I; SEGUNDA II; 12/01/2017; - 0174196-9; SILAS AMILCAR SOUZA DA SILVA; SEGUNDA I; SEGUNDA II; 12/01/2017 | 8010-03 - AUXILIAR DE ENFERMAGEM; - 0174222-1; RONALDO PEREIRA DA SILVA; SEGUNDA I; SEGUNDA II; 12/01/2017; - 1431407-X; ADRIANA DOS REIS BORGES; TERCEIRA VI; TERCEIRA VII; 18/01/2017; - 1431408-8; SOLANGE SOARES DE SOUSA; TERCEIRA VI; TERCEIRA VII; 14/01/2017; - 1431437-1; CLAUDIA CRISTINA PEREIRA; TERCEIRA VI; TERCEIRA VII; 17/01/2017; - 1437364-5; VERA LUCIA DA CRUZ; TERCEIRA V; TERCEIRA VI; 30/01/2017 | 8010-04 - AUXILIAR DE ENFERMAGEM; - 0132316-4; DINA DE MATOS O MORAIS; ESPECIAL I; ESPECIAL II; 04/01/2017; - 0132442-X; JUSCELINO SOARES GARCIA; ESPECIAL IV; ESPECIAL V; 12/01/2017; - 0132502-7; KATIA APARECIDA DE OLIVEIRA LOPES; ESPECIAL IV; ESPECIAL V; 07/01/2017; - 0132529-9; EDNALVA NERY MOTA CARDOSO; ESPECIAL IV; ESPECIAL V; 12/01/2017; - 0132536-1; MARIA ISOLDA EVANGELISTA LOPES; ESPECIAL IV; ESPECIAL V; 14/01/2017; - 0132539-6; MARIA DAS GRACAS SOUZA NEIVA; ESPECIAL IV; ESPECIAL V; 13/01/2017; - 0132580-9; MIRNA GONCALVES DE LIRA; ESPECIAL IV; ESPECIAL V; 28/01/2017; - 0133511-1; ROSEMEIRE DOS PASSOS; ESPECIAL III; ESPECIAL IV; 03/01/2017; - 0133522-7; GRACIETE MENDONCA SANTOS; ESPECIAL III; ESPECIAL IV; 03/01/2017; - 0133530-8; OSMAR CAETANO ZICA; ESPECIAL III; ESPECIAL IV; 04/01/2017; - 0133531-6; SANDRA MARIA DE AMORIM; ESPECIAL III; ESPECIAL IV; 03/01/2017; - 0133538-3; SERGIO HENRIQUE DOS SANTOS; ESPECIAL III; ESPECIAL IV; 05/01/2017; - 0133554-5; GRACIMONE ALVES DE J VASCONCELOS; ESPECIAL III; ESPECIAL IV; 03/01/2017; - 0133573-1; NEUSLENE SANTANA CAMPOS; ESPECIAL I; ESPECIAL II; 04/01/2017; - 0133583-9; DANIEL OLIVEIRA FREIRE; ESPECIAL III; ESPECIAL IV; 11/01/2017; - 0133649-5; CATIA CAMPOS FONSECA; ESPECIAL II; ESPECIAL III; 04/01/2017 | 8055-05 - AOSD SERVICOS GERAIS; - 0140068-1; NILZA ALVES DE SOUZA SILVA; UNICA XVI; UNICA XVII; 02/01/2017; - 0140083-5; ROSANGELA APARECIDA BENICIO CHAGAS; UNICA XVI; UNICA XVII; 02/01/2017 | 8073-05 - AOSD - PAT. CLINICA; - 0140005-3; JANIRA ALVES LIMA; UNICA XVI; UNICA XVII; 05/01/2017; - 0140021-5; HELEN MARCIA DE SOUSA; UNICA XVI; UNICA XVII; 02/01/2017 | 8120-04 - TELEFONISTA; - 0135468-X; EUZITA RODRIGUES PEREIRA; ESPECIAL II; ESPECIAL III; 03/01/2017 REGIONAL... 038 - SUPERINTENDENCIA DA REGIAO DE SAUDE SUDO 4010-02 - TECNICO ADMINISTRATIVO; - 0147598-3; DIVANA MATOS CARDOSO CAMARA; SEGUNDA VI; SEGUNDA VII; 08/01/2017; - 0147648-3; LUCIANO TELES BORGES; SEGUNDA VI; SEGUNDA VII; 05/01/2017; - 0147650-5; GLACIENE CAMPOS VALERIO; SEGUNDA VI; SEGUNDA VII; 09/01/2017 | 4010-04 - TECNICO ADMINISTRATIVO; - 0133437-9; CRISTIANE RIOS CARNEIRO; ESPECIAL III; ESPECIAL IV; 11/01/2017; - 0133462-X; SARAH ALVES DE OLIVEIRA; ESPECIAL III; ESPECIAL IV; 14/01/2017; - 0133464-6; BELQUIS DE SOUSA OVIDIO; ESPECIAL III; ESPECIAL IV; 14/01/2017 | 701013-02 - MEDICO - ANESTESIOLOGIA; - 0152536-0; CLAUDEMAR ANTONIO DE FREITAS; SEGUNDA IV; SEGUNDA V; 10/01/2017; - 0173574-8; ADRIANA NAVARRO MACHADO; SEGUNDA II; SEGUNDA III; 12/01/2017 | 701018-02 - MEDICO - CIRURGIA GERAL; - 0152686-3; KARLA DE SOUSA CORREIA; SEGUNDA IV; SEGUNDA V; 10/01/2017; - 0173913-1; LUIZ CLAUDIO DOS SANTOS AGNELLO; SEGUNDA II; SEGUNDA III; 12/01/2017 | 701023-02 - MEDICO - CLINICA MEDICA; - 0159265-3; VANDO CARLOS PACHECO; SEGUNDA III; SEGUNDA IV; 22/01/2017; - 0159274-2; CARLOS DOS SANTOS KUCKELHAUS; SEGUNDA III; SEGUNDA IV; 22/01/2017; - 0159276-9; ALMIR ESTEVES RODRIGUES; SEGUNDA III; SEGUNDA IV; 22/01/2017; - 0159450-8; ITAMAR PALMEIRA FIGUEIREDO; SEGUNDA III; SEGUNDA IV; 22/01/2017; - 0173696-5; RENATA FILARDI SIMIQUELI DURANTE; SEGUNDA II; SEGUNDA III; 12/01/2017 | 701023-03 - MEDICO - CLINICA MEDICA; - 0159268-8; ELDER CUNHA PEREIRA; SEGUNDA I; SEGUNDA II; 22/01/2017; - 1441398-1; LUCIANA DO NASCIMENTO MARQUES CARNEIRO; TERCEIRA IV; TERCEIRA V; 16/01/2017; - 1441466-X; KARINIE MARINHO VIEIRA; TERCEIRA IV; TERCEIRA V; 16/01/2017; - 1441500-3; THASIELY MOURA FARIA; TERCEIRA IV; TERCEIRA V; 16/01/2017; - 1441502-X; JOSE NOLETO SALES NETO; TERCEIRA IV; TERCEIRA V; 16/01/2017 | 701024-03 - MEDICO - DERMATOLOGIA; - 1441556-9; LILIAN MENDES FERREIRA URBANO; TERCEIRA IV; TERCEIRA V; 17/01/2017 | 701027-02 - MEDICO - GINECO.E OBSTETRICI; - 0159305-6; ROQUE MENDES DE SOUZA JUNIOR; SEGUNDA III; SEGUNDA IV; 22/01/2017; - 0159306-4; DENES RIBEIRO DE OLIVEIRA; SEGUNDA III; SEGUNDA IV; 22/01/2017; - 0159320-X; ANTONIO WERLON SOARES; SEGUNDA III; SEGUNDA IV; 22/01/2017; - 0159324-2; FRANCESCO RICCIO; SEGUNDA III; SEGUNDA IV; 22/01/2017; - 0159426-5; HELGA NASCIMENTO ANDRADE; SEGUNDA III; SEGUNDA IV; 26/01/2017; - 0159462-1; PAULO HENRIQUE GONDIM CORDEIRO; SEGUNDA III; SEGUNDA IV; 22/01/2017; - 0159470-2; MARIA MARCIA SOARES DE ARAUJO WIDMER; SEGUNDA III; SEGUNDA IV; 22/01/2017; - 0159565-2; ELIDA MORAIS DE VASCONCELOS; SEGUNDA III; SEGUNDA IV; 22/01/2017; - 0159588-1; MARCELA AUGUSTA MONTANDON GONCALVES; SEGUNDA III; SEGUNDA IV; 22/01/2017; - 0159596-2; RENATA CARLOS FERREIRA; SEGUNDA II; SEGUNDA III; 22/01/2017; - 0159612-8; TATIANA WANDERLEY OLIVEIRA; SEGUNDA III; SEGUNDA IV; 22/01/2017; - 0159652-7; MARIA PIA DE LIMA; SEGUNDA III; SEGUNDA IV; 26/01/2017 | 701027-03 - MEDICO - GINECO.E OBSTETRICI; - 1441417-1; DANIELLE XAVIER NUNES NUTELS; TERCEIRA IV; TERCEIRA V; 17/01/2017; - 1441609-3; CYNTHIA ROBERTA TORRES BARROS; TER-

CEIRA IV; TERCEIRA V; 21/01/2017; - 1441639-5; PAULA GIANI FONSECA; TERCEIRA IV; TERCEIRA V; 17/01/2017 | 701027-04 - MEDICO - GINECO.E OBSTETRICI; - 0132552-3; SEGISMUNDO JOSE SEVERINO BORGES; ESPECIAL III; ESPECIAL IV; 20/01/2017 | 701028-02 - MEDICO - HEMATOLOGIA; - 0159574-1; WIVIANNE DOS SANTOS COSTA; SEGUNDA III; SEGUNDA IV; 22/01/2017 | 701036-03 - MEDICO - OFTALMOLOGIA; - 1441481-3; LARISSA ROSA GODINHO ALENCAR; TERCEIRA IV; TERCEIRA V; 17/01/2017; - 1441528-3; RICARDO ARAUJO DE SOUZA; TERCEIRA IV; TERCEIRA V; 17/01/2017; - 1441607-7; NAIARA BICALHO DA CUNHA; TERCEIRA IV; TERCEIRA V; 17/01/2017 | 701036-04 - MEDICO - OFTALMOLOGIA; - 0132464-0; ALCIONE TRISTAO DE CASTRO; ESPECIAL III; ESPECIAL IV; 18/01/2017 | 701038-03 - MEDICO - OTORRINOLARINGOLOGO; - 1441490-2; JALUSA BERTHOLDO CAVALHEIRO; TERCEIRA IV; TERCEIRA V; 17/01/2017 | 701038-04 - MEDICO - OTORRINOLARINGOLOGO; - 0135341-1; JOSE DA COSTA E SILVA FILHO; ESPECIAL II; ESPECIAL III; 02/01/2017 | 701040-02 - MEDICO - PEDIATRIA; - 0159289-0; ROGERIO BRAZ BARBOSA DE FARIA; SEGUNDA III; SEGUNDA IV; 22/01/2017; - 0159292-0; ELIANE BARBOSA DE SOUZA; SEGUNDA III; SEGUNDA IV; 26/01/2017; - 0159295-5; MARCELO LIMA DE MENDONCA; SEGUNDA III; SEGUNDA IV; 22/01/2017; - 0159415-X; ANNA CRISTINA ALVES DE ALBUQUERQUE; SEGUNDA III; SEGUNDA IV; 22/01/2017; - 0159486-9; LORENA DAMASCENO DOS SANTOS; SEGUNDA III; SEGUNDA IV; 22/01/2017; - 0159487-7; KEYLLA VIRGINIA DA FONSECA; SEGUNDA III; SEGUNDA IV; 22/01/2017; - 0159570-9; SYRLENE MENDONCA PUDNEY; SEGUNDA III; SEGUNDA IV; 22/01/2017; - 0159571-7; ELLEN CHRISTINA ROCHA DE BRITO PAULINO; SEGUNDA III; SEGUNDA IV; 22/01/2017; - 0159643-8; WILLAN HENRIQUE DE SOUZA GUERREIRO; SEGUNDA III; SEGUNDA IV; 22/01/2017; - 0173484-9; RAFAEL SAMPAIO DE ANDRADE; SEGUNDA II; SEGUNDA III; 12/01/2017 | 701040-04 - MEDICO - PEDIATRIA; - 0137352-8; DANIA LEMOS DIONIZIO; ESPECIAL I; ESPECIAL II; 03/01/2017 | 701043-03 - MEDICO - RADIOLOGISTA; - 1441682-4; JOSE ANTONIO CARNEIRO TESTONI; TERCEIRA IV; TERCEIRA V; 24/01/2017 | 701043-04 - MEDICO - RADIOLOGISTA; - 0135462-0; LEONARDO SIQUEIRA HERCULANO; ESPECIAL II; ESPECIAL III; 02/01/2017 | 701049-03 - MEDICO - UROLOGIA; - 1441409-0; FABRICIO PRIMITIVO MATOS SANTOS; TERCEIRA IV; TERCEIRA V; 22/01/2017 | 701051-03 - MEDICO - PROCTOLOGIA; - 1441581-X; JOELE MARIA DE MORAES MESQUITA MELO CAMPOS; TERCEIRA IV; TERCEIRA V; 17/01/2017 | 701055-02 - MEDICO - NEONATOLOGIA; - 0152559-X; FERNANDA SALUSTIANO COSTA; SEGUNDA IV; SEGUNDA V; 11/01/2017; - 0152565-4; LUCIANA DE MELO RUSSO; SEGUNDA IV; SEGUNDA V; 10/01/2017; - 0152635-9; PAULO CESAR CARNEIRO TAVARES; SEGUNDA IV; SEGUNDA V; 11/01/2017 | 701055-03 - MEDICO - NEONATOLOGIA; - 1441610-7; DANIELLE BARBOSA DE MACEDO; TERCEIRA IV; TERCEIRA V; 17/01/2017; - 1441621-2; EMMANUELLE CRISTINA DE MEDEIROS SOUZA; TERCEIRA IV; TERCEIRA V; 23/01/2017; - 1441654-9; JULIANA CARVALHO CONSTANTINO; TERCEIRA IV; TERCEIRA V; 24/01/2017 | 701061-02 - MEDICO-INFECTOLOGISTA; - 0159132-0; FLAVIA OLIVEIRA COSTA; SEGUNDA III; SEGUNDA IV; 12/01/2017 | 701071-02 - MED. DA FAMILIA E COMUNIDADE; - 0173479-2; MATHIAS PALACIO JOHN; SEGUNDA II; SEGUNDA III; 12/01/2017; - 0173483-0; DANIELA PINHEIRO CURADO; SEGUNDA II; SEGUNDA III; 02/01/2017; - 0173539-X; PAULA GARCIA DE ARAUJO; SEGUNDA II; SEGUNDA III; 12/01/2017; - 0173545-4; DEBORA POMPEU MARTINS; SEGUNDA II; SEGUNDA III; 12/01/2017; - 0173769-4; DANIEL FELIPE TEIXEIRA DIONIS MEHLBERG; SEGUNDA II; SEGUNDA III; 12/01/2017; - 0173772-4; CARLOS EDUARDO ARAUJO FAIAD; SEGUNDA II; SEGUNDA III; 12/01/2017; - 0173971-9; JOSE LUIZ QUEIROZ FILHO; SEGUNDA II; SEGUNDA III; 12/01/2017; - 0174084-9; MICHELLE PEREIRA LIMA DOS REIS; SEGUNDA II; SEGUNDA III; 12/01/2017; - 0174104-7; ANDREIA CRISTINA DA SILVA BARROS; SEGUNDA II; SEGUNDA III; 12/01/2017; - 0174125-X; VALDIVINO DINIZ LINHARES NETO; SEGUNDA II; SEGUNDA III; 12/01/2017; - 0174167-5; ANA MARIA CABRAL RIBEIRO; SEGUNDA II; SEGUNDA III; 12/01/2017; - 0174235-3; ADMILSON GONCALVES DE MACENA; SEGUNDA II; SEGUNDA III; 12/01/2017 | 701071-03 - MED. DA FAMILIA E COMUNIDADE; - 1441552-6; DIOGO NOGUEIRA BATISTA; TERCEIRA IV; TERCEIRA V; 17/01/2017 | 701074-03 - MEDICO-COLOPROCTOLOGISTA; - 1433270-1; MILENA PARREIRA LIORCI; TERCEIRA IV; TERCEIRA V; 17/01/2017; - 1441580-1; FLAVIA BERFORD LEAO DOS S. GONCALVES DE OLIVEIRA; TERCEIRA IV; TERCEIRA V; 17/01/2017 | 7020-02 - ODONTOLOGO; - 0173515-2; HELENISE APARECIDA BERNARDES DE OLIVEIRA; SEGUNDA II; SEGUNDA III; 12/01/2017 | 7020-04 - ODONTOLOGO; - 0137362-5; DEBORA MARTINS BORGES; ESPECIAL I; ESPECIAL II; 10/01/2017 | 7030-03 - PSICOLOGO; - 1441233-0; RENATA ALMEIDA TAVARES; TERCEIRA IV; TERCEIRA V; 16/01/2017; - 1441249-7; REJANE NOGUEIRA DE ALMEIDA DALLA CORTE; TERCEIRA IV; TERCEIRA V; 16/01/2017; - 1441256-X; KILVIA QUEIROZ BARBOSA; TERCEIRA IV; TERCEIRA V; 15/01/2017; - 1441289-6; SANDRA MARIA VITORIA CALHEIROS; TERCEIRA IV; TERCEIRA V; 16/01/2017; - 1441302-7; SIMONE BOHRY DE OLIVEIRA PRATA; TERCEIRA IV; TERCEIRA V; 16/01/2017; - 1441303-5; ANA LUIZA BULKOO MANTOVANI; TERCEIRA IV; TERCEIRA V; 16/01/2017; - 1441334-5; ADRIANA LUNA DOS SANTOS MEDEIROS; TERCEIRA IV; TERCEIRA V; 16/01/2017; - 1441369-8; KELLY CRISTINA SIQUEIRA DA SILVA; TERCEIRA IV; TERCEIRA V; 16/01/2017; - 1441373-6; ANDREA GALVAO DE CARVALHO; TERCEIRA IV; TERCEIRA V; 16/01/2017; - 1441387-6; HELEURA CRISTINA OLIVEIRA; TERCEIRA IV; TERCEIRA V; 16/01/2017; - 1441451-1; MARIANA FREITAS CARVALHO; TERCEIRA IV; TERCEIRA V; 16/01/2017 | 7041-02 - FARMACEUTICO BIOQ. FARMACIA; - 0173621-3; DANIEL DE MEDEIROS COSTA; SEGUNDA I; SEGUNDA II; 12/01/2017 | 7041-03 - FARMACEUTICO BIOQ. FARMACIA; - 1441389-2; THYAGO HITALO CAVALCANTE ALENCAR ARRAYS; TERCEIRA IV; TERCEIRA V; 16/01/2017 | 7041-04 - FARMACEUTICO BIOQ. FARMACIA; - 0135542-2; SILVIO LUCAS MARTINS; ESPECIAL I; ESPECIAL II; 02/01/2017 | 7100-02 - ASSISTENTE SOCIAL; - 0173990-5; MARIANA MACEDO QUEIROGA; SEGUNDA I; SEGUNDA II; 12/01/2017 | 7100-03 - ASSISTENTE SOCIAL; - 1441314-0; SHEILA BARBOSA CABRAL MACIEL; TERCEIRA IV; TERCEIRA V; 16/01/2017; - 1441318-3; TECLA NOVAES MEDRADO NUNES; TERCEIRA IV; TERCEIRA V; 16/01/2017; - 1441339-6;

VIVIANE GOMES DE PAULA NOVAES; TERCEIRA IV; TERCEIRA V; 16/01/2017; - 1441342-6; LARISSA CARVALHO TOTH; TERCEIRA IV; TERCEIRA V; 16/01/2017; - 1441360-4; LUCIANO AMORIM MESQUITA; TERCEIRA IV; TERCEIRA V; 16/01/2017; - 1441375-2; AMANDA GONTIJO TORRES LANDIM; TERCEIRA IV; TERCEIRA V; 16/01/2017; - 1441400-7; WALESKA BATISTA FERNANDES; TERCEIRA IV; TERCEIRA V; 16/01/2017; - 1441421-X; ANDREA MATA MACHADO FERNANDES DIAS; TERCEIRA IV; TERCEIRA V; 16/01/2017; - 1441471-6; ELIZANGELA CARDOSO RODRIGUES; TERCEIRA IV; TERCEIRA V; 16/01/2017 | 7110-01 - ENFERMEIRO; - 0136468-5; MARIA MARTA DUVAL DA SILVA; PRIMEIRA III; PRIMEIRA IV; 21/01/2017 | 7110-02 - ENFERMEIRO; - 0159103-7; ILMA CAMILO DE OLIVEIRA; SEGUNDA III; SEGUNDA IV; 29/01/2017; - 0159167-3; GISELLA SOUZA PEREIRA; SEGUNDA III; SEGUNDA IV; 22/01/2017; - 0159173-8; MICHELLE CAMPOS SANTOS; SEGUNDA III; SEGUNDA IV; 22/01/2017; - 0159176-2; CYANEA FERREIRA LIMA GEBRIM; SEGUNDA III; SEGUNDA IV; 22/01/2017; - 0159246-7; LILIAN SILVA MARTINS; SEGUNDA III; SEGUNDA IV; 22/01/2017; - 0159249-1; JULIANA SOARES DE FRANCA; SEGUNDA III; SEGUNDA IV; 22/01/2017; - 0159254-8; MONNA MICHELLY BATISTA JUNQUEIRA; SEGUNDA III; SEGUNDA IV; 22/01/2017; - 0159407-9; MARTA MELO DE SOUZA ANTUNES; SEGUNDA III; SEGUNDA IV; 22/01/2017; - 0159436-2; KARINE CARDOSO LEMOS; SEGUNDA III; SEGUNDA IV; 22/01/2017; - 0159446-X; IRANY ESTHER DA MOTA VITORIA; SEGUNDA III; SEGUNDA IV; 22/01/2017; - 0173491-1; FERNANDO DOS SANTOS VALLE; SEGUNDA I; SEGUNDA II; 12/01/2017; - 0173516-0; LEUDA SIQUEIRA RODRIGUES; SEGUNDA I; SEGUNDA II; 12/01/2017; - 0173519-5; CYNTHIA ALESSANDRA COSTA BRITO; SEGUNDA I; SEGUNDA II; 12/01/2017; - 0173530-6; LILIAN SARTINI DE OLIVEIRA SILVA; SEGUNDA I; SEGUNDA II; 12/01/2017; - 0173571-3; LUIZA CARMO DE AGUIAR; SEGUNDA I; SEGUNDA II; 12/01/2017; - 0173577-2; KARINNA MARQUES MONTEIRO; SEGUNDA I; SEGUNDA II; 12/01/2017; - 0173593-4; GEORGIANA DOS SANTOS GOMES; SEGUNDA I; SEGUNDA II; 12/01/2017; - 0173594-2; FABIANA KARLA OLIVEIRA; SEGUNDA I; SEGUNDA II; 12/01/2017; - 0173603-5; DEBORA MILENA BABUGEM MENDANHA; SEGUNDA I; SEGUNDA II; 12/01/2017; - 0173616-7; ANDRE FERREIRA SOARES; SEGUNDA I; SEGUNDA II; 12/01/2017; - 0173622-1; ANTONIO FABIO PINTO DA SILVEIRA; SEGUNDA I; SEGUNDA II; 12/01/2017; - 0173626-4; ZILDIMAR ALVES DE OLIVEIRA; SEGUNDA I; SEGUNDA II; 12/01/2017; - 0173700-7; CRISTINA SILVA DE MATOS; SEGUNDA I; SEGUNDA II; 12/01/2017; - 0173746-5; ROSSANA MICHELLI FERREIRA DE PONTES; SEGUNDA I; SEGUNDA II; 12/01/2017; - 0173753-8; FLAVIA DE OLIVEIRA GONTIJO LEAO; SEGUNDA I; SEGUNDA II; 12/01/2017; - 0173771-6; JANAINA FARIA LOPES DE MEIRELES; SEGUNDA I; SEGUNDA II; 12/01/2017; - 0173776-7; MONALISA MEDEIROS; SEGUNDA I; SEGUNDA II; 12/01/2017; - 0173778-3; FRANCIELLE PAULA DE FREITAS; SEGUNDA I; SEGUNDA II; 12/01/2017; - 0173783-X; IVANA SOUSA BARROSO; SEGUNDA I; SEGUNDA II; 12/01/2017; - 0173864-X; THAIS DE CARVALHO FARIA; SEGUNDA I; SEGUNDA II; 12/01/2017; - 0173878-X; EDIENE RAMOS AMADEU DE MACEDO; SEGUNDA I; SEGUNDA II; 12/01/2017; - 0173879-8; GERMANA ARRUDA NOLETO; SEGUNDA I; SEGUNDA II; 12/01/2017; - 0173928-X; LILIAN GOMIDES DOS SANTOS; SEGUNDA I; SEGUNDA II; 12/01/2017; - 0173982-4; DANIELA ALVES DA SILVA; SEGUNDA I; SEGUNDA II; 12/01/2017; - 0174056-3; SAMIRA MONTEIRO SILVA BARCELOS; SEGUNDA I; SEGUNDA II; 12/01/2017; - 0174082-2; FRANCISCO JUSCELINO DE VASCONCELOS MONTEIRO; SEGUNDA I; SEGUNDA II; 12/01/2017; - 0174126-8; BARBARA DE FREITAS SANTOS; SEGUNDA I; SEGUNDA II; 12/01/2017; - 0174175-6; FLAVIO BARBOSA SANTOS; SEGUNDA I; SEGUNDA II; 12/01/2017 | 7110-03 - ENFERMEIRO; - 1441257-8; ADRIANA DE LIMA STECKELBERG; TERCEIRA IV; TERCEIRA V; 16/01/2017; - 1441266-7; PAULA TALITA ALVES GONCALVES DA SILVA; TERCEIRA IV; TERCEIRA V; 16/01/2017; - 1441316-7; MAYARA VASCONCELOS DA MOTA; TERCEIRA IV; TERCEIRA V; 16/01/2017; - 1441323-X; RITHYANE DA SILVA MELO; TERCEIRA IV; TERCEIRA V; 16/01/2017; - 1441330-2; SUELEN MAGNA DE FARIA; TERCEIRA IV; TERCEIRA V; 16/01/2017; - 1441336-1; ANDRESSA DE FRANCA ALVES FERRARI; TERCEIRA IV; TERCEIRA V; 16/01/2017; - 1441338-8; CHRISTINE PAULA MENEZES; TERCEIRA IV; TERCEIRA V; 16/01/2017; - 1441341-8; LEONARDO MOLINA; TERCEIRA IV; TERCEIRA V; 16/01/2017; - 1441343-4; PATRICIA DE QUEIROZ OLIVEIRA MELO; TERCEIRA IV; TERCEIRA V; 16/01/2017; - 1441352-3; DAYANE ABADIA SILVEIRA; TERCEIRA IV; TERCEIRA V; 16/01/2017; - 1441365-5; THAYANE LIMA SANTIAGO RIBEIRO; TERCEIRA IV; TERCEIRA V; 16/01/2017; - 1441383-3; DAYANNY NOGUEIRA RODRIGUES ULHOA; TERCEIRA IV; TERCEIRA V; 16/01/2017; - 1441442-2; DANIELE LIMA DE BESSA; TERCEIRA IV; TERCEIRA V; 16/01/2017; - 1441623-9; ROSINEI CARDOSO DE SOUZA; TERCEIRA IV; TERCEIRA V; 14/01/2017 | 7110-04 - ENFERMEIRO; - 0127154-7; SANDRA MARIA TEIXEIRA DA SILVA; ESPECIAL III; ESPECIAL IV; 21/01/2017; - 0132517-5; TELMANARA DE PADUA FREITAS; ESPECIAL III; ESPECIAL IV; 18/01/2017; - 0133347-X; JOSE MARIA JANUARIO; ESPECIAL III; ESPECIAL IV; 14/01/2017; - 0133446-8; VILMA AKIKO NISHIYAMA; ESPECIAL III; ESPECIAL IV; 03/01/2017; - 0133451-4; ISLEIDE DE SOUZA E SILVA; ESPECIAL I; ESPECIAL II; 11/01/2017; - 0136436-7; SIMEIA DA SILVA PEREIRA ANTOLIN; ESPECIAL I; ESPECIAL II; 03/01/2017; - 0136449-9; VILMA ALVES DA SILVA; ESPECIAL I; ESPECIAL II; 06/01/2017; - 0136483-9; CASSIMIRA DE FATIMA PEREIRA; ESPECIAL I; ESPECIAL II; 13/01/2017; - 0136490-1; MARIA DE FATIMA FERNANDES DE OLIVEIRA PAVEZZI; ESPECIAL I; ESPECIAL II; 08/01/2017; - 0137312-9; ADRICER ANTONIO DE AVILA; ESPECIAL I; ESPECIAL II; 12/01/2017; - 0137332-3; HERBIA BATISTA DE VASCONCELOS; ESPECIAL I; ESPECIAL II; 12/01/2017; - 0137336-6; FATIMA ELOISA GARCIA DINIZ; ESPECIAL I; ESPECIAL II; 06/01/2017 | 7120-02 - NUTRICIONISTA; - 0173623-X; ALINE FERNANDA DE SA REIS; SEGUNDA I; SEGUNDA II; 12/01/2017; - 0173685-X; RAFAELA CHRISTINA DA SILVA DE PAULA; SEGUNDA I; SEGUNDA II; 12/01/2017; - 0173955-7; JULIANA CARMOZINA HERCULANO; SEGUNDA I; SEGUNDA II; 12/01/2017; - 0174075-X; ERIKA BEATRIZ LOPES TAVARES DE ANDRADE; SEGUNDA I; SEGUNDA II; 12/01/2017 | 7162-02 - TERAPEUTA OCUPACIONAL; - 0173496-2; CHRISTIANNE MELO MARANDOLA; SEGUNDA I; SEGUNDA II; 12/01/2017 | 7162-03 - TERAPEUTA OCUPACIONAL; -

1441258-6; THIARA DIAS CAFE ALVES MARIANO; TERCEIRA IV; TERCEIRA V; 16/01/2017; - 1441326-4; DALILLA MATILDE FERREIRA DE REZENDE; TERCEIRA IV; TERCEIRA V; 16/01/2017; - 1441357-4; AMALIA MOREIRA SAUDE; TERCEIRA IV; TERCEIRA V; 16/01/2017; - 1441363-9; KENIA LUCIA CRISOSTOMO CARDOSO; TERCEIRA IV; TERCEIRA V; 16/01/2017; - 1441366-3; BEATRIZ GONCALVES PORFIRIO; TERCEIRA IV; TERCEIRA V; 16/01/2017; - 1441513-5; ALINE TORRES BARRETO BITTAR; TERCEIRA IV; TERCEIRA V; 16/01/2017; - 1441523-2; LENICE CALVANTE BORGES; TERCEIRA IV; TERCEIRA V; 16/01/2017 | 8010-02 - AUXILIAR DE ENFERMAGEM; - 0147638-6; CATARINA STERPARK WINNIK DE LIMA; SEGUNDA VI; SEGUNDA VII; 02/01/2017; - 0147651-3; CELINA MARIA DE MESQUITA SILVA; SEGUNDA VI; SEGUNDA VII; 05/01/2017; - 0152862-9; MARIA ELIECY TAVARES ANDRADE; SEGUNDA IV; SEGUNDA V; 30/01/2017; - 0152886-6; LUCIANA DIAS DA SILVA VALENTIM; SEGUNDA IV; SEGUNDA V; 30/01/2017; - 0152903-X; ZILDA APARECIDA BATISTA DE OLIVEIRA; SEGUNDA IV; SEGUNDA V; 30/01/2017; - 0152927-7; MAGNA KLESIA DE OLIVEIRA LOPES; SEGUNDA IV; SEGUNDA V; 30/01/2017; - 0152940-4; IARA PEREIRA DOS SANTOS; SEGUNDA IV; SEGUNDA V; 30/01/2017; - 0152942-0; MARIA LUCIMAR GONCALVES DA SILVA; SEGUNDA IV; SEGUNDA V; 30/01/2017; - 0152956-0; SIMONE ALVES DE SOUZA SANTOS VOLNEI; SEGUNDA IV; SEGUNDA V; 30/01/2017; - 0152972-2; SIMONE DAS CHAGAS RABELO RORIZ; SEGUNDA IV; SEGUNDA V; 30/01/2017; - 0152990-0; SANDRA ALVES DA COSTA; SEGUNDA IV; SEGUNDA V; 30/01/2017; - 0153006-2; VILEIDE PEREIRA DE JESUS; SEGUNDA IV; SEGUNDA V; 30/01/2017; - 0153016-X; MARCIA PANTA NEVES DOS SANTOS; SEGUNDA IV; SEGUNDA V; 30/01/2017; - 0153045-3; ELI CELMA ERES DE DEUS; SEGUNDA IV; SEGUNDA V; 30/01/2017; - 0153046-1; SANDRA REGINA SOUSA GOMES; SEGUNDA IV; SEGUNDA V; 30/01/2017; - 0153084-4; ADRIANA MARTINS MELO; SEGUNDA IV; SEGUNDA V; 30/01/2017; - 0173490-3; JANDIRA DE SOUSA DANTAS; SEGUNDA I; SEGUNDA II; 12/01/2017; - 0173492-X; EMANUELA APARECIDA DE SOUSA LOBO FERREIRA; SEGUNDA I; SEGUNDA II; 12/01/2017; - 0173502-0; FABIANO LUCIO ALVES RODRIGUES; SEGUNDA I; SEGUNDA II; 12/01/2017; - 0173507-1; FABIO GERVASIO CARMAGO; SEGUNDA I; SEGUNDA II; 12/01/2017; - 0173566-7; FRANCISCA PATRICIA GOMES FURTADO; SEGUNDA I; SEGUNDA II; 12/01/2017; - 0173581-0; ERINALDA PEREIRA DE ANDRADE; SEGUNDA I; SEGUNDA II; 12/01/2017; - 0173585-3; CLERIA SOARES LOIOLA; SEGUNDA I; SEGUNDA II; 12/01/2017; - 0173591-8; ADENILDES LACERDA FERREIRA MACHADO; SEGUNDA I; SEGUNDA II; 12/01/2017; - 0173595-0; CHRISTIANE CAVALCANTI DE ALMEIDA RODRIGUES; SEGUNDA I; SEGUNDA II; 12/01/2017; - 0173597-7; NEIDE RODRIGUES VIDAL; SEGUNDA I; SEGUNDA II; 12/01/2017; - 0173599-3; ANGELICA TEIXEIRA MANGABEIRA; SEGUNDA I; SEGUNDA II; 12/01/2017; - 0173600-0; SELMA MARIA DA SILVA BATISTA; SEGUNDA I; SEGUNDA II; 12/01/2017; - 0173601-9; SANDRA FERREIRA DA CRUZ TORREAO; SEGUNDA I; SEGUNDA II; 12/01/2017; - 0173605-1; SILVANIA MARIA BARBOSA BARSANOU; SEGUNDA I; SEGUNDA II; 12/01/2017; - 0173632-9; ELISANGELA MARINHO DOS SANTOS; SEGUNDA I; SEGUNDA II; 12/01/2017; - 0173653-1; SILVIA BARRETO DE MORAES; SEGUNDA I; SEGUNDA II; 12/01/2017; - 0173657-4; LUCIANA MEDEIROS DE ARAUJO; SEGUNDA I; SEGUNDA II; 12/01/2017; - 0173663-9; CRISTINA DOS REIS COSTA; SEGUNDA I; SEGUNDA II; 12/01/2017; - 0173664-7; MILENE THAIS RODRIGUES; SEGUNDA I; SEGUNDA II; 12/01/2017; - 0173677-9; ALEMIR RIBEIRO SANTOS; SEGUNDA I; SEGUNDA II; 12/01/2017; - 0173679-5; ADRIANA DOS SANTOS SILVA FIGUEREDO; SEGUNDA I; SEGUNDA II; 12/01/2017; - 0173681-7; AUANNA RODRIGUES DE OLIVEIRA; SEGUNDA I; SEGUNDA II; 12/01/2017; - 0173682-5; EDUARDO RODRIGUES LIMA DE VASCONCELOS; SEGUNDA I; SEGUNDA II; 12/01/2017; - 0173707-4; ELIANE LACERDA RODRIGUES; SEGUNDA I; SEGUNDA II; 12/01/2017; - 0173728-7; JAIRO PEREIRA DE SOUSA AGUIAR; SEGUNDA I; SEGUNDA II; 12/01/2017; - 0173756-2; VALERIA CRISTINA AZEVEDO MAGALHAES; SEGUNDA I; SEGUNDA II; 12/01/2017; - 0173788-0; SILVANA GONCALVES AGUIAR DE SOUSA; SEGUNDA I; SEGUNDA II; 12/01/2017; - 0173804-6; IVANEIDE PINTO DE MESQUITA; SEGUNDA I; SEGUNDA II; 12/01/2017; - 0173811-9; LEOSMAR GOMES DA SILVA; SEGUNDA I; SEGUNDA II; 12/01/2017; - 0173819-4; KELSIA DIAS DE CARVALHO AQUINO; SEGUNDA I; SEGUNDA II; 12/01/2017; - 0173843-7; LUCIA NILVA DE SOUSA QUEIROZ; SEGUNDA I; SEGUNDA II; 12/01/2017; - 0173854-2; KARLA VENCESLAU DA SILVA; SEGUNDA I; SEGUNDA II; 12/01/2017; - 0173880-1; SORAYA LARA DE JESUS; SEGUNDA I; SEGUNDA II; 12/01/2017; - 0173915-8; ANGELA KARITA VICTOR; SEGUNDA I; SEGUNDA II; 12/01/2017; - 0173927-1; RAMON SILVA LIMA; SEGUNDA I; SEGUNDA II; 12/01/2017; - 0173933-6; GREICE TOURINHO HINOSTROZA; SEGUNDA I; SEGUNDA II; 12/01/2017; - 0173934-4; REGIANE REBECA DA SILVA; SEGUNDA I; SEGUNDA II; 12/01/2017; - 0173947-6; ANDERSON MOTA SANTOS; SEGUNDA I; SEGUNDA II; 12/01/2017; - 0173961-1; ARINETE DO NASCIMENTO; SEGUNDA I; SEGUNDA II; 12/01/2017; - 0173965-4; KENIA ALENCAR DE ARAUJO SANT'ANA; SEGUNDA I; SEGUNDA II; 12/01/2017; - 0174024-5; ANDREA GONCALVES DE SOUSA; SEGUNDA I; SEGUNDA II; 12/01/2017; - 0174029-6; DANIELE JULIANA ALVES DE SALLES DE ALMEIDA; SEGUNDA I; SEGUNDA II; 12/01/2017; - 0174041-5; MARIA VALERIA PONTES DE AGUIAR; SEGUNDA I; SEGUNDA II; 12/01/2017; - 0174044-X; LILIANE DE SOUSA SILVA; SEGUNDA I; SEGUNDA II; 12/01/2017; - 0174045-8; TELMA RODRIGUES LEMOS; SEGUNDA I; SEGUNDA II; 12/01/2017; - 0174049-0; PETRONILIA DE ARAUJO VIEIRA; SEGUNDA I; SEGUNDA II; 12/01/2017; - 0174076-8; KELLY DE CARVALHO LIMA; SEGUNDA I; SEGUNDA II; 12/01/2017; - 0174077-6; VIVIAN DE SOUSA TRINDADE; SEGUNDA I; SEGUNDA II; 12/01/2017; - 0174117-9; ARLETE MENDES DOS REIS; SEGUNDA I; SEGUNDA II; 12/01/2017; - 0174123-3; MICHELLE DE ARAUJO MEDEIROS; SEGUNDA I; SEGUNDA II; 12/01/2017; - 0174130-6; ELISANGELA SILVA DA COSTA; SEGUNDA I; SEGUNDA II; 12/01/2017; - 0174185-3; MARCIA PEREIRA DUARTE; SEGUNDA I; SEGUNDA II; 12/01/2017; - 0174189-6; IEDA ROCHA DO ESPIRITO SANTO; SEGUNDA I; SEGUNDA II; 12/01/2017 | 8010-03 - AUXILIAR DE ENFERMAGEM; - 1431406-1; HILDENE PEREIRA DOS SANTOS; TERCEIRA VI; TERCEIRA VII; 14/01/2017 | 8010-04 - AUXILIAR DE ENFERMAGEM; - 0132410-1; CLAUDIA REGINA DE OLIVEIRA;

ESPECIAL III; ESPECIAL IV; 07/01/2017; - 0132427-6; DINALDIR ALVES BATISTA; ESPECIAL III; ESPECIAL IV; 07/01/2017; - 0132532-9; NEUZIMAR XAVIER DE OLIVEIRA; ESPECIAL IV; ESPECIAL V; 13/01/2017; - 0132538-8; SILVANO DE JESUS OLIVEIRA; ESPECIAL IV; ESPECIAL V; 25/01/2017; - 0132560-4; MARIA DA PAZ VILAR; ESPECIAL IV; ESPECIAL V; 25/01/2017; - 0133504-9; MARIA AUXILIADORA BENTO; ESPECIAL III; ESPECIAL IV; 31/01/2017; - 0133550-2; ROSEMEIRE TEREZINHA DA SILVA; ESPECIAL III; ESPECIAL IV; 11/01/2017; - 0133580-4; KEDMA SILVA DE OLIVEIRA; ESPECIAL II; ESPECIAL III; 12/01/2017; - 0133582-0; ELIANA NUNES LIMA; ESPECIAL III; ESPECIAL IV; 14/01/2017; - 0133621-5; EMILIA BARRETO DE ALENCAR; ESPECIAL III; ESPECIAL IV; 13/01/2017 | 8020-04 - TECNICO EM RADIOLOGIA; - 0133561-8; MARLENE GERVASIO DE MELO; ESPECIAL III; ESPECIAL IV; 21/01/2017 | 8035-02 - TEC. HIGIENE DENTAL - THD; - 0173837-2; ODINEIA FERNANDES COSTA; SEGUNDA I; SEGUNDA II; 12/01/2017 | 8044-04 - TECNICO LAB. PAT. CLINICA; - 0132396-2; PAULO PONTES DE LIMA; ESPECIAL IV; ESPECIAL V; 06/01/2017 | 8055-05 - AOSD SERVICOS GERAIS; - 0140073-8; MARIA DE FATIMA SANTANA OLIVEIRA; UNICA XVI; UNICA XVII; 03/01/2017; - 0140076-2; REINALDO DA SILVA; UNICA XVI; UNICA XVII; 02/01/2017 | 8056-05 - AOSD-LAVAND.HOSPITALAR; - 0140057-6; PATRICIA CRISOSTOMO BREGUEDO DA SILVA; UNICA XVI; UNICA XVII; 02/01/2017; - 0140085-1; DONIZETE DIAS DE OLIVEIRA; UNICA XVI; UNICA XVII; 02/01/2017; - 0140087-8; LECI LOPES PACHECO; UNICA XV; UNICA XVI; 09/01/2017 | 8120-04 - TELEFONISTA; - 0135380-2; VERA LUCIA TELES DE LIMA; ESPECIAL II; ESPECIAL III; 06/01/2017REGIONAL...: 039 - SUPERINTENDENCIA DA REGIAO DE SAUDE NORT 6010-03 - MOTORISTA; - 1441407-4; LINDINALVO FERNANDES SATELIS; TERCEIRA IV; TERCEIRA V; 16/01/2017 | 6010-04 - MOTORISTA; - 0132548-5; JOSE BATISTA NETO; ESPECIAL IV; ESPECIAL V; 07/01/2017 | 701013-02 - MEDICO - ANESTESIOLOGIA; - 0173893-3; ANDRE VILELA BROSTEL; SEGUNDA II; SEGUNDA III; 12/01/2017 | 701018-02 - MEDICO - CIRURGIA GERAL; - 0152588-3; RICARDO AUGUSTO NAHUIZ DE OLIVEIRA; SEGUNDA IV; SEGUNDA V; 11/01/2017 | 701023-02 - MEDICO - CLINICA MEDICA; - 0159279-3; CASSIA ALESSANDRA MARINHO MAGALHAES; SEGUNDA III; SEGUNDA IV; 22/01/2017; - 0159590-3; MANOEL MESSIAS BOTELHO MAGALHAES; SEGUNDA III; SEGUNDA IV; 22/01/2017; - 0159624-1; CLAUDIA SIMONE SOUZA GUIMARAES; SEGUNDA III; SEGUNDA IV; 22/01/2017; - 0174202-7; INACIO CARLOS MURTA JUNIOR; SEGUNDA II; SEGUNDA III; 12/01/2017 | 701027-02 - MEDICO - GINECO.E OBSTETRICI; - 0152627-8; LUIS CARLOS BROCH; SEGUNDA IV; SEGUNDA V; 10/01/2017; - 0159209-2; VANDERLY CORREA PERES TORRES; SEGUNDA III; SEGUNDA IV; 22/01/2017; - 0159298-X; SABRINA IRENE CASTRO GADELHA REIS; SEGUNDA III; SEGUNDA IV; 22/01/2017; - 0159300-5; DEBORA PIPAS DE SIMONE; SEGUNDA III; SEGUNDA IV; 22/01/2017; - 0159302-1; AGDA FERREIRA LIMA NAKATA; SEGUNDA III; SEGUNDA IV; 22/01/2017; - 0159308-0; PEDRO WILSON BATISTA CORDEIRO MOURA; SEGUNDA III; SEGUNDA IV; 22/01/2017; - 0159314-5; ISABELLE FERREIRA DE MOURA CARDOSO; SEGUNDA III; SEGUNDA IV; 22/01/2017; - 0159321-8; EIDI DOS REIS PEREIRA; SEGUNDA III; SEGUNDA IV; 22/01/2017; - 0159322-6; WILDSON DE OLIVEIRA PASSOS; SEGUNDA II; SEGUNDA III; 22/01/2017; - 0159420-6; CLAUDIO VENDRUSCOLO; SEGUNDA III; SEGUNDA IV; 22/01/2017; - 0159421-4; CLAUDIA DA SILVA OLIVEIRA; SEGUNDA III; SEGUNDA IV; 22/01/2017; - 0159457-5; KAREN ANELIZE TOSO; SEGUNDA III; SEGUNDA IV; 22/01/2017; - 0174200-0; CEZAR GONCALVES GOMES; SEGUNDA II; SEGUNDA III; 12/01/2017 | 701027-03 - MEDICO - GINECO.E OBSTETRICI; - 1441638-7; MARIANA ANAUE LOZI DIAS CHAVES; TERCEIRA IV; TERCEIRA V; 24/01/2017 | 701027-04 - MEDICO - GINECO.E OBSTETRICI; - 0135350-0; CEZAR DE ALENCAR NOVAIS NEVES; ESPECIAL II; ESPECIAL III; 13/01/2017 | 701040-02 - MEDICO - PEDIATRIA; - 0159152-5; MARCONI ZADOK LORDELO SOUZA NEVES; SEGUNDA III; SEGUNDA IV; 22/01/2017; - 0159287-4; RAIMUNDA MENDES BRITO; SEGUNDA III; SEGUNDA IV; 26/01/2017; - 0159294-7; KENICASSIO JESUS BATISTA; SEGUNDA III; SEGUNDA IV; 22/01/2017; - 0159296-3; LUCIENE EMIKO ARAKAKI; SEGUNDA III; SEGUNDA IV; 22/01/2017; - 0159598-9; EIVAL JOB RODRIGUES PINHEIRO; SEGUNDA II; SEGUNDA III; 26/01/2017 | 701043-03 - MEDICO - RADIOLOGISTA; - 1441547-X; HIGOR MICHELL DE MELO FALCAO; TERCEIRA IV; TERCEIRA V; 17/01/2017; - 1441596-8; FRANCYNE BRITTO FUNAYAMA PAPA; TERCEIRA IV; TERCEIRA V; 17/01/2017; - 1441660-3; PAULO GONCALVES DE OLIVEIRA MULLER; TERCEIRA IV; TERCEIRA V; 24/01/2017 | 701046-02 - MEDICO - SANITARISTA; - 0152726-6; HENRIQUE NOGALES VASCONCELOS; SEGUNDA IV; SEGUNDA V; 10/01/2017 | 701049-03 - MEDICO - UROLOGIA; - 1441652-2; CARLOS EDUARDO MUNIZ DE ANDRADE; TERCEIRA IV; TERCEIRA V; 21/01/2017 | 701051-02 - MEDICO - PROCTOLOGIA; - 0152571-9; CELSO DE PAIVA MELO; SEGUNDA IV; SEGUNDA V; 10/01/2017 | 701055-03 - MEDICO - NEONATOLOGIA; - 1433123-3; NAUBER FERNANDES DE CARVALHO; TERCEIRA IV; TERCEIRA V; 17/01/2017; - 1441534-8; FERNANDA AFONSO MIRANDA; TERCEIRA IV; TERCEIRA V; 22/01/2017; - 1441543-7; GILBERTO MARTINS ALEXANDRE DO REGO; TERCEIRA IV; TERCEIRA V; 22/01/2017; - 1441557-7; GERALDO MAGELA FERNANDES; TERCEIRA IV; TERCEIRA V; 22/01/2017; - 1441569-0; ISABEL CRISTINA LEAL FIRMINO; TERCEIRA IV; TERCEIRA V; 22/01/2017; - 1441626-3; BRENDA CARLA LIMA SILVA; TERCEIRA IV; TERCEIRA V; 23/01/2017; - 1441627-1; FERNANDA CHARBEL JANIQUES SAMPAIO; TERCEIRA I; TERCEIRA II; 23/01/2017 | 701062-03 - MEDICO - MASTOLOGIA; - 1441574-7; FREDERICO VIANA NEGRAO DE LIMA; TERCEIRA IV; TERCEIRA V; 21/01/2017 | 701071-02 - MED. DA FAMILIA E COMUNIDADE; - 0173506-3; BERARDO AUGUSTO NUNAN; SEGUNDA II; SEGUNDA III; 12/01/2017; - 0173556-X; MARCELO JOSE JANUARIO; SEGUNDA II; SEGUNDA III; 12/01/2017; - 0173766-X; SUELY DE GASPAR BRAVIM; SEGUNDA II; SEGUNDA III; 12/01/2017; - 0173861-5; GIZELLE RIBEIRO RODRIGUES ALVES CARDOSO; SEGUNDA II; SEGUNDA III; 12/01/2017; - 0173874-7; GISELLE DUALIBE ZANCHETTA COUTINHO; SEGUNDA II; SEGUNDA III; 12/01/2017; - 0173974-3; JOAO ALBERTO NEVES FILHO; SEGUNDA II; SEGUNDA III; 12/01/2017 | 701071-03 - MED. DA FAMILIA E COMUNIDADE; - 1441493-7; CARLOS MARQUES CHAVEIRO; TERCEIRA IV; TERCEIRA V; 24/01/2017 | 7011-03 - MEDICO RADIOLOGISTA; - 1441669-7; PAULO DO-

LABELA DE LIMA E VASCONCELOS; TERCEIRA IV; TERCEIRA V; 21/01/2017 | 7041-02 - FARMACEUTICO BIOQ. FARMACIA; - 0173698-1; SAMANTHA ARAUJO CANDIDO; SEGUNDA I; SEGUNDA II; 12/01/2017 | 7041-03 - FARMACEUTICO BIOQ. FARMACIA; - 1441393-0; RODRIGO FONSECA LIMA; TERCEIRA IV; TERCEIRA V; 16/01/2017 | 7041-04 - FARMACEUTICO BIOQ. FARMACIA; - 0135543-0; ESTEVAO DE CASSIA FARIA; ESPECIAL II; ESPECIAL III; 02/01/2017 | 7042-01 - FARMACEUTICO BIOQ. LABORATOR; - 0140039-8; IZAAC LOPES DE LIMA; PRIMEIRA II; PRIMEIRA III; 09/01/2017; - 0140047-9; RICARDO GARCIA; PRIMEIRA II; PRIMEIRA III; 05/01/2017 | 7042-04 - FARMACEUTICO BIOQ. LABORATOR; - 0133507-3; ANTONIO PEREIRA DOS SANTOS NETO; ESPECIAL III; ESPECIAL IV; 10/01/2017 | 7100-02 - ASSISTENTE SOCIAL; - 0173687-6; CARLA CRISTINA PEIXOTO; SEGUNDA I; SEGUNDA II; 12/01/2017; - 0174019-9; JULIANA SOUZA DA S. DE OLIVEIRA; SEGUNDA I; SEGUNDA II; 12/01/2017 | 7100-03 - ASSISTENTE SOCIAL; - 1441319-1; EDILENE MARIA BANDEIRA DE ALMEIDA; TERCEIRA IV; TERCEIRA V; 16/01/2017; - 1441422-8; MICHELLE DENISE GOMES MARTINS; TERCEIRA IV; TERCEIRA V; 16/01/2017 | 7110-02 - ENFERMEIRO; - 0159153-3; JOSELE GONCALVES FERREIRA; SEGUNDA III; SEGUNDA IV; 22/01/2017; - 0159168-1; FABIO TARGINO DO VALE; SEGUNDA III; SEGUNDA IV; 22/01/2017; - 0159211-4; CLEBER NEVES CUNHA; SEGUNDA III; SEGUNDA IV; 22/01/2017; - 0159213-0; LUANA SANTANA ROCHA; SEGUNDA III; SEGUNDA IV; 22/01/2017; - 0159234-3; RENATA BRANCO DE ALMEIDA; SEGUNDA III; SEGUNDA IV; 22/01/2017; - 0159236-X; REJANE GONCALVES DE ALMEIDA; SEGUNDA III; SEGUNDA IV; 22/01/2017; - 0159237-8; LUIS CARLOS COSTA TOCANTINS JUNIOR; SEGUNDA III; SEGUNDA IV; 22/01/2017; - 0159252-1; ADA FARIAS OLIVEIRA LIMA; SEGUNDA III; SEGUNDA IV; 22/01/2017; - 0159656-X; FERNANDA FERNANDES MARTINS SOARES; SEGUNDA III; SEGUNDA IV; 22/01/2017; - 0173537-3; ELISETE NEIVA FOGIA; SEGUNDA I; SEGUNDA II; 12/01/2017; - 0173548-9; LEONARDO DE ABREU FARIA; SEGUNDA I; SEGUNDA II; 12/01/2017; - 0173627-2; MARILEY MARTINS LEITE; SEGUNDA I; SEGUNDA II; 12/01/2017; - 0173646-9; HELLEN REGIA DE AVELAR RODRIGUES; SEGUNDA I; SEGUNDA II; 12/01/2017; - 0173750-3; JOSILUCY CRISTINE BRITO AGUIAR SIQUEIRA; SEGUNDA I; SEGUNDA II; 12/01/2017; - 0173824-0; KELES CRISTINA DA SILVA; SEGUNDA I; SEGUNDA II; 12/01/2017; - 0173835-6; PEDRO RODRIGUES DE SOUSA JUNIOR; SEGUNDA I; SEGUNDA II; 12/01/2017; - 0173846-1; FREDERICO OZANAM SILVA; SEGUNDA I; SEGUNDA II; 12/01/2017; - 0173904-2; TANIA MARA MIRANDA MACEDO; SEGUNDA I; SEGUNDA II; 12/01/2017; - 0174086-5; ELIANDRO FIDELIS SOARES; SEGUNDA I; SEGUNDA II; 12/01/2017; - 0174122-5; KELI APARECIDA BRAGA DA CUNHA; SEGUNDA I; SEGUNDA II; 12/01/2017; - 0174171-3; CLARISSA FREIRE AMADO; SEGUNDA I; SEGUNDA II; 12/01/2017; - 0174199-3; CAROLINE SERRA DE ALMEIDA; SEGUNDA I; SEGUNDA II; 12/01/2017 | 7110-03 - ENFERMEIRO; - 0173598-5; GLAUCIA MARIA FERREIRA STROPPA; SEGUNDA I; SEGUNDA II; 12/01/2017; - 0173754-6; TATIANA LIMA SOARES; SEGUNDA I; SEGUNDA II; 12/01/2017; - 0174026-1; POLLYANA MARQUES DE LIMA ARCARI; SEGUNDA I; SEGUNDA II; 12/01/2017; - 1441086-9; CELINA SETSUKO KAWANO; TERCEIRA IV; TERCEIRA V; 04/01/2017; - 1441259-4; PAMELA ADRIANNA TEMOTEO DE SANTANA; TERCEIRA IV; TERCEIRA V; 16/01/2017 | 7110-04 - ENFERMEIRO; - 0136425-1; FERNANDA VIANA PEREIRA DA LUZ; ESPECIAL I; ESPECIAL II; 02/01/2017; - 0136487-1; ROBSON DE OLIVEIRA DO NASCIMENTO; ESPECIAL I; ESPECIAL II; 08/01/2017; - 0136498-7; MIRIAN CRISTINA FELIPE LUCENA; ESPECIAL I; ESPECIAL II; 17/01/2017 | 7120-02 - NUTRICIONISTA; - 0173937-9; DEYSE LUCY LUIZ E CASTRO; SEGUNDA I; SEGUNDA II; 12/01/2017 | 7162-02 - TERAPEUTA OCUPACIONAL; - 0174114-4; MARIA CAROLINE SARMENTO BENTO; SEGUNDA I; SEGUNDA II; 12/01/2017 | 7162-03 - TERAPEUTA OCUPACIONAL; - 1441372-8; KELIANY SOUZA COSTA; TERCEIRA IV; TERCEIRA V; 16/01/2017 | 8010-02 - AUXILIAR DE ENFERMAGEM; - 0147635-1; IRENE TEODORO MOREIRA DE MORAIS; SEGUNDA VI; SEGUNDA VII; 07/01/2017; - 0147639-4; ADELINA LIMA TRINDADE; SEGUNDA VI; SEGUNDA VII; 05/01/2017; - 0152925-0; LUCINEIDE DA SILVA SANTOS; SEGUNDA IV; SEGUNDA V; 30/01/2017; - 0152939-0; LUCIA FEITOSA DO NASCIMENTO; SEGUNDA IV; SEGUNDA V; 30/01/2017; - 0152955-2; DIANA LEA GUIMARAES NOGUEIRA; SEGUNDA IV; SEGUNDA V; 30/01/2017; - 0152976-5; ELISMAR CAMPELO DE BRITO; SEGUNDA IV; SEGUNDA V; 30/01/2017; - 0153023-2; IONE FERNANDES ILORCA LOPES; SEGUNDA IV; SEGUNDA V; 30/01/2017; - 0153029-1; KARLA DE ORNELAS VITORINO; SEGUNDA IV; SEGUNDA V; 30/01/2017; - 0153048-8; ALESSANDRA SILVA DANTAS; SEGUNDA IV; SEGUNDA V; 30/01/2017; - 0153051-8; ROSILENE DE OLIVEIRA DA SILVA; SEGUNDA IV; SEGUNDA V; 30/01/2017; - 0153056-9; REJANE DA SILVA BARBOSA; SEGUNDA IV; SEGUNDA V; 30/01/2017; - 0153065-8; MARYSA BARROS DA CUNHA; SEGUNDA IV; SEGUNDA V; 30/01/2017; - 0153093-3; VALQUIRIA PEREIRA DE MELO; SEGUNDA IV; SEGUNDA V; 30/01/2017; - 0153094-1; CRISTIANE DA SILVA COMPASSO; SEGUNDA IV; SEGUNDA V; 30/01/2017; - 0173508-X; SAMARITANA CARVALHO DE JESUS; SEGUNDA I; SEGUNDA II; 12/01/2017; - 0173520-9; MARTA ALAYDE MONTENEGRO DE ARAUJO ROMAO; SEGUNDA I; SEGUNDA II; 12/01/2017; - 0173536-5; VERONICA DE ALMEIDA SILVA; SEGUNDA I; SEGUNDA II; 12/01/2017; - 0173543-8; SONIA REGINA PEREIRA DA COSTA; SEGUNDA I; SEGUNDA II; 12/01/2017; - 0173557-8; ILMA MARIA DE SOUZA OLIVEIRA; SEGUNDA I; SEGUNDA II; 12/01/2017; - 0173558-6; NAIR BERNARDES PINTO; SEGUNDA I; SEGUNDA II; 12/01/2017; - 0173590-X; PATRICIA SILVEIRA FONTENELE; SEGUNDA I; SEGUNDA II; 12/01/2017; - 0173619-1; HILARIO DE LIMA SANTOS; SEGUNDA I; SEGUNDA II; 12/01/2017; - 0173634-5; RENATO VIEIRA ALVES; SEGUNDA I; SEGUNDA II; 12/01/2017; - 0173651-5; MARIA DA CONCEICAO PEDRO MANGABEIRA; SEGUNDA I; SEGUNDA II; 12/01/2017; - 0173656-6; CARLA CRISTINA ALVES DA CRUZ OLIVEIRA INACIO; SEGUNDA I; SEGUNDA II; 12/01/2017; - 0173659-0; ADRIANA MAXIMA DA ROCHA E SARAIVA; SEGUNDA I; SEGUNDA II; 12/01/2017; - 0173671-X; FERNANDA NOTINE DE FARIA; SEGUNDA I; SEGUNDA II; 12/01/2017; - 0173676-0; MARIZETE JOSE VAZ; SEGUNDA I; SEGUNDA II; 12/01/2017; - 0173678-7; SONIA DA SILVA CONRADO; SEGUNDA I; SEGUNDA II; 12/01/2017; - 0173680-9; MARIA OLITA PLACIDO CUNHA; SEGUNDA I; SEGUNDA II; 12/01/2017; - 0173737-6; LUECI

JOAQUINA SOARES; SEGUNDA I; SEGUNDA II; 12/01/2017; - 0173758-9; LUCIANO MICHNIK; SEGUNDA I; SEGUNDA II; 12/01/2017; - 0173798-8; CENIR ALVES LOPES; SEGUNDA I; SEGUNDA II; 12/01/2017; - 0173800-3; SILLANA SHEILA ALVES DE SOUSA; SEGUNDA I; SEGUNDA II; 12/01/2017; - 0173806-2; ANA PAULA PEREIRA; SEGUNDA I; SEGUNDA II; 12/01/2017; - 0173818-6; ROBERTA MENDES DA SILVA PEDROSA; SEGUNDA I; SEGUNDA II; 12/01/2017; - 0173821-6; GLEICE DA SILVA RODRIGUES; SEGUNDA I; SEGUNDA II; 12/01/2017; - 0173822-4; CLEIA BORGES GOMES DE SOUZA; SEGUNDA I; SEGUNDA II; 12/01/2017; - 0173859-3; GIANNE VIEIRA DE CASTRO; SEGUNDA I; SEGUNDA II; 12/01/2017; - 0173902-6; ANDRESSA PAULA DE OLIVEIRA ALMEIDA; SEGUNDA I; SEGUNDA II; 12/01/2017; - 0173917-4; PATRICIA GONCALVES SIQUEIRA; SEGUNDA I; SEGUNDA II; 12/01/2017; - 0173943-3; LUCIANA ARAUJO DE OLIVEIRA; SEGUNDA I; SEGUNDA II; 12/01/2017; - 0173944-1; JANELISON EDIERK RODRIGUES DE MEDEIROS; SEGUNDA I; SEGUNDA II; 12/01/2017; - 0173946-8; ROBERTA PEREIRA DA COSTA FARIA; SEGUNDA I; SEGUNDA II; 12/01/2017; - 0173973-5; DIVINA LUCIA DOS SANTOS; SEGUNDA I; SEGUNDA II; 12/01/2017; - 0174012-1; MARIA LAURA TELES CAMARGO; SEGUNDA I; SEGUNDA II; 12/01/2017; - 0174025-3; MARIA DAS GRACAS COELHO NEVES; SEGUNDA I; SEGUNDA II; 12/01/2017; - 0174083-0; PRISCILLA SCKARLAT DE SOUZA; SEGUNDA I; SEGUNDA II; 12/01/2017; - 0174088-1; SILVIA DA SILVA LEMOS; SEGUNDA I; SEGUNDA II; 12/01/2017; - 0174097-0; ROSINERE DA SILVA VAZ; SEGUNDA I; SEGUNDA II; 12/01/2017; - 0174101-2; SANDRA CRISTINA VIEIRA; SEGUNDA I; SEGUNDA II; 12/01/2017; - 0174105-5; SUELY QUARTZO CAMPOS DA ROCHA VIEIRA; SEGUNDA I; SEGUNDA II; 12/01/2017; - 0174129-2; NARA VELOSO PEIXOTO MATUTINO; SEGUNDA I; SEGUNDA II; 12/01/2017; - 0174177-2; ISA ARAUJO LEAL; SEGUNDA I; SEGUNDA II; 12/01/2017; - 0174187-X; ALAENE ANTONIO FERREIRA; SEGUNDA I; SEGUNDA II; 12/01/2017; - 0174210-8; CHRISTIANE RODRIGUES DA SILVA; SEGUNDA I; SEGUNDA II; 12/01/2017 | 8010-03 - AUXILIAR DE ENFERMAGEM; - 0173699-X; CARMEN LUCIA MARQUES DE BRITO; SEGUNDA I; SEGUNDA II; 12/01/2017 | 8010-04 - AUXILIAR DE ENFERMAGEM; - 0132314-8; SIRLENE INACIO DOS SANTOS BARBOSA; ESPECIAL IV; ESPECIAL V; 04/01/2017; - 0133545-6; CLEIDIMAR PEREIRA; ESPECIAL III; ESPECIAL IV; 03/01/2017 | 8035-02 - TEC. HIGIENE DENTAL - THD; - 0174213-2; ELIANE GOMES LIMA; SEGUNDA I; SEGUNDA II; 12/01/2017 | 8044-04 - TECNICO LAB. PAT. CLINICA; - 0132440-3; CLEIDE GOMES DA SILVA; ESPECIAL IV; ESPECIAL V; 20/01/2017 | 8054-05 - AOSD-OPERADOR DE MAQUINA; - 0139989-6; WELLINGTON MARTINS BORGES; UNICA XVI; UNICA XVII; 02/01/2017; - 0140020-7; PEDRO RODRIGUES FLORES; UNICA XVI; UNICA XVII; 02/01/2017 | 8055-05 - AOSD SERVICOS GERAIS; - 0139990-X; ANDRE MAXIMINO DUTRA FERNANDES; UNICA XVI; UNICA XVII; 04/01/2017 | 8073-05 - AOSD - PAT. CLINICA; - 0140025-8; JANETE OLIVEIRA CRISOSTOMO; UNICA XVI; UNICA XVII; 03/01/2017 | 8090-04 - AG. TELECOMUNICACOES E ELETR; - 0132437-3; EVILAZIO PESSOA DE LIMA; ESPECIAL IV; ESPECIAL V; 18/01/2017 REGIONAL... 040 - SUPERINTENDENCIA DA REGIAO DE SAUDE LEST 4010-04 - TECNICO ADMINISTRATIVO; - 0133438-7; VANIA MARIA DA CRUZ FRANCO; ESPECIAL III; ESPECIAL IV; 03/01/2017 | 701013-02 - MEDICO - ANESTESIOLOGIA; - 0152553-0; JOSE CARLOS DANTAS ARBOES; SEGUNDA IV; SEGUNDA V; 10/01/2017; - 0159641-1; MARIANA SCALIA RODRIGUES; SEGUNDA III; SEGUNDA IV; 22/01/2017 | 701018-02 - MEDICO - CIRURGIA GERAL; - 0166178-7; ELY JOSE DE AGUIAR; SEGUNDA II; SEGUNDA III; 02/01/2017; - 0173579-9; ANDERSON MIRANDA ABUD; SEGUNDA II; SEGUNDA III; 12/01/2017 | 701018-03 - MEDICO - CIRURGIA GERAL; - 1441378-7; EDDI SOFIA DE LA SANTISSIMA T. S. MEJIAS MEDREI; TERCEIRA IV; TERCEIRA V; 17/01/2017; - 1441475-9; BRUNO PEIXOTO ESTEVES; TERCEIRA IV; TERCEIRA V; 17/01/2017 | 701023-02 - MEDICO - CLINICA MEDICA; - 0159640-3; LEONARDO RAFAEL DE OLIVEIRA ROSA; SEGUNDA III; SEGUNDA IV; 22/01/2017; - 0174036-9; FELIX JAVIER LEON MOLINET; SEGUNDA II; SEGUNDA III; 12/01/2017 | 701027-02 - MEDICO - GINECO.E OBSTETRICI; - 0152604-9; NADIA SOLEDADE ESTRELA RENOVATO; SEGUNDA IV; SEGUNDA V; 11/01/2017; - 0159313-7; CHRISTIE DE FREITAS QUEIROZ BERBERIAN TRENTINI; SEGUNDA III; SEGUNDA IV; 22/01/2017; - 0159474-5; PATRICIA DO SOCORRO CARVALHO DA SILVA; SEGUNDA III; SEGUNDA IV; 22/01/2017; - 0159481-8; ANDRE FRANCA DO NASCIMENTO; SEGUNDA III; SEGUNDA IV; 26/01/2017; - 0159503-2; JAIR TABCHOURY FILHO; SEGUNDA III; SEGUNDA IV; 22/01/2017; - 0159619-5; JOSE BERNARDO MARCAL DE SOUZA COSTA; SEGUNDA III; SEGUNDA IV; 22/01/2017; - 0174072-5; LUCIANA SEGURADO CORTES; SEGUNDA II; SEGUNDA III; 12/01/2017 | 701027-03 - MEDICO - GINECO.E OBSTETRICI; - 1441491-0; ALEXANDRA SARTORE DA COSTA TEIXEIRA; TERCEIRA IV; TERCEIRA V; 18/01/2017 | 701037-02 - MEDICO - ORT. E TRAUMATOLOGI; - 0152642-1; CAIO RODRIGO MARQUIM FIRMO DE ARAUJO; SEGUNDA III; SEGUNDA IV; 11/01/2017; - 0152657-X; HUGO MIGUEL QUIRINO; SEGUNDA IV; SEGUNDA V; 11/01/2017; - 0152658-8; MIGUEL FERNANDO FERREIRA DA SILVA; SEGUNDA IV; SEGUNDA V; 10/01/2017; - 0152721-5; CASSIO CLEI DA SILVA; SEGUNDA IV; SEGUNDA V; 10/01/2017 | 701040-02 - MEDICO - PEDIATRIA; - 0159281-5; NATHALIE DE ABREU CARDOSO ZAMBRANO; SEGUNDA III; SEGUNDA IV; 26/01/2017; - 0159402-8; HELEN JANE MIRANDA ABEL; SEGUNDA II; SEGUNDA III; 26/01/2017; - 0159478-8; TEREZA CRISTINA DE SOUZA LEAO; SEGUNDA III; SEGUNDA IV; 22/01/2017; - 0159695-0; LIV VIEIRA PORTO POMPEU CAVALCANTE; SEGUNDA III; SEGUNDA IV; 26/01/2017; - 0174052-0; ERIKA PONTES LOBO; SEGUNDA II; SEGUNDA III; 12/01/2017 | 701040-03 - MEDICO - PEDIATRIA; - 0159283-1; NEUSA MARIA DE AGUIAR; SEGUNDA I; SEGUNDA II; 26/01/2017 | 701043-03 - MEDICO - RADIOLOGISTA; - 1441582-8; ARTHUR DE OLIVEIRA E SILVA; TERCEIRA IV; TERCEIRA V; 23/01/2017; - 1441629-8; RENATA DA SILVA FONTANA; TERCEIRA IV; TERCEIRA V; 17/01/2017 | 701045-03 - MEDICO - REUMATOLOGIA; - 1441558-5; REGINA ALICE FONTES VON KIRCHENHEIN; TERCEIRA IV; TERCEIRA V; 23/01/2017 | 701047-02 - MEDICO - TERAPIA INT. ADULTO; - 0152634-0; SIDNEY SOTERO MENDONCA; SEGUNDA IV; SEGUNDA V; 10/01/2017; - 0159277-7; ALEXANDRE DE ALMEIDA LIMA; SEGUNDA III; SEGUNDA IV; 22/01/2017 | 701049-03 - MEDICO - UROLOGIA; - 1441616-6; ULISSES PAULO COSTA; TERCEIRA IV;

TERCEIRA V; 21/01/2017 | 701055-03 - MEDICO - NEONATOLOGIA; - 1441611-5; ELBA TANIA RAMOS OLIVEIRA; TERCEIRA IV; TERCEIRA V; 23/01/2017 | 701062-03 - MEDICO - MASTOLOGIA; - 1441415-5; IVANA GOMES DE ARAUJO E CASTRO; TERCEIRA IV; TERCEIRA V; 18/01/2017; - 1441544-5; CAROLINE D'ABADIA SOARES DE AZEVEDO; TERCEIRA IV; TERCEIRA V; 24/01/2017 | 701071-02 - MED. DA FAMILIA E COMUNIDADE; - 0173729-5; HERMANN PINHEIRO CARDOSO; SEGUNDA II; SEGUNDA III; 12/01/2017; - 0174181-0; RUBENS DE FREITAS FERREIRA; SEGUNDA II; SEGUNDA III; 12/01/2017; - 0174224-8; ELZA MARIA DE OLIVEIRA ALVES; SEGUNDA II; SEGUNDA III; 12/01/2017; - 0174236-1; ROSANE DE AZEVEDO VIEIRA; SEGUNDA II; SEGUNDA III; 12/01/2017; - 0174245-0; LAIS DE OLIVEIRA RIOS; SEGUNDA II; SEGUNDA III; 12/01/2017 | 7020-01 - ODONTOLOGO; - 0137368-4; MARIA DO CARMO TOLEDO RAMOS; ESPECIAL I; ESPECIAL II; 14/01/2017 | 7020-02 - ODONTOLOGO; - 0173517-9; VANESSA MAGDA LIRA SEVERIANO; SEGUNDA II; SEGUNDA III; 12/01/2017 | 7030-03 - PSICOLOGO; - 1441254-3; HIDERLENE ROSENDO DA PONTE MONTENEGRO; TERCEIRA IV; TERCEIRA V; 16/01/2017; - 1441402-3; JACKELINE DA COSTA FERREIRA ALENCAR; TERCEIRA IV; TERCEIRA V; 16/01/2017 | 7042-01 - FARMACEUTICO BIOQ. LABORATOR; - 0140038-X; ANDERSON GILBERT KELLER; PRIMEIRA II; PRIMEIRA III; 10/01/2017 | 7100-02 - ASSISTENTE SOCIAL; - 0173897-6; DENISE HELENA SILVA RUSSO; SEGUNDA I; SEGUNDA II; 12/01/2017 | 7100-04 - ASSISTENTE SOCIAL; - 0132386-5; ANA TERESA BARROS BEZERRA; ESPECIAL III; ESPECIAL IV; 29/01/2017 | 7110-02 - ENFERMEIRO; - 0159175-4; HYGOR ALESSANDRO FIRME ELIAS; SEGUNDA III; SEGUNDA IV; 22/01/2017; - 0159240-8; MARIA SANDRA DE CARVALHO FERNANDES; SEGUNDA II; SEGUNDA III; 22/01/2017; - 0159408-7; ANA PAULA PAZ ALVES ARBOES; SEGUNDA III; SEGUNDA IV; 22/01/2017; - 0159443-5; JULIANA TAVARES CAPDEVILLE SOBREIRA; SEGUNDA III; SEGUNDA IV; 22/01/2017; - 0173881-X; ELANI ANACLETO DE FREITAS RIBEIRO; SEGUNDA I; SEGUNDA II; 12/01/2017; - 0173983-2; GLAUCIENE RIBEIRO NEVES; SEGUNDA I; SEGUNDA II; 12/01/2017; - 0174018-0; DANIELA DE MELO OLIVEIRA; SEGUNDA I; SEGUNDA II; 12/01/2017; - 0174022-9; SUDERLAN SABINO LEANDRO; SEGUNDA I; SEGUNDA II; 12/01/2017; - 0174174-8; KEIKO DE CAMPOS KANEGAE; SEGUNDA I; SEGUNDA II; 12/01/2017; - 0174907-2; VALDENISIA APOLINARIO ALENCAR; SEGUNDA I; SEGUNDA II; 15/01/2017 | 7110-03 - ENFERMEIRO; - 1441267-5; THAYNE DIAS BARBOSA; TERCEIRA IV; TERCEIRA V; 16/01/2017; - 1441397-3; PAMELLA PADILHA BRITO; TERCEIRA IV; TERCEIRA V; 16/01/2017; - 1441440-6; ROSIMEIRE DE LIMA HANAZUMI; TERCEIRA IV; TERCEIRA V; 16/01/2017 | 7120-02 - NUTRICIONISTA; - 0173518-7; MARGARETE BAZILEVITZ; SEGUNDA I; SEGUNDA II; 12/01/2017; - 0173738-4; FERNANDA RODRIGUES DE CASTRO TAKEUTI; SEGUNDA I; SEGUNDA II; 12/01/2017 | 7162-02 - TERAPEUTA OCUPACIONAL; - 0173935-2; ANDREA GOMES MARINHO DE SOUZA; SEGUNDA I; SEGUNDA II; 12/01/2017; - 0174159-4; DAYANA NATALIA TRIFONI; SEGUNDA I; SEGUNDA II; 12/01/2017 | 8010-02 - AUXILIAR DE ENFERMAGEM; - 0152876-9; MARIA LUCIA PEREIRA DA SILVA; SEGUNDA IV; SEGUNDA V; 30/01/2017; - 0152902-1; ANDREIA PEREIRA CATTERMOL; SEGUNDA IV; SEGUNDA V; 30/01/2017; - 0152905-6; IVO ALVARO ALVES DE SOUSA; SEGUNDA IV; SEGUNDA V; 30/01/2017; - 0152936-6; DIONE MARIA DA CONCEICAO PRIMO; SEGUNDA III; SEGUNDA IV; 30/01/2017; - 0152944-7; CRISTINA DA SILVA ARAUJO GONCALVES; SEGUNDA IV; SEGUNDA V; 30/01/2017; - 0152945-5; NEUSA BRAGA DA SILVA; SEGUNDA IV; SEGUNDA V; 30/01/2017; - 0152974-9; JANICE MELO XIMENES; SEGUNDA IV; SEGUNDA V; 30/01/2017; - 0153013-5; MARIA IVO-NEIDE CARVALHO DA SILVA; SEGUNDA IV; SEGUNDA V; 30/01/2017; - 0153014-3; MARIA APARECIDA LIMA GOMES; SEGUNDA IV; SEGUNDA V; 30/01/2017; - 0153024-0; IVANETE PEREIRA DA COSTA; SEGUNDA IV; SEGUNDA V; 30/01/2017; - 0153033-X; SELMA PEREIRA DA SILVA; SEGUNDA IV; SEGUNDA V; 30/01/2017; - 0153157-3; DOUGLAS GOMES DE OLIVEIRA; SEGUNDA IV; SEGUNDA V; 30/01/2017; - 0173482-2; CAROLINA BANDEIRA DE SOUSA; SEGUNDA I; SEGUNDA II; 12/01/2017; - 0173485-7; MARIA MADALENA VAZ DE ARAUJO; SEGUNDA I; SEGUNDA II; 12/01/2017; - 0173554-3; MARCIA MARIA RIBEIRO MACHADO; SEGUNDA I; SEGUNDA II; 12/01/2017; - 0173568-3; AILTON DE CARVALHO VELOSO; SEGUNDA I; SEGUNDA II; 12/01/2017; - 0173575-6; CARLOS BARROS LIMA; SEGUNDA I; SEGUNDA II; 12/01/2017; - 0173641-8; JANETE PEREIRA DE SOUSA; SEGUNDA I; SEGUNDA II; 12/01/2017; - 0173647-7; CHIRLANY PONTES CLEMENTINO ROMAO; SEGUNDA I; SEGUNDA II; 12/01/2017; - 0173666-3; DANIELLE MENDONCA MARQUES; SEGUNDA I; SEGUNDA II; 12/01/2017; - 0173669-8; RAQUEL BREDER MOTA; SEGUNDA I; SEGUNDA II; 12/01/2017; - 0173702-3; OZILDA JOSE GONCALVES; SEGUNDA I; SEGUNDA II; 12/01/2017; - 0173808-9; KETTY CUNHA SILVA DOS SANTOS; SEGUNDA I; SEGUNDA II; 12/01/2017; - 0173856-9; ENILDA PENA DE SOUSA LOPES; SEGUNDA I; SEGUNDA II; 12/01/2017; - 0173876-3; CLAUDIA AIRES BARBOSA RIBEIRO; SEGUNDA I; SEGUNDA II; 12/01/2017; - 0173887-9; MARA OUGANO PARANHOS DE OLIVEIRA; SEGUNDA I; SEGUNDA II; 12/01/2017; - 0174040-7; NAHIA KELLER AFONSO; SEGUNDA I; SEGUNDA II; 12/01/2017; - 0174192-6; LEILA CRISTINA PEREIRA DE OLIVEIRA; SEGUNDA I; SEGUNDA II; 12/01/2017 | 8010-03 - AUXILIAR DE ENFERMAGEM; - 0173985-9; NELMA ANTUNES; SEGUNDA II; SEGUNDA III; 12/01/2017 | 8010-04 - AUXILIAR DE ENFERMAGEM; - 0132348-2; SIRLENE PEREIRA DOS SANTOS BASTOS; ESPECIAL IV; ESPECIAL V; 07/01/2017 | 8044-03 - TECNICO LAB. PAT. CLINICA; - 1431451-7; HEIDE APARECIDA PEREIRA; TERCEIRA VI; TERCEIRA VII; 18/01/2017 | 8056-05 - AOSD-LAVAND.HOSPITALAR; - 0140100-9; DANIEL RAMIRO; UNICA XVI; UNICA XVII; 04/01/2017

MARIANE SANTOS DE MORAIS

RETIFICAÇÃO

Na Ordem de Serviço de 02 de junho de 2016, publicado no DODF nº 109, de 09 de junho de 2016, página 44, o resultado da Promoção Funcional da servidora NÁDIA BORGES DA SILVA, 0143003-3, ONDE SE LÊ: "...SEGUNDA VII; 65.00*..."; LEIA-SE: "...SEGUNDA VII; 75.00; PRIMEIRA I". MARIA REGINA COSTA ALVES, 0142046-1; ONDE SE LÊ: "...SEGUNDA VII; 61.00*..."; LEIA-SE: "...SEGUNDA VII; 71.00; PRIMEIRA I...".

SUPERINTENDÊNCIA DA REGIÃO DE SAÚDE CENTRO-SUL

ORDEM DE SERVIÇO DE 21 DE DEZEMBRO DE 2016.

A SUPERINTENDENTE DA REGIÃO DE SAÚDE CENTRO-SUL, DA SECRETARIA DE ESTADO DE SAÚDE DO DISTRITO FEDERAL, no uso das atribuições que lhe foram delegadas por meio da Portaria nº 235, de 21 de setembro de 2015, artigo 8º, RESOLVE: CONCEDER Licença Prêmio, nos termos do artigo 139, da Lei Complementar nº 840/2011, a HAYLEY BARBOSA MATHIAS, matrícula nº 158.146-5, Médico de Família e Comunidade, lotada na GSAP02-RFII/DIRAPS/SRS CENTRO-SUL, referente ao 2º Quinquênio no período de 05.11.2011 a 04.11.2016, conforme processo nº 280.000.065/2012.

CONCEDER Licença Prêmio, nos termos do artigo 139, da Lei Complementar nº 840/2011, a CYNTHIA FERREIRA DE MELO BRITO, matrícula nº 1435646-5, Enfermeira lotada na GSAP03-GUA/DIRAPS/SRS CENTRO-SUL, referente ao 1º Quinquênio no período de 09.09.2011 a 08.09.2016, conforme processo nº 280.000.681/2016.

CONCEDER Licença Prêmio, nos termos do artigo 139, da Lei Complementar nº 840/2011, a ELANDIA FERREIRA DE SOUSA, matrícula nº 131318-5, AOSD- Laboratório lotada na GSAP01-CANDANGOLANDIA/DIRAPS/SRS CENTRO-SUL, referente ao 5º Quinquênio no período de 16.09.2011 a 15.09.2016, conforme processo nº 061.039.375/1997.

CONCEDER, Auxílio Natalidade a CRISTIANE AYALA VENEROSO, matrícula nº 183.657-9, Fonoaudióloga, lotada na GSAP 01 - RFII/SRS CENTRO-SUL, pelo nascimento de sua filha ANA LUÍZA AYALA BENEVENUTO, em 17.11.2016, certidão de nascimento, matrícula 021220 01 55 2016 1 00338 143 0135040 68, no 1º Ofício de Notas Registro Civil e Documentos, Protesto de Títulos e Pessoas Jurídicas do DF.

AUTORIZAR a Dispensa de Ponto de WILNA CELIA PEREIRA DE SOUZA, matrícula nº 133095-0, Médico Pediatra, lotada na GSAP 1/CANDANGOLANDIA/DIRAPS/SRS Centro Sul, para participar do ENCONTRO NACIONAL DE ALEITAMENTO MATERNO - REDE IBFAN BRASIL, que será realizado em Florianópolis - SC no período de 21/11/2016 a 25/11/2016, conforme processo nº 280.000594/2016.

AUTORIZAR a Dispensa de Ponto de PAULA DE FATIMA ALMEIDA MARTINS, matrícula nº 180.605-X, Nutricionista, lotada na GSAP 1/CANDANGOLANDIA/ DIRAPS/SRS Centro Sul, para participar do ENCONTRO NACIONAL DE ALEITAMENTO MATERNO - REDE IBFAN BRASIL, que será realizado em Florianópolis - SC no período de 21/11/2016 a 25/11/2016, conforme processo nº 280.000652/2016.

CONCEDER licença Nojo, nos termos do artigo 62, inciso III, alínea "b", da Lei Complementar nº 840/2011, a ROSICLEIDE NASCIMENTO DE CASTRO CARVALHO, matrícula nº 133.527-8, AOSD pat. Clínica, lotado no GSAP 01/CANDANGOLANDIA/DIRAPS SRS CENTRO-SUL durante o período de 19.11.2016 a 26.11.2016, por motivo de falecimento de seu pai JOSE MACHADO DE CASTRO, conforme Certidão de Óbito matrícula nº 025411 01 55 2016 4 00038 084 0017455 13, de 19/11/2016 - Ofício de Registro Civil das Pessoas Naturais.

CONCEDER licença Nojo, nos termos do artigo 62, inciso III, alínea "b", da Lei Complementar nº 840/2011, a ALESSANDRA APARECIDA COSTA, matrícula nº 140.330-3, ENFERMEIRO, lotada no GSAP 01/NB/DIRAPS SRS CENTRO-SUL durante o período de 09.12.2016 a 16.12.2016, por motivo de falecimento de seu pai JOSE BASTOS DA COSTA, conforme Certidão de Óbito matrícula nº 027441 01 55 2016 4 00020 090 0007023 84- Cartório Reg. Civil e Tabelionato de Notas.

CONCEDER, Auxílio Natalidade a ANDREIA DA SILVA LACERDA MALTA, matrícula nº 147287-9, Auxiliar de Enfermagem, lotada na GSAP 01 - NB/SRS CENTRO-SUL, pelo nascimento de seu filho CASSIANO LACERDA LOPES, em 16.09.2016, Certidão de nascimento, matrícula 02125301552016100577 219026327338, no 2º Ofício de Registro Civil e Casamento, Títulos e Documentos DF.

CONCEDER Licença Nojo, nos termos do artigo 62, Item III, alínea "b", da Lei Complementar nº 840/2011 a servidora JOCICLEIDE MARTINS ÂNGELO, Agente Comunitário de Saúde, matrícula 184.234-X, lotado no GSAP 04-GUA/DIRAPS SRS CENTRO-SUL no período de 25/11/2016 a 02/12/2016, em razão do falecimento de seu pai;

CONCEDER Licença Prêmio por Assiduidade, nos termos do art. 139, da Lei Complementar nº 840, de 23 de dezembro de 2011, a CAMILA RANGEL FREIRE RESENDE, matrícula 1436.599-5, Enfermeiro, lotada na GSAP 02-GUA/DIRAPS SRS CENTRO-SUL referente ao 1º Quinquênio - 01/12/2011 a 30/11/2016, Requerimento de 05/12/2016.

CONCEDER Licença Prêmio por Assiduidade, nos termos do art. 139, da Lei Complementar nº 840, de 23 de dezembro de 2011, a MARCIO DE OLIVEIRA DIAS, matrícula 129.263-3, Médico Pediatra, lotada na GSAP 02-ASA SUL/DIRAPS SRS CENTRO-SUL referente ao 5º Quinquênio - 02/11/2009 a 31/10/2014, conforme processo 061.042.679/1996.

CONCEDER Licença Prêmio por Assiduidade, nos termos do art. 139, da Lei Complementar nº 840, de 23 de dezembro de 2011, a GEDIANE GOMES SANTOS TEIXEIRA, matrícula 1.436.386-0, Técnico de Enfermagem, lotada na GSAP 04--GUA/DIRAPS SRS CENTRO-SUL referente ao 1º Quinquênio -28/11/2011 a 27/11/2016.

CONCEDER Licença Prêmio por Assiduidade, nos termos do art. 139, da Lei Complementar nº 840, de 23 de dezembro de 2011, a CLÁUDIA LOPES LACERDA, matrícula 1.436.111-6, Técnico de Enfermagem, lotada na GSAP 04-GUA/DIRAPS SRS CENTRO-SUL referente ao 1º Quinquênio -28/11/2011 a 27/11/2016.

CONCEDER Licença Prêmio por Assiduidade, nos termos do art. 139, da Lei Complementar nº 840, de 23 de dezembro de 2011, a KAMILA DE ABREU NEGREIROS GUIMARÃES, matrícula 1.436.408-5, Cirurgião Dentista, lotada na GSAP 01-RFII/DIRAPS SRS CENTRO-SUL referente ao 1º Quinquênio - 02/12/2011 a 01/12/2016, conforme processo 280.000.692/2016.

CONCEDER Licença Prêmio por Assiduidade, nos termos do art. 139, da Lei Complementar nº 840, de 23 de dezembro de 2011, a VANESSA DE ASSUNÇÃO MARTINS, matrícula 1.436.693-2, Enfermeiro, lotada na GSAP 02-RFII/DIRAPS SRS CENTRO-SUL referente ao 1º Quinquênio - 01/12/2011 a 30/11/2016, conforme processo 280.000.694/2016.

CONCEDER Licença Prêmio por Assiduidade, nos termos do art. 139, da Lei Complementar nº 840, de 23 de dezembro de 2011, a JOANA DARQUE DA SILVA LEAL, matrícula 1.436.305-4, Auxiliar de Enfermagem, lotada na GSAP 02-RFII/DIRAPS SRS CENTRO-SUL referente ao 1º Quinquênio - 28/11/2011 a 27/11/2016, conforme processo 280.000.691/2016.

CONCEDER Licença Prêmio por Assiduidade, nos termos do art. 139, da Lei Complementar nº 840, de 23 de dezembro de 2011, a MÔNICA FERNANDES COELHO, matrícula 1.436.421-2, Auxiliar de Enfermagem, lotada na GSAP 02-RFII/DIRAPS SRS CENTRO-SUL referente ao 1º Quinquênio - 28/11/2011 a 27/11/2016, conforme processo 280.000.695/2016.

CONCEDER Licença Prêmio por Assiduidade, nos termos do art. 139, da Lei Complementar nº 840, de 23 de dezembro de 2011, a ARIDANI DOS SANTOS, matrícula 1.436.391-7, Técnico Administrativo, lotada na GSAP 02-ASA SUL/DIRAPS SRS CENTRO-SUL referente ao 1º Quinquênio - 02/12/2011 a 30/11/2016, conforme processo 280.000.690/2016.

CONCEDER Licença Prêmio por Assiduidade, nos termos do art. 139, da Lei Complementar nº 840, de 23 de dezembro de 2011, a TANIA TEIXEIRA ROSA, matrícula 1.436.721-1, Auxiliar de Enfermagem, lotada na GSAP 01-NB/DIRAPS SRS CENTRO-SUL referente ao 1º Quinquênio - 28/11/2011 a 27/11/2016, conforme processo 280.000.696/2016.

CONCEDER Licença Prêmio por Assiduidade, nos termos do art. 139, da Lei Complementar nº 840, de 23 de dezembro de 2011, a MISAEEL ELIAS PEREIRA, matrícula 1.436.989-3, Auxiliar de Enfermagem, lotada na NVE/DIRAPS SRS CENTRO-SUL referente ao 1º Quinquênio - 28/11/2011 a 27/11/2016, conforme processo 280.000.693/2016.

CONCEDER Licença Prêmio por Assiduidade, nos termos do art. 139, da Lei Complementar nº 840, de 23 de dezembro de 2011, a GERDA LORENA PEREIRA DE ALMEIDA, matrícula 141.076-8, Enfermeiro, lotada na GSAP 02-ASA SUL/DIRAPS SRS CENTRO-SUL referente ao 3º Quinquênio - 19/10/2011 a 16/10/2016, conforme processo 272.000.247/2009.

CONCEDER Licença Paternidade, com prorrogação, nos termos do artigo 150 da Lei Complementar nº 840, de 23/12/2011, c/c art. 2º, do Decreto nº 37.669, de 29/09/2016, ao servidor JAIR FRANCISCO DE MELO, Matrícula 171.535-6, no período de 22/11/2016 a 21/12/2016, pelo nascimento da sua filha LUÍSA FRANIO DE MELO conforme certidão de nascimento matrícula: 02125301552 016100 581078026433250.

CONCEDER licença Gala, nos termos do artigo 62, inciso III, alínea "a", da lei Complementar nº 840/2011, a PATRÍCIA CAROLINE DE FLORES BOTELHO, matrícula nº 1.435.513-2, Técnico Administrativo, lotada no NGP/GPAPS/DA/SRS CENTRO SUL, durante o período de 22/10/2016 à 29/10/2016, conforme Certidão de Casamento, Matrícula nº 021220 01 55 2016 2 00082 034 0024334 78 do 1º Ofício de Notas, Registro Civil, Títulos e Documentos, Protesto de Títulos e Pessoas Jurídicas.

CONCEDER Licença Prêmio por Assiduidade, nos termos do art. 139, da Lei Complementar nº 840, de 23 de dezembro de 2011, a VANESSA CAVALCANTE DE SENA, matrícula 1.436.192-2, Enfermeiro, lotada na GSAP 01-RFII/DIRAPS SRS CENTRO-SUL referente ao 1º Quinquênio - 01/12/2011 a 30/11/2016, conforme processo 280.000.704/2016.

CONCEDER Licença Prêmio por Assiduidade, nos termos do art. 139, da Lei Complementar nº 840, de 23 de dezembro de 2011, a THYAGO CESAR ROSA DE TOLEDO, matrícula 1436.443-3, Médico da Família e Comunidade, lotada na GSAP 02-ASA SUL/DIRAPS SRS CENTRO-SUL referente ao 1º Quinquênio - 01/12/2011 a 01/12/2016, conforme processo 280.000.709/2016.

CONCEDER Licença Prêmio por Assiduidade, nos termos do art. 139, da Lei Complementar nº 840, de 23 de dezembro de 2011, ANA KARINE SILVA PRADO BALDONI OLIVEIRA, matrícula 1.436.130-2, Cirurgião Dentista, lotada na GSAP 01-RFI/DIRAPS SRS CENTRO-SUL referente ao 1º Quinquênio - 02/12/2011 a 01/12/2016, conforme processo 280.000.708/2016.

CONCEDER Licença Prêmio por Assiduidade, nos termos do art. 139, da Lei Complementar nº 840, de 23 de dezembro de 2011, AMANDA CORREIA LIMA, matrícula 153.737-7, Auxiliar de Enfermagem, lotada na GSAP 01-RFII/DIRAPS SRS CENTRO-SUL referente ao 2º Quinquênio - 19/03/2011 a 20/03/2016, conforme processo 280.000.163/2016.

TORNAR SEM EFEITO a publicação da Ordem de Serviço de 20 de outubro de 2016 no DODF nº 207 de 03 de novembro de 2016, pag. nº 29, "CONCEDEU Auxílio-Natalidade nos termos do artigo 96, da Lei Complementar nº 840, de 23 de dezembro de 2011, a HERNANE MARTINS FERREIRA, matrícula 156.084-0, Dependente: PEDRO KRAISER FERREIRA, nascida em 23/09/2016".

CONCEDER horário especial à servidora ROKIA SANAGO, Médico - Clínica Médica, matrícula 1.658.700-6, lotada na DIRAPS/SRS CENTRO-SUL, nos termos do artigo 61, inciso III, da Lei Complementar nº 840/2011, conforme processo nº 0272.000.444/2016.

AKALENNI QUINTELA BERNARDINO

RETIFICAÇÃO

Na Ordem de Serviço de 15/10/2015, publicada no DODF nº 200 de 16 de outubro de 2015, página 36, que concedeu Licença Prêmio a servidora ELANDIA FERREIRA DE SOUSA, matrícula nº 131318-5, AOSD LABORATORIO, lotada na GSAP01-CANDANGOLANDIA/DIRAPS/SRS Centro Sul, ONDE SE LÊ: "...4º QUINQUENIO no período de 16.09.2006 a 15.09.2012...", LEIA-SE: "...4º QUINQUENIO no período de 16.09.2006 a 15.09.2011...", conforme processo nº 061.039.375/1997...".

Na Ordem de Serviço de 01 de dezembro de 2016, publicada no DODF nº 234, de 14 de dezembro de 2016, página 234, que concedeu Licença Prêmio ao servidor BENJAMIN BERNARDINO COSTA NETO, matrícula nº 141.443-7, ODONTOLOGO, lotado na GSAP04-GUA/DIRAPS/SRS Centro Sul, ONDE SE LÊ: "...11.10.2011 a 30.09.2016...", LEIA-SE: "...01.10.2011 A 30.09.2016...".

Na Ordem de Serviço de 01/12/2016, publicada no DODF nº 234, de 14 de dezembro de 2016, página 34, que concedeu Licença Prêmio a servidora CAROLINA LOPES JAMAR, matrícula nº 140.150-5, Auxiliar de Enfermagem, lotada na GSAP 1/RF II/DIRAPS/SRS CENTRO-SUL, ONDE SE LÊ: "...02.10.2011 a 01.10.2016...", LEIA-SE: "...03.10.2011 A 02.10.2016...".

FUNDAÇÃO DE ENSINO E PESQUISA EM CIÊNCIAS DA SAÚDE
DIRETORA EXECUTIVA

ORDEM DE SERVIÇO Nº 01, DE 04 DE JANEIRO DE 2017.

A DIRETORA EXECUTIVA DA FUNDAÇÃO DE ENSINO E PESQUISA EM CIÊNCIAS DA SAÚDE, DA SECRETARIA DE ESTADO DE SAÚDE DO DISTRITO FEDERAL, no uso das atribuições regimentais e considerando o disposto no art. 1º, inciso V, alínea "h", da Instrução nº 02, de 08.02.11, publicada no DODF de 09.02.11, RESOLVE: DESIGNAR SÉRGIO DE SOUZA MARQUES, Técnico Administrativo, matrícula Fepecs nº 0270853-1, para substituir NAIRA DE OLIVEIRA FONSECA, matrícula Fepecs nº 0194120-8, Chefe, do Núcleo de Cadastro Funcional e Financeiro, DFG - 12, da Gerência de Gestão de Pessoas, da Unidade de Administração Geral, da Fundação de Ensino e Pesquisa em Ciências da Saúde, da Secretaria de Estado de Saúde do Distrito Federal, nos períodos de 11 a 20.01.2017 e de 30.01.2017 a 08.02.2017, por motivo de férias da Titular.

MARIA DILMA ALVES TEODORO

SECRETARIA DE ESTADO DE MOBILIDADE**SUBSECRETARIA DE ADMINISTRAÇÃO GERAL**

ORDEM DE SERVIÇO Nº 03, DE 04 DE JANEIRO DE 2017
O SUBSECRETÁRIO DE ADMINISTRAÇÃO GERAL, DA SECRETARIA DE ESTADO DE MOBILIDADE DO DISTRITO FEDERAL, Substituto, no uso das atribuições que lhe conferem o inciso I, alínea "c" do artigo 2º, da Portaria nº 73, de 7 de dezembro de 2015, publicada no DODF nº 235, de 9 de dezembro de 2015, RESOLVE: CONCEDER Gratificação de Titulação, nos termos do artigo 25 da Lei nº 4.426/2009, regulamentada pelo Decreto nº 31.452/2010, aos servidores abaixo relacionados. Relação por matrícula do servidor, nome, cargo, título, percentual, data da concessão e nº do processo: 264.820-2, RENATO ROCHA CARDOSO DA SILVA, Auditor Fiscal de Atividades Urbanas, Pós-Graduação, 15%, 16/12/2016, 090.001697/2013; 266.831-9, FERNANDO MEISTER VIEIRA DE FARIAS, Auditor Fiscal de Atividades Urbanas, Mestrado, 20%, 14/12/2016, 090.003614/2014.

LUCAS PAIVA

TRANSPORTE URBANO DO DISTRITO FEDERAL

INSTRUÇÃO Nº 02, DE 05 DE JANEIRO DE 2017.
A DIRETORA GERAL DO TRANSPORTE URBANO DO DISTRITO FEDERAL, Substituta, no uso de suas atribuições legais e regimentais, em especial o artigo 7º, do Regimento Interno desta autarquia, aprovado pelo Decreto nº 27.660, de 24 de janeiro de 2007, RESOLVE:

Art. 1º Instaurar Procedimento de Sindicância nº 01/2017, com o objetivo de atender a determinação proferida pelo TCDF, para quantificar precisa e comprovadamente os valores a serem repassados aos partícipes em observância ao avençado nos convênios nº 01/2004 e 01/2009, firmados entre a DFTRANS, DETRAN e PMDF de forma a satisfazer a Decisão nº 31/2015.

Art. 2º Caso não tenha sido atendida a regularização dos registros contábeis e financeiros e posterior prestação de contas, que a comissão identifique quem foi o responsável pelo não atendimento do contido na referida Decisão.

Art. 3º Designar LUCIO ALBERTO SALGADO GOMES, matrícula 264.098-8, ADRIANA NUNES DA SILVA matrícula 264.166-6, FABRICIO ALVES DE AGUIAR matrícula 179.280-6, para, sob a presidência do primeiro, comporem a Comissão.

Art. 4º Estabelecer o prazo de 30 (trinta) dias, a contar da publicação desta instrução, para a conclusão dos trabalhos.

Art. 5º Esta Instrução entra em vigor na data de sua publicação.

RITA DE CÁSSIA LIMA FREIRE BARBOSA SANTOS

INSTRUÇÃO Nº 03, DE 05 DE JANEIRO DE 2017.

A DIRETORA GERAL DO TRANSPORTE URBANO DO DISTRITO FEDERAL, Substituta, no uso das atribuições que lhe confere o artigo 7º, inciso VIII, do Regimento Interno, aprovado pelo Decreto nº 27.660, de 24 de janeiro de 2007, RESOLVE:

Art. 1º Designar ALESSANDRA DE ALMEIDA E SA, Analista de Transportes Urbanos, matrícula: 174.899-8, como Executora Suplente do Contrato nº 09/2012, celebrado com o CENTRO DE INTEGRAÇÃO EMPRESA-ESCOLA - CIEE, em substituição ao servidor JOSÉ NILMAR CARDOSO GUEDES, Técnico de Transportes Urbanos, matrícula: 180.742-0, conforme Processo 0098.003.414/2011.

Art. 2º Esta Instrução entra em vigor na data da sua publicação.

RITA DE CÁSSIA LIMA FREIRE BARBOSA SANTOS

INSTRUÇÃO Nº 04, DE 05 DE JANEIRO DE 2017.

A DIRETORA GERAL DO TRANSPORTE URBANO DO DISTRITO FEDERAL, Substituta, no uso das atribuições que lhe confere o artigo 7º, INCISO VIII e artigo 17, do Decreto nº 27.660, de 24 de janeiro de 2007, e com base no Parágrafo Único, artigo 3º e no artigo 6º, do Decreto nº 33.551, de 29 de fevereiro de 2012, RESOLVE: DESIGNAR MARCO ANTONIO DE SOUZA GONCALO, matrícula 268.554-X, para substituir o servidor EDNARDO DE OLIVEIRA FERREIRA, matrícula 172.036-8, no Cargo em Comissão, Símbolo DFG-14, de Gerente, da Gerência de Planejamento e Programação, da Transporte Urbano do Distrito Federal - DFTRANS, no período de 02/01/2017 a 11/01/2017, por motivo de férias regulamentares do titular do cargo.

RITA DE CÁSSIA LIMA FREIRE BARBOSA SANTOS

INSTRUÇÃO Nº 05, DE 05 DE JANEIRO DE 2017.

A DIRETORA GERAL DO TRANSPORTE URBANO DO DISTRITO FEDERAL, Substituta, no uso das atribuições que lhe confere o artigo 7º, inciso VIII, e Artigo 17, do Decreto nº 27.660, de 24 de janeiro de 2007, e com base no Parágrafo Único, Artigo 3º, e no Artigo 6º, do Decreto nº 33.551, de 29 de fevereiro de 2012, RESOLVE: DESIGNAR WÁLFREDO ALVES DE SOUZA, matrícula 52.469-7, para substituir a servidora ANGELA SOLANO DA SILVA, matrícula 264.176-3, no Cargo em Comissão, Símbolo DFG-14, de Gerente, da Gerência de Comercialização de Bilhetagem Automática, da Transporte Urbano do Distrito Federal - DFTRANS, no período de 02/01/2017 a 11/01/2017, por motivo de férias regulamentares do titular do cargo.

RITA DE CÁSSIA LIMA FREIRE BARBOSA SANTOS

INSTRUÇÃO Nº 06, DE 05 DE JANEIRO DE 2017.

A DIRETORA GERAL DO TRANSPORTE URBANO DO DISTRITO FEDERAL, Substituta, no uso das atribuições que lhe confere o artigo 7º, inciso VIII e artigo 17, do Decreto nº 27.660, de 24 de janeiro de 2007, e com base no Parágrafo Único, artigo 3º e no artigo 6º, do Decreto nº 33.551, de 29 de fevereiro de 2012, RESOLVE: DESIGNAR JAVÁ VIEIRA DE MORAIS, matrícula 269.917-6, para substituir o servidor JOSÉ DINIZ ROSA, matrícula 267.976-0, no Cargo em Comissão, Símbolo CNE-06, de Coordenador, da Unidade de Administração Rodoviária de Brasília, da Transporte Urbano do Distrito Federal - DFTRANS, no período de 01/01/2017 a 12/01/2017, por motivo de férias regulamentares do titular do cargo.

RITA DE CÁSSIA LIMA FREIRE BARBOSA SANTOS

DEPARTAMENTO DE ESTRADAS DE RODAGEM DO DISTRITO FEDERAL**INSTRUÇÃO DE 02 DE JANEIRO DE 2017.**

O DIRETOR GERAL DO DEPARTAMENTO DE ESTRADAS DE RODAGEM DO DISTRITO FEDERAL, usando das atribuições que lhe confere o inciso XXVI, do artigo 106 do regimento aprovado pelo Decreto nº 36.044, de 21/11/2014 e conforme a Lei Complementar nº 840 de 23/12/2011, RESOLVE: REVER E REPUBLICAR a Licença-Prêmio por Assiduidade concedida aos servidores: ISAIAS RODRIGUES DE OLIVEIRA, matrícula

93.774-6, 1º quinquênio de 18/12/1991 a 15/12/1996, 2º quinquênio de 16/12/1996 a 14/12/2001, 3º quinquênio de 15/12/2001 a 13/12/2006, 4º quinquênio 14/12/2006 a 12/12/2011 e quinquênio de 13/12/2011 a 10/12/2016. OTACÍLIO DE SOUZA MACHADO, matrícula 93.541-7, 1º quinquênio de 05/12/1983 a 18/12/1988, 2º quinquênio de 19/12/1988 a 17/03/1996, 3º quinquênio de 18/03/1996 a 16/03/2001, 4º quinquênio de 17/03/2001 a 15/03/2006, 5º quinquênio de 16/03/2006 a 14/03/2011 e 6º quinquênio de 15/03/2011 a 11/05/2016.

HENRIQUE LUDUVICE

INSTRUÇÃO DE 03 DE JANEIRO DE 2017.

O DIRETOR GERAL DO DEPARTAMENTO DE ESTRADAS DE RODAGEM DO DISTRITO FEDERAL, usando das atribuições que lhe confere o inciso XXVI, do artigo 106 do regimento aprovado pelo Decreto nº 36.044, de 21/11/2014 e conforme a Lei Complementar nº 840 de 23/12/2011, RESOLVE: CONCEDER Licença-Prêmio por Assiduidades concedidas a JOCIR MARTINS RODRIGUES, matrícula 93.779-7, 5º quinquênio 15/12/2011 a 12/12/2016; MAURO RIBEIRO SABINO, matrícula 93.785-1, 5º quinquênio 28/12/2011 a 25/12/2016.

HENRIQUE LUDUVICE

INSTRUÇÃO DE 05 DE JANEIRO DE 2017.

O DIRETOR GERAL DO DEPARTAMENTO DE ESTRADAS DE RODAGEM DO DISTRITO FEDERAL, usando das atribuições que lhe confere o Art. 106, Inciso XXIV, do Regimento aprovado pelo Decreto nº 36.044, de 21 de novembro de 2014 e em conformidade com os parágrafos 1º e 2º, do Artigo 3º, do Decreto nº 33.551, de 29 de fevereiro de 2012, RESOLVE:

DESIGNAR ANTÔNIO MARIA DA SILVA, Técnico de Atividades Rodoviárias, matrícula nº 93.352-X, para substituir JOSÉ BARBOSA DE SOUSA, matrícula 93.728-2, Encarregado, Símbolo DFG-09, do Núcleo de Manutenção De Equipamentos, Máquinas e Veículos, da Diretoria de Equipamentos, Manutenção e Transporte da Superintendência de Operações, no período de 06/02/2017 a 25/02/2017, por motivo de Férias Regulares do titular do cargo.

DESIGNAR ADEMÁRIO CARVALHO DOS SANTOS, Técnico de Atividades Rodoviárias, matrícula nº 94.048-8, para substituir MAURO RIBEIRO SABINO, matrícula 93.785-1, Encarregado, Símbolo DFG-09, de Veículos a Diesel, do Núcleo de Manutenção De Equipamentos, Máquinas e Veículos, da Diretoria de Equipamentos, Manutenção e Transporte da Superintendência de Operações, no período de 06/02/2017 a 20/02/2017, por motivo de Férias Regulares do titular do cargo.

DESIGNAR CLAUDIA MARIA MELO E SILVA, Técnico de Atividades Rodoviárias, matrícula nº 221.467-9, para substituir AMANDA LEANDRO GENU BESERRA, matrícula 195.073-8, Chefe, Símbolo DFG-11, do Núcleo de Análise de Defesa Prévia, da Diretoria de Fiscalização de Trânsito, da Superintendência de Trânsito, no período de 16/01/2017 a 25/01/2017, por motivo de Férias Regulares do titular do cargo.

DESIGNAR ABELITE GERMANO DA SILVA, Técnico de Atividades Rodoviárias, matrícula nº 181.927-5, para substituir ELIÉSIO DA SILVA NUNES, matrícula 94.200-6, Chefe, Símbolo DFG-11, do Núcleo de Contabilidade, da Diretoria de Orçamento, Finanças e Contabilidade, da Superintendência Administrativa e Financeira, no período de 16/01/2017 a 25/01/2017, por motivo de Férias Regulares do titular do cargo.

HENRIQUE LUDUVICE

SECRETARIA DE ESTADO DE EDUCAÇÃO**PORTARIAS DE 30 DE DEZEMBRO DE 2016.**

O SECRETÁRIO DE ESTADO DE EDUCAÇÃO DO DISTRITO FEDERAL, no uso de suas atribuições regimentais e tendo em vista o disposto no Parágrafo único, do artigo 128, da Lei Complementar nº 840, de 23 de dezembro de 2011, RESOLVE: SUSPENDER, por necessidade de serviço, o usufruto de férias do servidor FERNANDO FREIRE DA SILVA, matrícula 21.157-5, referente ao exercício de 2016, marcada para o período de 17/10/2016 a 26/10/2016, ficando assegurada a fruição no período de 21/11/2016 a 30/11/2016.

O SECRETÁRIO DE ESTADO DE EDUCAÇÃO DO DISTRITO FEDERAL, no uso das atribuições que lhe são conferidas pelo Decreto nº 31.195, de 21 de dezembro de 2009, e considerando o disposto no art. 44, da Lei Complementar nº 840, de 23 de dezembro de 2011, regulamentada pelo Decreto nº 33.551, de 29 de fevereiro de 2012, alterado pelo Decreto nº 37.402, de 13 de junho de 2016, RESOLVE:

DESIGNAR HEDY ENITA ROJAS SCHNEIDER, matrícula 226.626-1, para substituir LUIZ FERNANDO DE LIMA PEREZ, matrícula 181.229-7, titular do Cargo de Natureza Especial, Símbolo CNE-03, de Chefe, do Centro de Aperfeiçoamento Profissional dos Profissionais de Educação, do Gabinete, da Secretaria de Estado de Educação do Distrito Federal, no período de 02/01/2017 a 11/01/2017, por motivo de Férias.

DESIGNAR FABIO DIAS GALVÃO, matrícula 209.418-5, para substituir CLAUDINEY FORMIGA CABRAL, matrícula 35.988-2, titular do Cargo de Natureza Especial, Símbolo CNE-06, de Coordenador Regional, da Coordenação Regional de Ensino de Santa Maria, da Secretaria de Estado de Educação do Distrito Federal, no período de 16/01/2017 a 14/02/2017, por motivo de Férias.

DESIGNAR VIVIANE PEREIRA CASTRO, matrícula 223.142-5, para substituir FERNANDA MARSARO DOS SANTOS, matrícula 214.043-8, titular do Cargo de Natureza Especial, Símbolo CNE-06, de Coordenador, da Coordenação de Políticas Educacionais para Juventude e Adultos, da Subsecretaria de Educação Básica, da Secretaria de Estado de Educação do Distrito Federal, no período de 18/01/2017 a 27/01/2017, por motivo de férias.

DESIGNAR KHRISLEY GUIMARÃES DE OLIVEIRA LOPES, matrícula 23.452-4, para substituir ROSANA CARNEIRO FERREIRA MEDEIROS, matrícula 45.671-3, titular do Cargo de Natureza Especial, Símbolo CNE-07, de Diretor, da Diretoria de Acompanhamento e Apoio ao Servidor, da Coordenação de Gestão de Pessoas, da Subsecretaria de Gestão de Pessoas, da Secretaria de Estado de Educação do Distrito Federal, no período de 09/01/2017 a 28/01/2017, por motivo de Férias.

DESIGNAR EMERSON PINHEIRO SILVA, matrícula 28.737-7, para substituir ROSANE SIMÕES DE ALMEIDA, matrícula 34.485-0, titular do Cargo de Natureza Especial, Símbolo CNE-07, de Diretor, da Diretoria de Supervisão Institucional e Normas de Ensino, da Coordenação de Supervisão, Normas e Informações do Sistema de Ensino, da Subsecretaria de Planejamento, Acompanhamento e Avaliação, da Secretaria de Estado de Educação do Distrito Federal, no período de 02/01/2017 a 11/01/2017, por motivo de férias.

DESIGNAR ANGELA LUCIA DA ROSA, matrícula 219.787-1, para substituir ELIZABETH RODRIGUES BENEDIK, matrícula 219.788-X, titular do Cargo de Natureza Especial, Símbolo CNE-06, de Coordenador, da Coordenação de Apoio Educacional, da Subsecretaria de Infraestrutura e Apoio Educacional, da Secretaria de Estado de Educação do Distrito Federal, no período de 16/01/2017 a 04/02/2017, por motivo de férias.

DESIGNAR CAMILA FERNANDA BEIRO DE LUCCA, matrícula 226.666-0, para substituir ELIENE LOPES MOREIRA, matrícula 65.517-1, titular do Cargo de Natureza Especial, Símbolo CNE-07, de Diretor, da Diretoria de Saúde e Assistência ao Estudante, da Coordenação de Apoio Educacional, da Secretaria de Estado de Educação do Distrito Federal, no período de 02/01/2017 a 21/01/2017, por motivo de férias.

DESIGNAR ANTONIO MARCOS DOS SANTOS TREVISOLI, matrícula 214.294-5, para substituir VERÔNICA DA CONCEIÇÃO SILVA, matrícula 230.406-6, titular do Cargo em Comissão, Símbolo DFG-14, de Gerente, da Gerência de Integração Curricular com o Ensino Médio e com a Educação de Jovens e Adultos, da Diretoria de Educação Profissional, da Coordenação de Políticas Educacionais para Juventude e Adultos, da Subsecretaria de Educação Básica, da Secretaria de Estado de Educação do Distrito Federal, nos períodos de 02/01/2017 a 31/01/2017 e de 01/02/2017 a 02/03/2017, por motivo de férias.

DESIGNAR DANIELA SOUZA SALES, matrícula 221.086-X, para substituir SIRLEY OLIVEIRA DE AZEVEDO, matrícula 30.126-4, titular do Cargo em Comissão, Símbolo DFG-14, de Gerente, da Gerência de Prestação de Contas de Recursos Descentralizados, da Diretoria de Prestação de Contas, da Coordenação de Orçamento, Finanças, Contratos e Convênios, da Subsecretaria de Administração Geral, da Secretaria de Estado de Educação do Distrito Federal, no período de 23/01/2017 a 01/02/2017, por motivo de férias.

DESIGNAR ERIKA BOTELHO GUIMARAES, matrícula 223.289-8, para substituir TÂNIA ALVES DE OLIVEIRA, matrícula 62.133-1, titular do Cargo em Comissão, Símbolo DFG-14, de Gerente, da Gerência de Integração Curricular com a Educação Profissional, da Diretoria de Ensino Médio, da Coordenação de Políticas Educacionais para Juventude e Adultos, da Subsecretaria de Educação Básica, da Secretaria de Estado de Educação do Distrito Federal, no período de 12/12/2016 a 28/02/2017, por motivo de férias.

DESIGNAR SANDRA CRISTINA DE BRITO, matrícula 46.441-4, para substituir MILENE ARAGÃO GONÇALVES LEITE, matrícula 26.177-7, titular do Cargo em Comissão, Símbolo DFG-14, de Gerente, da Gerência de Instrução Processual de Ensino Médio e Educação de Jovens e Adultos, da Diretoria de Supervisão Institucional e Normas de Ensino, da Coordenação de Supervisão, Normas e Informações do Sistema de Ensino, da Subsecretaria de Planejamento, Acompanhamento e Avaliação, da Secretaria de Estado de Educação do Distrito Federal, no período de 02/01/2017 a 12/01/2017, por motivo de férias.

DESIGNAR GUTTIERY ZALTUM MERCES, matrícula 215.531-1, para substituir GISELLY LINS DUARTE, matrícula 221.082-7, titular do Cargo em Comissão, Símbolo DFG-14, de Gerente, da Gerência de Execução Orçamentária, da Diretoria de Execução e Controle Orçamentário e Financeiro, da Coordenação de Orçamento, Finanças, Contratos e Convênios, da Subsecretaria de Administração Geral, da Secretaria de Estado de Educação do Distrito Federal, no período de 04/12/2016 a 03/06/2017, por motivo de férias.

DESIGNAR EDSON DE AGUIAR LIMA, matrícula 231.821-0, para substituir MARTA LUIZA SILVA MENDES, matrícula 44.681-5, titular do Cargo em Comissão, Símbolo DFG-14, de Gerente, da Gerência de Acompanhamento e Avaliação da Folha de Pagamento, da Diretoria de Pagamento de Pessoal, da Coordenação de Pagamento e Registros, da Subsecretaria de Gestão de Pessoas, da Secretaria de Estado de Educação do Distrito Federal, no período de 09/01/2017 a 18/01/2017, por motivo de férias.

DESIGNAR PATRICIA APARECIDA DO NASCIMENTO FREITAS, matrícula 209.033-3, para substituir MIRTES FERREIRA DA SILVA, matrícula 36.748-6, titular do Cargo em Comissão, Símbolo DFG-12, de Chefe, da Unidade Regional de Gestão dos Profissionais, da Coordenação Regional de Ensino de Planaltina, da Secretaria de Estado de Educação do Distrito Federal, no período de 02/01/2017 a 04/02/2017, por motivo de férias.

DESIGNAR LINDOM JHONSON NICULÃO BESERRA, matrícula 29.107-2 para substituir MARIA LUCIA DE SOUZA ALMEIDA, matrícula 201.891-8, titular do Cargo em Comissão, Símbolo DFG-12, de Chefe, da Unidade Regional de Gestão dos Profissionais, da Coordenação Regional de Ensino de Santa Maria, da Secretaria de Estado de Educação do Distrito Federal, no período de 02/01/2017 a 16/01/2017, por motivo de férias.

DESIGNAR ISRAEL VILELA ANTONINO, matrícula 177.433-6, para substituir MARIANA ALMADA VIANA, matrícula 33.543-6, titular do Cargo em Comissão, Símbolo DFG-12, de Chefe, da Unidade Regional de Educação Básica, da Coordenação Regional de Ensino de Santa Maria, da Secretaria de Estado de Educação do Distrito Federal, no período de 06/01/2017 a 04/02/2017, por motivo de férias.

DESIGNAR FRANCIRAUAF DA SILVA VASCONCELOS, matrícula 225.728-9, para substituir CELHIA RIBEIRO DOS S. RAMOS, matrícula 26.318-4, titular do Cargo em Comissão, Símbolo DFG-12, de Chefe, da Unidade Regional de Infraestrutura e Apoio Educacional, da Coordenação Regional de Ensino do Plano Piloto/Cruzeiro, da Secretaria de Estado de Educação do Distrito Federal, no período de 02/01/2017 a 11/01/2017, por motivo de férias.

DESIGNAR ELIZETE VIANA LEITE, matrícula 212.459-9, para substituir MARIA ÂNGELA RIBEIRO, matrícula 34.161-4, titular do Cargo em Comissão, Símbolo DFG-14, de Gerente, da Gerência de Documentação e Acervo Escolar, da Diretoria de Supervisão Institucional e Normas de Ensino, da Coordenação de Supervisão, Normas e Informações do Sistema de Ensino, da Subsecretaria de Planejamento, Acompanhamento e Avaliação, da Secretaria de Estado de Educação do Distrito Federal, no período de 15/02/2017 a 24/02/2017, por motivo de férias.

DESIGNAR ARLYS PEREIRA DE SOUSA, matrícula 225.402-6, para substituir CLAUDIO VICENTE DA SILVA, matrícula 44.149-X, titular do Cargo em Comissão, Símbolo DFG-14, de Gerente, da Gerência de Supervisão da Rede Privada de Ensino, da Diretoria de Supervisão Institucional e Normas de Ensino, da Coordenação de Supervisão, Normas e Informações do Sistema de Ensino, da Subsecretaria de Planejamento, Acompanhamento e Avaliação, da Secretaria de Estado de Educação do Distrito Federal, no período de 23/01/2017 a 21/02/2017, por motivo de férias.

JULIO GREGÓRIO FILHO

PORTARIAS DE 04 DE JANEIRO DE 2017.

O SECRETÁRIO DE ESTADO DE EDUCAÇÃO DO DISTRITO FEDERAL, no uso das atribuições que lhe são conferidas pelo artigo 1º, do Decreto nº 23.212, de 06 de setembro de 2002, RESOLVE:

AVERBAR o Tempo de Serviço dos servidores abaixo relacionados, prestado aos órgãos e entidades a seguir mencionados na seguinte ordem: matrícula, nome, processo, certidão expedida, cidade, função, período (s), efeito (s). 20.297-5, JUVENAL PORTELA DOS SANTOS, 080.013414/2016, INSS, Brasília/DF, diversos, 19/07/1978 a 09/04/1979, 02/05/1979 a 18/03/1980, 21/03/1980 a 28/11/1981, 27/07/1982 a 29/07/1982, 04/08/1982 a 19/08/1982, 14/09/1982 a 04/07/1983, 05/07/1983 a 18/07/1983, 04/06/1984 a 12/12/1984, 03/05/1986 a 04/08/1986, 05/08/1986 a 31/03/1987, 27/10/1987 a 14/02/1988, 15/02/1988 a 13/05/1988, 01/04/1989 a 22/05/1989, 01/06/1989 a 10/07/1991, 14/11/1991 a 03/11/1992, 3.435 dias para aposentadoria; 22.609-2, ANTONIO REIS DA SILVA, 470.000555/2016, INSS, Taguatinga/DF, diversos, 20/11/1978 a 10/01/1979, 25/05/1979 a 29/05/1979, 04/09/1980 a 25/02/1981, 01/09/1981 a 10/10/1982, 11/10/1982 a 09/02/1984, 10/02/1984 a

14/03/1984, 11/04/1984 a 19/03/1987, 02/07/1990 a 24/12/1990, 01/03/1991 a 14/08/1991, 02/09/1991 a 06/02/1992, 2.732 dias para aposentadoria; 22.609-2, ANTONIO REIS DA SILVA, 470.000555/2016, INSS (NOVACAP), Taguatinga/DF, Servente, 14/05/1992 a 06/02/1994, 634 dias para aposentadoria e adicional por tempo de serviço; 23.088-X, NATALIA ANANIAS DE OLIVEIRA MOSQUEIRA, 464.000404/2016, INSS, Gama/DF, não declarada, 16/10/1989 a 01/03/1994, 1.598 dias para aposentadoria; 24.423-6, ANA CLAUDIA FERREIRA DA COSTA, 080.013106/2016, INSS, Brasília/DF, não declarada, 04/09/1985 a 16/12/1986, 469 dias para aposentadoria; 24.661-1, VANIA FERNANDES DE SOUSA SILVA, 080.013204/2016, INSS, Gama/DF, diversos, 21/10/1983 a 28/05/1984, 01/10/1984 a 05/03/1985, 06/03/1985 a 30/12/1985, 677 dias para aposentadoria; 24.777-4, HELOISA HELENA ROVO DE OLIVEIRA, 080.013497/2016, INSS, Sobradinho/DF, diversos, 09/11/1983 a 10/01/1984, 01/02/1984 a 31/05/1984, 04/03/1985 a 30/09/1988, 08/08/1989 a 31/01/1990, 02/02/1990 a 31/01/1991, 2.032 dias para aposentadoria; 24.777-4, HELOISA HELENA ROVO DE OLIVEIRA, 080.013497/2016, INSS (Câmara dos Deputados), Sobradinho/DF, Secretário Parlamentar, 09/05/1991 a 30/11/1992, 572 dias para aposentadoria; 24.777-4, HELOISA HELENA ROVO DE OLIVEIRA, 080.013497/2016, INSS, Sobradinho/DF, Professor, 01/03/1993 a 04/08/1994, 522 dias para aposentadoria; 26.997-2, PATRICIA DE SOUZA PATRÍCIO, 080.013436/2016, INSS, Senador Canedo/GO, diversos, 16/10/1989 a 11/08/1990, 01/10/1990 a 24/11/1990, 18/12/1990 a 31/12/1990, 369 dias para aposentadoria; 26.997-2, PATRÍCIA DE SOUZA PATRÍCIO, 080.013436/2016, INSS, Senador Canedo/GO, Professor, 01/09/1993 a 26/06/1995, 664 dias para aposentadoria; 28.044-5, ELTON DE SOUSA MUNIZ, 467.000644/2016, INSS, Planaltina/DF, diversos, 01/03/1984 a 14/03/1985, 02/09/1985 a 31/12/1985, 02/09/1986 a 15/12/1986, 19/01/1987 a 24/03/1987, 01/12/1987 a 22/07/1989, 01/12/1989 a 24/07/1990, 01/09/1990 a 19/02/1991, 11/06/1991 a 01/12/1991, 30/04/1993 a 14/06/1994, 2.263 dias para aposentadoria; 28.701-6, CARLOS DE JESUS RENILDO, 471.000433/2016, INSS, Taguatinga/DF, Diversos, 01/11/1976 a 09/06/1977, 01/12/1977 a 25/04/1979, 08/10/1981 a 16/02/1982, 19/07/1988 a 19/04/1989, 20/04/1989 a 30/04/1989, 02/08/1989 a 01/02/1994, 14/10/1994 a 09/03/1995, 17/03/1995 a 02/03/1996, 22/03/1996 a 09/04/1996, 3.313 dias para aposentadoria; 29.692-9, MARIA VILANI DE ABRANTES, 471.000457/2016, INSS, Cidade Ocidental/GO, Atendente de Crédito, 10/11/1988 a 31/12/1988, 52 dias para aposentadoria; 29.692-9, MARIA VILANI DE ABRANTES, 471.000457/2016, INSS, Cidade Ocidental/GO, Professor, 01/05/1989 a 30/12/1989, 01/03/1990 a 30/06/1990, 01/08/1990 a 30/03/1992, 02/08/1993 a 30/12/1993, 1.125 dias para aposentadoria; 29.768-2, JOÃO BATISTA VIEIRA AMARAL, 471.000466/2016, INSS, Brasília/DF, Diversos, 01/04/1974 a 18/05/1976, 08/02/1977 a 09/02/1978, 01/04/1979 a 16/08/1985, 01/11/1986 a 30/06/1988, 01/10/1989 a 09/05/1995, 6.131 dias para aposentadoria; 29.768-2, JOÃO BATISTA VIEIRA AMARAL, 471.000466/2016, INSS (NOVACAP), Apontador Fiscal, 19/05/1976 a 01/12/1976, 197 dias para aposentadoria e adicional por tempo de serviço; 30.489-1, JACQUELINE DANTAS TORRES DA ROCHA, 462.001520/2016, INSS, Ceilândia/DF, Professor, 12/04/1993 a 16/03/1994, 339 dias para aposentadoria; 30.489-1, JACQUELINE DANTAS TORRES DA ROCHA, 462.001520/2016, INSS (SEEDF), Ceilândia/DF, Professor, 17/03/1994 a 06/05/1994, 09/05/1994 a 22/12/1994, 07/03/1995 a 11/06/1995, 376 dias para aposentadoria; 30.669-X, PERPETUA DA GUIA COSTA RIBAS, 080.013503/2016, INSS, Luziânia/GO, Professor, 07/03/1984 a 24/02/1987, 1.085 dias para aposentadoria; 30.669-X, PERPETUA DA GUIA COSTA RIBAS, 080.013503/2016, INSS, Luziânia/GO, Orientador Educacional, 01/03/1988 a 30/12/1991, 1.400 dias para aposentadoria; 30.988-5, ELIANA ARAGÃO MOL, 471.000447/2016, INSS, Gama/DF, Professor, 01/11/1988 a 30/12/1989, 01/03/1990 a 30/08/1996, 2.800 dias para aposentadoria; 31.322-X, MARLI APARECIDA DO NASCIMENTO, 462.001535/2016, INSS, Ceilândia/DF, Professor, 03/03/1983 a 31/10/1986, 01/02/1991 a 12/06/1996, 3.298 dias para aposentadoria; 31.322-X, MARLI APARECIDA DO NASCIMENTO, 462.001535/2016, INSS, Ceilândia/DF, Professor, 13/06/1996 a 26/02/1997, 259 dias para aposentadoria; 31.809-4, ERLANIA FERNANDES DE FARIA BARRETO, 467.000690/2016, INSS, Planaltina/DF, Auxiliar de Escritório, 02/04/1984 a 30/03/1985, 363 dias para aposentadoria; 33.923-7, NELCY CORREIA GUIMARAES, 080.013483/2016, INSS, Luziânia/GO, Autônomo, 01/01/1982 a 31/10/1983, 669 dias para aposentadoria; 33.923-7, NELCY CORREIA GUIMARAES, 080.013483/2016, INSS, Luziânia/GO, Professor, 01/02/1993 a 01/06/1994, 486 dias para aposentadoria; 33.923-7, NELCY CORREIA GUIMARAES, 080.013483/2016, INSS, Luziânia/GO, Diversos, 01/07/1994 a 01/02/1996, 01/04/1996 a 04/09/1997, 1.103 dias para aposentadoria; 33.994-6, MARILI MARIA CELSO, 463.000738/2016, INSS (Prefeitura Municipal de Agua Doce), Gama/DF, Professor, 01/08/1988 a 18/02/1990, 567 dias para aposentadoria; 33.994-6, MARILI MARIA CELSO, 463.000738/2016, INSS (Prefeitura Municipal de Agua Doce), Gama/DF, Professor, 10/02/1992 a 10/08/1992, 183 dias para aposentadoria; 33.994-6, MARILI MARIA CELSO, 463.000738/2016, INSS (SEEDF), Gama/DF, Professor, 17/03/1994 a 06/05/1994, 09/05/1994 a 06/06/1994, 07/06/1994 a 22/12/1994, 20/02/1995 a 02/05/1995, 03/05/1995 a 07/07/1995, 24/07/1995 a 21/12/1995, 08/02/1996 a 12/07/1996, 29/07/1996 a 21/12/1996, 17/03/1997 a 11/09/1997, 1.049 dias para aposentadoria; 33.994-6, MARILI MARIA CELSO, 463.000738/2016, INSS, Gama/DF, Professor, 08/07/1995 a 23/07/1995, 22/12/1995 a 07/02/1996, 64 dias para aposentadoria; 34.462-1, REJANE TERESINHA MACHADO MARCHESE, 467.000674/2016, INSS, Valparaíso de Goiás/GO, Diversos, 03/06/1975 a 31/12/1975, 16/03/1976 a 19/03/1976, 24/04/1976 a 06/06/1976, 07/06/1976 a 30/10/1981, 2.232 dias para aposentadoria; 34.872-4, ANGELA MARIA FERNANDES DE VASCONCELOS, 080.011891/2016, INSS, Brasília/DF, Não declarada, 17/11/1970 a 04/10/1974, 07/10/1974 a 29/02/1976, 08/03/1976 a 25/11/1983, 01/12/1983 a 31/03/1984, 01/08/1986 a 22/04/1987, 01/02/1995 a 15/11/1995, 01/07/1996 a 14/08/1996, 5.468 dias para aposentadoria; 34.872-4, ANGELA MARIA FERNANDES DE VASCONCELOS, 080.011891/2016, INSS, Brasília/DF, Autônomo, 01/04/1984 a 30/04/1984, 01/01/1985 a 31/07/1986, 607 dias para aposentadoria; 35.719-7, ELIANA PARANHOS DA SILVA, 080.024082/2007, SEPLAG, Belo Horizonte/MG, Professor, 23/02/1987 a 21/06/1987, 01/07/1987 a 15/08/1987, 13/09/1987 a 27/10/1987, 01/01/1988 a 31/01/1988, 01/02/1992 a 31/01/1996, 1.702 dias para aposentadoria e re-enquadramento; 35.719-7, ELIANA PARANHOS DA SILVA, 080.024082/2007, INSS (SEEDF), Brasília/DF, Professor, 26/02/1996 a 19/04/1996, 26/08/1996 a 21/12/1996, 01/04/1997 a 31/07/1997, 02/09/1997 a 23/12/1997, 407 dias para aposentadoria; 36.182-8, DOURIANE BENTO SOUTO, 080.013547/2016, INSS (SEEDF), Brasília/DF, Professor, 30/05/1994 a 22/12/1994, 21/03/1995 a 02/05/1995, 03/05/1995 a 07/07/1995, 14/03/1996 a 19/04/1996, 30/07/1996 a 21/12/1996, 498 dias para aposentadoria; 36.182-8, DOURIANE BENTO SOUTO, 080.013547/2016, INSS, Brasília/DF, Professor, 01/02/1995 a 20/03/1995, 08/07/1995 a 13/03/1996, 20/04/1996 a 29/07/1996, 22/12/1996 a 22/12/1996, 400 dias para aposentadoria; 36.210-7, DIRLENE PIMENTEL ATAÍDE CARDOSO, 474.001197/2016, INSS, Santo Antônio do Descoberto/GO, Diversos, 07/04/1978 a 17/08/1978, 07/11/1978 a 02/08/1980, 26/12/1981 a 23/10/1982, 1.070 dias para aposentadoria; 37.308-7, ROSA ANISIA LIMA DE SOUSA, 080.004308/2016, INSS, Taguatinga/DF, Auxiliar de Escritório, 01/03/1978 a 31/01/1981, 01/03/1981 a 17/07/1981, 1.207 dias para aposentadoria; 37.308-7, ROSA ANISIA LIMA DE SOUSA, 080.004308/2016, INSS (EMATER), Taguatinga/DF, Tecnólogo, 01/07/1987 a 19/02/1988, 234 dias para aposentadoria; 37.308-7, ROSA ANISIA LIMA DE SOUSA, 080.004308/2016, INSS (EMATER), Taguatinga/DF, Assistente Administrativo, 22/02/1988 a 10/02/1992, 1.450 dias para aposentadoria; 37.308-7, ROSA ANISIA LIMA DE SOUSA, 080.004308/2016, INSS (SEEDF), Taguatinga/DF, Professor,

22/03/1995 a 07/07/1995, 10/07/1995 a 28/07/1995, 31/07/1995 a 21/12/1995, 04/03/1996 a 12/07/1996, 593 dias para aposentadoria; 39.822-5, MARCIA DA SILVA COUTINHO, 080.012473/2016, INSS (SEEDF), Taguatinga/DF, Professor, 25/04/1994 a 03/06/1994, 06/06/1994 a 22/12/1994, 06/03/1995 a 02/05/1995, 03/05/1995 a 07/07/1995, 24/07/1995 a 21/12/1995, 01/02/1996 a 12/06/1996, 648 dias para aposentadoria; 40.007-6, ROSIMAR BRITO GONÇALVES, 080.013297/2016, INSS, Ceilândia/DF, Não declarada, 11/04/1977 a 09/09/1977, 152 dias para aposentadoria; 40.166-8, ADEMAR PACHECO DE LIMA, 467.000697/2016, INSS, Planaltina/DF, Diversos, 12/01/1973 a 19/10/1975, 22/11/1975 a 18/02/1976, 24/09/1976 a 18/01/1977, 01/07/1977 a 20/05/1978, 01/09/1978 a 25/09/1978, 09/10/1978 a 23/12/1978, 16/08/1982 a 03/11/1982, 17/11/1983 a 23/01/1984, 01/09/1988 a 11/10/1988, 1.831 dias para aposentadoria; 40.166-8, ADEMAR PACHECO DE LIMA, 467.000697/2016, INSS (NOVACAP), Planaltina/DF, Servente, 03/05/1976 a 10/08/1976, 100 dias para aposentadoria; 40.166-8, ADEMAR PACHECO DE LIMA, 467.000697/2016, INSS, Planaltina/DF, Autônomo, 01/08/1986 a 30/11/1987, 487 dias para aposentadoria; 40.469-1, EDIVALDO DA SILVA MACHADO, 474.001198/2016, INSS, Taguatinga/DF, Servente, 15/04/1988 a 13/03/1990, 698 dias para aposentadoria; 40.691-0, JOANA RODRIGUES RAMALHO, 080.013271/2016, INSS, Taguatinga/DF, Servente, 21/03/1978 a 26/05/1980, 26/08/1980, 16/04/1984, 01/11/1986 a 31/01/1988, 19/04/1989 a 15/03/1990, 2.916 dias para aposentadoria; 40.803-4, CARLOS ANTONIO PEREIRA VIDIGAL, 463.000602/2015, Ministério do Exército, Brasília/DF, Militar, 15/05/1972 a 04/05/1973, 355 dias para aposentadoria e adicional por tempo de serviço; 41.304-6, LINDALVA ALVES DOS SANTOS, 080.013218/2016, INSS, Brasília/DF, Não declarada, 01/03/1988 a 21/07/1989, 508 dias para aposentadoria; 41.304-6, LINDALVA ALVES DOS SANTOS, 080.013218/2016, INSS, Brasília/DF, Professor, 01/03/1990 a 20/03/1990, 20 dias para aposentadoria; 41.583-9, EDSON RIBEIRO BATISTA, 080.013111/2016, INSS, Taguatinga/DF, Professor, 01/04/1984 a 17/01/1990, 2.118 dias para aposentadoria; 42.345-9, ROSANA CRISTINA CAVALCANTE FREIRE BUENO, 080.007036/2016, INSS, Brasília/DF, Autônomo, 07/05/1999 a 31/10/1999, 01/11/1999 a 31/03/2001, 01/05/2001 a 31/03/2003, 1.395 dias para aposentadoria; 42.612-1, CARLOS ANTONIO DA SILVA TEIXEIRA, 472.000391/2016, INSS, Brasília/DF, Diversos, 21/03/1980 a 13/05/1983, 21/05/1987 a 03/06/1988, 15/08/1988 a 09/12/1988, 30/01/1989 a 12/04/1989, 29/05/1989 a 02/07/1990, 2.119 dias para aposentadoria; 43.543-0, CELIA MARCIA BRIGIDA, 470.000549/2016, INSS, Taguatinga/DF, Diversos, 01/09/1988 a 15/12/1988, 02/06/1989 a 18/11/1989, 20/11/1989 a 02/02/1991, 716 dias para aposentadoria; 43.554-6, NAIR DA SILVA MATOS, 462.001546/2016, INSS, Ceilândia/DF, Secretário, 11/10/1989 a 19/04/1990, 191 dias para aposentadoria; 45.372-2, ANTONIO FERREIRA BATISTA, 080.013649/2016, INSS, Ceilândia/DF, Diversos, 01/09/1977 a 11/01/1978, 01/03/1978 a 21/06/1979, 611 dias para aposentadoria; 45.953-4, ENI MAXIMO DE ALMEIDA RIBEIRO, 080.013351/2016, INSS, Sobradinho/DF, Autônomo, 01/12/1976 a 31/01/1977, 01/03/1977 a 31/05/1977, 01/05/1979 a 31/05/1979, 458 dias para aposentadoria; 46.982-3, LIZELIA FEITOSA ABREU, 472.000404/2016, INSS, Brasília/DF, Professor, 16/03/1987 a 28/02/1992, 05/03/1992 a 20/04/1992, 1.858 dias para aposentadoria; 48.095-9, OSEAS RIBEIRO VIANA, 082.002563/1993, INSS, Valparaíso de Goiás/GO, 14/01/1980 a 08/02/1980, 24/06/1980 a 30/12/1980, 02/03/1989 a 19/07/1989, 22/07/1989 a 10/01/1990, 11/01/1990 a 16/10/1990, 27/11/1990 a 24/04/1991, 25/04/1991 a 08/03/1992, 21/07/1992 a 03/09/1992, 18/11/1992 a 18/02/1993, 1.414 dias para aposentadoria; 49.432-1, MARIA REGINA PEREIRA GARCIA, 470.000552/2016, INSS, Sobradinho/DF, Professor, 02/03/1987 a 20/11/1987, 02/05/1989 a 05/04/1991, 01/08/1991 a 06/05/1993, 1.613 dias para aposentadoria; 65.216-4, FRANCISCA CRISTINA DE MEDEIROS NETO, 473.000610/2016, INSS (SAB), Sobradinho/DF, Caixa Operador, 10/06/1980 a 20/04/1982, 680 dias para aposentadoria e adicional por tempo de serviço; 65.216-4, FRANCISCA CRISTINA DE MEDEIROS NETO, 473.000610/2016, INSS, Sobradinho/DF, Servente, 19/09/1986 a 22/09/1986, 04 dias para aposentadoria; 66.746-3, ANA SUELY GUEDES ARAUJO DOS SANTOS, 080.025286/2006, Secretaria de Administração, Brasília/DF, Auxiliar Operacional de Serviços Diversos, 07/10/1985 a 31/10/1986, 390 dias para aposentadoria e adicional por tempo de serviço; 66.885-0, KATIA REGINA DE SOUSA FRANÇA, 474.001249/2016, INSS, Ceilândia/DF, Diversos, 10/03/1986 a 08/05/1986, 09/05/1986 a 07/08/1986, 17/12/1986 a 17/01/1989, 01/02/1989 a 12/05/1989, 1.015 dias para aposentadoria; 67.102-9, ALEXANDRE HENRIQUE LUCENA DE ARAUJO, 080.013178/2016, INSS, Sobradinho/DF, Instrutor de Nataçao, 02/05/1986 a 31/07/1986, 91 dias para aposentadoria; 67.102-9, ALEXANDRE HENRIQUE LUCENA DE ARAUJO, 080.013178/2016, INSS, Sobradinho/DF, Professor de Nataçao, 01/09/1986 a 03/08/1987, 337 dias para aposentadoria; 67.539-3, ROSIVALDA GOMES FERNANDES DA SILVA, 080.013166/2016, INSS, Ceilândia/DF, Diversos, 01/03/1983 a 30/06/1984, 30/07/1984 a 23/09/1987, 24/02/1988 a 18/02/1989, 2.000 dias para aposentadoria; 67.946-1, ANA RITA BILAC DE AZEVEDO, 080.013143/2016, INSS, Brasília/DF, Digitador, 02/01/1989 a 08/08/1989, 219 dias para aposentadoria; 69.001-5, SANDRO EMILIO DA SILVA, 467.000676/2016, Ministério do Exército, Brasília/DF, Militar, 19/05/1986 a 09/05/1987, 356 dias para aposentadoria e adicional por tempo de serviço; 175.340-1, MARCIA ALMEIDA FERREIRA MATSUNAGA, 080.013146/2016, INSS, Taguatinga/DF, Professor, 09/03/1998 a 02/08/2000, 03/08/2000 a 31/10/2000, 01/11/2000 a 30/04/2004, 26/07/2004 a 13/01/2006, 01/02/2007 a 06/02/2009, 3.519 dias para aposentadoria; 201.018-6, REGINA CELI DE CAMARGOS, 474.001241/2016, INSS, Taguatinga/DF, Diversos, 07/10/1987 a 05/05/1989, 07/11/1989 a 01/02/1990, 664 dias para aposentadoria; 201.302-9, LORENA BRANDÃO HARAGUCHI, 465.000465/2016, INSS, Taguatinga/DF, Vendedor, 23/06/1995 a 01/07/1996, 15/07/1998 a 24/01/1999, 569 dias para aposentadoria; 201.302-9, LORENA BRANDÃO HARAGUCHI, 465.000465/2016, Prefeitura Municipal, Aguas Lindas de Goiás/GO, Professor, 25/01/1999 a 29/02/2000, 401 dias para aposentadoria e reequadramento; 201.413-0, SIMONE DIAS DOMINICALLI, 080.013629/2016, INSS, Sobradinho/DF, Diversos, 08/08/1988 a 19/05/1989, 12/09/1989 a 17/01/1990, 01/08/1990 a 28/09/1990, 02/05/1991 a 18/10/1991, 01/07/1997 a 23/06/1999, 1.365 dias para aposentadoria; 201.413-0, SIMONE DIAS DOMINICALLI, 080.013629/2016, INSS, Sobradinho/DF, Professor, 14/03/1994 a 18/05/1996, 797 dias para aposentadoria; 204.571-0, SYBELE MENDES DA SILVA, 080.013357/2016, INSS, Planaltina/DF, Professor, 01/03/1985 a 31/03/1987, 01/05/1987 a 01/02/1990, 1.769 dias para aposentadoria; 204.571-0, SYBELE MENDES DA SILVA, 080.013357/2016, INSS, Planaltina/DF, Diversos, 02/03/1992 a 30/09/1994, 01/09/1999 a 27/02/2000, 1.123 dias para aposentadoria 204.571-0, SYBELE MENDES DA SILVA, 080.013357/2016, INSS (SEEDF), Planaltina/DF, Professor, 28/02/1996 a 04/05/1996, 05/05/1996 a 12/07/1996, 15/07/1996 a 28/09/1996, 07/10/1996 a 21/10/1996, 22/10/1996 a 21/12/1996, 11/04/1997 a 30/04/1997, 01/05/1997 a 23/12/1997, 28/02/2000 a 21/12/2000, 01/01/2001 a 24/01/2001, 01/04/2001 a 28/12/2001, 01/08/2002 a 28/08/2002, 01/09/2002 a 24/12/2002, 01/01/2003 a 13/01/2003, 1.295 dias para aposentadoria; 204.719-5, ERISMAR CARNEIRO AGUIAR, 463.000755/2016, INSS (SEEDF), Gama/DF, Professor, 01/03/2001 a 28/12/2001, 01/03/2002 a 24/12/2002, 01/01/2003 a 15/01/2003, 617 dias para aposentadoria; 208.269-1, SANDRA MAGALY SANTOS CASTRO NEVES, 462.001583/2016, INSS (SEEDF), Brasília/DF, Professor, 22/03/2000 a 21/12/2000, 17/08/2004 a 21/12/2004, 402 dias para aposentadoria; 208.358-2, ENEIDA DE NAZARE DA SILVA BRASIL DIAS, 461.000395/2016, INSS, Ceilândia/DF, Diversos,

07/04/1997 a 31/08/1997, 01/09/1998 a 31/05/1999, 01/06/2001 a 08/03/2003, 01/02/2004 a 30/06/2005, 1.582 dias para aposentadoria; 212.353-3, SONIA BOLZAN GONÇALVES VIEIRA, 463.000616/2016, GOIASPREV, Goiânia/GO, Professor, 02/11/2000 a 10/04/2008, 2.717 dias para aposentadoria e reequadramento; 212.408-4, ELVANE ROCHA MORATO DE OLIVEIRA, 080.013308/2016, INSS, Brasília/DF, Autônomo, 01/08/1988 a 31/10/1990, 822 dias para aposentadoria; 212.408-4, ELVANE ROCHA MORATO DE OLIVEIRA, 080.013308/2016, INSS, Brasília/DF, Orientador Educacional, 13/01/1992 a 11/04/1994, 25/01/1995 a 17/12/2003, 01/04/2004 a 16/12/2005, 16/01/2006 a 13/04/2008, 5.513 dias para aposentadoria; 213.267-2, DOUGLAS CEZARIO CURY, 466.000195/2016, PMDF, Brasília/DF, Militar, 01/04/1988 a 13/07/1994, 2.295 dias para aposentadoria e adicional por tempo de serviço; 213.267-2, DOUGLAS CEZARIO CURY, 466.000195/2016, Secretaria de Estado de Gestão do Território e Habitação, Brasília/DF, Fiscal de Atividades Urbanas, 14/07/1994 a 19/12/2002, 3.081 dias para aposentadoria e adicional por tempo de serviço; 217.815-X, JOSADARC PEREIRA DA SILVA, 469.000362/2016, INSS, Brasília/DF, Diversos, 01/04/1995 a 05/09/1995, 01/07/2002 a 04/06/2003, 06/09/2003 a 16/06/2004, 782 dias para aposentadoria; 217.815-X, JOSADARC PEREIRA DA SILVA, 469.000362/2016, Ministério da Defesa, Brasília/DF, Militar, 01/08/1997 a 13/09/2001, 1.505 dias para aposentadoria; 219.557-7, JOSIVANDO DA SILVA FARIAS, 080.013226/2016, INSS, Cidade Ocidental/GO, Atendente de Lanchonete, 06/03/1999 a 05/06/1999, 92 dias para aposentadoria; 219.557-7, JOSIVANDO DA SILVA FARIAS, 080.013226/2016, INSS (Estado da Paraíba), Cidade Ocidental/GO, Professor, 01/04/2000 a 01/01/2011, 3.928 dias para aposentadoria; 220.186-0, SIMONE SILVA DO REGO, 462.001517/2016, INSS, Gama/DF, Professor, 05/02/1997 a 30/12/2000, 1.425 dias para aposentadoria; 220.186-0, SIMONE SILVA DO REGO, 462.001517/2016, INSS, Gama/DF, Autônomo, 01/10/2004 a 30/06/2005, 01/08/2005 a 30/11/2005, 01/01/2006 a 31/01/2006, 01/10/2006 a 31/10/2006, 01/12/2006 a 30/11/2007, 01/01/2008 a 31/12/2008, 1.188 dias para aposentadoria; 220.186-0, SIMONE SILVA DO REGO, 462.001517/2016, INSS (SEEDF), Gama/DF, Professor, 20/02/2009 a 06/04/2009, 08/04/2009 a 30/07/2009, 05/08/2009 a 17/08/2009, 18/08/2009 a 22/09/2009, 24/09/2009 a 18/12/2009, 10/02/2010 a 20/12/2010, 24/02/2011 a 19/12/2011, 16/02/2012 a 09/07/2012, 1.053 dias para aposentadoria; 222.260-4, BENEDITA IRENE RIBEIRO BORGES, 080.013328/2016, INSS, Sobradinho/DF, Caixa, 13/08/1979 a 20/12/1980, 496 dias para aposentadoria; 222.260-4, BENEDITA IRENE RIBEIRO BORGES, 080.013328/2016, INSS, Sobradinho/DF, Professor, 01/04/1982 a 08/04/1992, 15/05/1995 a 30/06/1995, 01/08/1995 a 29/04/1997, 28/07/1999 a 30/03/2000, 22/12/2000 a 08/03/2001, 21/01/2008 a 15/12/2009, 5.365 dias para aposentadoria; 222.260-4, BENEDITA IRENE RIBEIRO BORGES, 080.013328/2016, INSS (SEEDF), Sobradinho/DF, Professor, 31/03/2000 a 21/12/2000, 09/03/2001 a 28/12/2001, 14/03/2003 a 22/12/2003, 17/02/2011 a 01/03/2011, 16/03/2011 a 19/12/2011, 24/02/2012 a 30/11/2012, 1.418 dias para aposentadoria; 222.320-1, ANA PAULA ALMEIDA DE MATOS, 080.013170/2016, SEPLAG, Belo Horizonte/MG, Professor, 23/03/2000 a 30/06/2000, 01/01/2001 a 31/01/2002, 496 dias para aposentadoria e reequadramento; 222.320-1, ANA PAULA ALMEIDA DE MATOS, 080.013170/2016, SEPLAG, Belo Horizonte/MG, Supervisor Pedagógico, 01/02/2002 a 31/01/2003, 19/02/2004 a 25/02/2005, 01/03/2005 a 05/11/2007, 1.718 dias para aposentadoria; 222.320-1, ANA PAULA ALMEIDA DE MATOS, 080.013170/2016, SEPLAG, Belo Horizonte/MG, Especialista em Educação Básica, 06/11/2007 a 20/02/2013, 1.934 dias para aposentadoria; 222.336-8, CLAUDIO DA COSTA SANTOS, 469.000354/2016, Prefeitura Municipal, Planaltina/GO, Professor, 04/02/2009 a 07/04/2010, 428 dias para aposentadoria e reequadramento; 222.850-5, CLARA SIBELI CAXITO SOUSA, 080.007663/2016, SEPLAG, Belo Horizonte/MG, Professor, 01/05/1987 a 29/02/1988, 01/07/1988 a 31/07/1988, 01/01/1989 a 04/02/1991, 01/03/1991 a 31/07/1991, 01/01/1992 a 31/01/1992, 03/04/1992 a 31/12/1998, 3.679 dias para aposentadoria e reequadramento; 222.850-5, CLARA SIBELI CAXITO SOUSA, 080.007663/2016, SEPLAG, Belo Horizonte/MG, Supervisor Pedagógico, 01/01/1999 a 31/01/2000, 01/02/2001 a 31/01/2002, 29/07/2002 a 26/02/2013, 4.613 dias para aposentadoria; 222.945-5, MARIA LUISA DE ARAUJO MAIA, 080.001305/2016, Secretaria de Estado da Educação, São José do Rio Preto/SP, Professor, 17/05/1988 a 17/05/1988, 24/05/1988 a 24/05/1988, 27/05/1988 a 27/05/1988, 30/05/1988 a 30/05/1988, 01/06/1988 a 01/06/1988, 10/06/1988 a 10/06/1988, 17/06/1988 a 17/06/1988, 24/06/1988 a 24/06/1988, 01/08/1988 a 01/08/1988, 15/08/1988 a 18/08/1988, 06/09/1988 a 06/09/1988, 08/09/1988 a 09/09/1988, 15/09/1988 a 16/09/1988, 23/09/1988 a 23/09/1988, 19 dias para aposentadoria e reequadramento; 222.945-5, MARIA LUISA DE ARAUJO MAIA, 080.001305/2016, Secretaria de Estado da Educação, São José do Rio Preto/SP, Professor, 06/10/1988 a 07/10/1988, 11/10/1988 a 11/10/1988, 17/10/1988 a 21/10/1988, 25/10/1988 a 25/10/1988, 28/10/1988 a 28/10/1988, 31/10/1988 a 15/12/1988, 14/03/1989 a 15/03/1989, 03/04/1989 a 03/04/1989, 06/04/1989 a 07/04/1989, 10/04/1989 a 11/04/1989, 14/04/1989 a 14/04/1989, 20/04/1989 a 20/04/1989, 09/05/1989 a 12/02/1990, 23/02/1990 a 23/02/1990, 329 dias para aposentadoria e reequadramento; 222.945-5, MARIA LUISA DE ARAUJO MAIA, 080.001305/2016, Secretaria de Estado da Educação, São José do Rio Preto/SP, Professor, 09/03/1990 a 09/03/1990, 13/03/1990 a 14/03/1990, 16/03/1990 a 31/12/1990, 22/02/1991 a 22/02/1991, 25/02/1991 a 26/02/1991, 25/03/1991 a 25/03/1991, 01/04/1991 a 01/04/1991, 03/04/1991 a 03/04/1991, 05/04/1991 a 05/04/1991, 09/04/1991 a 03/02/1992, 04/02/1992 a 05/06/2007, 6.203 dias para aposentadoria e reequadramento; 223.421-1, LAURA CUNHA CANTO DE SOUZA PEREIRA, 466.000224/2016, INSS, Brasília/DF, Professor, 01/08/2008 a 21/12/2009, 508 dias para aposentadoria; 223.729-6, SIMONE DE FREITAS SOARES, 080.013215/2016, INSS, Brasília/DF, Emissor de Passagens, 01/10/2001 a 26/07/2002, 02/01/2003 a 26/02/2009, 2.547 dias para aposentadoria; 223.729-6, SIMONE DE FREITAS SOARES, 080.013215/2016, INSS (SEEDF), Brasília/DF, Professor, 27/02/2009 a 18/12/2009, 23/02/2010 a 20/12/2010, 10/02/2011 a 19/12/2011, 08/02/2012 a 20/12/2012, 18/02/2013 a 08/04/2013, 1.276 dias para aposentadoria; 223.730-X, ROSILENE DOS SANTOS LEITE SOUZA, 462.001521/2016, INSS, Brasília/DF, Diversos, 01/09/2003 a 12/02/2004, 02/09/2005 a 23/11/2006, 613 dias para aposentadoria; 223.730-X, ROSILENE DOS SANTOS LEITE SOUZA, 462.001521/2016, INSS, Brasília/DF, Professor, 01/08/2008 a 27/04/2010, 635 dias para aposentadoria; 223.730-X, ROSILENE DOS SANTOS LEITE SOUZA, 462.001521/2016, INSS (SEEDF), Brasília/DF, Professor, 28/04/2010 a 20/12/2010, 10/02/2011 a 25/11/2011, 01/12/2011 a 09/12/2011, 09/02/2012 a 22/07/2012, 24/07/2012 a 03/08/2012, 07/08/2012 a 20/12/2012, 21/02/2013 a 08/04/2013, 894 dias para aposentadoria; 223.766-0, LEONARDO DE LIMA NORONHA, 080.007708/2016, INSS (Secretaria de Educação, Cultura e Esporte), Anápolis/GO, Professor, 18/01/2002 a 31/12/2002, 03/02/2003 a 19/02/2004, 730 dias para aposentadoria; 223.766-0, LEONARDO DE LIMA NORONHA, 080.007708/2016, GOIASPREV, Goiânia/GO, Professor, 20/02/2004 a 02/09/2007, 01/10/2007 a 07/04/2013, 3.305 dias para aposentadoria e reequadramento; 223.842-X, WELTON CARVALHO ALVES, 463.000798/2016, INSS, Valparaíso de Goiás/GO, Autônomo, 01/01/2005 a 30/04/2005, 01/06/2005 a 31/10/2005, 01/12/2005 a 31/12/2005, 01/05/2006 a 30/06/2006, 01/07/2006 a 31/07/2006, 01/09/2006 a 31/12/2006, 518 dias para aposentadoria; 223.842-X, WELTON CARVALHO ALVES, 463.000798/2016, INSS (SEEP), Valparaíso de Goiás/GO, Professor, 06/04/2009 a 31/12/2009, 15/03/2010 a 31/12/2010, 24/02/2011 a 31/12/2011, 873 dias para aposentadoria; 223.842-X, WELTON CARVALHO ALVES, 463.000798/2016, INSS, Valparaíso de Goiás/GO, Professor, 07/02/2011 a 23/02/2011, 17 dias para aposentadoria;

223.976-0, MOISÉS DA SILVA, 080.013347/2016, INSS, Planaltina/DF, Diversos, 01/10/2001 a 03/12/2001, 20/03/2004 a 09/06/2005, 18/07/2005 a 06/03/2006, 05/05/2006 a 01/06/2007, 03/07/2007 a 09/01/2012, 19/06/2012 a 31/01/2013, 20/02/2013 a 04/04/2013, 3.059 dias para aposentadoria; 225.427-1, LUCIANO CARDOSO DA SILVA, 462.000310/2015, Ministério da Defesa, Brasília/DF, Militar, 01/08/1995 a 31/07/2001, 2.192 dias para aposentadoria; 225.515-4, MARINÉS BIDLER SCHMITT, 472.000231/2016, INSS, Brasília/DF, Autônomo, 01/10/1990 a 31/01/1996, 01/02/1996 a 31/10/1999, 01/11/1999 a 31/01/2002, 01/03/2002 a 31/10/2004, 01/08/2005 a 31/03/2006, 01/02/2007 a 28/02/2007, 01/05/2007 a 31/05/2007, 01/07/2007 a 31/08/2007, 01/10/2007 a 31/03/2008, 01/08/2008 a 31/10/2008, 5.756 dias para aposentadoria; 225.515-4, MARINÉS BIDLER SCHMITT, 472.000231/2016, INSS, Brasília/DF, Professor, 01/11/2004 a 08/07/2005, 250 dias para aposentadoria; 225.515-4, MARINÉS BIDLER SCHMITT, 472.000231/2016, INSS (SEEDF), Brasília/DF, Professor, 11/04/2006 a 20/12/2006, 29/04/2008 a 04/06/2008, 11/02/2009 a 18/12/2009, 11/02/2010 a 17/12/2010, 10/02/2011 a 19/12/2011, 08/02/2012 a 20/12/2012, 14/02/2013 a 21/11/2013, 1.823 dias para aposentadoria; 225.551-0, PATRÍCIA REGINA SOUZA DE OLIVEIRA, 462.001556/2016, INSS, Brasília/DF, Autônomo, 01/01/2004 a 31/01/2004, 01/03/2004 a 31/05/2004, 123 dias para aposentadoria; 225.551-0, PATRÍCIA REGINA SOUZA DE OLIVEIRA, 462.001556/2016, INSS (IBGE), Brasília/DF, Não declarada, 29/07/2010 a 31/08/2010, 34 dias para aposentadoria; 226.457-9, MARIA HELENA RODRIGUES VENTURA, 080.001089/2015, Prefeitura da Cidade, Rio de Janeiro/RJ, Professor, 12/03/1984 a 27/04/1994, 01/08/2000 a 25/12/2000, 3.846 dias para aposentadoria e reenquadramento; 229.304-8, FLAVIA DE OLIVEIRA NEGREIROS SILVA, 471.000432/2016, INSS, Gama/DF, Pedagoga, 15/08/2008 a 11/04/2010, 605 dias para aposentadoria; 229.304-8, FLAVIA DE OLIVEIRA NEGREIROS SILVA, 471.000432/2016, INSS (SEEDF), Gama/DF, Professor, 12/04/2010 a 20/12/2010, 14/02/2011 a 19/12/2011, 08/02/2012 a 20/12/2012, 07/05/2014 a 26/06/2014, 930 dias para aposentadoria; 229.658-6, MARIANA PIUBELLI DE MORAIS, 080.013293/2016, INSS, Taguatinga/DF, Professor, 01/08/2001 a 03/03/2005, 10/05/2005 a 31/07/2006, 01/08/2006 a 28/07/2009, 29/07/2009 a 11/07/2014, 4.661 dias para aposentadoria; 229.658-6, MARIANA PIUBELLI DE MORAIS, 080.013293/2016, INSS (SEEDF), Taguatinga/DF, Professor, 04/03/2005 a 09/05/2005, 67 dias para aposentadoria; 229.729-9, MARCELO ZAIDAN KHALIL, 465.000538/2016, INSS, Gama/DF, Diversos, 10/03/2010 a 04/11/2010, 05/11/2010 a 10/08/2012, 11/08/2012 a 23/04/2013, 05/08/2013 a 30/04/2014, 1.410 dias para aposentadoria; 230.989-0, JULIANA MACEDO MIRANDA, 470.000542/2016, INSS, Taguatinga/DF, Professor, 01/03/2002 a 04/02/2003, 11/02/2003 a 07/03/2004, 732 dias para aposentadoria; 230.989-0, JULIANA MACEDO MIRANDA, 470.000542/2016, INSS (SEEDF), Taguatinga/DF, Professor, 08/03/2004 a 06/05/2004, 20/02/2006 a 20/12/2006, 19/04/2007 a 18/12/2007, 608 dias para aposentadoria; 230.989-0, JULIANA MACEDO MIRANDA, 470.000542/2016, INSS, Taguatinga/DF, Instrutor de Educação Física, 07/05/2004 a 19/02/2006, 21/12/2006 a 18/04/2007, 19/12/2007 a 26/05/2012, 2.395 dias para aposentadoria; 300.502-X, ADAILTON DE BARROS JUNIOR, 466.000366/2016, INSS, Brasília/DF, Escriturário, 22/07/1985 a 11/10/1985, 82 dias para aposentadoria; 300.502-X, ADAILTON DE BARROS JUNIOR, 466.000366/2016, INSS (ECT), Brasília/DF, Manipulante, 22/09/1986 a 07/01/1992, 1.934 dias para aposentadoria; 300.621-2, RUTILENE PEREIRA RODRIGUES, 464.000405/2016, INSS, Gama/DF, Diversos, 20/08/1985 a 01/07/1989, 01/12/1989 a 26/01/1990, 01/02/1996 a 15/03/2000, 2.974 dias para aposentadoria; 300.669-7, CLARICE BITARAES DE OLIVEIRA, 080.013272/2016, INSS (SEEDF), Brasília/DF, Professor, 01/09/1999 a 23/12/1999, 114 dias para aposentadoria; 300.770-7, EDOEME ALVES DE ALBUQUERQUE, 470.000567/2016, INSS, Taguatinga/DF, Diversos, 19/11/1986 a 28/06/1989, 13/11/1989 a 14/01/1995, 01/02/1999 a 22/03/2000, 3.258 dias para aposentadoria; 300.770-7, EDOEME ALVES DE ALBUQUERQUE, 470.000567/2016, INSS, Taguatinga/DF, Professor, 01/11/1996 a 03/09/1998, 672 dias para aposentadoria; 300.989-0, GIRLENE PINHEIRO MAIA, 080.013644/2016, INSS, Sobradinho/DF, Promotor de Vendas, 01/06/1986 a 21/08/1990, 1.543 dias para aposentadoria; 300.989-0, GIRLENE PINHEIRO MAIA, 080.013644/2016, INSS (Câmara dos Deputados), Sobradinho/DF, Secretário Parlamentar, 22/08/1990 a 14/02/1991, 177 dias para aposentadoria; 300.989-0, GIRLENE PINHEIRO MAIA, 080.013644/2016, INSS (Senado Federal), Sobradinho/DF, Assessor Técnico, 15/02/1991 a 10/03/1995, 1.485 dias para aposentadoria; 300.989-0, GIRLENE PINHEIRO MAIA, 080.013644/2016, INSS (SEEDF), Sobradinho/DF, Professor, 19/09/1997 a 30/11/1997, 73 dias para aposentadoria.

TORNAR SEM EFEITO, na Instrução de 15/07/1993, da Diretoria Executiva da extinta Fundação Educacional do Distrito Federal, publicada no DODF nº 143, de 16/07/1993, página 07, o ato que concedeu a averbação de tempo de serviço de 1.320 dias para efeito de aposentadoria, referente aos períodos de 14/01/1980 a 08/02/1980, 24/06/1980 a 30/12/1980, 02/03/1989 a 19/07/1989, 22/07/1989 a 16/10/1990, 27/11/1990 a 08/03/1992, 21/07/1992 a 02/09/1992, do servidor ODEAS RIBEIRO VIANA, matrícula 48.095-9, processo nº 082.008570/1993.

TORNAR SEM EFEITOS, na publicação do DODF nº 130, de 08/07/1991, página 35, o ato que concedeu a averbação de tempo de serviço de 2.614 dias para efeito de aposentadoria, reenquadramento e adicional por tempo de serviço, referente ao período de 27/01/1979 a 24/03/1986, da servidora LEDA MARIA GOMES DOS SANTOS, matrícula 61.695-8, processo nº 082.004552/1995.

TORNAR SEM EFEITO, na Ordem de Serviço de 23/06/2006, da Gerência de Aposentadorias e Pensões, publicada no DODF nº 123, de 29/06/2006, página 41, o ato que concedeu a averbação de tempo de serviço de 391 dias para efeito de aposentadoria, referente ao período de 07/10/1985 a 01/11/1986, da servidora ANA SUELY GUEDES ARAUJO DOS SANTOS, matrícula 66.746-3, processo nº 080.025286/2006.

DESAVERBAR o tempo de serviço de 90 dias para efeito de aposentadoria de MARIA MADALENA SOUSA CAMPOS ANTUNES, matrícula 44.166-X, processo nº 082.001078/1997, averbado conforme publicação no DODF nº 063, de 03/04/1997, página 2282, referente ao período de 01/03/1982 a 29/05/1982.

DESAVERBAR o tempo de serviço de 157 dias para efeito de aposentadoria de ATAIR ROQUE SCHNEIDER, matrícula 62.051-3, processo nº 082.010063/1998, averbado conforme publicação no DODF nº 119, de 26/06/1998, página 22, referente ao período de 15/12/1980 a 20/05/1981.

DESAVERBAR o tempo de serviço de 4.008 dias para efeito de aposentadoria de MARIANA CARVALHO DE OLIVEIRA LIMA, matrícula 214.355-0, processo nº 462.001224/2013, averbado conforme publicação no DODF nº 233, de 07/11/2013, página 33, referente aos períodos de 01/08/1992 a 01/12/1992, 02/08/1993 a 01/11/1993, 05/04/1994 a 09/06/1994, 12/09/1994 a 22/12/1994, 21/02/1995 a 04/06/1995, 05/06/1995 a 07/07/1995, 10/07/1995 a 25/07/1995, 26/07/1995 a 29/09/1995, 02/10/1995 a 15/11/1995, 16/11/1995 a 21/12/1995, 22/02/1996 a 19/04/1996, 22/04/1996 a 12/07/1996, 15/07/1996 a 30/09/1996, 01/10/1996 a 31/10/1996, 01/11/1996 a 21/12/1996, 07/03/1997 a 16/07/1997, 04/08/1997 a 30/08/1997, 01/09/1997 a 16/12/1997, 03/03/1998 a 30/04/1998, 09/05/1998 a 30/06/1998, 16/07/1998 a 31/07/1998, 03/08/1998 a 23/12/1998, 22/03/2000 a 21/08/2000, 01/09/2000 a 21/12/2000, 07/03/2001 a 28/12/2001, 01/03/2002 a 24/12/2002, 25/09/2003 a 22/12/2003, 08/03/2004 a 21/12/2004, 25/04/2005 a 19/12/2005, 13/03/2006 a 20/12/2006, 06/03/2007 a 18/12/2007, 11/02/2008 a 08/10/2008, 10/02/2010 a 26/08/2010.

DESAVERBAR o tempo de serviço de 364 dias para efeito de aposentadoria de MARIANA ALVES RAMOS FERNANDES, matrícula 235.290-7, processo nº 466.000206/2016, averbado conforme publicação no DODF nº 174, de 14/09/2016, página 46, referente aos períodos de 11/08/2014 a 07/03/2015 e 09/03/2015 a 10/08/2015.

INCORPORAR o Tempo de Serviço dos servidores abaixo relacionados, prestado à Secretaria de Estado de Educação do Distrito Federal ou à extinta Fundação Educacional do Distrito Federal, observando a seguinte ordem: matrícula, nome, processo, função, período (s), efeito (s). 21.614-3, ANTONIO PEREIRA DE SOUSA, 467.000530/2015, Agente G.E. - Vigilância, 28/08/1979 a 28/07/1980, 336 dias para aposentadoria, reenquadramento e adicional por tempo de serviço; 25.581-5, MARIA LUCIA TEODOSIO RONQUE, 470.000499/2016, Agente G.E. - Portaria, 01/08/1983 a 15/12/1983, 137 dias para aposentadoria e adicional por tempo de serviço; 25.581-5, MARIA LUCIA TEODOSIO RONQUE, 470.000499/2016, Agente G.E. - Portaria, 11/03/1982 a 23/12/1982, 288 dias para aposentadoria e adicional por tempo de serviço; 222.360-0, NAIR VANDERLEI RODRIGUES, 470.000450/2016, Professor, 04/01/2011 a 21/02/2013, 780 dias para aposentadoria e adicional por tempo de serviço; 235.290-7, MARIANA ALVES RAMOS, 466.000205/2016, Professor, 14/07/2014 a 06/03/2016, 602 dias para aposentadoria, reenquadramento e adicional por tempo de serviço.

O SECRETÁRIO DE ESTADO DE EDUCAÇÃO DO DISTRITO FEDERAL, no uso de suas atribuições regimentais e em conformidade com a Lei nº 5.105, de 03 de maio de 2013, RESOLVE: REDUZIR a carga horária em sala de aula, conforme § 5º do artigo 9º da Lei nº 5.105, de 03 de maio de 2013, regulamentada pela Portaria nº 259, de 15 de outubro de 2013, publicada no DODF nº 216, de 16 de outubro de 2013, aos servidores abaixo relacionados, a partir do início do 1º semestre de 2017, observando-se a seguinte ordem: nome, matrícula e processo. ADALTO DIAS SOARES, 38.866-1, 471-000364/2016; ADRIANA OLIVEIRA FROTA, 26.045-2, 470-000607/2016; ADRIANI GOULART DOS SANTOS CAVALCANTE, 26.612-4, 080-010119/2016; ALDENISE PEREIRA DE ANDRADE, 45.212-2, 468-000181/2015; ALESSANDRO VIEIRA BOA VENTURA, 27.291-4, 474-001065/2016; ALMERE VERONICA SEABRA FALCAO, 48.478-4, 080-006981/2015; ANA CLAUDIA MOREIRA DE FREITAS, 30.937-0, 462-001287/2016; ANA CLAUDIA SILVA, 26.110-6, 471-000125/2016; ANA CRISTINA FERREIRA DO NASCIMENTO, 47.555-6, 465-000305/2015; ANA PAULA MOURAO PONTES, 27.358-9, 080-006720/2016; ANA PAULA TORRES GONCALVES, 27.040-7, 474-001324/2016; ANDREA ALVES SILVA MORAES, 66.335-2, 463-000097/2016; ANDREA LIMA MADUREIRA, 26.870-4, 462-000825/2016; ANGELICA DE ARAUJO FERREIRA, 29.994-4, 471-000354/2016; ANTONIA TELES DE LIMA, 44.843-5, 462-000242/2016; AUREA MARIA DOS SANTOS SOUSA, 28.120-4, 463-000659/2016; CARLA VANESSA VIEIRA MADUREIRA DE OLIVEIRA, 31.578-8, 080-012890/2016; CARLOS FURTADO GONCALVES, 28.227-8, 474-000296/2016; CARMEM MIRANDA TEIXEIRA, 25.692-7, 463-000123/2016; CELIA REGINA BATISTA DA LUZ, 20.276-2, 474-000218/2015; CHARLES RODRIGUES DA COSTA, 24.193-8, 464-000157/2016; CLAUDIA CRISTIANE DE ARAUJO, 24.023-0, 467-000636/2016; CLAUDIA DE OLIVEIRA SOUSA, 44.816-8, 080-010473/2016; CLAUDIA EVARISTO DE ARAUJO ROCHA, 41.865-X, 462-000637/2012; CLAUDIA FERREIRA SOUSA, 27.324-4, 468-000894/2016; CLAUDIA MARIA DE SOUZA RIBEIRO, 42.189-8, 474-001103/2016; CLAUDIA RENATA DE SOUZA LISBOA ROSA, 28.259-6, 474-000948/2016; CLAUDINA PEREIRA DE AGUIAR, 20.549-4, 463-000125/2015; CLEIBER BARROS DA CUNHA, 42.198-7, 470-000600/2016; CLEIDE DOS SANTOS PRADO SALES, 29.861-1, 467-000439/2016; CLEONICE JACQUELINE NEGRAO RODRIGUES, 27.342-2, 468-000160/2016; CONCEIÇÃO DE MARIA ALVES DA SILVA XIMENES MIRANDA, 24.858-4, 080-007661/2015; CRISTIANE ALVES DA SILVA, 31.799-3, 464-000500/2016; CRISTINA MARIA PIRÉS MOREIRA DE MENDONÇA, 31.054-9, 080-012899/2016; DANIEL JOSE LASARA, 41.498-0, 080-008490/2014; DANIELA COELHO GONCALVES DE OLIVEIRA, 36.345-6, 473-000671/2016; DARLENE COELHO SEPULVEDA CONTAIFER, 61.899-3, 080-001659/2015; DEBORA ERIKO KUBO E SILVA, 26.715-5, 473-000569/2016; DELMA VIEIRA XOTESLEM, 28.830-6, 474-000762/2016; DENISE BONTEMPO DA ROCHA, 47.523-8, 465-000536/2016; EDNO SANE LUCAS, 49.287-6, 080-006480/2015; EDSON VIEIRA DOS SANTOS, 24.323-X, 080-012963/2016; EDVANEIDE RODRIGUES DOS SANTOS PEREIRA, 67.916-X, 463-000703/2016; ELENISE DOS SANTOS MELO, 46.259-4, 463-000319/2016; ELIANA ALVES DE SOUZA, 64.550-8, 080-006077/2015; ELIANA DE OLIVEIRA MACEDO, 31.024-7, 462-0001321/2016; ELIANA SOARES CARDOSO, 30.642-8, 470-000446/2016; ELIAS ALVES GADELHA, 28.129-8, 462-001420/2015; ELIDA COUTO DE SOUSA ATAÍDES, 28.117-4, 474-001201/2016; ELISANGE GERALDA DE OLIVEIRA, 28.644-3, 080-009897/2016; ENECY ELVECIO DE SOUZA, 31.320-3, 463-001206/2010; ERICA MARIELA NANINI LOPES BOGALHO, 27.536-0, 474-001158/2016; EVA LOPES ARAUJO, 25.007-4, 474-000586/2016; FERNANDO ALEX GOMES DE MELO, 24.018-4, 462-001028/2014; FLAVIA APARECIDA DA SILVA ANNUNCIACAO, 32.633-X, 080-007191/2014; FLAVIA VIVIANE DA COSTA AMANCIO, 25.327-8, 474-000785/2016; GILSON NERES VIANNA, 31.842-6, 467-000685/2016; HEIDE AUXILIADORA BONIFACIO GOMES, 27.172-1, 462-000568/2016; HELENA CELMA VALENTIM DA SILVA, 28.169-7, 462-001481/2015; HELENICE VITALINA CAVALCANTE, 41.543-X, 463-000863/2016; HILARIO GOMES DA SILVA NETO, 30.522-7, 471-000492/2016; HIRLAINE PATRICIA DE ARAUJO, 203.845-5, 462-001304/2016; IARA PIVOEZAN FERREIRA, 30.634-7, 461-000235/2016; INALDA FONSECA BACELAR DE SOUZA, 48.361-3, 463-000437/2016; IRENE ROSA SOARES, 31.034-4, 471-000387/2016; IVONE CAMPOS DA SILVA, 27.539-5, 473-000658/2016; IVONE FERNANDES GUIMARAES, 22.846-X, 468-000171/2016; IZABEL CRISTINA SOUZA CRUZ, 23.082-0, 474-000750/2016; JACQUELINE CALDAS BARBOSA, 64.885-X, 474-000739/2011; JANAINA JULIAO DA SILVA, 30.999-0, 471-000376/2016; JEANE CRISTINA FRUTUOSO TRINDADE, 37.413-X, 462-001386/2016; JESIEL CRISOSTOMO DOS SANTOS, 26.335-4, 474-000271/2016; JOANA DARC MARIA CRUZ, 66.516-9, 463-001087/2011; JOANA DARC PEREIRA MELO, 45.705-1, 463-000794/2013; JORGE SILVA DIAS, 23.487-7, 471-000173/2015; JOSE MARCIO DA SILVA SANTOS, 49.885-8, 462-000227/2016; JUÁREZ AGUIAR DE ANDRADE, 61.849-7, 080-013478/2016; JUCILEIA BARROS DE ANDRADE, 27.091-1, 080-002170/2016; KARLA DE PAULA PEREIRA FERNANDES OLIVEIRA, 26.545-4, 473-000612/2015; KARLA MARIA DE LIMA E SILVA, 68.356-6, 468-000884/2015; KATIA CILENE REIS CUNHA, 47.987-X, 462-001003/2016; KATIA PRADERA DA CUNHA, 45.046-4, 468-001121/2014; KATIA VIANA AVILA, 26.330-3, 080-014081/2016; KENIA SILVA NEIVA, 40.491-8, 474-000351/2013; LACONE PEREIRA DE ALMEIDA, 28.882-9, 468-000298/2015; LEDA MARIA LOPES PEGO DE MENESES, 30.530-8, 463-000476/2016; LEILA LOPES DA SILVA MOTA, 26.371-0, 471-000452/2016; LEILA PEREIRA DE ARAUJO, 23.373-0, 464-000149/2016; LEONORA DE ABREU BENVENUTO DA SILVA, 61.015-1, 468-001854/2009; LIA VON SOHSTEN CHAGAS, 26.927-1, 468-000981/2016; LUCIA DE FATIMA SILVA PERINAZZO, 24.022-2, 467-000488/2012; LUCIA MARIA AMARAL TARGINO SANTANA, 47.459-2, 080-000036/2013; LUCIANA DE LIMA CARVALHO, 26.060-6, 462-001073/2016; LUCIANA FONTES DA SILVA, 39.085-2, 463-000905/2013; LUCINEIA DA FONSECA MOREIRA, 30.981-8, 468-001182/2016; MAGDA MARTINS DA SILVA SANTOS, 29.967-7, 467-000356/2016; MARCELO DA CUNHA PEREIRA, 33.201-1, 468-000873/2016; MARCELO JOSE DA COSTA VIEIRA, 202.684-8,

080-007246/2016; MARCIA NOBRE SILVA, 42.075-1, 462-000421/2015; MARCUS VINICIUS PEREIRA, 67.372-2, 473-000042/2012; MARIA APARECIDA DIZ ARAUJO, 30.960-5, 462-001293/2016; MARIA DA SOLEDADE CARVALHO DE SOUSA, 30.771-8, 470-000511/2016; MARIA DANTAS JANUZZI, 26.789-9, 462-001232/2016; MARIA DAS DORES ROCHA, 28.124-7, 462-000128/2016; MARIA DE FATIMA MENEZES DE ARAUJO, 26.891-7, 080-012199/2016; MARIA DE FATIMA PEREIRA ARRUDA RODRIGUES, 68.637-9, 464-000442/2016; MARIA DO CARMO PEREIRA CALDAS, 30.980-X, 462-001699/2016; MARIA DO ROSÁRIO DO NASCIMENTO RIBEIRO ALVES, 24.210-1, 463-000757/2014; MARIA HILDA MOREIRA CORRENTE, 23.310-2, 474-000632/2016; MARIA IVANA MELO QUEIROZ, 30.613-4, 464-000344/2016; MARIA JOSE SEVERINO DA SILVA, 31.002-6, 470-000479/2016; MARIA LUIZA RODRIGUES NEVES CARVALHO, 49.472-0, 467-000719/2013; MARIA MADALENA CARVALHO FREITAS, 27.474-7, 470-000589/2016; MARIA SILVIA CARVALHO GONÇALVES, 26.654-X, 080-004960/2013; MARILIA LARA DE SOUZA SOUSA, 48.508-X, 462-000585/2016; MARISTELA GUMARAES BOAVENTURA, 44.998-9, 080-014547/2016; MARIVALDA LEITE COSTA, 62.658-9, 473-000147/2016; MARIVONE ROSA DE AMORIM RIBEIRO, 30.729-7, 468-001142/2016; MARLEIDE CRUZ DE OLIVEIRA PACHECO, 21.046-3, 463-000927/2013; MARLI DE SOUSA CHAGAS, 30.541-3, 462-000381/2015; MARLY NADYEZDA ROZA PORTELA ROCHA, 48.779-1, 080-002215/2015; MAYRIENE ARAUJO PIMENTEL, 27.126-8, 080-007740/2016; MAYSA BARRETO ORNELAS, 62.519-1, 080-006618/2015; MONALUCIA XAVIER DA SILVA, 29.887-5, 474-000745/2016; MONICA CRISTINA FRANÇA, 205.797-2, 463-000164/2015; NADIR RODRIGUES SALES, 29.834-4, 462-001384/2016; NAURA HERBENHA PEREIRA, 23.418-4, 473-000686/2016; NELMARA MILCA CERQUEIRA ALVES, 202.542-6, 080-014180/2016; NEUMA RODRIGUES DO NASCIMENTO, 29.831-X, 462-001071/2016; OZAIR HENRIQUE SILVA SANTOS, 21.221-0, 465-000162/2015; PATRICIA LADEIA COUTINHO, 300.821-5, 464-000087/2016; PATRICIA PEREIRA SILVA, 24.164-4, 463-000485/2014; PAULA CRISTINA NORONHA PORTO, 30.707-6, 080-012889/2016; PERLLA CRISTINA RODRIGUES DOS SANTOS, 28.617-6, 474-000244/2016; REGINA CELES DOS SANTOS XAVIER, 25.006-6, 465-000431/2016; REGINA CELIA DE CARVALHO, 21.314-4, 080-008678/2015; REJANE GONÇALVES DE ALMEIDA, 29.755-0, 467-000677/2016; RITA DE CASSIA COSSO FARIA PACHECO, 26.722-8, 468-001137/2016; ROBERTA VITORINO DE ALMEIDA, 25.959-4, 462-001250/2016; ROBERTO ALENCAR DE OLIVEIRA, 30.944-3, 474-001092/2016; ROMILDO PAULINO DE OLIVEIRA, 34.138-X, 464-000450/2016; ROSA TECLA TRENTIN MAGALHAES, 35.648-4, 467-000144/2015; ROSANE MARIA DA SILVA MENDES, 42.054-9, 468-001118/2015; ROSANE SELVINA UMBELINO AMARAL, 27.916-1, 080-005161/2016; ROSANGELA MARIA DE OLIVEIRA ALVES, 29.888-3, 471-000313/2016; ROSÂNGELA RODRIGUES TRINDADE, 39.964-7, 463-000559/2016; ROSELI BATISTA GONÇALVES DE LIMA, 39.598-6, 467-000537/2015; ROSINEI ALVES DE ALMEIDA; 43.936-3, 462-000409/2016; ROSYVANIA DE OLIVEIRA LIMA, 203.028-4, 462-001004/2016; ROZAURA DA GRAÇA PINHEIRO PEREIRA, 66.359-X, 080-004756/2014; RUTH FELICIDADE DE ALBUQUERQUE JESUS, 26.869-0, 462-000304/2016; SANDRA LEITE TEIXEIRA, 62.013-0, 464-000340/2013; SANDRA PATRICIA MIRANDA DA SILVA, 26.663-9, 080-012764/2016; SANDRINA INES PEREIRA PINTO, 25.983-7, 464-000330/2016; SANDRO LUIS COSTA PINA, 26.651-5, 462-001409/2016; SEBASTIÃO HONÓRIO DOS REIS, 45.790-6, 464-000092/2016; SEBASTIAO LORENÇO DE SOUZA, 27.186-1, 462-001318/2016; SERGIA MARA BEZERRA, 26.793-7, 462-000649/2016; SHEYLLA GONÇALVES MESQUITA, 25.532-7, 462-001296/2016; SHIRLEY VASCONCELOS PIEDADE, 46.528-3, 462-000228/2015; SIDNEI BARBOSA FERREIRA, 43.188-5, 080-003875/2013; SUELY ROCHA DE OLIVEIRA SODRE, 31.171-5, 467-000789/2016; SUZE CRISTINA GONÇALVES FERNANDES, 30.220-1, 468-000864/2016; SYLVANE MARIA LIMA CRUZ MORATO AXCAR, 49.473-9, 474-000218/2016; TANIA MARIA DA SILVA, 25.507-6, 473-000763/2014; ULISSÉIA IREUDA PEREIRA ORLANDO, 69.760-5, 463-000314/2010; VALDENISE CASTRO ALVES, 45.232-7, 467-000708/2016; VALERIA ALVES FERREIRA, 27.452-6, 462-001586/2016; VALERIA CORDEIRO SOUZA, 29.968-5, 464-000510/2016; VALQUIRIA SANTANA COUTO, 21.250-4, 470-000257/2014; VANDERLENE DOS SANTOS ROCHA BARROSO, 29.937-5, 080-010472/2016; VANDERLITA FERREIRA DE SOUZA, 30.783-1, 462-001276/2016; VANIA APARECIDA RODRIGUES, 64.739-X, 462-001537/2016; VERONICA ANTONIA DE OLIVEIRA RUFINO, 45.510-5, 468-000145/2016; VILMA DA SILVA MIRANDA, 61.767-9, 080-000981/2016; VIRGINIA DE SIQUEIRA CABRAL, 26.474-1, 080-007421/2016; VIVIANE ANDRADE CAVALCANTE PIRES, 29.876-X, 473-000504/2016; WADAILTON DE DEUS ALVES, 26.858-5, 462-001159/2015; WANDILSON JOSE DE OLIVEIRA MORAIS, 62.348-2, 464-000067/2014.

O SECRETÁRIO DE ESTADO DE EDUCAÇÃO DO DISTRITO FEDERAL, no uso das atribuições regimentais e em conformidade com art. 144, da Lei Complementar nº 840, de 23 de dezembro de 2011, RESOLVE: AUTORIZAR a Licença Para Tratar de Interesse Particular a ALETEIA VIVIANE HEINSCH, matrícula 38826-2, Professor de Educação Básica, pelo período de 01/01/2017 a 31/12/2017, conforme processo nº 0080.011799/2016.

O SECRETÁRIO DE ESTADO DE EDUCAÇÃO DO DISTRITO FEDERAL, no uso das atribuições regimentais e em conformidade com art. 133, da Lei Complementar nº 840, de 23 de dezembro de 2011, RESOLVE: AUTORIZAR a Reassunção de exercício à ANGELA MARIA JUNQUEIRA FERRAZ PAZ, matrícula nº 0201797-0, Professora de Educação Básica, a partir de 05/12/2016, processo nº 0080.011941/2010, considerando que se encontrava licenciada nos termos do artigo 133 da Lei Complementar nº 840, de 23 de dezembro de 2011.

O SECRETÁRIO DE ESTADO DE EDUCAÇÃO DO DISTRITO FEDERAL, no uso das atribuições que lhe são conferidas pelo Decreto nº 31.195, de 21 de dezembro de 2009, RESOLVE: TORNAR SEM EFEITO nas Portarias de 14 de setembro de 2015, publicada no DODF nº 178, de 15 de setembro de 2015, página 32, o ato que concedeu o afastamento nos termos do artigo 159 da Lei Complementar nº 840, de 23 de dezembro de 2011, e do Decreto nº 29.290, de 22 de julho de 2008, aos servidores abaixo relacionados, observando-se a seguinte ordem: matrícula, nome, evento, local, período, processo. 024.937-8, EUGÊNIA DE MEDEIROS SOUZA, IV Congresso Brasileiro de Psicodinâmica do Trabalho, Manaus/AM, 19 a 23.10.2015, 466.000121/2015.

JÚLIO GREGÓRIO FILHO

ORDEM DE SERVIÇO DE 05 DE JANEIRO DE 2017.

A SECRETÁRIA ADJUNTA, DA SECRETARIA DE ESTADO DE EDUCAÇÃO DO DISTRITO FEDERAL, substituta, por delegação de competência conferida pela Portaria nº 121/2009-SE, RESOLVE:

CONCEDER nos termos do artigo 40, §§ 7º, inciso I e 8º, da Constituição da República Federativa do Brasil, com redação dada pela Emenda Constitucional nº 41, de 31 de dezembro de 2003, combinado com o artigo 51 da Lei Complementar nº 769, de 1º de julho de 2008, combinado com os artigos 29, inciso I, 30-A, inciso II, alínea "a", e 30-B da mesma Lei, com redação dada pelo artigo 291 da Lei Complementar nº 840, de 26 de dezembro de 2011, Pensão Temporária a ANA CAROLINA DE JESUS CASTRO, filha do aposentado CASSIANO DE CASTRO, matrícula 75.564-8, no Cargo de Professor de Educação Básica, Etapa III, Padrão 17, do Quadro de Pessoal do Distrito Federal, a contar de 07 de abril de 2016. Processo 080.007089/2016.

CONCEDER nos termos do artigo 40, § 7º, inciso I da Constituição da República Federativa do Brasil, com redação dada pela Emenda Constitucional nº 41, de 31 de dezembro de 2003, combinado com os artigos 29, inciso I, 30-A, inciso I, alínea "a", e inciso II, alínea "a", e 30-B da Lei Complementar nº 769, de 1º de julho de 2008, com redação dada pelo artigo 291 da Lei Complementar nº 840, de 26 de dezembro de 2011, combinado com o artigo 6º-A, parágrafo único, da Emenda Constitucional nº 41, de 31 de dezembro de 2003, com redação dada pela Emenda Constitucional nº 70, de 30 de março de 2012, Pensão Vitalícia a MÁX SOUSA DE ALMEIDA, cônjuge e Temporária a MATHEUS ALMEIDA PADILHA e PEDRO HENRIQUE ALMEIDA PADILHA, filhos da aposentada CRISTINA PADILHA DE ALMEIDA, matrícula 68.779-0, no Cargo de Agente de Gestão Educacional/Conservação e Limpeza, Etapa V, Nível 09, Padrão 01, do Quadro de Pessoal do Distrito Federal, a contar de 15 de maio de 2016. Processo 462.000692/2016.

CONCEDER nos termos do artigo 40, § 7º, inciso I da Constituição da República Federativa do Brasil, com redação dada pela Emenda Constitucional nº 41, de 31 de dezembro de 2003, combinado com os artigos 29, inciso I, 30-A, inciso I, alínea "a", e 30-B da Lei Complementar nº 769, de 1º de julho de 2008, com redação dada pelo artigo 291 da Lei Complementar nº 840, de 26 de dezembro de 2011, combinado com o artigo 6º-A, parágrafo único, da Emenda Constitucional nº 41, de 31 de dezembro de 2003, com redação dada pela Emenda Constitucional nº 70, de 30 de março de 2012, Pensão Vitalícia a FRANCISCO FEITOSA OLIVEIRA, cônjuge da aposentada IZAURA NUNES OLIVEIRA, matrícula 84.767-4, no Cargo de Agente de Gestão Educacional/Conservação e Limpeza, Etapa I, Nível 10, Padrão 01, do Quadro de Pessoal do Distrito Federal, a contar de 13 de abril de 2016. Processo 080.005061/2016.

CONCEDER nos termos do artigo 40, §§ 7º, inciso I e 8º da Constituição da República Federativa do Brasil, com redação dada pela Emenda Constitucional nº 41, de 31 de dezembro de 2003, combinado com o artigo 51 da Lei Complementar nº 769, de 1º de julho de 2008, combinado com os artigos 29, inciso I, 30-A, inciso I, alínea "a", e 30-B da mesma Lei, com redação dada pelo artigo 291 da Lei Complementar nº 840, de 26 de dezembro de 2011, Pensão Vitalícia a MARIA JOSÉ LUIZA DA SILVA, cônjuge do aposentado JOÃO GONÇALVES DA SILVA, matrícula 86.629-6, no Cargo de Técnico de Gestão Educacional/Apoio Administrativo, Etapa II, Nível 09, Padrão 02, do Quadro de Pessoal do Distrito Federal, a contar de 19 de maio de 2016. Processo 080.007334/2016.

CONCEDER nos termos do artigo 40, § 7º, inciso I da Constituição da República Federativa do Brasil, com redação dada pela Emenda Constitucional nº 41, de 31 de dezembro de 2003, combinado com o artigo 7º da mesma Emenda, e o parágrafo único do artigo 3º da Emenda Constitucional nº 47, de 06 de julho de 2005, combinado com o artigo 52 da Lei Complementar nº 769, de 1º de julho de 2008, combinado com os artigos 29, inciso I, 30-A, inciso I, alínea "a", e 30-B da mesma Lei, com redação dada pelo artigo 291 da Lei Complementar nº 840, de 26 de dezembro de 2011, Pensão Vitalícia a JOSÉ DE ALMEIDA, cônjuge da aposentada JOVELINA RIBEIRO ALMEIDA, matrícula 53.030-1, no Cargo de Agente de Gestão Educacional/Conservação e Limpeza, Etapa III, Nível 11, Padrão 01, do Quadro de Pessoal do Distrito Federal, a contar de 17 de maio de 2016. Processo 080.005601/2016.

CONCEDER nos termos do artigo 40, §§ 7º, inciso II e 8º da Constituição da República Federativa do Brasil, com redação dada pela Emenda Constitucional nº 41, de 31 de dezembro de 2003, combinado com o artigo 51 da Lei Complementar nº 769, de 1º de julho de 2008, combinado com os artigos 29, inciso II, 30-A, inciso II, alínea "a", e 30-B da mesma Lei, com redação dada pelo artigo 291 da Lei Complementar nº 840, de 26 de dezembro de 2011, Pensão Temporária a FELIPE NICÁCIO BARBOSA, filho da ex-servidora MARIA IZABEL NICÁCIO BARBOSA, matrícula 63.211-2, no Cargo de Agente de Gestão Educacional/Conservação e Limpeza, Etapa I, Nível 10, Padrão 03, do Quadro de Pessoal do Distrito Federal, a contar de 07 de maio de 2016. Processo 080.006725/2016.

CONCEDER nos termos do artigo 40, §§ 7º, inciso II e 8º da Constituição da República Federativa do Brasil, com redação dada pela Emenda Constitucional nº 41, de 31 de dezembro de 2003, combinado com o artigo 51 da Lei Complementar nº 769, de 1º de julho de 2008, combinado com os artigos 12, incisos II, III e §1º, 29, inciso II, 30-A, inciso I, alínea "d", e inciso II, alínea "c", e 30-B da mesma Lei, com redação dada pelo artigo 291 da Lei Complementar nº 840, de 26 de dezembro de 2011, Pensão Vitalícia a MARIA DE LOURDES DA SILVA SOUZA, mãe e Temporária a UBIRACI DA SILVA SOUZA, irmão inválido da ex-servidora MARIA LUIZA DA SILVA SOUZA, matrícula 207.056-1, no Cargo de Professor, Classe A, Etapa/Referência 23-BDII, do Quadro de Pessoal do Distrito Federal, a contar de 07 de fevereiro de 2013, por força da Ação Ordinária nº 2014.01.1.006227-3. Processo 080.001800/2013.

CONCEDER nos termos do artigo 40, §§ 7º, inciso I e 8º da Constituição da República Federativa do Brasil, com redação dada pela Emenda Constitucional nº 41, de 31 de dezembro de 2003, combinado com o artigo 51 da Lei Complementar nº 769, de 1º de julho de 2008, combinado com os artigos 29, inciso I, 30-A, inciso I, alínea "a", e 30-B da mesma Lei, com redação dada pelo artigo 291 da Lei Complementar nº 840, de 26 de dezembro de 2011, Pensão Vitalícia a JOÃO BELCHIOR DA SILVA, cônjuge da aposentada ODILA FORTUNATO DA SILVA, matrícula 60.070-9, no Cargo de Professor de Educação Básica, Etapa III, Padrão 21, do Quadro de Pessoal do Distrito Federal, a contar de 12 de maio de 2016. Processo 080.006695/2016.

CONCEDER nos termos do artigo 40, §§ 7º, inciso I e 8º da Constituição da República Federativa do Brasil, com redação dada pela Emenda Constitucional nº 41, de 31 de dezembro de 2003, combinado com o artigo 51 da Lei Complementar nº 769, de 1º de julho de 2008, combinado com os artigos 29, inciso I, 30-A, inciso II, alínea "b", e 30-B da mesma Lei, com redação dada pelo artigo 291 da Lei Complementar nº 840, de 26 de dezembro de 2011, Pensão Temporária a EMANUEL DOS SANTOS VIEIRA DE SOUZA, menor sob tutela da aposentada VIGOLVINA DOS SANTOS, matrícula 85.324-0, no Cargo de Professor de Educação Básica, Etapa IV, Padrão 25, do Quadro de Pessoal do Distrito Federal, a contar de 19 de maio de 2016, por força da Ação de Procedimento Comum nº 2016.01.1.050356-8. Processo 080.007686/2015.

REVER na Ordem de Serviço de 29 de fevereiro de 2016, publicada no Diário Oficial do Distrito Federal nº 40, de 01 de março de 2016, o ato que concedeu Pensão Temporária ao filho do ex-servidor ANTONIO LUIZ DA FROTA, matrícula 57.752-9, no Cargo de Agente de Gestão Educacional/Conservação e Limpeza, Etapa II, Nível 11, do Quadro de Pessoal do Distrito Federal, para INCLUIR na fundamentação legal nos termos dos artigos 29, §§ 3º e

6º, 30-A, inciso I, alínea "c" da Lei Complementar nº 769, de 1º de julho de 2008, com redação dada pelo artigo 291 da Lei Complementar nº 840, de 26 de dezembro de 2011, e o artigo 32, parágrafo único, da Lei Complementar nº 769, de 1º de julho de 2008, Pensão Vitalícia a IVÔNILDE RODRIGUES DOS SANTOS, companheira do ex-servidor, bem como CONSIDERAR a Etapa II, Nível 11, Padrão 01, com seus efeitos a contar de 26 de abril de 2016. Processo 080.004787/2015.

CONCEDER nos termos do artigo 40, §§ 7º, inciso I e 8º da Constituição da República Federativa do Brasil, com redação dada pela Emenda Constitucional nº 41, de 31 de dezembro de 2003, combinado com o artigo 51 da Lei Complementar nº 769, de 1º de julho de 2008, combinado com os artigos 29, inciso I, 30-A, inciso I, alínea "a", e 30-B da mesma Lei, com redação dada pelo artigo 291 da Lei Complementar nº 840, de 26 de dezembro de 2011, Pensão Vitalícia a MARLENE RAIZER SERRATE, cônjuge do aposentado ALEJANDRO SERRATE PEREZ, matrícula 60.844-0, no Cargo de Professor de Educação Básica, Etapa III, Padrão 25, do Quadro de Pessoal do Distrito Federal, a contar de 24 de março de 2016. Processo 080.004637/2016.

CONCEDER nos termos do artigo 40, §§ 7º, inciso II e 8º da Constituição da República Federativa do Brasil, com redação dada pela Emenda Constitucional nº 41, de 31 de dezembro de 2003, combinado com o artigo 51 da Lei Complementar nº 769, de 1º de julho de 2008, combinado com os artigos 29, inciso II, 30-A, inciso I, alínea "a", e inciso II, alínea "a", e 30-B da mesma Lei, com redação dada pelo artigo 291 da Lei Complementar nº 840, de 26 de dezembro de 2011, Pensão Vitalícia a MÁRIA DAS GRAÇAS DE SOUZA, cônjuge e Temporária a LEONARDO DA COSTA MOTA SOUZA, filho do ex-servidor ALVARO DE SOUZA, matrícula 67.154-1, no Cargo de Professor de Educação Básica, Etapa III, Padrão 25, do Quadro de Pessoal do Distrito Federal, a contar de 14 de maio de 2016. Processos 080.005482/2016 e 080.005484/2016.

CONCEDER nos termos do artigo 40, §§ 7º, inciso II e 8º da Constituição da República Federativa do Brasil, com redação dada pela Emenda Constitucional nº 41, de 31 de dezembro de 2003, combinado com o artigo 51 da Lei Complementar nº 769, de 1º de julho de 2008, combinado com os artigos 29, inciso II, 30-A, inciso I, alínea "c", e inciso II, alínea "a", e 30-B da mesma Lei, com redação dada pelo artigo 291 da Lei Complementar nº 840, de 26 de dezembro de 2011, Pensão Vitalícia a DAVID MACHADO NETO GONÇALVES LIMA LOPES, companheiro e Temporária a YASMIN CRISTINA RIBEIRO LOPES, filha da ex-servidora AMANDA CRISTINA DE OLIVEIRA RIBEIRO, matrícula 228.111-2, no Cargo de Professor de Educação Básica, Etapa IV, Padrão 02, do Quadro de Pessoal do Distrito Federal, a contar de 07 de abril de 2016. Processo 462.000503/2016.

CONCEDER nos termos do artigo 40, §§ 7º, inciso I e 8º da Constituição da República Federativa do Brasil, com redação dada pela Emenda Constitucional nº 41, de 31 de dezembro de 2003, combinado com o artigo 51 da Lei Complementar nº 769, de 1º de julho de 2008, combinado com os artigos 29, inciso I, 30-A, inciso I, alínea "a", e 30-B da mesma Lei, com redação dada pelo artigo 291 da Lei Complementar nº 840, de 26 de dezembro de 2011, Pensão Vitalícia a WANDERLEY DE SOUZA, cônjuge da aposentada ARIETE RAMOS DE SOUZA, matrícula 95.292-3, no Cargo de Agente de Gestão Educacional/Portaria, Etapa I, Nível 09, Padrão 03, do Quadro de Pessoal do Distrito Federal, a contar de 07 de abril de 2016. Processo 080.007043/2016.

CONCEDER nos termos do artigo 40, §§ 7º, inciso I e 8º da Constituição da República Federativa do Brasil, com redação dada pela Emenda Constitucional nº 41, de 31 de dezembro de 2003, combinado com o artigo 51 da Lei Complementar nº 769, de 1º de julho de 2008, combinado com os artigos 29, inciso I, 30-A, inciso I, alínea "a", e 30-B da mesma Lei, com redação dada pelo artigo 291 da Lei Complementar nº 840, de 26 de dezembro de 2011, Pensão Vitalícia a NILTON LUIZ DA SILVA, cônjuge da aposentada BELISA LIMA ASSUNÇÃO DA SILVA, matrícula 74.732-7, no Cargo de Professor de Educação Básica, Etapa II, Padrão 25, do Quadro de Pessoal do Distrito Federal, a contar de 10 de maio de 2016. Processo 463.000384/2016.

CONCEDER nos termos do artigo 40, § 7º, inciso I da Constituição da República Federativa do Brasil, com redação dada pela Emenda Constitucional nº 41, de 31 de dezembro de 2003, combinado com o artigo 7º da mesma Emenda, e o parágrafo único do artigo 3º da Emenda Constitucional nº 47, de 06 de julho de 2005, combinado com o artigo 52 da Lei Complementar nº 769, de 1º de julho de 2008, combinado com os artigos 29, inciso I, 30-A, inciso I, alínea "a", e 30-B da mesma Lei, com redação dada pelo artigo 291 da Lei Complementar nº 840, de 26 de dezembro de 2011, Pensão Vitalícia a EUNICE MARIA DE JESUS BOUTY, cônjuge do aposentado EMILE AUGUSTO CABRAL BOUTY, matrícula 98.142-7, no Cargo de Professor de Educação Básica, Etapa IV, Padrão 25, do Quadro de Pessoal do Distrito Federal, a contar de 21 de maio de 2016. Processo 080.005480/2016.

CONCEDER nos termos do artigo 40, §§ 7º, inciso I e 8º da Constituição da República Federativa do Brasil, com redação dada pela Emenda Constitucional nº 41, de 31 de dezembro de 2003, combinado com o artigo 51 da Lei Complementar nº 769, de 1º de julho de 2008, combinado com os artigos 29, inciso I, 30-A, inciso I, alínea "c", e 30-B da mesma Lei, com redação dada pelo artigo 291 da Lei Complementar nº 840, de 26 de dezembro de 2011, Pensão Vitalícia a SEBASTIAO PEREIRA DOS SANTOS, companheiro da aposentada EVANDINA ALVES DE PAIVA, matrícula 140.573-79, no Cargo de Professor de Educação Básica, Etapa III, Padrão 25, do Quadro de Pessoal do Distrito Federal, a contar de 30 de maio de 2015. Processo 080.005630/2016.

CONCEDER nos termos do artigo 40, § 7º, inciso I da Constituição da República Federativa do Brasil, com redação dada pela Emenda Constitucional nº 41, de 31 de dezembro de 2003, combinado com os artigos 29, inciso I, 30-A, inciso I, alínea "a", e inciso II, alínea "a", e 30-B da Lei Complementar nº 769, de 1º de julho de 2008, com redação dada pelo artigo 291 da Lei Complementar nº 840, de 26 de dezembro de 2011, combinado com o artigo 6º-A, parágrafo único, da Emenda Constitucional nº 41, de 31 de dezembro de 2003, com redação dada pela Emenda Constitucional nº 70, de 30 de março de 2012, Pensão Vitalícia a VALDELICE SOARES GOMES, cônjuge e Temporária a ALINE BERNARDO GOMES, filha do aposentado FRANCISCO RIBEIRO GOMES, matrícula 22.451-0, no Cargo de Agente de Gestão Educacional/Vigilância, Etapa I, Nível 05, Padrão 01, do Quadro de Pessoal do Distrito Federal, a contar de 05 de maio de 2016. Processos 080.007259/2016 e 080.007258/2016.

CONCEDER nos termos do artigo 40, §§ 7º, inciso I e 8º da Constituição da República Federativa do Brasil, com redação dada pela Emenda Constitucional nº 41, de 31 de dezembro de 2003, combinado com o artigo 51 da Lei Complementar nº 769, de 1º de julho de 2008, combinado com os artigos 29, inciso I, 30-A, inciso I, alínea "c", e inciso II, alínea "a", e 30-B da mesma Lei, com redação dada pelo artigo 291 da Lei Complementar nº 840, de 26 de dezembro de 2011, Pensão Vitalícia a FLÁVIO FRANGO DE OLIVEIRA, companheiro e Temporária a IGOR CHAVES DIAS OLIVEIRA, filho da aposentada ILCA MARIA DE CHAVES DIAS, matrícula 54.692-5, no Cargo de Professor de Educação Básica, Etapa III, Padrão 23, do Quadro de Pessoal do Distrito Federal, a contar de 16 de abril de 2016. Processo 080.004848/2016.

CONCEDER nos termos do artigo 40, §§ 7º, inciso I e 8º da Constituição da República Federativa do Brasil, com redação dada pela Emenda Constitucional nº 41, de 31 de dezembro de 2003, combinado com o artigo 51 da Lei Complementar nº 769, de 1º de julho de 2008, combinado com os artigos 29, inciso I, 30-A, inciso I, alínea "a", e 30-B da mesma Lei, com redação dada pelo artigo 291 da Lei Complementar nº 840, de 26 de dezembro de 2011, Pensão Vitalícia a JOÃO BATISTA DE CAMARGO, cônjuge da aposentada JEA-

NETE GARCIA DE CAMARGO, matrícula 95.793-3, no Cargo de Professor de Educação Básica, Etapa III, Padrão 24, do Quadro de Pessoal do Distrito Federal, a contar de 14 de junho de 2016. Processo 080.007750/2016.

CONCEDER nos termos do artigo 40, § 7º, inciso I da Constituição da República Federativa do Brasil, com redação dada pela Emenda Constitucional nº 41, de 31 de dezembro de 2003, combinado com os artigos 29, inciso I, 30-A, inciso I, alínea "a", e 30-B da Lei Complementar nº 769, de 1º de julho de 2008, com redação dada pelo artigo 291 da Lei Complementar nº 840, de 26 de dezembro de 2011, combinado com o artigo 6º-A, parágrafo único, da Emenda Constitucional nº 41, de 31 de dezembro de 2003, com redação dada pela Emenda Constitucional nº 70, de 30 de março de 2012, Pensão Vitalícia a MARONITA BATISTA JUVENAL, cônjuge do aposentado JOÃO ANTONIO JUVENAL, matrícula 78.818-X, no Cargo de Agente de Gestão Educacional/Vigilância, Etapa I, Nível 04, Padrão 03, do Quadro de Pessoal do Distrito Federal, a contar de 07 de abril de 2016. Processo 080.007067/2016.

CONCEDER nos termos do artigo 40, §§ 7º, inciso I e 8º da Constituição da República Federativa do Brasil, com redação dada pela Emenda Constitucional nº 41, de 31 de dezembro de 2003, combinado com o artigo 51 da Lei Complementar nº 769, de 1º de julho de 2008, combinado com os artigos 29, inciso I, 30-A, inciso I, alínea "c", e 30-B da mesma Lei, com redação dada pelo artigo 291 da Lei Complementar nº 840, de 26 de dezembro de 2011, Pensão Vitalícia a DENISE PACHECO DE ABREU, companheira do aposentado JOSÉ IGLESIAS GONZALEZ, matrícula 400.069-2, no Cargo de Professor de Educação Básica, Etapa III, Padrão 10, do Quadro de Pessoal do Distrito Federal, a contar de 23 de abril de 2016. Processo 080.004905/2016.

CONCEDER nos termos do artigo 40, §§ 7º, inciso I e 8º da Constituição da República Federativa do Brasil, com redação dada pela Emenda Constitucional nº 41, de 31 de dezembro de 2003, combinado com o artigo 51 da Lei Complementar nº 769, de 1º de julho de 2008, combinado com os artigos 29, inciso I, 30-A, inciso I, alínea "a", e 30-B da mesma Lei, com redação dada pelo artigo 291 da Lei Complementar nº 840, de 26 de dezembro de 2011, Pensão Vitalícia a NAIR DA SILVA ROSA, cônjuge do aposentado LÚCIO FRANCISCO ROSA, matrícula 51.711-9, no Cargo de Agente de Gestão Educacional/Serviços Auxiliares de Artes Gráficas, Etapa I, Nível 06, Padrão 01, do Quadro de Pessoal do Distrito Federal, a contar de 26 de maio de 2016. Processo 080.007158/2016.

CONCEDER nos termos do artigo 40, §§ 7º, inciso II e 8º da Constituição da República Federativa do Brasil, com redação dada pela Emenda Constitucional nº 41, de 31 de dezembro de 2003, combinado com o artigo 51 da Lei Complementar nº 769, de 1º de julho de 2008, combinado com os artigos 29, inciso II, 30-A, inciso I, alínea "a", e inciso II, alínea "a", e 30-B da mesma Lei, com redação dada pelo artigo 291 da Lei Complementar nº 840, de 26 de dezembro de 2011, Pensão Vitalícia a VALDERICE AMAVEL DOS SANTOS, cônjuge e Temporária a BRENO DOS SANTOS NASCIMENTO, filho do ex-servidor LUIZ CARLOS NASCIMENTO, matrícula 63.621-5, no Cargo de Professor de Educação Básica, Etapa III, Padrão 25, do Quadro de Pessoal do Distrito Federal, a contar de 19 de junho de 2016. Processo 464.000292/2016.

CONCEDER nos termos do artigo 40, §§ 7º, inciso I e 8º da Constituição da República Federativa do Brasil, com redação dada pela Emenda Constitucional nº 41, de 31 de dezembro de 2003, combinado com o artigo 51 da Lei Complementar nº 769, de 1º de julho de 2008, combinado com os artigos 29, inciso I, 30-A, inciso I, alínea "a", e 30-B da mesma Lei, com redação dada pelo artigo 291 da Lei Complementar nº 840, de 26 de dezembro de 2011, Pensão Vitalícia a ALVARO ALVES SOARES, cônjuge da aposentada NADIR FRANCISCA ALVES, matrícula 95.183-8, no Cargo de Professor de Educação Básica, Etapa I, Padrão 25, do Quadro de Pessoal do Distrito Federal, a contar de 16 de maio de 2016. Processo 080.007097/2016.

CONCEDER nos termos do artigo 40, § 7º, inciso I da Constituição da República Federativa do Brasil, com redação dada pela Emenda Constitucional nº 41, de 31 de dezembro de 2003, combinado com os artigos 29, inciso I, 30-A, inciso I, alínea "c", e 30-B da Lei Complementar nº 769, de 1º de julho de 2008, com redação dada pelo artigo 291 da Lei Complementar nº 840, de 26 de dezembro de 2011, combinado com o artigo 6º-A, parágrafo único, da Emenda Constitucional nº 41, de 31 de dezembro de 2003, com redação dada pela Emenda Constitucional nº 70, de 30 de março de 2012, Pensão Vitalícia a SEBASTIAO NERES TOMAZ, companheiro da aposentada VILMA PIRES FERNANDES, matrícula 63.453-0, no Cargo de Agente de Gestão Educacional/Serviços Gerais, Etapa I, Nível 05, Padrão 02, do Quadro de Pessoal do Distrito Federal, a contar de 27 de março de 2016. Processo 465.000147/2016.

NELLE CRISTINA GUIMARÃES GARCIA

RETIFICAÇÃO

Na Portaria de 30 de setembro de 2016, publicada no DODF nº 187, de 03 de outubro de 2016, página 20, o ato que designou LEILA AGUIAR DE SOUSA, matrícula 61.527-7, da Secretaria de Estado de Educação do Distrito Federal, ONDE SE LÊ: "...17/10/2016 a 26/10/2016...", LEIA-SE: "... 21/11/2016 a 30/11/2016..."

SUBSECRETARIA DE GESTÃO DE PESSOAS

ORDEM DE SERVIÇO Nº 01, DE 05 DE JANEIRO DE 2017.

A SUBSECRETARIA DE GESTÃO DE PESSOAS, DA SECRETARIA DE ESTADO DE EDUCAÇÃO DO DISTRITO FEDERAL, no uso das atribuições que lhe são conferidas pelo artigo 25, do Decreto nº 34.023, de 10 de dezembro de 2012, RESOLVE:

Art. 1º. Tornar público o resultado da investigação constante do processo nº 0473.000.357/2014, a qual considerou que o dano sofrido pela servidora DENISE BALIZA DA CRUZ, matrícula nº 300.886-X, se configurou em acidente de serviço, nos termos do artigo 23, § 1º, inciso IV, do Decreto nº 34.023, de 10 de dezembro de 2012.

Art. 2º. Esta Ordem de Serviço entra em vigor na data de sua publicação.

KELLY CRISTINA RIBEIRO DE ANDRADE

ORDEM DE SERVIÇO Nº 02, DE 05 DE JANEIRO DE 2017.

A SUBSECRETARIA DE GESTÃO DE PESSOAS, DA SECRETARIA DE ESTADO DE EDUCAÇÃO DO DISTRITO FEDERAL, no uso das atribuições que lhe são conferidas pelo artigo 25, do Decreto nº 34.023, de 10 de dezembro de 2012, RESOLVE:

Art. 1º. Tornar público o resultado da investigação constante do processo nº 0080.008.523/2015, a qual considerou que o dano sofrido pela servidora MARIA DIANE MENDES GOMES MACHADO, matrícula nº 223.047-X, se configurou em acidente de serviço, nos termos do artigo 23, § 1º, inciso IV, do Decreto nº 34.023, de 10 de dezembro de 2012.

Art. 2º. Esta Ordem de Serviço entra em vigor na data de sua publicação.

KELLY CRISTINA RIBEIRO DE ANDRADE

ORDEM DE SERVIÇO Nº 03, DE 05 DE JANEIRO DE 2017.
A SUBSECRETARIA DE GESTÃO DE PESSOAS, DA SECRETARIA DE ESTADO DE EDUCAÇÃO DO DISTRITO FEDERAL, no uso das atribuições que lhe são conferidas pelo artigo 25, do Decreto nº 34.023, de 10 de dezembro de 2012, RESOLVE:
Art. 1º. Tornar público o resultado da investigação constante do processo nº 0461.000.269/2013, a qual considerou que o dano sofrido pela servidora PAULA MOURA DA SILVA, matrícula nº 222.617-0, se configurou em acidente de serviço, nos termos do artigo 23, § 1º, inciso IV, do Decreto nº 34.023, de 10 de dezembro de 2012.
Art. 2º. Esta Ordem de Serviço entra em vigor na data de sua publicação.
KELLY CRISTINA RIBEIRO DE ANDRADE

ORDEM DE SERVIÇO Nº 04, DE 05 DE JANEIRO DE 2017.
A SUBSECRETARIA DE GESTÃO DE PESSOAS, DA SECRETARIA DE ESTADO DE EDUCAÇÃO DO DISTRITO FEDERAL, no uso das atribuições que lhe são conferidas pelo artigo 25, do Decreto nº 34.023, de 10 de dezembro de 2012, RESOLVE:
Art. 1º. Tornar público o resultado da investigação constante do processo nº 0080.008.117/2014, a qual considerou que o dano sofrido pela servidora MATILDE CASANA ALVAREZ, matrícula nº 211.126-8, se configurou em acidente de serviço, nos termos do artigo 23, § 1º, inciso IV, do Decreto nº 34.023, de 10 de dezembro de 2012.
Art. 2º. Esta Ordem de Serviço entra em vigor na data de sua publicação.
KELLY CRISTINA RIBEIRO DE ANDRADE

ORDEM DE SERVIÇO Nº 05, DE 05 DE JANEIRO DE 2017.
A SUBSECRETARIA DE GESTÃO DE PESSOAS, DA SECRETARIA DE ESTADO DE EDUCAÇÃO DO DISTRITO FEDERAL, no uso das atribuições que lhe são conferidas pelo artigo 25, do Decreto nº 34.023, de 10 de dezembro de 2012, RESOLVE:
Art. 1º. Tornar público o resultado da investigação constante do processo nº 0080.004.080/2014, a qual considerou que o dano sofrido pelo servidor DANIEL ALVES DA SILVA, matrícula nº 212.235-9, se configurou em acidente de serviço, nos termos do artigo 23, § 1º, inciso IV, do Decreto nº 34.023, de 10 de dezembro de 2012.
Art. 2º. Esta Ordem de Serviço entra em vigor na data de sua publicação.
KELLY CRISTINA RIBEIRO DE ANDRADE

CORREGEDORIA DE EDUCAÇÃO

ORDEM DE SERVIÇO Nº 09, DE 04 DE JANEIRO DE 2017.
A CHEFE DA CORREGEDORIA DE EDUCAÇÃO DA SECRETARIA DE ESTADO DE EDUCAÇÃO DO DISTRITO FEDERAL, no uso das atribuições que lhe foram delegadas pelo inciso I, do artigo 1º da Portaria nº 413, de 06 de dezembro de 2016, publicada no DODF nº 229, de 7 de dezembro de 2016, p. 35, RESOLVE:
Art. 1º Instaurar Processo Disciplinar visando à apuração de eventuais responsabilidades administrativas, constantes do processo nº 465.000369/2016.
Art. 2º Designar ELIZABETE FATIMA ALVES, matrícula 24.081-8, Professor de Educação Básica; ANGELA MARQUES DE ALMEIDA SILVA, matrícula 64.474-9, Professor de Educação Básica; DENILSON FAGUNDES DE SOUZA, matrícula 36.137-2, Professor de Educação Básica; respectivamente Presidente e Vogais; tendo como Vogais Suplentes ALEXANDRE MOUTINHO MEDEIROS, matrícula 24.904-1, Professor de Educação Básica e MÁRCIA LEMOS DE OLIVEIRA, matrícula 32.035-8, Professor de Educação Básica, e como Presidente Suplente nos eventuais impedimentos do titular o Vogal ANGELA MARQUES DE ALMEIDA SILVA, matrícula 64.474-9.
Art. 3º Determinar que a referida apuração seja realizada no prazo de 60 (sessenta) dias, nos termos da Lei Complementar nº 840/2011.
Art. 4º Esta Ordem de Serviço entra em vigor na data de sua publicação.
MÔNICA MARIA CUNHA GONDIM

ORDEM DE SERVIÇO Nº 10, DE 04 DE JANEIRO DE 2017.
A CHEFE DA CORREGEDORIA DE EDUCAÇÃO DA SECRETARIA DE ESTADO DE EDUCAÇÃO DO DISTRITO FEDERAL, no uso das atribuições que lhe foram delegadas pelo inciso I, do artigo 1º da Portaria nº 413, de 06 de dezembro de 2016, publicada no DODF nº 229, de 7 de dezembro de 2016, p. 35, considerando que a Comissão Processante, instituída por meio da Ordem de Serviço nº 193, de 18 de agosto de 2016, publicada no DODF nº 158, de 22 de agosto de 2016, p. 26, cujo prazo foi prorrogado, a contar de 22 de outubro de 2016, conforme Ordem de Serviço nº 289, de 1º de novembro de 2016, publicada no DODF nº 208, de 4 de novembro de 2016, p. 12, não concluiu seus trabalhos no prazo legal pelas razões invocadas no Memorando nº 434, de 19 de dezembro de 2016; considerando a necessidade de realizar diligências imprescindíveis à elucidação dos fatos, RESOLVE:
Art. 1º Considerar dissolvida a referida Comissão, a partir de 21 de dezembro de 2016.
Art. 2º Instituir, a contar da mesma data, nova Comissão composta pelos servidores: ROMILSON AMARAL DUARTE, matrícula 28.846-2, Professor de Educação Básica; ANGELA MARQUES DE ALMEIDA SILVA, matrícula 64.474-9, Professor de Educação Básica; ANA PAULA SOUSA ROCHA, matrícula 30.038-5, Professor de Educação Básica; respectivamente Presidente e Vogais; tendo como Vogais Suplentes ELIZABETE FATIMA ALVES, matrícula 24.081-8, Professor de Educação Básica; MARIA HELENA P. FIGUEIREDO, matrícula 48.305-2, Professor de Educação Básica e como Presidente Suplente nos eventuais impedimentos do titular o Vogal ANGELA MARQUES DE ALMEIDA SILVA, matrícula 64.474-9, Professor de Educação Básica, para prosseguir na apuração das irregularidades descritas no Processo Disciplinar nº 463.000201/2014, no prazo de 60 (sessenta) dias.
Art. 3º Considerar válidos todos os atos praticados pela Comissão dissolvida por meio deste instrumento.
Art. 4º Esta Ordem de Serviço entra em vigor na data de sua publicação.
MÔNICA MARIA CUNHA GONDIM

ORDEM DE SERVIÇO Nº 11, DE 04 DE JANEIRO DE 2017.
A CHEFE DA CORREGEDORIA DE EDUCAÇÃO DA SECRETARIA DE ESTADO DE EDUCAÇÃO DO DISTRITO FEDERAL, no uso das atribuições que lhe foram delegadas pelo inciso I, do artigo 1º da Portaria nº 413, de 06 de dezembro de 2016, publicada no DODF nº 229, de 7 de dezembro de 2016, p. 35, considerando que a Comissão Processante, instituída por meio da Ordem de Serviço nº 191, de 19 de agosto de 2016, publicada no DODF nº 158, de 22 de agosto de 2016, p. 26, cujo prazo foi prorrogado, a contar de 22 de outubro de 2016, conforme Ordem de Serviço nº 272, de 17 de outubro de 2016, publicada no DODF nº 197, de 18 de outubro de 2016, p. 9, não concluiu seus trabalhos no prazo legal pelas razões invocadas no Memorando nº 435, de 19 de dezembro de 2016; considerando a necessidade de realizar diligências imprescindíveis à elucidação dos fatos, RESOLVE:
Art. 1º Considerar dissolvida a referida Comissão, a partir de 21 de dezembro de 2016.
Art. 2º Instituir, a contar da mesma data, nova Comissão composta pelos servidores: MÔNICA DE LIMA ARAUJO, matrícula 201.350-9, Professor de Educação Básica; ANGELA MARQUES DE ALMEIDA SILVA, matrícula 64.474-9, Professor de Educação Básica; ANA PAULA SOUSA ROCHA, matrícula 30.038-5, Professor de Educação Básica; res-

pectivamente Presidente e Vogais; tendo como Vogais Suplentes ELIZABETE FATIMA ALVES, matrícula 24.081-8, Professor de Educação Básica; MARIA HELENA P. FIGUEIREDO, matrícula 48.305-2, Professor de Educação Básica e como Presidente Suplente nos eventuais impedimentos do titular o Vogal ANGELA MARQUES DE ALMEIDA SILVA, matrícula 64.474-9, Professor de Educação Básica, para prosseguir na apuração das irregularidades descritas no Processo Disciplinar nº 080.008429/2014, no prazo de 60 (sessenta) dias.
Art. 3º Considerar válidos todos os atos praticados pela Comissão dissolvida por meio deste instrumento.
Art. 4º Esta Ordem de Serviço entra em vigor na data de sua publicação.
MÔNICA MARIA CUNHA GONDIM

ORDEM DE SERVIÇO Nº 12, DE 04 DE JANEIRO DE 2017.
A CHEFE DA CORREGEDORIA DE EDUCAÇÃO DA SECRETARIA DE ESTADO DE EDUCAÇÃO DO DISTRITO FEDERAL, no uso das atribuições que lhe foram delegadas pelo inciso I, do artigo 1º da Portaria nº 413, de 06 de dezembro de 2016, publicada no DODF nº 229, de 7 de dezembro de 2016, p. 35, na forma do artigo 238, § 4º, da Lei Complementar nº 840, de 23 de dezembro de 2011, RESOLVE:
Art. 1º Designar HÉLVIA MIRINDAN PARANAGUÁ FRAGA, matrícula 300.692-1, Professor de Educação Básica, para na qualidade de Defensor Dativo para acompanhar, bem como apresentar defesa escrita no Processo Disciplinar nº 468.000621/2011, que responde o servidor CESAR OLIVEIRA GUIMARÃES, matrícula 213.718-6, Técnico de Gestão Educacional, o qual foi Citado por Edital, porém não compareceu no prazo legal.
Art. 2º Esta Ordem de Serviço entra em vigor na data de sua publicação.
MÔNICA MARIA CUNHA GONDIM

SECRETARIA DE ESTADO DO TRABALHO, DESENVOLVIMENTO SOCIAL, MULHERES, IGUALDADE RACIAL E DIREITOS HUMANOS

**SUBSECRETARIA DE ADMINISTRAÇÃO GERAL
DIRETORIA DE GESTÃO DE PESSOAS**

ORDEM DE SERVIÇO Nº 01, DE 04 DE JANEIRO DE 2017.
A DIRETORA DE GESTÃO DE PESSOAS, DA SUBSECRETARIA DE ADMINISTRAÇÃO GERAL, DA SECRETARIA DE ESTADO DO TRABALHO, DESENVOLVIMENTO SOCIAL, MULHERES, IGUALDADE RACIAL E DIREITOS HUMANOS DO DISTRITO FEDERAL, Substituta, no uso das atribuições que lhe confere o artigo 4º, alínea I, da Portaria nº 64, de 09 de novembro de 2015, publicada no DODF nº 216, de 11 de novembro de 2015, página 8, RESOLVE:
AVERBAR tempo de serviço prestado pela servidora MARIA ESTELA DIAS ARGOLLO, matrícula 176.884-0, Cargo: Especialista em Assistência Social, processo nº 431.001799/2016, averba: 3.328 dias, no período de 20/06/1979 a 29/07/1988, averba: 346 dias, no período de 01/04/2008 a 12/03/2009, averba: 274 dias, no período de 01/09/2003 a 31/05/2004, conforme certidão expedida pelo INSS, contados somente para efeitos de aposentadoria.
AVERBAR tempo de serviço prestado pela servidora GEREMIAS RODRIGUES VALENÇA, matrícula 176.884-0, Cargo: Auxiliar em Assistência Social, processo nº 431.001806/2016, averba: 660 dias, no período de 28/05/1975 a 17/03/1977, averba: 112 dias, no período de 25/10/1978 a 13/02/1979, averba: 77 dias, no período de 13/06/1979 a 28/08/1979, averba: 16 dias, no período de 19/09/1979 a 25/09/1979, averba: 204 dias, no período de 28/01/1980 a 18/08/1980, averba: 141 dias, no período de 29/09/1980 a 16/02/1980, averba: 141 dias, no período de 29/09/1980 a 16/02/1981, averba: 119 dias, no período de 26/05/1981 a 21/09/1981, averba: 252 dias, no período de 24/03/1982 a 30/11/1982, averba: 248 dias, no período de 26/01/1983 a 30/09/1983, conforme certidão expedida pelo INSS, contados somente para efeitos de aposentadoria.
DENISE DRUMMOND

RETIFICAÇÃO
Na Ordem de Serviço nº 05, DE 21 de dezembro de 2016, publicada no DODF nº 241, de 23 de dezembro de 2016, página 23, referente à averbação de tempo de serviço prestado pela servidora LEILA RODRIGUES DA SILVA MENESES, em razão de tempo concomitante, ONDE SE LÊ: "...averba 40 dias, no período de 02/06/2007 a 11/07/2007...", LEIA-SE: "...averba 33 dias, no período de 09/06/2007 a 11/07/2007..."

SECRETARIA DE ESTADO DA SEGURANÇA PÚBLICA E DA PAZ SOCIAL

PORTARIA DE 02 DE JANEIRO DE 2017
A SECRETÁRIA DE ESTADO DA SEGURANÇA PÚBLICA E DA PAZ SOCIAL, no uso das atribuições que lhe são conferidas pelo regimento aprovado pelo Decreto nº 28.691, de 17 de janeiro de 2008, artigo 103, incisos II, resolve:
ALTERAR o pagamento da Gratificação Militar de Segurança Pública, concedida nos termos do art. 3º da Lei nº 3.553, de 18 de janeiro de 2005, do CB QPPMC WENDERSON GUIMARÃES SOARES, matrícula/GDF 1.658.787-1, de GMSP-01 para GMSP-02, por motivo de promoção, a contar de 26 de dezembro de 2011, conforme publicação do Boletim do Comando Geral PMDF nº 234, de 23 de dezembro de 2016.
ALTERAR o pagamento da Gratificação Militar de Segurança Pública, concedida nos termos do art. 3º da Lei nº 3.553, de 18 de janeiro de 2005, do CB QPPMC JOSÉ DE RIBAMAR CAMPOS GARCÊS JÚNIOR, matrícula/GDF 1.660.105-X, de GMSP-01 para GMSP-02, por motivo de promoção, a contar de 26 de dezembro de 2011, conforme publicação do Boletim do Comando Geral PMDF nº 234, de 23 de dezembro de 2016.
MÁRCIA DE ALENCAR ARAUJO

POLÍCIA MILITAR DO DISTRITO FEDERAL

PORTARIAS DE 30 DE DEZEMBRO DE 2016.

O COMANDANTE GERAL DA POLÍCIA MILITAR DO DISTRITO FEDERAL, no uso das atribuições que lhe são conferidas pelo artigo 3º, inciso VI, do Decreto nº 7.165, de 29 de abril de 2010, c/c artigo 1º, inciso I, alínea "c", do Decreto nº 15.740, de 23 de junho de 1994, e tendo em vista o requerimento do interessado, de 29 de dezembro de 2016, RESOLVE: AGREGAR ao respectivo Quadro, a contar de 29 de dezembro de 2016, o Major EDSON LOPES GESTEIRA, matrícula 12.627/6, do Quadro de Oficiais Policiais-Militares Especialistas da Polícia Militar do Distrito Federal, de acordo com o artigo 77, § 1º, inciso II, combinado com os artigos 90, inciso I, e 91 da Lei nº 7.289, de 18 de dezembro de 1984, por se encontrar aguardando transferência para reserva remunerada por contar mais de 30 (trinta) anos de serviço.

O COMANDANTE GERAL DA POLÍCIA MILITAR DO DISTRITO FEDERAL, no uso das atribuições que lhe são conferidas pelo artigo 3º, inciso VI, do Decreto nº 7.165, de 29 de abril de 2010, c/c artigo 1º, inciso I, alínea "c", do Decreto nº 15.740, de 23 de junho de 1994, e tendo em vista o requerimento do interessado, de 19 de dezembro de 2016, RESOLVE: AGREGAR ao respectivo Quadro, a contar de 19 de dezembro de 2016, o Major OTHON PAULO DE SANT'ANA JUNIOR, matrícula 15.885/2, do Quadro de Oficiais Policiais-Militares Administrativos da Polícia Militar do Distrito Federal, de acordo com o artigo 77, § 1º, inciso II, combinado com os artigos 90, inciso I, e 91 da Lei nº 7.289, de 18 de dezembro de 1984, por se encontrar aguardando transferência para reserva remunerada por contar mais de 30 (trinta) anos de serviço.

O COMANDANTE GERAL DA POLÍCIA MILITAR DO DISTRITO FEDERAL, no uso das atribuições que lhe são conferidas pelo artigo 3º, inciso VI, do Decreto nº 7.165, de 29 de abril de 2010, c/c artigo 1º, inciso I, alínea "c", do Decreto nº 15.740, de 23 de junho de 1994, e tendo em vista o requerimento do interessado, de 19 de dezembro de 2016, RESOLVE: AGREGAR ao respectivo Quadro, a contar de 19 de dezembro de 2016, a Capitã ROSIMARY MORAES ALVES, matrícula 09.982/1, do Quadro de Oficiais Policiais-Militares Administrativos da Polícia Militar do Distrito Federal, de acordo com o artigo 77, § 1º, inciso II, combinado com os artigos 90, inciso I, e 91 da Lei nº 7.289, de 18 de dezembro de 1984, por se encontrar aguardando transferência para reserva remunerada por contar mais de 30 (trinta) anos de serviço.

O COMANDANTE GERAL DA POLÍCIA MILITAR DO DISTRITO FEDERAL, no uso das atribuições que lhe são conferidas pelo artigo 3º, inciso VI, do Decreto nº 7.165, de 29 de abril de 2010, c/c artigo 1º, inciso I, alínea "c", do Decreto nº 15.740, de 23 de junho de 1994, e tendo em vista o requerimento do interessado, de 19 de dezembro de 2016, RESOLVE: AGREGAR ao respectivo Quadro, a contar de 19 de dezembro de 2016, a Capitã MARIA DO SOCORRO DINIZ, matrícula 09.996/1, do Quadro de Oficiais Policiais-Militares Administrativos da Polícia Militar do Distrito Federal, de acordo com o artigo 77, § 1º, inciso II, combinado com os artigos 90, inciso I, e 91 da Lei nº 7.289, de 18 de dezembro de 1984, por se encontrar aguardando transferência para reserva remunerada por contar mais de 30 (trinta) anos de serviço.

O COMANDANTE GERAL DA POLÍCIA MILITAR DO DISTRITO FEDERAL, no uso das atribuições que lhe são conferidas pelo artigo 3º, inciso VI, do Decreto nº 7.165, de 29 de abril de 2010, c/c artigo 1º, inciso I, alínea "c", do Decreto nº 15.740, de 23 de junho de 1994, e tendo em vista o requerimento do interessado, de 15 de dezembro de 2016, RESOLVE: AGREGAR ao respectivo Quadro, a contar de 15 de dezembro de 2016, a Primeiro-Tenente JULIETA DE SOUZA CRUZ SILVA, matrícula 10.596/1, do Quadro de Oficiais Policiais-Militares Administrativos da Polícia Militar do Distrito Federal, de acordo com o artigo 77, § 1º, inciso II, combinado com os artigos 90, inciso I, e 91 da Lei nº 7.289, de 18 de dezembro de 1984, por se encontrar aguardando transferência para reserva remunerada por contar mais de 30 (trinta) anos de serviço.

MARCOS ANTÔNIO NUNES DE OLIVEIRA

DEPARTAMENTO DE GESTÃO DE PESSOAL

DIRETORIA DE INATIVOS PENSIONISTAS E CIVIS

PORTARIA Nº 270, DE 02 DE JANEIRO DE 2017.

O DIRETOR DE INATIVOS, PENSIONISTAS E CIVIS, DA POLÍCIA MILITAR DO DISTRITO FEDERAL, no uso das atribuições que lhe confere o artigo 23 do Decreto Federal nº 7165/2010, de 29 de abril de 2010, e considerando o que consta do Processo nº 054.000.570/2003, RESOLVE: RETIFICAR a Portaria PMDF/DIP nº 108, de 11 de julho de 2012, publicada no DODF nº 138, de 13 de julho de 2012, referente ao ST PM REF DÚLIO ESTEVES DOS ANJOS, MAT. 04.833-X, para INCLUIR o artigo 96, inciso V, da Lei nº 7289/1984, o artigo 1º da Lei nº 186, de 22 de novembro de 1991 e o artigo 3º da Lei nº 213, de 23 de dezembro de 1991, em atenção a Diligência 712/CONAP, da Controladoria Geral do Distrito Federal, de 11 de outubro de 2016.

EDMAR MARTINS

PORTARIA Nº 271, DE 02 DE JANEIRO DE 2017.

O DIRETOR DE INATIVOS, PENSIONISTAS E CIVIS, DA POLÍCIA MILITAR DO DISTRITO FEDERAL, no uso das atribuições que lhe confere o artigo 23 do Decreto Federal nº 7165/2010, de 29 de abril de 2010, e considerando o que consta do Processo nº 054.000.777/1997, RESOLVE: RETIFICAR a Portaria PMDF/DIP nº 53, de 04 de janeiro de 2013, publicada no DODF nº 008, de 10 de janeiro de 2013, referente ao MAJ PM REF ADELINO PEREIRA DE SOUSA, MAT. 00.817-6, para ONDE SE LÊ "com as alterações introduzidas pela Lei nº 7475, de 13 de maio de 1986", LEIA-SE "na redação do artigo 64 da Lei nº 12.086/09", bem como para INCLUIR em seu fundamento legal o §4º do artigo 20 da Lei nº 10.486/09, em atenção a Decisão nº 746/2014-TCDF e Diligência nº 711/CONAP, da Controladoria Geral do Distrito Federal, de 13 de outubro de 2016.

EDMAR MARTINS

PORTARIA Nº 272, DE 02 DE JANEIRO DE 2017.

O DIRETOR DE INATIVOS, PENSIONISTAS E CIVIS, DA POLÍCIA MILITAR DO DISTRITO FEDERAL, no uso das atribuições que lhe confere o artigo 23 do Decreto Federal nº 7165/2010, de 29 de abril de 2010, e considerando o que consta do Processo nº 054.000.792/1996, RESOLVE: RETIFICAR a Portaria PMDF/DIP nº 152, de 04 de outubro de 2012, publicada no DODF nº 205, de 09 de outubro de 2012, referente ao MAJ PM REF AMÉLIO CAMARGO, MAT. 00.919/9, para ONDE SE LÊ "com as alterações introduzidas pela Lei nº 7475, de 13 de maio de 1986", LEIA-SE "na redação do artigo 64 da Lei nº 12.086/09", bem como para INCLUIR em seu fundamento legal o §4º do artigo 20 da Lei nº 10.486/09, em atenção a Decisão nº 746/2014-TCDF e Diligência nº 711/CONAP, da Controladoria Geral do Distrito Federal, de 13 de outubro de 2016.

EDMAR MARTINS

PORTARIA Nº 273, DE 02 DE JANEIRO DE 2017.

O DIRETOR DE INATIVOS, PENSIONISTAS E CIVIS, DA POLÍCIA MILITAR DO DISTRITO FEDERAL, no uso das atribuições que lhe confere o artigo 23 do Decreto Federal nº 7165/2010, de 29 de abril de 2010, e considerando o que consta do Processo nº 054.000.648/2000, RESOLVE: RETIFICAR a Portaria PMDF/DIP nº 165, de 16 de outubro de 2012, publicada no DODF nº 214, de 22 de outubro de 2012, referente ao CORONEL PM REF ANTONIO RIBEIRO DA CUNHA, MAT. 00.349-2, para ONDE SE LÊ "com as alterações introduzidas pela Lei nº 7475, de 13 de maio de 1986", LEIA-SE "na redação do artigo 64 da Lei nº 12.086/09", bem como para INCLUIR em seu fundamento legal o §4º do artigo 20 da Lei nº 10.486/09, em atenção a Decisão nº 746/2014-TCDF e Diligência nº 701/CONAP, da Controladoria Geral do Distrito Federal, de 14 de outubro de 2016.

EDMAR MARTINS

PORTARIA Nº 274, DE 02 DE JANEIRO DE 2017.

O DIRETOR DE INATIVOS, PENSIONISTAS E CIVIS, DA POLÍCIA MILITAR DO DISTRITO FEDERAL, no uso das atribuições que lhe confere o artigo 23 do Decreto Federal nº 7165/2010, de 29 de abril de 2010, e considerando o que consta do Processo nº 054.000.011/2012, RESOLVE: RETIFICAR a Portaria PMDF/DIP nº 13, de 05 de janeiro de 2012, publicada no DODF nº 13, de 05 de janeiro de 2012, referente ao ST PM REF VALDIR SALES DE OLIVEIRA, MAT. 10.415-9, para INCLUIR o artigo 96, inciso IV da Lei nº 7289/1984, em atenção a Diligência nº 708/CONAP, da Controladoria Geral do Distrito Federal, de 13 de outubro de 2016.

EDMAR MARTINS

PORTARIA Nº 275, DE 02 DE JANEIRO DE 2017.

O DIRETOR DE INATIVOS, PENSIONISTAS E CIVIS, DA POLÍCIA MILITAR DO DISTRITO FEDERAL, no uso das atribuições que lhe confere o artigo 23 do Decreto Federal nº 7165/2010, de 29 de abril de 2010, e considerando o que consta do Processo nº 054.000.657/2008, RESOLVE: RETIFICAR a Portaria PMDF/DIP nº 151, de 28 de setembro de 2012, publicada no DODF nº 205, de 09 de outubro de 2012, referente ao TC PM REF JOSELINO LOPES RAMALHO, MAT. 00.383/2, para INCLUIR o artigo 96, inciso V da Lei nº 7289/1984, em atenção a Diligência nº 707/CONAP, da Controladoria Geral do Distrito Federal, de 11 de outubro de 2016.

EDMAR MARTINS

PORTARIA Nº 276, DE 02 DE JANEIRO DE 2017.

O DIRETOR DE INATIVOS, PENSIONISTAS E CIVIS DA POLÍCIA MILITAR DO DISTRITO FEDERAL, no uso das atribuições que lhe confere o artigo 23 do Decreto Federal nº 7165/2010, de 29 de abril de 2010, e considerando o que consta do Processo nº 054.000.704/1999, RESOLVE: RETIFICAR a Portaria PMDF/DIP nº 164, de 16 de outubro de 2012, publicada no DODF nº 214, de 22 de outubro de 2012, referente ao MAJOR PM REF SALVADOR MOREIRA DA ROCHA, MAT. 02.416-3, para ONDE SE LÊ "com as alterações introduzidas pela Lei nº 7475, de 13 de maio de 1986", LEIA-SE "na redação do artigo 64 da Lei nº 12.086/09", bem como para INCLUIR em seu fundamento legal o §4º do artigo 20 da Lei nº 10.486/09, em atenção a Decisão nº 746/2014-TCDF e Diligência nº 710/CONAP, da Controladoria Geral do Distrito Federal, de 13 de outubro de 2016.

EDMAR MARTINS

PORTARIA Nº 277, DE 02 DE JANEIRO DE 2017.

O DIRETOR DE INATIVOS, PENSIONISTAS E CIVIS DA POLÍCIA MILITAR DO DISTRITO FEDERAL, no uso das atribuições que lhe confere o artigo 23 do Decreto Federal nº 7165/2010, de 29 de abril de 2010, e considerando o que consta do Processo nº 054.000.596/1995, RESOLVE: RETIFICAR a Portaria PMDF/DIP nº 164, de 16 de outubro de 2012, publicada no DODF nº 214, de 22 de outubro de 2012, referente ao TC PM REF BENEDITO TEIXEIRA DOS SANTOS, MAT. 00.341-7, para ONDE SE LÊ "com as alterações introduzidas pela Lei nº 7475, de 13 de maio de 1986", LEIA-SE "na redação do artigo 64 da Lei nº 12.086/09", bem como para INCLUIR em seu fundamento legal o §4º do artigo 20 da Lei nº 10.486/09, em atenção a Decisão nº 746/2014-TCDF e Diligência nº 706/CONAP, da Controladoria Geral do Distrito Federal, de 11 de outubro de 2016.

EDMAR MARTINS

PORTARIA Nº 278, DE 02 DE JANEIRO DE 2017.

O DIRETOR DE INATIVOS, PENSIONISTAS E CIVIS DA POLÍCIA MILITAR DO DISTRITO FEDERAL, no uso das atribuições que lhe confere o artigo 23 do Decreto Federal nº 7165/2010, de 29 de abril de 2010, e considerando o que consta do Processo nº 054.003.103/1988, RESOLVE: RETIFICAR a Portaria PMDF/DIP nº 87, de 16 de março de 2016, publicada no DODF nº 56, de 23 de março de 2016, referente ao SD PM REF CÉSAR MAURÍCIO TEIXEIRA, MAT. 04.494/6, para ONDE SE LÊ "com as alterações introduzidas pela Lei nº 7475, de 13 de maio de 1986", LEIA-SE "na redação do artigo 64 da Lei nº 12.086/09", bem como para INCLUIR em seu fundamento legal o §4º do artigo 20 da Lei nº 10.486/09, em atenção a Decisão nº 746/2014-TCDF e Diligência nº 732/CONAP, da Controladoria Geral do Distrito Federal, de 27 de outubro de 2016.

EDMAR MARTINS

PORTARIA Nº 280, DE 02 DE JANEIRO DE 2017.

O DIRETOR DE INATIVOS, PENSIONISTAS E CIVIS DA POLÍCIA MILITAR DO DISTRITO FEDERAL, no uso das atribuições que lhe confere o artigo 23 do Decreto Federal nº 7165/2010, de 29 de abril de 2010, e considerando o que consta do Processo nº 054.000.371/2012, RESOLVE: RETIFICAR a Portaria PMDF/DIP nº 52, de 02 de abril de 2012, publicada no DODF nº 71, de 11 de abril de 2012, referente ao 3º SGT PM REF VICENTE DE PAULA MACHADO, MAT. 16.980-3, para INCLUIR o art. 96, inciso V, da Lei nº 7289/1984, em atenção a Diligência nº 734/CONAP, da Controladoria Geral do Distrito Federal, de 27 de outubro de 2016.

EDMAR MARTINS

DEPARTAMENTO DE SAÚDE E ASSISTÊNCIA AO PESSOAL

PORTARIA Nº 104, DE 27 DE DEZEMBRO DE 2016.

O CHEFE DO DEPARTAMENTO DE SAÚDE E ASSISTÊNCIA AO PESSOAL, DA POLÍCIA MILITAR DO DISTRITO FEDERAL, no uso da atribuição prevista no art. 1º da Portaria PMDF nº 727, de 15/OUT/2010 e a vista do que dispõe o art.67 da Lei nº 8.666/93, c/c o art. 41 do Decreto nº 32.598 de 15 de dezembro de 2010, que aprovou as Normas de Execução Orçamentária, Financeira e Contábil do Distrito Federal, RESOLVE: Art. 1º Dispensar o ST QPPM JULCIMÁRIO CAMPOS DE JESUS - Mat. 17.471/8, e designar o 1º TEN QOPMES EDSON FERREIRA DOS SANTOS - Mat. 10.546/5, para a função de Executor Substituto do Credenciamento nº 42/2013, pertencente ao Processo 054.001.430/2012, celebrado entre o DF/PMDF e celebrado entre o DF/PMDF e a empresa HOSPITAL MARIA AUXILIADORA por meio do Termo de Credenciamento nº 42/2013. Objeto: prestação de serviços de assistência médico hospitalar e correlata, na área específica de SAÚDE FÍSICA EM GERAL, para atender aos Policiais Militares do Distrito Federal, ativos e inativos, pensionistas e seus dependentes legais com direito a assistência em saúde (beneficiários).

Art. 2º Esta Portaria entra em vigor na data de sua publicação.

MARCUS VINICIUS GOMES FIALHO

CORPO DE BOMBEIROS MILITAR DO DISTRITO FEDERAL

PORTARIAS DE 27 DE DEZEMBRO DE 2016.

O COMANDANTE-GERAL DO CORPO DE BOMBEIROS MILITAR DO DISTRITO FEDERAL, no uso da delegação constante do artigo 1º, inciso I, alínea "a", do Decreto nº 15.740, de 23 de junho de 1994, e, observando o que consta do PA nº 053.002.415/2012, bem como na Decisão nº 5.368/2016-TCDF, RESOLVE: I - RETIFICAR a Portaria de 02 de abril de 2015, publicada no DODF nº 77, de 22 de abril de 2015, que passará a vigorar com a seguinte redação: "Reformar o Major BM RRm. ANTÔNIO ALVES DA SILVA, matr: 1401336, com proventos calculados com base no soldo integral do seu posto, nos termos dos artigos 88, inciso II; 95, inciso II; e 97, inciso V, do Estatuto dos Bombeiros Militares, aprovados pela Lei nº 7.479, de 02/06/1986-EBMCBMDF, combinado com os artigos 20, §§ 1º, inciso I e 4º, e 24, inciso IV, § 1º, da Lei nº 10.486, de 04/07/2002, por haver sido considerado incapaz definitivamente para o serviço do CBMDF, a contar da data da publicação do ato concessório. II - Conceder o pagamento do benefício auxílio-invalidez, em conformidade com o artigo 26, inciso II, da Lei nº 10.486, de 04/07/2002, a contar da data da publicação do ato concessório."

O COMANDANTE-GERAL DO CORPO DE BOMBEIROS MILITAR DO DISTRITO FEDERAL, no uso da delegação constante do artigo 1º, inciso I, alínea "a", do Decreto nº 15.740, de 23 de junho de 1994, e, observando o que consta do PA nº 053.000.879/1998-CBMDF, e ainda em acatamento à Decisão nº 5630/2016-TCDF, RESOLVE: I - TORNAR SEM EFEITO a Portaria de 24 de dezembro de 2015, publicada no DODF nº 03, de 03 de janeiro de 2016, que trata da reforma do Major BM RRm. ORLANDO DE ARAUJO FILHO, matr: 1400335. II - Repristinar a Portaria de 11 de novembro de 2015, publicada no DODF nº 224, de 23 de novembro de 2015 que trata da reforma do Major BM RRm. ORLANDO DE ARAUJO FILHO, matr. nº 1400335. III - Conceder o pagamento do benefício auxílio-invalidez ao Major BM Ref. ORLANDO DE ARAUJO FILHO, matr. nº 1400335, a contar de 25 de dezembro de 2014, em conformidade com o artigo 26, inciso II, da Lei nº 10.486/2002.

O COMANDANTE-GERAL DO CORPO DE BOMBEIROS MILITAR DO DISTRITO FEDERAL, no uso da delegação constante do artigo 1º, inciso I, alínea "a", do Decreto nº 15.740, de 23 de junho de 1994, e, observando o que consta do PA nº 053.000.368/2012-CBMDF, RESOLVE: REFORMAR o Major BM RRm. CARLOS RODRIGUES DE ANDRADE, matr: 1401795, com proventos calculados com base no soldo integral do seu posto, nos termos dos artigos 60 "caput"; 88, II; 95, II; e 97, VI, da Lei nº 7.479/1986, c/c com os artigos 20, §§1º, I, e 4º, e 25, da Lei nº 10.486/2002.

HAMILTON SANTOS ESTEVES JÚNIOR

POLÍCIA CIVIL DO DISTRITO FEDERAL
DEPARTAMENTO DE ADMINISTRAÇÃO GERAL

ORDEM DE SERVIÇO Nº 01, DE 03 DE JANEIRO DE 2017.

O DIRETOR DO DEPARTAMENTO DE ADMINISTRAÇÃO GERAL, DA POLÍCIA CIVIL DO DISTRITO FEDERAL, Substituto, no uso das atribuições que lhe confere o artigo 105, inciso IX, do Regimento Interno da Polícia Civil do Distrito Federal, aprovado pelo Decreto nº 30.490, de 22 de junho de 2009; e, em conformidade com os termos do inciso II, artigo 41 do Decreto 32.598, de 15 de dezembro de 2010, combinado com artigo 67, da Lei nº 8.666, de 21 de junho de 1993, bem assim pelo Item 1 da Instrução Normativa nº 10, de 7 de abril de 1997, RESOLVE:

Art. 1º Designar TIAGO DOS SANTOS CARVALHO, Agente de Polícia, matrícula 236.635-5, e HUMBERTO TEIXEIRA DE OLIVEIRA, Agente de Polícia, matrícula 75.897-3, para desempenharem a função de Executores do Contrato, celebrado entre o Distrito Federal, por intermédio da Polícia Civil e a empresa HP Brasil Indústria e Comércio de Equipamentos Eletrônicos Ltda, objeto do Processo nº 052.001.071/2016, que dispõe sobre a manutenção corretiva, extensão de garantia, para os 2.500 (dois mil e quinhentos) computadores da Polícia Civil do Distrito Federal, incluindo mão de obra e eventual reposição de peças de todos os componentes;

Art. 2º Designar CARLOS SAID OITICICA BANDEIRA, Agente de Polícia, matrícula 78.156-8, e HUMBERTO TEIXEIRA DE OLIVEIRA, Agente de Polícia, matrícula 75.897-3, para desempenharem a função de Executores do Contrato nº 59/2016-PCDF, celebrado entre o Distrito Federal, por intermédio da Polícia Civil e a empresa Hewlett Packard Brasil Ltda, objeto do Processo nº 052.001.070/2016, que dispõe sobre a manutenção corretiva, extensão de garantia, para os 5 (cinco) servidores de rede modelo HPDL980G7 pertencentes a Polícia Civil do Distrito Federal, incluindo mão de obra e eventual reposição de peças de todos os componentes, por 36 meses;

Art. 3º Designar CLAUDIONOR BATISTA DOS SANTOS, Papiloscopista Policial, matrícula 48.120-3, e YURI ALMEIDA FREITAS SAIN, Papiloscopista Policial, matrícula 177.757-2, para desempenharem a função de Executores do Contrato nº 60/2016-PCDF, celebrado entre o Distrito Federal, por intermédio da Polícia Civil e a empresa Valid Soluções e Serviços de Segurança em Meios de Pagamento e Identificação S/A, objeto do Processo nº 052.002.305/2016, que dispõe sobre a prestação de serviço de modernização do Instituto de Identificação da Polícia Civil do Distrito Federal;

Art. 4º Designar CELIA MARIA PINHEIRO COELHO DE CARVALHO, Agente Policial de Custódia, matrícula 58.609-9, WAGNER DOS SANTOS, Perito Criminal, matrícula 39.594-3, e ALMIR FIGUEIRA MATOS, Agente de Polícia, Matrícula nº 57.969-6, para desempenharem a função de Executores do Contrato nº 61/2016-PCDF celebrado entre o Distrito Federal, por intermédio da Polícia Civil, e a empresa Shox do Brasil Construções Ltda., objeto do Processo nº 052.000.222/2016, que dispõe sobre despesas com contratação de empresa para complementação, reparação e adequação da construção da 16ª Delegacia de Polícia Civil do Distrito Federal, em terreno localizado na Área Especial, Quadra 02, Bloco K, Setor Central - Planaltina/DF;

Art. 5º Designar CLEBER SCORALICK JUNIOR, Perito Criminal, Matrícula 177.681-9 e Wagner dos Santos, Perito Criminal, Matrícula nº 39.594-3 para desempenharem a função de Executores, do Contrato nº 62/2016-PCDF celebrado entre o Distrito Federal, por intermédio da Polícia Civil, e a empresa Orion - Construção e Comércio Ltda-EPP, objeto do Processo nº 052.002.276/2016, que dispõe sobre despesas com contratação de empresa especializada em fornecimento e instalação de CFTV;

Art. 6º Designar CLEBER SCORALICK JUNIOR, Perito Criminal, Matrícula 177.681-9 e Wagner dos Santos, Perito Criminal, Matrícula nº 39.594-3 para desempenharem a função de Executores, do Contrato nº 63/2016-PCDF celebrado entre o Distrito Federal, por intermédio da Polícia Civil, e a empresa Engenpon Equipamentos para refrigeração Ltda, objeto do Processo nº 052.002.077/2015, que dispõe sobre despesas com aquisição de câmara fria;

Art. 7º. Designar JOSE MARIO DE MEDEIROS, Agente de Polícia, matrícula 34.189-4, para desempenhar a função de Executor do contrato celebrado entre o Distrito Federal, por intermédio da Polícia Civil, e Gruwer Iuri Maciel Nascimento e o Instituto Nacional de Seguridade Social, objeto do Processo nº 052.002.032/2016, que dispõe sobre despesas com curso;

Art. 8º Designar MÁRCIO SERRA ARAGÃO, Agente de Polícia, Matrícula 57.572-0, para desempenhar a função de Executor do contrato celebrado entre o Distrito Federal, por intermédio da Polícia Civil, e as empresas Comercial Minas Brasília Eireli EPP e AAZ Comercial Ltda-EPP, objetos do Processo nº 052.002.409/2016, que dispõe sobre despesas com aquisição de luvas;

Art. 9º Designar ANDRÉ DE SALES GONÇALVES, Perito Criminal, matrícula 177.673-8, para desempenhar a função de Executor do contrato celebrado entre o Distrito Federal, por intermédio da Polícia Civil, e Appservice Tecnologia da Informação Eireli- ME, objeto do Processo nº 052.001.419/2016, que dispõe sobre despesas com aquisição de scanners;

Art. 10. Designar AUGUSTO ASSUCENA DE VASCONCELLOS, Agente Policial de Custódia, matrícula 59.122-X, para desempenhar a função de Executor do contrato celebrado entre o Distrito Federal, por intermédio da Polícia Civil, e a empresa Pro-Systems Informática Ltda, objeto do Processo nº 052.001.917/2016, que dispõe sobre despesas com aquisição de licença de software;

Art. 11. Designar ALINE CASSIA CANDIA, Agente de Polícia, matrícula 58.536-X, para desempenhar a função de Executora do contrato celebrado entre o Distrito Federal, por intermédio da Polícia Civil, e a empresa N. P. Capacitação e Soluções Tecnológicas Ltda, objeto do Processo nº 052.002.257/2016, que dispõe sobre despesas com acesso a banco de preços;

Art. 12. Designar JEFERSON FERNANDES DOS SANTOS, Agente de Polícia, matrícula 57.038-9, para desempenhar a função de Executor do contrato celebrado entre o Distrito Federal, por intermédio da Polícia Civil, e a empresa MTSI Comércio e Serviços de Impressão Eireli-ME, objeto do Processo nº 052.002.195/2016, que dispõe sobre despesas com aquisição de 47 fitas de tecnologia LTO6;

Art. 13 Dispensar ANOR MAURÍCIO SOUZA DE ANDRADE, Agente de Polícia, Matrícula 58.396-0, e Designar MARCIO SERRA ARAGÃO, Agente de Polícia, matrícula 57.572-0, na função de Executor do Contrato nº 53/2016-PCDF celebrado entre o Distrito Federal, por intermédio da Polícia Civil, e a empresa Link Data Informática e Serviços S.A., objeto do Processo nº 052.000.883/2016, que dispõe sobre despesa com serviço de atualização de software;

Art. 14. Designar ÁLMIR FIGUEIRA MATOS, Agente de Polícia, Matrícula nº 57.969-6 como substituto eventual do servidor WAGNER DOS SANTOS, Perito Criminal, Matrícula 39.549-3, no desempenho da função de Executor do Contrato 52/2013-PCDF celebrado entre o Distrito Federal, por intermédio da Polícia Civil, e a empresa GCE S/A, objeto do Processo nº 052.001.240/2012, que dispõe sobre a construção do prédio do Instituto de Criminalística - IC/PCDF;

Art. 15. Designar ALMIR FIGUEIRA MATOS, Agente de Polícia, Matrícula nº 57.969-6 como substituto eventual do servidor WAGNER DOS SANTOS, Perito Criminal, Matrícula 39.549-3, no desempenho da função de Executor do Contrato nº 39/2015-PCDF celebrado entre o Distrito Federal, por intermédio da Polícia Civil, e a Construtora Silva Neiva Ltda - EPP, objeto do Processo nº 052.001.308/2015, que dispõe sobre contratação de empresa para prestação de serviços de reparação e adequação da Central de Guarda e Custódia de Vestígios - CGCV/DPT e outras unidades do Complexo da Polícia Civil;

Art. 16 Designar ANDREA MIRANDA COSTA, Agente de Polícia, Matrícula 57.999-8, para desempenhar a função de Executora substituta do contrato celebrado entre o Distrito Federal, por intermédio da Polícia Civil, e a empresa PSE Ltda, objeto do Processo nº 052.000.979/2016, que dispõe sobre despesas com renovação anual de suporte técnico e atualização de versão do software volare;

Art. 17. Designar CARLA LOPES CAVALCANTE ALBUQUERQUE, Agente de Polícia, matrícula 58.159-3, como substituta eventual de HISLANIA RENI MARTINS MONTEIRO DOS SANTOS, Agente de Polícia, matrícula 57.903-3, para desempenhar a função de Executora dos contratos celebrados entre o Distrito Federal, por intermédio da Polícia Civil, e as empresas AAZ Comercial Ltda EPP, Adriana Antunes de Souza ME, Antonio Amaral Vilas Boas Neto Eireli, BMX Distribuidora de Tecnologia Eireli, C. M. Moia Automação Comercial EPP, Cineflex Indústria de Produtos Visuais Eireli EPP, Informatel Comercial Eireli, Lituania Comércio de Mercadorias em Geral Ltda ME, Office do Brasil Imp. e Exp. Ltda-ME, Sicoli Ind. e Comércio de Maquinas Ltda-ME e Infotec Magazine Eireli-ME, objeto do Processo nº 052.001.483/2016, que dispõe sobre despesas com aquisição de material permanente;

Art. 18. As atribuições dos executores designados por meio da presente Ordem de Serviço são as previstas na Instrução Normativa nº. 10/97, publicada no Diário Oficial do Distrito Federal nº 88, de 12 de maio de 1997 e Decreto Distrital nº 32.598/2010, que aprova as Normas de Execução Orçamentária, Financeira e Contábil do Distrito Federal;

Art. 19. Os atos praticados pelos executores designados por meio da presente Ordem de Serviço com data retroativa, e que se refiram as atribuições próprias de sua função no acompanhamento da execução dos contratos para os quais foram designados, bem assim dos demais, com relação aos atos praticados desde a assinatura do contrato, e anteriores a publicação da presente ordem de serviço, são ratificados e convalidados, na forma da legislação vigente;

Art. 20. Esta Ordem de Serviço entra em vigor na data de sua publicação.

MÁRCIO MARQUEZ DE FREITAS

SECRETARIA DE ESTADO DE INFRAESTRUTURA E SERVIÇOS PÚBLICOS

PORTARIA Nº 117, DE 29 DE DEZEMBRO DE 2016.

O SECRETÁRIO DE INFRAESTRUTURA E SERVIÇOS PÚBLICOS DO DISTRITO FEDERAL, no uso de suas atribuições, que lhe são conferidas pelo artigo 24, inciso X, do Regimento aprovado pelo Decreto nº 23.719, de 07 de abril de 2003, e com base no artigo 67, da lei nº 8.666/1993, e do Decreto nº 32.598/2010, que Aprova as Normas de Planejamento, Orçamento, Finanças, Patrimônio e Contabilidade do Distrito Federal, e dá outras providências, RESOLVE:

Art. 1º Dispensar LÚCIO OTON DE LIMA, matrícula nº 24.380-9 de Supervisor Técnico do Contrato nº 015/2014 - Trecho 01, conforme indicado na Portaria Conjunta nº 045/2016 de 28 de Novembro de 2016, tendo por objeto a execução de pavimentação asfáltica, blocos intertravados, meios-fios, passeios e drenagem pluvial no Setor Habitacional Sol Nascente-DF, conforme processo nº 112.005.057/2011.

Art. 2º Designar, MARCELO GALIMBERTI NUNES, matrícula nº 184.740-6 e ou CÉLIO FERNANDES LOPES, matrícula 264.944-6 da Secretaria de Estado de Infraestrutura e Serviços Públicos como Supervisor Técnico do Contrato nº 015/2014 - Trecho 01, nos termos do Padrão 009/2002, celebrado entre o Governo do Distrito Federal por meio da Secretaria de Infraestrutura e Serviços Públicos e o CONSÓRCIO NASCENTE, conforme processo nº 112.005.057/2011.

Art. 3º Esta Portaria entra em vigor na data de sua publicação.

ANTÔNIO RAIMUNDO S. R. COIMBRA

PORTARIA Nº 01, DE 05 DE JANEIRO DE 2017.

O SECRETÁRIO DE INFRAESTRUTURA E SERVIÇOS PÚBLICOS DO DISTRITO FEDERAL, no uso de suas atribuições, que lhe são conferidas pelo artigo 24, inciso X, do Regimento aprovado pelo Decreto nº 23.719, de 07 de abril de 2003, e com base no artigo 67, da lei nº 8.666/1993, e do Decreto nº 32.598/2010, que Aprova as Normas de Planejamento, Orçamento, Finanças, Patrimônio e Contabilidade do Distrito Federal, e dá outras providências, RESOLVE:

Art. 1º Dispensar LÚCIO OTON DE LIMA, matrícula nº 24.380-9 de Supervisor Técnico do Contrato nº 003/2015 - Trecho 03, conforme indicado na Portaria Conjunta nº 045/2016 de 28 de Novembro de 2016, tendo por objeto a execução de pavimentação asfáltica, blocos intertravados, meios-fios, passeios e drenagem pluvial no Setor Habitacional Sol Nascente-DF, conforme processo nº 112.001.153/2013.

Art. 2º Designar, MARCELO GALIMBERTI NUNES, matrícula nº 184.740-6 e ou CÉLIO FERNANDES LOPES, matrícula 264.944-6 da Secretaria de Estado de Infraestrutura e Serviços Públicos como Supervisor Técnico do Contrato nº 003/2015 - Trecho 03; nos termos do Padrão 009/2002, celebrado entre o Governo do Distrito Federal por meio da Secretaria de Infraestrutura e Serviços Públicos e o CONSÓRCIO NASCENTE III, conforme processo nº 112.001.153/2013.

Art. 3º Esta Portaria entra em vigor na data de sua publicação.

ANTÔNIO RAIMUNDO S. R. COIMBRA

PORTARIA Nº 02, DE 05 DE JANEIRO DE 2017.

O SECRETÁRIO DE INFRAESTRUTURA E SERVIÇOS PÚBLICOS DO DISTRITO FEDERAL, no uso de suas atribuições, que lhe são conferidas pelo artigo 24, inciso X, do Regimento aprovado pelo Decreto nº 23.719, de 07 de abril de 2003, e com base no artigo 67, da lei nº 8.666/1993, e do Decreto nº 32.598/2010, que Aprova as Normas de Planejamento, Orçamento, Finanças, Patrimônio e Contabilidade do Distrito Federal, e dá outras providências, RESOLVE:

Art. 1º Dispensar o servidor LÚCIO OTON DE LIMA, matrícula nº 24.380-9 de Supervisor Técnico do Contrato nº 002/2015 - Trecho 03, conforme indicado na Portaria Conjunta nº 045/2016 de 28 de Novembro de 2016, tendo por objeto a execução de pavimentação asfáltica, blocos intertravados, meios-fios, passeios e drenagem pluvial no Setor Habitacional Sol Nascente-DF, conforme processo nº 112.005.058/2011.

Art. 2º Designar, MARCELO GALIMBERTI NUNES, matrícula nº 184.740-6 e ou CÉLIO FERNANDES LOPES, matrícula 264.944-6 da Secretaria de Estado de Infraestrutura e Serviços Públicos como Supervisor Técnico do Contrato nº 002/2015 - Trecho 02; nos termos do Padrão 009/2002, celebrado entre o Governo do Distrito Federal por meio da Secretaria de Infraestrutura e Serviços Públicos e o CONSÓRCIO NASCENTE III, conforme processo nº 112.005.058/2011.

Art. 3º Esta Portaria entra em vigor na data de sua publicação.

ANTÔNIO RAIMUNDO S. R. COIMBRA

PORTARIA Nº 03, DE 05 DE JANEIRO DE 2017.

O SECRETÁRIO DE INFRAESTRUTURA E SERVIÇOS PÚBLICOS DO DISTRITO FEDERAL, no uso de suas atribuições, que lhe são conferidas pelo artigo 24, inciso X, do Regimento aprovado pelo Decreto nº 23.719, de 07 de abril de 2003, e com base no artigo 67, da lei nº 8.666/1993, e do Decreto nº 32.598/2010, que Aprova as Normas de Planejamento, Orçamento, Finanças, Patrimônio e Contabilidade do Distrito Federal, e dá outras providências, RESOLVE:

Art. 1º Designar os Servidores, CHRISTINE BEATRIZ NASCIMENTO CARNEIRO PEIREIRA, matrícula nº 264.867-9 e WANDERSON DE ANDRADE SIMPLÍCIO, matrícula nº 268.785-2 da Secretaria de Estado de Infraestrutura e Serviços Públicos como Fiscais da Ordem de Serviço nº 0097/2016 do Contrato nº 017/2014-SO; tendo por objeto elaborar o projeto executivo Do estacionamento Comercial do Jardim Botânico - Av. Marginal à DF 001 localizada na Região Administrativa do Jardim Botânico/DF - RA XXVII com os seguintes serviços: Estudos preliminares - Topografia: 22,97km; Estudos geológicos e geotécnicos: 2,97km; Projeto Geométrico e Terraplenagem até 7 interseções: 1,367Km; Projeto de Pavimentação: 1,367km; Projeto de Sinalização: 1,367km; Projeto de Drenagem: 2,97Km e Projeto de Paisagismo: 10.197,37m², conforme processo nº 110.000.278/2016.

Art. 2º Esta Portaria entra em vigor na data de sua publicação.

ANTÔNIO RAIMUNDO S. R. COIMBRA

PORTARIA DE 05 DE JANEIRO DE 2017.

O SECRETÁRIO DE ESTADO DE INFRAESTRUTURA E SERVIÇOS PÚBLICOS DO DISTRITO FEDERAL, no uso de suas atribuições que lhe são conferidas pelo Decreto nº 23.212, de 06 de setembro de 2002, RESOLVE: DESIGNAR MARCELO GALIMBERTI NUNES, matrícula nº 265.531-4, Chefe, Símbolo CNE-05, para substituir FERNANDO JOSÉ RAMALHO DE CARVALHO CHAGAS, matrícula nº 267.424-6, Subsecretário, Símbolo CNE-02, da Subsecretaria de Acompanhamento e Fiscalização, da Secretaria de Estado de Infraestrutura e Serviços Públicos, no período de 02 de janeiro de 2017 a 11 de janeiro de 2017, por motivo de férias do titular.

ANTÔNIO RAIMUNDO S. R. COIMBRA

SERVIÇO DE LIMPEZA URBANA DO DISTRITO FEDERAL

INSTRUÇÃO Nº 04, DE 05 DE JANEIRO DE 2017.

O DIRETOR PRESIDENTE DO SERVIÇO DE LIMPEZA URBANA DO DISTRITO FEDERAL, Substituto, no uso de suas atribuições legais e de conformidade com as disposições contidas no art. 41, do Decreto nº 32.598, de 15 de dezembro de 2010, alterado pelo Decreto nº 32.753, de 04 de fevereiro de 2011 e, ainda, as disposições contidas na Portaria nº 29, de 25 de fevereiro de 2004, alterada pela Portaria nº 125, de 30.04.2004, RESOLVE:

Art. 1º Revogar com efeitos ex nunc, a Instrução nº 69, de 08 de agosto de 2016, publicada no DODF nº 153, pág. 48/49, de 12 de agosto de 2016.

Art. 2º Designar DANIEL PÉREIRA ROCHA, matrícula 270.344-0 e AILTON OLIVEIRA ROCHA, matrícula 83.404-1, como Executores e os servidores SANDRA CORDEIRO DE SOUSA, matrícula 83.385-1 e JOSE AUGUSTO ALVES, matrícula 83.785-7 como suplentes para a fiscalização do contrato nº 12/2012, celebrado entre o SLU/DF e a Empresa SUSTENTARE SANEAMENTO S.A., processo nº 094.000.799/2012;

Art. 3º Ficam os mencionados servidores incumbidos da fiel observância das disposições acima mencionadas.

Art. 4º Esta Instrução entra em vigor na data de sua publicação.

SILVANO SILVERIO DA COSTA

INSTRUÇÃO Nº 05, DE 05 DE JANEIRO DE 2017.

O DIRETOR PRESIDENTE DO SERVIÇO DE LIMPEZA URBANA DO DISTRITO FEDERAL, Substituto, no uso de suas atribuições legais e de conformidade com as disposições contidas no art. 41, do Decreto nº 32.598, de 15 de dezembro de 2010, alterado pelo Decreto nº 32.753, de 04 de fevereiro de 2011 e, ainda, as disposições contidas na Portaria nº 29, de 25 de fevereiro de 2004, alterada pela Portaria nº 125, de 30.04.2004, RESOLVE:

Art. 1º Revogar com efeitos ex nunc, a Instrução nº 65 de 28 de agosto de 2015, publicada no DODF nº 171, pág. 25 de 03 de setembro de 2015.

Art. 2º Designar JOÃO ALVES TAVARES, matrícula 82.743-6, como Executor e os servidores JELLYNTHON HENRIQUE DE AZEVEDO, matrícula 81.483-0 e JOAO EUDES DOS SANTOS, matrícula 82.292-2 como suplentes para a fiscalização do contrato nº 07/2012, celebrado entre o SLU/DF e a empresa VALOR AMBIENTAL LTDA., processo nº 094.001.687/2010;

Art. 3º Ficam os mencionados servidores incumbidos da fiel observância das disposições acima mencionadas.

Art. 4º Esta Instrução entra em vigor na data de sua publicação.

SILVANO SILVERIO DA COSTA

INSTRUÇÃO Nº 06, DE 05 DE JANEIRO DE 2017.

O DIRETOR PRESIDENTE DO SERVIÇO DE LIMPEZA URBANA DO DISTRITO FEDERAL, Substituto, no uso de suas atribuições legais e de conformidade com as disposições contidas no art. 41, do Decreto nº 32.598, de 15 de dezembro de 2010, alterado pelo Decreto nº 32.753, de 04 de fevereiro de 2011 e, ainda, as disposições contidas na Portaria nº 29, de 25 de fevereiro de 2004, alterada pela Portaria nº 125, de 30.04.2004, RESOLVE:

Art. 1º Revogar com efeitos ex nunc, a Instrução nº 67 de 31 de agosto de 2015, publicada no DODF nº 171, pág. 25 de 03 de setembro de 2015.

Art. 2º Designar JOÃO ALVES TAVARES, matrícula 82.743-6, como Executor e os servidores JELLYNTHON HENRIQUE DE AZEVEDO, matrícula 81.483-0 e JOAO EUDES DOS SANTOS, matrícula 82.292-2 como suplentes para a fiscalização do contrato nº 21/2012, celebrado entre o SLU/DF e a empresa DEFENDER CONSERVAÇÃO E LIMPEZA LTDA., processo nº 094.000.199/2012;

Art. 3º Ficam os mencionados servidores incumbidos da fiel observância das disposições acima mencionadas.

Art. 4º Esta Instrução entra em vigor na data de sua publicação.

SILVANO SILVERIO DA COSTA

INSTRUÇÃO Nº 07, DE 05 DE JANEIRO DE 2017.

O DIRETOR PRESIDENTE DO SERVIÇO DE LIMPEZA URBANA DO DISTRITO FEDERAL, Substituto, no uso de suas atribuições legais e de conformidade com as disposições contidas no art. 41, do Decreto nº 32.598, de 15 de dezembro de 2010, alterado pelo Decreto nº 32.753, de 04 de fevereiro de 2011 e, ainda, as disposições contidas na Portaria nº 29, de 25 de fevereiro de 2004, alterada pela Portaria nº 125, de 30.04.2004, RESOLVE:

Art. 1º Designar ANDRÉ LUIZ SANTOS THOME, matrícula 270.764-0, como Executor e EDUARDO CRUZ CUNHA, matrícula 270.091-3, como Suplente, para o acompanhamento e fiscalização do Contrato nº 28/2016, celebrado entre o SLU/DF e a empresa DNA COMUNICAÇÃO VISUAL - EIRELI, processo nº 094.000.525/2016.

Art.2º Ficam os mencionados servidores incumbidos da fiel observância das disposições acima citadas.

Art.3º Esta Instrução entra em vigor na data de sua publicação.

SILVANO SILVERIO DA COSTA

SECRETARIA DE ESTADO DE GESTÃO DO TERRITÓRIO E HABITAÇÃO

COMPANHIA DE DESENVOLVIMENTO HABITACIONAL DO DISTRITO FEDERAL

RESOLUÇÃO Nº 100.000.021/2017, DE 04 DE JANEIRO DE 2017.

Dispõe sobre a designação de Executor para o Convênio nº 001/2013 celebrado entre a Companhia de Desenvolvimento Habitacional do Distrito Federal - CODHAB/DF e a Companhia Urbanizadora da Nova Capital do Brasil - NOVACAP.

O PRESIDENTE DA COMPANHIA DE DESENVOLVIMENTO HABITACIONAL DO DISTRITO FEDERAL, no uso da competência que lhe confere o art. 16, alínea "f", do Estatuto da Empresa, aprovado pelo Conselho de Administração na reunião de fevereiro de 2008, cuja ata foi registrada na Junta Comercial do Distrito Federal sob o nº 20080173764, RESOLVE:

Art.1º Designar CÁSSIO AVIANI RIBEIRO, matrícula: 632-7, CPF nº 381.718.801-34, ANDRÉ LARA CAMPOS GUIMARAES, matrícula: 910-5 - CPF 573.183.521-72, para atuarem como Executores titular e suplente, respectivamente, do Convênio nº 001/2013 - CODHAB/DF, firmado com a Companhia Urbanizadora da Nova Capital do Brasil - NOVACAP, que tem como objeto a execução de projetos, serviços de engenharia e obras de urbanização no Riacho Fundo II, 4ª etapa, conforme Processo nº 392-041.039/2013.

Art. 2º Cabe ao Executor de Contrato/Convênio supervisionar, fiscalizar e acompanhar a execução dos serviços contratados, bem como apresentar relatórios quando do término de cada etapa ou sempre que solicitado pelo Contratante, conforme dispõe o art. 67, da Lei Federal nº 8.666/93, bem como com o art. 41, do Decreto nº 32.598/2010, combinado com o art. 1º do Decreto nº 32.753/2011, ficando responsável pelo fiel cumprimento desta Resolução e das respectivas normas que regulamentam o assunto.

Art. 3º Esta Resolução entra em vigor na data de sua publicação.

GILSON PARANHOS

RESOLUÇÃO Nº 100.000.020/2017, DE 04 DE JANEIRO DE 2017.

Dispõe sobre a designação de Executor para o Convênio nº 002/2013 celebrado entre a Companhia de Desenvolvimento Habitacional do Distrito Federal - CODHAB/DF e a Companhia Urbanizadora da Nova Capital do Brasil - NOVACAP.

O PRESIDENTE DA COMPANHIA DE DESENVOLVIMENTO HABITACIONAL DO DISTRITO FEDERAL, no uso da competência que lhe confere o art. 16, alínea "f", do Estatuto da Empresa, aprovado pelo Conselho de Administração na reunião de fevereiro de 2008, cuja ata foi registrada na Junta Comercial do Distrito Federal sob o nº 20080173764, RESOLVE:

Art. 1º Designar Cássio Aviani Ribeiro, matrícula: 632-7, CPF nº 381.718.801-34, André Lara Campos Guimarães, matrícula: 910-5 - CPF 573.183.521-72, para atuarem como Executores titular e suplente, respectivamente, do Convênio nº 002/2013 - CODHAB/DF, firmado com a Companhia Urbanizadora da Nova Capital do Brasil - NOVACAP, que tem como objeto a execução de projetos, serviços de engenharia e obras de urbanização no Recanto das Emas, nas quadras 117/118, conforme Processo nº 392-041.032/2013.

Art. 2º Cabe ao Executor de Contrato/Convênio supervisionar, fiscalizar e acompanhar a execução dos serviços contratados, bem como apresentar relatórios quando do término de cada etapa ou sempre que solicitado pelo Contratante, conforme dispõe o art. 67, da Lei Federal nº 8.666/93, bem como com o art. 41, do Decreto nº 32.598/2010, combinado com o art. 1º do Decreto nº 32.753/2011, ficando responsável pelo fiel cumprimento desta Resolução e das respectivas normas que regulamentam o assunto.

Art. 3º Esta Resolução entra em vigor na data de sua publicação.

GILSON PARANHOS

RESOLUÇÃO Nº 100.000.019/2017, DE 04 DE JANEIRO DE 2017.

Dispõe sobre designação de executor do Contrato nº 006/2016, celebrado entre a Companhia de Desenvolvimento Habitacional do Distrito Federal e a Empresa Saboia Ruiz Arquitetura e Planejamento LTDA.

O PRESIDENTE DA COMPANHIA DE DESENVOLVIMENTO HABITACIONAL DO DISTRITO FEDERAL, no uso da competência que lhe confere o art. 16, alínea "f", do Estatuto da Empresa, aprovado pelo Conselho de Administração na reunião de fevereiro de 2008, cuja ata foi registrada na Junta Comercial do Distrito Federal sob o nº 20080173764, RESOLVE:

Art. 1º Designar Eugênio de Moraes Carreiro, matrícula: 835-4 - CPF 858.571.811-00, ARA RUBIA APARECIDA FERNANDES, matrícula: 879-6, CPF 316.520.501-91 e Danilo Cesar Silveira Costa, matrícula nº 743-9, CPF 016.718.661-26, para atuarem como Executores titular, suplente e Membro da Comissão respectivamente, no acompanhamento das obrigações inerentes ao Contrato nº 006/2016, celebrado com a Empresa Saboia Ruiz Arquitetura e Planejamento LTDA, que tem como objeto a prestação de serviços técnicos profissionais especializados de Arquitetura e Urbanismo para a elaboração de Anteprojeto, Projeto Geral para Aprovação e Projeto Executivo de Arquitetura, bem como os Projetos Complementares de urbanização, acessibilidade e paisagismo; cálculo estrutural e fundações; instalações hidráulico-sanitárias; instalações preventivas e de combate a incêndio; instalações elétricas gerais e prediais, de telefonia e de proteção contra descargas atmosféricas (SPDA) e gás; de Equipamento Público do tipo Centro de Ensino Fundamental (CEF), localizado no empreendimento Parque do Riacho, QS 03 CONJUNTO 09 LOTE 01.

Art. 2º Caberá ao executor dos serviços, supervisionar, fiscalizar e acompanhar a execução dos serviços, bem como apresentar relatórios quando do término de cada etapa ou sempre que solicitado pelo contratante, conforme dispõe o artigo 67 da Lei nº 8.666/93 bem como o inciso II do artigo 41 do Decreto nº 32.598/2010, c/c artigo 1º do Decreto nº 32.753/2011.

Art. 3º Esta Resolução entra em vigor na data de sua publicação.

GILSON PARANHOS

RESOLUÇÃO Nº 100.000.018/2017, DE 04 DE JANEIRO DE 2017.

Dispõe sobre designação de executor para o Contrato nº 008/2016, celebrado entre a Companhia de Desenvolvimento Habitacional do Distrito Federal e a Empresa Saboia Ruiz Arquitetura e Planejamento LTDA.

O PRESIDENTE DA COMPANHIA DE DESENVOLVIMENTO HABITACIONAL DO DISTRITO FEDERAL, no uso da competência que lhe confere o art. 16, alínea "f", do Estatuto da Empresa, aprovado pelo Conselho de Administração na reunião de fevereiro de 2008, cuja ata foi registrada na Junta Comercial do Distrito Federal sob o nº 20080173764, RESOLVE:

Art. 1º Designar: André Lara Campos Guimarães, matrícula: 910-5 - CPF 573.183.521-72, Cássio Aviani Ribeiro, matrícula: 632-7, CPF 381.718.801-34 e Danilo Cesar Silveira Costa, matrícula: 743-9, CPF 016.718.661-26, para atuarem como Executores titular, suplente e Membro da Comissão respectivamente, no acompanhamento das obrigações inerentes à prestação de serviços técnicos especializados de arquitetura e urbanismo para a elaboração de Anteprojeto, Projeto Geral para a aprovação e Projeto Executivo de arquitetura, bem como os Projetos Complementares de urbanização, acessibilidade e paisagismo; cálculo estrutural e fundações; instalações hidráulico-sanitárias; instalações preventivas e de combate a incêndio; instalações elétricas gerais e prediais, de telefonia e de proteção contra descargas atmosféricas (SPDA) e gás; de Equipamento Público do tipo Centro de Unidade Básica de Saúde para 7 (sete) equipes (UBS), localizado no empreendimento Parque do Riacho, QS 09 CONJUNTO 01 LOTE 01

Art. 2º Caberá ao executor dos serviços, supervisionar, fiscalizar e acompanhar a execução dos serviços, bem como apresentar relatórios quando do término de cada etapa ou sempre que solicitado pelo contratante, conforme dispõe o artigo 67 da Lei nº 8.666/93 bem como o inciso II do artigo 41 do Decreto nº 32.598/2010, c/c artigo 1º do Decreto nº 32.753/2011.

Art. 3º Esta Resolução entra em vigor na data de sua publicação.

GILSON PARANHOS

RESOLUÇÃO Nº 100.000.017/2017, DE 04 DE JANEIRO DE 2017.

Dispõe sobre designação de executor do Contrato nº 027/2016, celebrado entre a Companhia de Desenvolvimento Habitacional do Distrito Federal e a Empresa ArqBr Arquitetura e Urbanismo LTDA

O PRESIDENTE DA COMPANHIA DE DESENVOLVIMENTO HABITACIONAL DO DISTRITO FEDERAL, no uso da competência que lhe confere o art. 16, alínea "f", do Estatuto da Empresa, aprovado pelo Conselho de Administração na reunião de fevereiro de 2008, cuja ata foi registrada na Junta Comercial do Distrito Federal sob o nº 20080173764, RESOLVE:

Art. 1º Designar André Lara Campos Guimarães, matrícula: 910-5 - CPF 573.183.521-72, Cássio Aviani Ribeiro, matrícula: 632-7, CPF 381.718.801-34 e Danilo Cesar Silveira Costa, matrícula: 743-9, CPF 016.718.661-26, para atuarem como Executores titular, suplente e Membro da Comissão respectivamente, no acompanhamento das obrigações inerentes ao Contrato nº 027/2016, celebrado com a ArqBr Arquitetura e Urbanismo LTDA, que tem como objeto a prestação de serviços técnicos profissionais especializados de Arquitetura e Urbanismo para a elaboração de Anteprojeto,

Projeto Geral para Aprovação e Projeto Executivo de Arquitetura, bem como os Projetos Complementares de urbanização e acessibilidade; cálculo estrutural e fundações; instalações hidráulico-sanitárias; instalações preventivas e de combate a incêndio; instalações elétricas gerais e prediais, de telefonia, de TV e de proteção contra descargas atmosféricas (SPDA) e gás; de Unidades Habitacionais Coletivas, localizadas na Região Administrativa de Sobradinho - RA V, para o lote QD 02 CJ B7 PROJ A, de 900 m² (lote principal) a partir do Projeto, apresentado em nível de Estudo Preliminar.

Art. 2º Caberá ao executor dos serviços, supervisionar, fiscalizar e acompanhar a execução dos serviços, bem como apresentar relatórios quando do término de cada etapa ou sempre que solicitado pelo contratante, conforme dispõe o artigo 67 da Lei nº 8.666/93 bem como o inciso II do artigo 41 do Decreto nº 32.598/2010, c/c artigo 1º do Decreto nº 32.753/2011.

Art. 3º Esta Resolução entra em vigor na data de sua publicação.

GILSON PARANHOS

RESOLUÇÃO Nº 100.000.016/2017, DE 04 DE JANEIRO DE 2017.

Dispõe sobre designação de executor do Contrato nº 033/2016, celebrado entre a Companhia de Desenvolvimento Habitacional do Distrito Federal/CODHAB e MAC/MANOEL COELHO ARQUITETURA & DESIGN LTDA.

O PRESIDENTE DA COMPANHIA DE DESENVOLVIMENTO HABITACIONAL DO DISTRITO FEDERAL, no uso da competência que lhe confere o art. 16, alínea "f", do Estatuto da Empresa, aprovado pelo Conselho de Administração na reunião de fevereiro de 2008, cuja ata foi registrada na Junta Comercial do Distrito Federal sob o nº 20080173764, RESOLVE:

Art. 1º Designar ARA RUBIA APARECIDA FERNANDES, matrícula: 879-6, CPF 316.520.501-91, Eugênio de Moraes Carreiro, matrícula: 835-4 - CPF - 858.571.811-00, Danilo Cesar Silveira Costa, matrícula: 743-9, CPF 016.718.661-26, para atuarem como Executores titular, suplente e Membro da Comissão respectivamente, no acompanhamento das obrigações inerentes ao Contrato nº 033/2016, celebrado com a Empresa MAC/MANOEL COELHO ARQUITETURA & DESIGN LTDA, que tem como objeto a prestação de serviços técnicos profissionais especializados de Arquitetura e Urbanismo para a elaboração de Anteprojeto, Projeto Geral para Aprovação e Projeto Executivo de Arquitetura, bem como os Projetos Complementares de urbanização e acessibilidade; cálculo estrutural e fundações; instalações hidráulico-sanitárias; instalações preventivas e de combate a incêndio; instalações elétricas gerais e prediais, de telefonia, de TV e de proteção contra descargas atmosféricas (SPDA) e gás; de Unidades Habitacionais Coletivas, localizadas na Região Administrativa de Samambaia - RA XII, para o lote QR 503 CJ 9-A LT 04, de 900 m² (lote principal) a partir do Projeto, apresentado em nível de Estudo Preliminar, declarado vencedor do Concurso nº 05/2016.

Art. 2º Caberá ao executor dos serviços, supervisionar, fiscalizar e acompanhar a execução dos serviços, bem como apresentar relatórios quando do término de cada etapa ou sempre que solicitado pelo contratante, conforme dispõe o artigo 67 da Lei nº 8.666/93 bem como o inciso II do artigo 41 do Decreto nº 32.598/2010, c/c artigo 1º do Decreto nº 32.753/2011.

Art. 3º Esta Resolução entra em vigor na data de sua publicação.

GILSON PARANHOS

RESOLUÇÃO Nº 100.000.015/2017, DE 04 DE JANEIRO DE 2017.

Dispõe sobre designação de executor do Contrato nº 034/2016, celebrado entre a Companhia de Desenvolvimento Habitacional do Distrito Federal/CODHAB e A3E projetos LTDA - ME.

O PRESIDENTE DA COMPANHIA DE DESENVOLVIMENTO HABITACIONAL DO DISTRITO FEDERAL, no uso da competência que lhe confere o art. 16, alínea "f", do Estatuto da Empresa, aprovado pelo Conselho de Administração na reunião de fevereiro de 2008, cuja ata foi registrada na Junta Comercial do Distrito Federal sob o nº 20080173764, RESOLVE:

Art. 1º Designar Cássio Aviani Ribeiro, matrícula: 632-7, CPF - 381.718.801-34 e André Lara Campos Guimarães, matrícula: 910-5 - CPF 573.183.521-72, Danilo Cesar Silveira Costa, matrícula: 743-9, CPF 016.718.661-26, para atuarem como Executores titular, suplente e Membro da Comissão respectivamente, no acompanhamento das obrigações inerentes ao Contrato nº 034/2016, celebrado com a A3E projetos LTDA - ME, que tem como objeto a prestação de serviços técnicos profissionais especializados de Arquitetura e Urbanismo para a elaboração de Anteprojeto, Projeto Geral para Aprovação e Projeto Executivo de Arquitetura, bem como os Projetos Complementares de urbanização, acessibilidade e paisagismo; cálculo estrutural e fundações; instalações hidráulico-sanitárias; instalações preventivas e de combate a incêndio; instalações prediais de gás (GLP); e instalações elétricas gerais e prediais, de telefonia, de TV e de proteção contra descargas atmosféricas (SPDA); de Unidades Habitacionais Coletivas no Setor Habitacional Sol Nascente, Trecho 01, Etapa 01, Quadra 700, na Região Administrativa de Ceilândia - RA IX, a partir do Projeto declarado vencedor do Concurso nº 06/2016.

Art. 2º Caberá ao executor dos serviços, supervisionar, fiscalizar e acompanhar a execução dos serviços, bem como apresentar relatórios quando do término de cada etapa ou sempre que solicitado pelo contratante, conforme dispõe o artigo 67 da Lei nº 8.666/93 bem como o inciso II do artigo 41 do Decreto nº 32.598/2010, c/c artigo 1º do Decreto nº 32.753/2011.

Art. 3º Esta Resolução entra em vigor na data de sua publicação.

GILSON PARANHOS

RESOLUÇÃO Nº 100.000.014/2017, DE 04 DE JANEIRO DE 2017.

Dispõe sobre designação de executor do Contrato nº 036/2016, celebrado entre a Companhia de Desenvolvimento Habitacional do Distrito Federal/CODHAB e a Companhia de Saneamento Ambiental do Distrito Federal - CAESB.

O PRESIDENTE DA COMPANHIA DE DESENVOLVIMENTO HABITACIONAL DO DISTRITO FEDERAL, no uso da competência que lhe confere o art. 16, alínea "f", do Estatuto da Empresa, aprovado pelo Conselho de Administração na reunião de fevereiro de 2008, cuja ata foi registrada na Junta Comercial do Distrito Federal sob o nº 20080173764, RESOLVE:

Art. 1º Designar Maria Salete Ataíde Braga, matrícula: 428-6, CPF: 221.177.091-68, Djalma Barbosa Gonçalves, matrícula: 678-5, CPF: 211.154.861-87, para atuarem como executor e suplente no acompanhamento das obrigações inerentes ao Contrato nº 036/2016, que tem como objeto a prestação, de forma contínua, dos serviços públicos de abastecimento de água, esgotamento sanitário e outros serviços para as dependências do CONSUMIDOR na unidade de consumo localizada no Setor Comercial Sul, Quadra 06, Lotes 13/14, Bloco A e Setor de Indústrias e Abastecimento, Trecho 06, Lotes 245/285.

Art. 2º Caberá ao executor dos serviços, supervisionar, fiscalizar e acompanhar a execução dos serviços, bem como apresentar relatórios quando do término de cada etapa ou sempre que solicitado pelo contratante, conforme dispõe o artigo 67 da Lei nº 8.666/93 bem como o inciso II do artigo 41 do Decreto nº 32.598/2010, c/c artigo 1º do Decreto nº 32.753/2011.

Art. 3º Esta Resolução entra em vigor na data de sua publicação.

GILSON PARANHOS

SECRETARIA DE ESTADO DAS CIDADES**ADMINISTRAÇÃO REGIONAL DE PLANALTINA**

ORDEM DE SERVIÇO Nº 01, DE 04 DE JANEIRO DE 2017.

O ADMINISTRADOR REGIONAL DE PLANALTINA DO DISTRITO FEDERAL, no uso de suas atribuições que lhe são conferidas pelo inciso XLVI, artigo 53, do Decreto nº 16.247, de 29 de dezembro de 1994, RESOLVE: DESIGNAR BELMIRA FLORES MACHADO, matrícula nº 174.515-8, Analista em Políticas Públicas e Gestão Governamental do Distrito Federal, lotada na Gerência de Administração, para substituir, sem acumular vencimentos e sem prejuízos de suas atribuições, JOSÉ GOMES DA SILVA NETO, matrícula nº 1.672.310-4, Coordenado, da Coordenação de Administração Geral, Símbolo CNE-06, da Administração Regional de Planaltina, da Secretaria de Estado de Gestão do Território e Habitação do Distrito Federal, no período de 02 de janeiro a 16 de janeiro de 2017, por motivos de férias regulamentares do titular.

VICENTE SALGUEIRO BAÑO SALGADO

ADMINISTRAÇÃO REGIONAL DO RIACHO FUNDO II

ORDEM DE SERVIÇO Nº 04, DE 05 DE JANEIRO DE 2017.

O ADMINISTRADOR REGIONAL DO RIACHO FUNDO II DO DISTRITO FEDERAL, no uso de suas atribuições que lhe confere o artigo 53, inciso XLVI, do Decreto nº 16.247, de 29 de dezembro de 1994, combinado com o Decreto nº 33.551, de 29 de fevereiro de 2012, RESOLVE: DESIGNAR IRIS MARIA DOS SANTOS, matrícula 1.677.820-0, CPF n. 150.764.821-91, Gerente, da Gerência de Pessoas, da Coordenação de Administração Geral, para substituir, LEONARDO SOARES DE SANTANA, designado pela Ordem de Serviço n. 73, de 1º de novembro de 2016, publicada no DODF n. 208, de 04 de novembro de 2016, para requerer junto a Secretaria da Receita Federal, e perante a Procuradoria Geral da Fazenda Nacional - PGFN, em nome da Administração Regional do Riacho Fundo II do Distrito Federal, CNPJ 06.054.624/0001-78, certidões, certificados e quaisquer outros documentos, podendo inclusive fazer consultas e tomar ciência de despacho proferidos em processos que figure como parte a Administração Regional do Riacho Fundo II do Distrito Federal.

DANIEL FIGUEIREDO PINHEIRO

ORDEM DE SERVIÇO Nº 05, DE 05 DE JANEIRO DE 2017.

O ADMINISTRADOR REGIONAL DO RIACHO FUNDO II DO DISTRITO FEDERAL, no uso de suas atribuições que lhe confere o artigo 53, inciso XLVI, do Decreto nº 16.247, de 29 de dezembro de 1994, combinado com o Decreto nº 33.551, de 29 de fevereiro de 2012, RESOLVE: DESIGNAR RENATO MARQUES DOS SANTOS, matrícula 1.677.893-6, Assessor, do Gabinete, para substituir, sem acumular vencimento e sem prejuízo de suas atribuições, EVANDRO PEREIRA DA SILVA, matrícula 1.669.778-2, Símbolo CNE-06, Coordenado, da Coordenação de Desenvolvimento, da Administração Regional do Riacho Fundo II, no período de 04/01/2017 a 03/02/2017, por motivo de férias do titular.

DANIEL FIGUEIREDO PINHEIRO

ORDEM DE SERVIÇO Nº 06, DE 05 DE JANEIRO DE 2017.

O ADMINISTRADOR REGIONAL DO RIACHO FUNDO II DO DISTRITO FEDERAL, no uso de suas atribuições que lhe confere o artigo 53, inciso XLVI, do Decreto nº 16.247, de 29 de dezembro de 1994, combinado com o Decreto nº 33.551, de 29 de fevereiro de 2012, RESOLVE: DESIGNAR ALESSANDRA PAES DA SILVA, matrícula 1.676.119-7, Assessor Técnico, do Gabinete, para substituir, sem acumular vencimento e sem prejuízo de suas atribuições, VANDERLI DIAS LEITE, matrícula 1.668.888-0, Símbolo CNE-07, Chefe, da Assessoria de Planejamento, da Administração Regional do Riacho Fundo II, no período de 20/01/2017 a 29/01/2017, por motivo de férias do titular.

DANIEL FIGUEIREDO PINHEIRO

ADMINISTRAÇÃO REGIONAL DO VARJÃO

ORDEM DE SERVIÇO Nº 04, DE 05 DE JANEIRO DE 2017.

O ADMINISTRADOR REGIONAL DO VARJÃO DO DISTRITO FEDERAL, interino, no uso de suas atribuições que lhe confere a Lei nº 3.153, de 06 de maio de 2003, que cria a Região Administrativa do Varjão e na qualidade de Presidente do Conselho de Planejamento Territorial e Urbano - CLP, com fulcro no artigo 2º e artigo 3º, ambos do Decreto nº 37.556, de 17 de agosto de 2016, e considerando de dar cumprimento ao disposto naquele Decreto, RESOLVE:

Art. 1º Constituir o Conselho Local de Planejamento Territorial e Urbano do Distrito Federal (CLP) da Região Administrativa do Varjão RA XXIII/DF.

Art. 2º Designar os seguintes Membros para compor o Conselho Local de Planejamento Territorial e Urbano do Distrito Federal (CLP) da Região Administrativa do Varjão RA XXIII/DF:

Inciso I - Representantes do Poder Público: LEOMAR CESAR DHEIN, Chefe da Assessoria Técnica da Administração Regional do Varjão; FLAVIO RESNER, da Secretaria de Estado e Gestão do Território e Habitação - SEGETH; MARIA OLÍVIA ROSA, da Subsecretaria de Políticas Urbanas - SUPLAN/SEGETH; AIRÉS CERCHI SOARES, da Secretaria de Estado de Infraestrutura e serviços Públicos-SINESP; VANESSA DAVID MELONI, da Secretaria de Estado de Mobilidade - SEMOB; ALVARO MATOS DE SOUZA, da Secretaria de Estado de Educação; REMULO SOFOCLIS ORNELAS, da SEMA/IBRAM-DF; LUIZ CLAUDIO PEPINO MODESTO, da Secretaria de Estado de Saúde; MARCELO SAYEGH, da Agencia de Fiscalização - AGEFIS;

Inciso II - Representantes da Sociedade Civil: IYAN DE ARAÚJO MORAIS, Titular de Movimentos Sociais e Populares; JOSÉ DARCI DE LIMA FILHO, Titular de Movimentos Sociais e Populares; MARIA HELENA BERNANDES GANGUSSU, Titular de Movimentos Sociais e Populares; CRISLANO TOMAZ SIQUEIRA RIBEIRO, Titular de Movimentos Sociais e Populares; ELZA MARIA JOSÉ, Titular de Movimentos Sociais e Populares; LUCIO FERREIRA DA SILVA, Titular de Movimentos Sociais e Populares; MARIA DA GUIA BARROS OLIVEIRA, Suplente de Movimentos Sociais e Populares; ANA CARLA BORGES RODRIGUES, Suplente de Movimentos Sociais e Populares; EUNICE NASCIMENTO DOS SANTOS, Suplente de Movimentos Sociais e Populares; JANE COSTA DE SOUZA, Suplente de Movimentos Sociais e Populares; ANA PAULA BORGES RODRIGUES, Suplente de Movimentos Sociais e Populares; GABRIELA RODRIGUES DA SILVA, Suplente de Movimentos Sociais e Populares; VANIO RAMOS SCARABELOT, Titular de Entidades Empresarias; JOSELIENE PEREIRA, Titular de Entidades Empresarias; NAYRA NATHYELE CUNHA BATISTA, Suplente de Entidades Empresarias; LUANA MARIA DANTAS DA SILVA COSTA, Suplente de Entidades Empresarias; GILSON DE SOUZA CARVALHO, Titular de Entidade Sindical; WELLINGTON JOSE DA SILVA, Suplente de Entidade Sindical; MARIANA CONSTANCIO GALVÃO, Titular de Entidade Profissional

Acadêmica ou de Pesquisa; ERICA MATIAS NASCIMENTO, Suplente de Entidade Profissional Acadêmica ou de Pesquisa.
Art. 3º Esta Ordem de Serviço entra em vigor na data da sua publicação.
MARCOS WOORTMANN.

ADMINISTRAÇÃO REGIONAL DO SETOR COMPLEMENTAR DE INDÚSTRIA E ABASTECIMENTO

ORDEM DE SERVIÇO Nº 01, DE 05 DE JANEIRO DE 2017.

O ADMINISTRADOR REGIONAL DO SETOR COMPLEMENTAR DE INDÚSTRIA E ABASTECIMENTO DO DISTRITO FEDERAL, no uso das atribuições e de conformidade com o Decreto nº 16.247/94, RESOLVE:

Art. 1º Designar JONAS VIEIRA DOS SANTOS, matrícula 1.676.248-7, CPF nº 324.990.601-82, e ILVAN FERREIRA DA ROCHA, matrícula 1.583.514, CPF nº 844.638.051-04, do quadro desta Administração Regional, para requerer junto à Secretaria da Receita Federal do Brasil e junto à Procuradoria Geral da Fazenda Nacional - PGFN, em nome da Administração Regional do Setor Complementar de Indústria e Abastecimento, CNPJ nº 06.916.614/0001-02, certidões, certificados e quaisquer outros documentos, podendo inclusive fazer consultas e tomar ciência de despachos proferidos em processos que figure como parte a Administração Regional.

Art. 2º Esta Ordem de Serviço entra em vigor na data de sua publicação.

Art. 3º Revogam-se as disposições em contrário.

EVÂNILDO DA SILVA MACEDO SANTOS

SECRETARIA DE ESTADO DO MEIO AMBIENTE

PORTARIA Nº 01, DE 04 DE JANEIRO DE 2017.

O SECRETÁRIO ADJUNTO, DA SECRETARIA DE ESTADO DO MEIO AMBIENTE DO DISTRITO FEDERAL, no uso de suas atribuições e delegação de competência, com base na Portaria nº 01, de 07 de abril de 2011, combinada com o Decreto nº 33.551, de 29 de fevereiro de 2012, RESOLVE: DESIGNAR JARBAS MACHADO LEVI, matrícula nº 270.536-2, Analista de Políticas Públicas e Gestão Governamental, para substituir CONSUELO ESPERANÇA ALVES FERNANDEZ, matrícula nº 38.074-1, no Cargo de Natureza Especial, Símbolo CNE-07, de Diretor da Diretoria de Orçamento, Contabilidade e Finanças, da Subsecretaria de Administração Geral, da Secretaria de Estado do Meio Ambiente do Distrito Federal, no período de 09 a 18 de janeiro de 2017, por motivo de férias regulamentares.

CARCIUS AZEVEDO

JARDIM BOTÂNICO DE BRASÍLIA

ORDEM DE SERVIÇO Nº 01, DE 03 DE JANEIRO DE 2017.

O DIRETOR EXECUTIVO DO JARDIM BOTÂNICO DE BRASÍLIA, no uso das atribuições que lhe são conferidas pelo artigo 27, do Regimento aprovado pelo Decreto nº 35.251, de 20 de março de 2014, RESOLVE: CONCEDER o pagamento de Adicional de Qualificação com fundamento no artigo 27, inciso I, da Lei nº 4.426, de 18 de novembro de 2011, em conformidade com o disposto no Parágrafo Único, Art. 15, do Decreto nº 31.452, de 22 de março de 2010 a servidora a seguir relacionada. Relação por nome do servidor, cargo, matrícula, percentual, data do protocolo, vigência, nº do processo. CARLA REGINA SILVA PAIVA, Analista em Políticas Públicas e Gestão Governamental, matrícula 07.055-6, 04%, 02/01/2017, a contar de 02/01/2017. 195.000.087/2010.

JEANITTO SEBASTIAO GENTILINI FILHO

SECRETARIA DE ESTADO DE POLÍTICAS PARA CRIANÇAS, ADOLESCENTES E JUVENTUDE**SUBSECRETARIA DE ADMINISTRAÇÃO GERAL**

ORDEM DE SERVIÇO Nº 305, DE 24 DE OUTUBRO DE 2016.

O SUBSECRETÁRIO DE ADMINISTRAÇÃO GERAL, DA SECRETARIA DE ESTADO DE POLÍTICAS PARA CRIANÇAS, ADOLESCENTES E JUVENTUDE DO DISTRITO FEDERAL, no uso das atribuições regimentais e considerando o disposto no artigo 1º, da Portaria nº 01, de 07/01/2016, publicada no DODF nº 15, de 22/01/2016, seção I, pág. 7, RESOLVE:

Art. 1º Designar CARLA FERREIRA DA SILVA, matrícula nº 232.428-8 e DRYELLE ALVES FERNANDES, matrícula nº 220.747-8, para atuarem, respectivamente como Executor e Suplente do Termo de Cooperação Técnica nº 011/2016 - SECriança. O presente Termo de Cooperação tem por objeto efetivar o cumprimento da determinação judicial, no que se refere à execução e efetivação do cumprimento das medidas socioeducativas de prestação de serviços à comunidade - PSC, promovendo um espaço educativo, cultural e de reflexão com os adolescentes/jovens e suas famílias, viável por meio de trabalhos gratuitos a serem realizadas nas instituições parceiras, nos termos do Plano de Trabalho acostado as folhas 04 a 10. Processo nº 417.001.503/2016.

Art. 2º O Executor e Suplente relacionados no item anterior deverão observar o disposto nos parágrafos 1º e 2º, do artigo 67, da Lei nº 8.666/93; o artigo 41, do Decreto nº 32.598/2010; Portaria SGA nº 29/2004 e 125/2004, e cartilha que poderá ser acessada pelo link <http://www.seplan.df.gov.br/contratos-lai/doc/download/310-cartilha-do-executor-de-contrato.html>, e demais normas inerentes ao assunto.

Art. 3º Esta Ordem de Serviço entra em vigor na data de sua publicação.

RICARDO DE SOUSA FERREIRA

CORREGEDORIA

PORTARIA Nº 06, DE 04 DE JANEIRO DE 2017.

O CORREGEDOR DA SECRETARIA DE ESTADO DE POLÍTICAS PARA CRIANÇAS, ADOLESCENTES E JUVENTUDE DO DISTRITO FEDERAL, no uso das atribuições que lhe foram delegadas pelo artigo 1º da Portaria nº 204, de 13 de julho de 2012, publicada no Diário Oficial do Distrito Federal nº 139, de 16 de julho de 2012 e, considerando o que dispõem os artigos 211 e seguintes da Lei Complementar - LC nº 840, de 23 de dezembro de 2011 RESOLVE:

Art. 1º Designar PEDRO FELIX BARBOSA FILHO, Atendente de Reintegração Socioeducativa, matrícula nº 220.448-7, CAROLINA DE CARVALHO AMARAL, Atendente de Reintegração Socioeducativa, matrícula nº 196.316-3, e LISELENE ANDRIOLI VIANA, Especialista Socioeducativa, matrícula 171.920-3, para, sob a presidência do primeiro, comporem Comissão de Processo Disciplinar, a fim de apurarem os fatos constantes dos autos do processo nº 417.002.296/2016.

Art. 2º Fixar o prazo de 60 (sessenta) dias para o encerramento dos trabalhos e apresentação de relatório conclusivo, podendo este prazo ser prorrogado por igual período.

Art. 3º Esta Portaria entra em vigor na data da sua publicação.

ISRAEL CARRARA DE PINNA

SECRETARIA DE ESTADO DE CULTURA**SUBSECRETARIA DE ADMINISTRAÇÃO GERAL**

ORDEM DE SERVIÇO Nº 17, DE 05 DE JANEIRO DE 2017.

O SUBSECRETÁRIO DE ADMINISTRAÇÃO GERAL, DA SECRETARIA DE ESTADO DE CULTURA DO DISTRITO FEDERAL, Substituto, no uso das competências que lhe são atribuídas por meio da Portaria nº 01, de 07 de janeiro de 2011, publicada no DODF nº 13, de 19 de janeiro de 2011, página 02, RESOLVE: CONCEDER Abono Permanência, a partir de 01 de janeiro de 2017, equivalente ao valor de sua contribuição previdenciária a servidora ELIANA MARIA DA SILVA, matrícula nº 26.035-5, Técnico de Atividades Culturais, Classe Especial, Padrão V, lotado na Gerência de Pagamento e Designações-Diretoria de Gestão de Pessoas, Secretaria de Estado de Cultura do Distrito Federal, por haver completado os requisitos para aposentadoria voluntária definida no art. 3º da Emenda Constitucional nº 47/2005 e optado por permanecer em atividade, ressaltando que não foram utilizados períodos de licença prêmio por assiduidade na apuração do tempo de serviço para a concessão deste benefício, de acordo com o processo nº 150.000.010/2017.

CARLOS AUGUSTO ANDRADE DO AMARAL

PROCURADORIA GERAL DO DISTRITO FEDERAL

PORTARIA Nº 09, DE 05 DE JANEIRO DE 2017.

A PROCURADORA-GERAL DO DISTRITO FEDERAL, no exercício das atribuições que lhe conferem o artigo 6º, inciso XXXV, da Lei Complementar nº 395, de 31 de julho de 2001, e o artigo 1º, inciso I, alínea "d", do Decreto nº 23.212, de 6 de setembro de 2002, e considerando o que dispõe o artigo 139 da Lei Complementar nº 840, de 23 de dezembro de 2011, RESOLVE:

CONCEDER LICENÇA PRÊMIO POR ASSIDUIDADE a ANDREA DE ALBUQUERQUE NOBRE, matrícula 38.250-7, Técnico Jurídico, referente ao 5º quinquênio: período de 22/11/2011 a 19/11/2016;

CONCEDER LICENÇA PRÊMIO POR ASSIDUIDADE a MARCOS AUGUSTO DE SÁ E DRUMOND, matrícula 218.629-2, Procurador do Distrito Federal - Categoria I, referente ao 1º quinquênio: período de 29/11/2011 a 26/11/2016;

CONCEDER LICENÇA PRÊMIO POR ASSIDUIDADE a RAIMUNDO NONATO COSTA BARROZO, matrícula 35.102-4, Analista em Políticas Públicas e Gestão Governamental, referente ao 5º quinquênio: período de 01/12/2011 a 28/11/2016;

CONCEDER LICENÇA PRÊMIO POR ASSIDUIDADE a PAULO MAURÍCIO JORGE C. LACERDA TORREÃO, matrícula 35.109-1, Analista em Políticas Públicas e Gestão Governamental, referente ao 5º quinquênio: período de 01/12/2011 a 28/11/2016;

CONCEDER LICENÇA PRÊMIO POR ASSIDUIDADE a TERESINHA DE JESUS BARBOSA LIMA, matrícula 168.596-1, Técnico Jurídico, referente ao 2º quinquênio: período de 06/12/2011 a 03/12/2016;

CONCEDER LICENÇA PRÊMIO POR ASSIDUIDADE a HELOISA MONZILLO DE ALMEIDA, matrícula 48.011-8, Procurador do Distrito Federal - Categoria II, referente ao 4º quinquênio: período de 13/12/2011 a 10/12/2016;

CONCEDER LICENÇA PRÊMIO POR ASSIDUIDADE a VALDSON GONÇALVES DE AMORIM, matrícula 49.008-3, Procurador do Distrito Federal - Categoria II, referente ao 4º quinquênio: período de 13/12/2011 a 10/12/2016;

CONCEDER LICENÇA PRÊMIO POR ASSIDUIDADE a ROSANE MOREIRA DE CARVALHO, matrícula 159.071-5, Técnico Jurídico, referente ao 2º quinquênio: período de 17/12/2011 a 14/12/2016;

CONCEDER LICENÇA PRÊMIO POR ASSIDUIDADE a VANDERLEI MÁRCIO DE OLIVEIRA, matrícula 159.105-3, Analista Jurídico, referente ao 2º quinquênio: período de 27/12/2011 a 24/12/2016;

CONCEDER LICENÇA PRÊMIO POR ASSIDUIDADE a EDGAR FABIANO DE SOUZA, matrícula 40.149-8, Técnico Jurídico, referente ao 5º quinquênio: período de 28/12/2011 a 25/12/2016;

CONCEDER LICENÇA PRÊMIO POR ASSIDUIDADE a LUIS CARLOS VILELA, matrícula 159.135-5, Técnico Jurídico, referente ao 2º quinquênio: período de 01/01/2012 a 29/12/2016;

CONCEDER LICENÇA PRÊMIO POR ASSIDUIDADE a DANUSA COSTA MEIRA MAGALHÃES, matrícula 159.131-2, Técnico Jurídico, referente ao 2º quinquênio: período de 03/01/2012 a 31/12/2016.

PAOLA AIRES CORRÊA LIMA

PORTARIA Nº 10, DE 05 DE JANEIRO DE 2017.

A PROCURADORA-GERAL DO DISTRITO FEDERAL, no exercício das atribuições que lhe conferem o artigo 6º, inciso XXXV, da Lei Complementar nº 395, de 31 de julho de 2001, e o artigo 1º, inciso I, alínea "d", do Decreto nº 23.212, de 6 de setembro de 2002, e considerando o que dispõe o artigo 139 da Lei Complementar nº 840, de 23 de dezembro de 2011, RESOLVE: AUTORIZAR o gozo de LICENÇA-PRÊMIO POR ASSIDUIDADE a ELIANE MARIA DOS SANTOS GOMES, matrícula nº 33.579-7, Agente Jurídico, referente ao 4º quinquênio: período de 02/01/2017 a 31/01/2017.

PAOLA AIRES CORRÊA LIMA

CHEFIA DE GABINETE

ORDEM DE SERVIÇO Nº 01, DE 03 DE JANEIRO DE 2017.

A PROCURADORA-CHEFE DE GABINETE, DA PROCURADORIA-GERAL DO DISTRITO FEDERAL, em substituição, no exercício da atribuição que lhe confere o artigo 1º, inciso IV, da Portaria nº 56, de 27 de fevereiro de 2014, da Procuradoria-Geral do Distrito Federal, e o artigo 128, parágrafo único, inciso I, da Lei Complementar nº 840, de 23 de dezembro de 2011, RESOLVE: SUSPENDER, de 02/01/2017 a 11/01/2017 e de 12/01/2017 a 20/01/2017, o gozo das férias de ANGELA ALVES BATISTA, matrícula nº 174.506-9, Gestor em Políticas Públicas e Gestão Governamental, originalmente marcadas para os períodos de 02/01/2017 a 11/01/2017, referentes ao exercício de 2016 e de 12/01/2017 a 20/01/2017, referentes ao exercício de 2017, por motivo de necessidade do serviço. Fica remarcada a fruição dos dias remanescentes da presente suspensão para os períodos de 10/04/2017 a 19/04/2017 e de 20/04/2017 a 29/04/2017, respectivamente.

RENATA MARINHO O'REILLY LIMA

UNIDADE DE ADMINISTRAÇÃO GERAL

DIRETORIA DE GESTÃO DE PESSOAS

ORDEM DE SERVIÇO DE 05 DE JANEIRO DE 2017.

A DIRETORA DE GESTÃO DE PESSOAS, DA UNIDADE DE ADMINISTRAÇÃO GERAL, DA PROCURADORIA GERAL DO DISTRITO FEDERAL, no uso das atribuições que lhe são conferidas pelo artigo 19, do Decreto nº 31.452, de 22 de março de 2010, que regulamenta a Lei nº 4.426, de 18 de novembro de 2009, RESOLVE: CONCEDER Gratificação de Titulação, nos termos do artigo 25 da Lei nº 4.426/2009, regulamentada pelo Decreto nº 31.452/2010, à servidora CAMILA ROCHA PORTELA, ocupante do Cargo de PROCURADOR DO DISTRITO FEDERAL, categoria I, matrícula nº 232.486-5, no percentual de 15% (Pós-graduação Lato Sensu), a contar de 04/01/2017, Processo nº 020.000007/2017.

LUCIANE RISSATO

CONTROLADORIA GERAL DO DISTRITO FEDERAL

PORTARIA Nº 02, DE 05 DE JANEIRO DE 2017.

O CONTROLADOR-GERAL DO DISTRITO FEDERAL, no uso das atribuições que lhe confere o Decreto nº 36.236, de 1º de janeiro de 2015, combinado com a alínea "m" do inciso I do artigo 1º do Decreto nº 23.212, de 06 de setembro de 2002, e nos termos do disposto no Decreto 3.466, de 7 de dezembro de 1976, alterado pela Lei nº 2.911, de 05 de fevereiro de 2002, RESOLVE: TORNAR SEM EFEITO na Portaria nº 182, de 8 de agosto de 2016, publicado no DODF nº 151, de 9 de agosto de 2016, p. 33, a concessão de Gratificação de Apoio Administrativo, símbolo GAA-03, a servidora REGINA FERREIRA DA SILVA, matrícula 269.686-X, conforme processo 0017.000060/2009.

HENRIQUE MORAES ZILLER

TRIBUNAL DE CONTAS DO DISTRITO FEDERAL

DESPACHO DO PRESIDENTE

Em 2 de janeiro de 2017.

Informação nº 004/2017 - Segedam (AP); Processo nº: 29.925/2016-e; Interessado: JOS-DEYVI MAGALHÃES RUSSI SOBRINHO; Assunto: Reconhecimento de dívida por exercícios anteriores. No uso da competência delegada no art. 16 do Regimento Interno do Tribunal de Contas do Distrito Federal, RECONHEÇO a dívida por exercícios anteriores, no valor de R\$ 8.685,94 (oito mil seiscentos e oitenta e cinco reais e noventa e quatro centavos), em favor do servidor JOSDEYVI MAGALHÃES RUSSI SOBRINHO, decorrente da atuação como instrutor do curso "Oficina de Excel Avançado", realizado no período de 07 a 11 de novembro de 2016, conforme demonstrativo elaborado pelo Serviço de Pagamento de Pessoal - Sepag, Peça nº 34, condicionando o pagamento à existência de recursos na dotação orçamentária própria, bem como de cotas e disponibilidade financeira.

PAULO TADEU

Em exercício

SECRETARIA GERAL DE ADMINISTRAÇÃO

DESPACHOS DO SECRETÁRIO GERAL

Em 5 de janeiro de 2017

Despacho nº 002/2017- Segedam (AP); Processo nº 5.025/2013; Interessada: MARCELO SILVEIRA KESSLER; Assunto: Reconhecimento de dívida por exercícios anteriores. No uso da competência delegada no inciso V do art. 1º da Portaria TCDF nº 7, de 3 de janeiro de 2017, RECONHEÇO a dívida por exercícios anteriores, no valor de R\$ 421,23 (quatrocentos e vinte e um reais e vinte e três centavos), em favor do servidor MARCELO SILVEIRA KESSLER, decorrentes da concessão de 1% (um por cento) de AQ, relativo ao período de 28/11/2016 (data do requerimento) a 31/12/2016, conforme demonstrativo elaborado pelo Serviço de Pagamento de Pessoal - Sepag, fl. 132, condicionando o pagamento à existência de recursos na dotação orçamentária própria, bem como de cotas e disponibilidade financeira.

Despacho nº 004/2017- Segedam (AP); Processo nº 7423/2016-e; Interessada: VALÉRIA CRISTINA SOARES SAMPAIO; Assunto: Reconhecimento de dívida por exercícios anteriores. No uso da competência delegada no inciso V do art. 1º da Portaria TCDF nº 7, de 3 de janeiro de 2017, RECONHEÇO a dívida por exercícios anteriores, em favor da servidora VALÉRIA CRISTINA SOARES SAMPAIO, no valor de R\$ 707,16 (setecentos e sete reais e dezesseis centavos), já atualizado monetariamente, conforme demonstrativo elaborado pelo Serviço de Pagamento de Pessoal - Sepag, peça nº 38, condicionando o pagamento à existência de recursos na dotação orçamentária própria, bem como de cotas e disponibilidade financeira.

Despacho nº 005/2017- Segedam (AP); Processo nº 25178/2015-e; Interessada: SANDRO CUNHA COELHO; Assunto: Reconhecimento de dívida por exercícios anteriores. No uso da competência delegada no inciso V do art. 1º da Portaria TCDF nº 7, de 3 de janeiro de 2017, RECONHEÇO a dívida por exercícios anteriores, em favor do servidor SANDRO CUNHA COELHO, no valor de R\$ 861,80 (oitocentos e sessenta e um reais e oitenta centavos), já atualizado monetariamente, conforme demonstrativo elaborado pelo Serviço de Pagamento de Pessoal - Sepag, peça nº 77, condicionando o pagamento à existência de recursos na dotação orçamentária própria, bem como de cotas e disponibilidade financeira.

Despacho nº 006/2017- Segedam (AP); Processo nº 25445/2015-e; Interessada: PEDRO JOSÉ MARTINS SALGADO; Assunto: Reconhecimento de dívida por exercícios anteriores. No uso da competência delegada no inciso V do art. 1º da Portaria TCDF nº 7, de 3 de janeiro de 2017, RECONHEÇO a dívida por exercícios anteriores, em favor do servidor PEDRO JOSÉ MARTINS SALGADO, no valor de R\$ 1.414,33 (um mil, quatrocentos e quatorze reais e trinta e três centavos), já atualizado monetariamente, conforme demonstrativo elaborado pelo Serviço de Pagamento de Pessoal - Sepag, peça nº 72, condicionando o pagamento à existência de recursos na dotação orçamentária própria, bem como de cotas e disponibilidade financeira.

Despacho nº 007/2017- Segedam (AP); Processo nº 7407/2016-e; Interessada: VALDICK GONÇALVES RIBEIRO BOMFIM; Assunto: Reconhecimento de dívida por exercícios anteriores. No uso da competência delegada no inciso V do art. 1º da Portaria TCDF nº 7, de 3 de janeiro de 2017, RECONHEÇO a dívida por exercícios anteriores, em favor do servidor VALDICK GONÇALVES RIBEIRO BOMFIM, no valor de R\$ 1.002,59 (um mil, dois reais e cinquenta e nove centavos), já atualizado monetariamente, conforme demonstrativo elaborado pelo Serviço de Pagamento de Pessoal - Sepag, peça nº 35, condicionando o pagamento à existência de recursos na dotação orçamentária própria, bem como de cotas e disponibilidade financeira.

Despacho nº 008/2017- Segedam (AP); Processo nº 21495/2016-e; Interessada: DANIELLY DOS SANTOS BORBA DA COSTA; Assunto: Reconhecimento de dívida por exercícios anteriores. No uso da competência delegada no inciso V do art. 1º da Portaria TCDF nº 7, de 3 de janeiro de 2017, RECONHEÇO a dívida por exercícios anteriores, em favor da servidora DANIELLY DOS SANTOS BORBA DA COSTA, no valor de R\$ 2.250,67 (dois mil, duzentos e cinquenta reais e sessenta e sete centavos), já atualizado monetariamente, conforme demonstrativo elaborado pelo Serviço de Pagamento de Pessoal - Sepag, peça nº 39, condicionando o pagamento à existência de recursos na dotação orçamentária própria, bem como de cotas e disponibilidade financeira.

PAULO CAVALCANTI DE OLIVEIRA

SEÇÃO III**PODER LEGISLATIVO****CÂMARA LEGISLATIVA DO DISTRITO FEDERAL****EXTRATO DE CONTRATO**

Processo: 001.001.787/2015. Contrato: Nº 18/2016 - PG/CLDF decorrente do Pregão Eletrônico nº 40/2016, firmado entre a Câmara Legislativa do Distrito Federal, (Contratante) e a empresa DECISION SERVIÇOS DE TECNOLOGIA DA INFORMAÇÃO LTDA, CNPJ nº 03.535.902/0001-10 (Contratada), em 23/12/2016. Objeto: Aquisição de 2 (dois) Switches SAN com 48 (quarenta e oito) portas de 16 (dezesesseis) Gbps cada, com garantia e suporte técnico por 60 (sessenta) meses, multimodo, totalmente licenciadas, incluindo os serviços de instalação e configuração dos Switches adquiridos e serviço de migração de 2 (dois) Switches SAN Brocade SilkWorm 4100, com 32 (trinta e duas) portas cada, conforme condições e especificações constantes do Termo de Referência - Anexo I do Edital, que integra este contrato, independentemente de transcrição. Valor total do contrato: R\$ 406.005,00 (quatrocentos e seis mil e cinco reais), Unidade Gestora 010101, gestão 00001, unidade orçamentária 01101, programa de trabalho 01126600314710006, fonte de recurso 100000000. Nota de empenho: 2016NE00883 de 14/12/2016 no valor de R\$ 389.401,00 (trezentos e oitenta e nove mil, quatrocentos e um reais), natureza da despesa 4490-52 e programa de trabalho 01126600325572627, Nota de Empenho: 2016NE00884 de 14/12/2016 no valor de R\$ 16.604,00 (dezesesseis mil, seiscentos e quatro reais), natureza da despesa 3390-39. Vigência de 60 (sessenta) meses, contados de sua assinatura, com eficácia a partir da data de publicação do extrato no DODF. Legislação: Lei 8.666/93 e suas alterações. Partes: Pela Contratante, Deputado JUAREZ CARLOS DE LIMA OLIVEIRA - Vice-Presidente no exercício da Presidência, e, pela Contratada, LUIZ CARLOS COSTA GONÇALVES.

FUNDO DE ASSISTÊNCIA A SAÚDE DOS DEPUTADOS DISTRITAIS E SERVIDORES DA CÂMARA LEGISLATIVA DO DISTRITO FEDERAL**EXTRATOS DE TERMOS ADITIVOS**

Processo nº 001-000971/2012. Oitavo Termo Aditivo ao Termo de Credenciamento nº 048/2012, firmado entre o Fundo de Assistência à Saúde dos Deputados Distritais e Servidores da Câmara Legislativa do Distrito Federal - FASCAL e o HOSPITAL SANTA LÚCIA S/A. Objeto: Reajuste de valores dos serviços prestados pela Credenciada. Vigência: a partir de 01 de dezembro de 2016, observada a publicação deste extrato no Diário Oficial do Distrito Federal - DODF. Data da assinatura: 02 de janeiro de 2017. Legislação: Art. 40, XI da Lei nº 8.666/1993, com redação introduzida pela Lei nº 8.883/1994. Partes: pelo FASCAL, Renan Bessoni Paz e pela Credenciada, José do Patrocínio Leal.

Processo nº 001-000731/2012. Terceiro Termo Aditivo ao Termo de Credenciamento nº 03/2014, firmado entre o Fundo de Assistência à Saúde dos Deputados Distritais e Servidores da Câmara Legislativa do Distrito Federal - FASCAL e o DIAGNÓSTICOS DA AMÉRICA S.A. - EXAME MEDICINA DIAGNÓSTICA. Objeto: reajuste dos valores dos serviços prestados pela CREDENCIADA. Vigência: a partir da publicação deste Extrato de Termo Aditivo no Diário Oficial do Distrito Federal - DODF. Data da assinatura: 26 de Dezembro de 2016. Legislação: Art. 40, XI, da Lei nº 8.666/93, alterada pela Lei nº 8.883/94. Partes: pelo FASCAL, Renan Bessoni Paz e pela Credenciada, Antonio Francisco Vazques Puen-te.

Processo nº 001-000942/2012. Sétimo Termo Aditivo ao Termo de Credenciamento nº 51/2012, firmado entre o Fundo de Assistência à Saúde dos Deputados Distritais e Servidores da Câmara Legislativa do Distrito Federal - FASCAL e a CLÍNICA ODONTOLÓGICA LILIAN VIANA LONGUINHOS LTDA. Objeto: prorrogação do prazo de vigência do Termo de Credenciamento nº 51/2012 estabelecido entre o FASCAL e a CREDENCIADA. Vigência: de 17 de dezembro de 2016 a 16 de dezembro de 2017. Data da assinatura: 02 de janeiro de 2017. Legislação: art. 57, II, da Lei nº 8.666/1993, com redação introduzida pela Lei nº 9.648/1998. Partes: pelo FASCAL, Renan Bessoni Paz e pela Credenciada, Rejane Rodrigues Pereira Correa.

Processo nº 001-001621/2015. Primeiro Termo Aditivo ao Termo de Credenciamento nº 034/2015, firmado entre o Fundo de Assistência à Saúde dos Deputados Distritais e Servidores da Câmara Legislativa do Distrito Federal - FASCAL e a REDE D'OR S.A - HOSPITAL SANTA LUZIA S/A. Objeto: Reajuste de valores dos serviços prestados pela Credenciada. Vigência: a partir da publicação deste extrato no Diário Oficial do Distrito Federal - DODF. Data da assinatura: 02 de janeiro de 2017. Legislação: Art. 40, XI da Lei nº 8.666/1993, com redação introduzida pela Lei nº 8.883/1994. Partes: pelo FASCAL, Renan Bessoni Paz e pela Credenciada, Frederico José Cavalcanti Costa.

Processo nº 001-000926/2012. Quinto Termo Aditivo ao Termo de Credenciamento nº 58/2012, firmado entre o Fundo de Assistência à Saúde dos Deputados Distritais e Servidores da Câmara Legislativa do Distrito Federal - FASCAL e o HOSPITAL SANTA HELENA S/A. Objeto: prorrogação do prazo de vigência do Termo de Credenciamento nº 58/2012 e alteração dos valores dos serviços prestados pela CREDENCIADA. Vigências: de 01 janeiro de 2017 a 31 de dezembro de 2017 e a partir da data de publicação deste extrato de Termo Aditivo no Diário Oficial do Distrito Federal - DODF, respectivamente. Data da assinatura: 02 de Janeiro de 2017. Legislação: art. 57, II, da Lei nº 8.666/1993, com redação introduzida pela Lei nº 9.648/1998 e art. 40, XI, da Lei nº 8.666/93, alterada pela Lei nº 8.883/94. Partes: pelo FASCAL, Renan Bessoni Paz e pela Credenciada, Fernando Antônio Fonseca Lopes e Sefora Cristiane Xavier Almeida.

PODER EXECUTIVO**EXTRATO DE ACORDO DE COOPERAÇÃO**

Processo: 410.003.696/2016. Partes: O DISTRITO FEDERAL e o TRIBUNAL DE CONTAS DO DISTRITO FEDERAL. OBJETO: O Presente instrumento tem por objetivo estabelecer condições de parceria entre o TCDF e o GDF, para o desenvolvimento de programa de capacitação de servidores do Poder Executivo Distrital, abrangendo o intercâmbio de experiências, informações e metodologias de trabalho, visando ao desenvolvimento e aperfeiçoamento de executores de contratos das áreas de saúde, serviços e obras públicas. DATA DE ASSINATURA: 14/12/2016. SIGNATÁRIO: pelo DISTRITO FEDERAL, Rodrigo Sobral Rollemberg; pelo Tribunal de Contas do Distrito Federal, RENATO RAINHA.

GOVERNADORIA**COMUNICAÇÃO INSTITUCIONAL E INTERAÇÃO SOCIAL****EXTRATO DO CONTRATO Nº 01/2017 - CIIS**

PROCESSO: 003.000.075/2015. PARTES: COMUNICAÇÃO INSTITUCIONAL E INTERAÇÃO SOCIAL DA GOVERNADORIA e PROPAGANDA DESIGUAL LTDA-ME. PROCEDIMENTO: Edital da Concorrência nº 001/2015 e seus anexos. OBJETO: Prestação de serviços de publicidade, compreendendo o conjunto de atividades realizadas integralmente que tenham por objetivo o estudo, o planejamento, a conceituação, a concepção, a criação, a execução interna, a intermediação e a supervisão da execução externa e a distribuição de publicidade aos veículos e demais meios de divulgação, com o intuito de atender ao princípio da publicidade e ao direito à informação, de difundir ideias, princípios, iniciativas ou instituições ou de informar o público em geral. VIGÊNCIA: O contrato terá vigência de 12 (doze) meses, a contar de 05/01/2017. DATA DE ASSINATURA: 03/01/2017. VALOR: O valor contratual está estimado em R\$ 99.121.086,00 (noventa e nove milhões, cento e vinte e um mil reais e oitenta e seis centavos), pelos primeiros 12 (doze) meses, para a soma dos 3 (três) contratos decorrentes do processo licitatório. DOTAÇÃO ORÇAMENTÁRIA: UO 09101; UG 090101. Programas de Trabalho: 04.131.6203.8505.8735 (Publicidade e Propaganda Institucional da CIIS) e nº 04.131.6203.8505.8736 (Publicidade e Propaganda Utilidade Pública da CIIS), devendo ser observado o valor constante na Lei Orçamentária Anual de 2017. FUNDAMENTAÇÃO LEGAL: O presente contrato reger-se-á pelas disposições da Lei nº 12.232, de 29.04.2010 e, de forma complementar, das Leis Federais nº 4.680, de 18.06.1965, e nº 8.666, de 21.06.1993. Aplicam-se também a este contrato a Lei Distrital nº 3.184, de 29.08.2003, os Decretos Federais nº 57.690, de 01.02.1966, nº 3.722, de 09.01.2001, e nº 4.563, de 31.12.2002, os Decretos Distritais nº 26.851, de 30.05.2006, nº 36.236, de 01.01.2015, nº 36.451, de 15.04.2015, nº 36.520, de 28.05.2015, e nº 36.643, de 04.08.2015, bem como a Decisão Liminar nº 017/2016 - P/AT, exarada pelo Tribunal de Contas do Distrito Federal, nos autos do Processo Administrativo nº 923/2016-e. SIGNATÁRIOS: Pelo DISTRITO FEDERAL: LUCIANO SUASSUNA, na qualidade de Chefe da Comunicação Institucional e Interação Social da Governadoria; pela CONTRATADA: BELINE NOGUEIRA BARROS, na qualidade de Procurador.

EXTRATO DO CONTRATO Nº 02/2017 - CIIS

PROCESSO: 003.000.075/2015. PARTES: COMUNICAÇÃO INSTITUCIONAL E INTERAÇÃO SOCIAL DA GOVERNADORIA e PROPEG COMUNICAÇÃO S/A. PROCEDIMENTO: Edital da Concorrência nº 001/2015 e seus anexos. OBJETO: Prestação de serviços de publicidade, compreendendo o conjunto de atividades realizadas integralmente que tenham por objetivo o estudo, o planejamento, a conceituação, a concepção, a criação, a execução interna, a intermediação e a supervisão da execução externa e a distribuição de publicidade aos veículos e demais meios de divulgação, com o intuito de atender ao princípio da publicidade e ao direito à informação, de difundir ideias, princípios, iniciativas ou instituições ou de informar o público em geral. VIGÊNCIA: O contrato terá vigência de 12 (doze) meses, a contar de 05/01/2017. DATA DE ASSINATURA: 03/01/2017. VALOR: O

valor contratual está estimado em R\$ 99.121.086,00 (noventa e nove milhões, cento e vinte e um mil reais e oitenta e seis centavos), pelos primeiros 12 (doze) meses, para a soma dos 3 (três) contratos decorrentes do processo licitatório. DOTAÇÃO ORÇAMENTÁRIA: UO 09101; UG 090101. Programas de Trabalho: 04.131.6203.8505.8735 (Publicidade e Propaganda Institucional da CIIS) e nº 04.131.6203.8505.8736 (Publicidade e Propaganda Utilidade Pública da CIIS), devendo ser observado o valor constante na Lei Orçamentária Anual de 2017. FUNDAMENTAÇÃO LEGAL: O presente contrato reger-se-á pelas disposições da Lei nº 12.232, de 29.04.2010 e, de forma complementar, das Leis Federais nº 4.680, de 18.06.1965, e nº 8.666, de 21.06.1993. Aplicam-se também a este contrato a Lei Distrital nº 3.184, de 29.08.2003, os Decretos Federais nº 57.690, de 01.02.1966, nº 3.722, de 09.01.2001, e nº 4.563, de 31.12.2002, os Decretos Distritais nº 26.851, de 30.05.2006, nº 36.236, de 01.01.2015, nº 36.451, de 15.04.2015, nº 36.520, de 28.05.2015, e nº 36.643, de 04.08.2015, bem como a Decisão Liminar nº 017/2016 - P/AT, exarada pelo Tribunal de Contas do Distrito Federal, nos autos do Processo Administrativo nº 923/2016-e. SIGNATÁRIOS: Pelo DISTRITO FEDERAL: LUCIANO SUASSUNA, na qualidade de Chefe da Comunicação Institucional e Interação Social da Governadoria; pela CONTRATADA: ANSELMO DOS REIS PINHEIRO, na qualidade de Procurador.

EXTRATO DO CONTRATO Nº 03/2017 - CIIS

PROCESSO: 003.000.075/2015. PARTES: COMUNICAÇÃO INSTITUCIONAL E INTEIRAÇÃO SOCIAL DA GOVERNADORIA e BINDER + FC COMUNICAÇÃO LTDA. PROCEDIMENTO: Edital da Concorrência nº 001/2015 e seus anexos. OBJETO: Prestação de serviços de publicidade, compreendendo o conjunto de atividades realizadas integralmente que tenham por objetivo o estudo, o planejamento, a conceituação, a concepção, a criação, a execução interna, a intermediação e a supervisão da execução externa e a distribuição de publicidade aos veículos e demais meios de divulgação, com o intuito de atender ao princípio da publicidade e ao direito à informação, de difundir ideias, princípios, iniciativas ou instituições ou de informar o público em geral. VIGÊNCIA: O contrato terá vigência de 12 (doze) meses, a contar de 05/01/2017. DATA DE ASSINATURA: 03/01/2017. VALOR: O valor contratual está estimado em R\$ 99.121.086,00 (noventa e nove milhões, cento e vinte e um mil reais e oitenta e seis centavos), pelos primeiros 12 (doze) meses, para a soma dos 3 (três) contratos decorrentes do processo licitatório. DOTAÇÃO ORÇAMENTÁRIA: UO 09101; UG 090101. Programas de Trabalho: 04.131.6203.8505.8735 (Publicidade e Propaganda Institucional da CIIS) e nº 04.131.6203.8505.8736 (Publicidade e Propaganda Utilidade Pública da CIIS), devendo ser observado o valor constante na Lei Orçamentária Anual de 2017. FUNDAMENTAÇÃO LEGAL: O presente contrato reger-se-á pelas disposições da Lei nº 12.232, de 29.04.2010 e, de forma complementar, das Leis Federais nº 4.680, de 18.06.1965, e nº 8.666, de 21.06.1993. Aplicam-se também a este contrato a Lei Distrital nº 3.184, de 29.08.2003, os Decretos Federais nº 57.690, de 01.02.1966, nº 3.722, de 09.01.2001, e nº 4.563, de 31.12.2002, os Decretos Distritais nº 26.851, de 30.05.2006, nº 36.236, de 01.01.2015, nº 36.451, de 15.04.2015, nº 36.520, de 28.05.2015, e nº 36.643, de 04.08.2015, bem como a Decisão Liminar nº 017/2016 - P/AT, exarada pelo Tribunal de Contas do Distrito Federal, nos autos do Processo Administrativo nº 923/2016-e. SIGNATÁRIOS: Pelo DISTRITO FEDERAL: LUCIANO SUASSUNA, na qualidade de Chefe da Comunicação Institucional e Interação Social da Governadoria; pela CONTRATADA: GLAUCIO LUIZ SAMPAIO PEREIRA DA SILVA BINDER, na qualidade de Representante Legal.

SECRETARIA DE ESTADO DE PLANEJAMENTO, ORÇAMENTO E GESTÃO

SUBSECRETARIA DE COMPRAS GOVERNAMENTAIS COORDENAÇÃO DE LICITAÇÕES DIRETORIA DE COMPRAS

AVISO DE LICITAÇÃO PREGÃO ELETRÔNICO Nº 107/2016

Objeto: Registro de Preços visando eventual aquisição de material de consumo de suprimento de informática (cartuchos de toner e toner impressora), conforme especificações e condições estabelecidas no Termo de Referência - Anexo I do Edital. Processo nº. 410.003.305/2016. Elemento de Despesa 33.90.30. Abertura das Propostas dia 24/01/2017 às 9h30min. Valor estimado: R\$ 624.630,85. O edital poderá ser retirado no endereço eletrônico www.compras.df.gov.br. Informações referentes ao cadastro ou ao site, pelo telefone 0xx(61) 3313.8460.

Brasília/DF, 05 de Janeiro de 2017.
EDMAR FIRMINO LIMA
Pregoeiro

SECRETARIA DE ESTADO DE FAZENDA

SUBSECRETARIA DA RECEITA COORDENAÇÃO DE CADASTRO E LANÇAMENTOS TRIBUTÁRIOS GERÊNCIA DE TRIBUTOS INDIRETOS NÚCLEO DE ADMINISTRAÇÃO DO CADASTRO FISCAL

EDITAL Nº 01, DE 02 DE JANEIRO DE 2017.

O CHEFE DO NÚCLEO DE ADMINISTRAÇÃO DO CADASTRO FISCAL, DA GERÊNCIA DE TRIBUTOS INDIRETOS, DA COORDENAÇÃO DE CADASTRO E LANÇAMENTOS TRIBUTÁRIOS, DA SUBSECRETARIA DA RECEITA, DA SECRETARIA DE ESTADO DE FAZENDA DO DISTRITO FEDERAL, conforme Decreto nº 35.565, de 25 de junho de 2014, em cumprimento ao que dispõe o art. 67 do Decreto nº 25.508, de 19 de janeiro de 2005, que consolida a legislação que institui e regulamenta o Imposto Sobre Serviços - ISS, com base no que dispõe o § 2º, do art. 97, da Lei Federal nº 5.172, de 25 de outubro de 1966, e Ato Declaratório nº 81, de 23 de dezembro de 2016, torna público o seguinte AVISO DE LANÇAMENTO DO IMPOSTO SOBRE SERVIÇOS - ISS, relativo ao exercício de 2017:

1 - Ficam os prestadores de serviços inscritos como Profissionais Autônomos, nas atividades constantes nos itens 2.1, 2.2 e 2.3, a seguir discriminados, no Cadastro Fiscal do Distrito Federal - CF/DF, notificados do lançamento do Imposto Sobre Serviços - ISS, relativo ao exercício de 2017;

2 - O valor do ISS lançado para cada tipo de Profissional Autônomo, abaixo relacionado, está expresso em Real e consta no DAR - Documento de Arrecadação;

2.1 - PROFISSIONAL DE NÍVEL SUPERIOR OU LEGALMENTE EQUIPARADO:

2.1.1 - Valor anual - R\$ 2.250,98 (dois mil, duzentos e cinquenta reais e noventa e oito centavos), parcelado em 4 cotas com os prazos de vencimento previstos no item 3;

2.1.2 - Valor da primeira a quarta cotas - R\$ 562,74 (quinhentos e sessenta e dois reais e setenta e quatro centavos);

2.2 - PROFISSIONAL DE NÍVEL MÉDIO OU LEGALMENTE EQUIPARADO:

2.2.1 - Valor anual - R\$ 1.125,49 (mil, cento e vinte e cinco reais e quarenta e nove centavos), parcelado em 4 cotas com os prazos de vencimento previstos no item 3;

2.2.2 - Valor da primeira a quarta cotas - R\$ 281,37 (duzentos e oitenta e um reais e trinta e sete centavos);

2.3 - PROFISSIONAL QUE EXERÇA ATIVIDADE DE ADESTRADOR, AGENTE, ANIMADOR, ÁRBITRO, ARTISTA, ATLETA, AVALIADOR, CANTOR, CENÓGRAFO, COMISSÁRIO, CORRETOR, DANÇARINO, DECORADOR, DESENHISTA, DESPACHANTE, DETETIVE, DISC-JOQUEI, ESTETICISTA, FOTÓGRAFO, GUARDA-COSTA, GUIA DE TURISMO, INSTRUTOR, INTERMEDIÁRIO, INTÉRPRETE, INVESTIGADOR, LEILOEIRO, LOCUTOR, MÁGICO, MANEQUIM, MASSAGISTA, MEDIADOR, MESTRE-DE-OBRA, MAITRE, MESTRE DE CERIMÔNIAS, MODELO, MÚSICO, PERITO, PROFESSOR, PROGRAMADOR, PROMOTOR DE VENDAS, PROPAGANDISTA, REPÓRTER, REPRESENTANTE, ROTEIRISTA, SEGURANÇA E TRADUTOR:

2.3.1 - Valor anual - R\$ 1.125,49 (mil, cento e vinte e cinco reais e quarenta e nove centavos), parcelado em 4 cotas com os prazos de vencimento previstos no item 3;

2.3.2 - Valor da primeira cota a quarta cotas - R\$ 281,37 (duzentos e oitenta e um reais e trinta e sete centavos);

3 - Os prazos para pagamento são os seguintes:

a) Primeira Cota: último dia útil de abril de 2017;

b) Segunda Cota: último dia útil de julho de 2017;

c) Terceira Cota: último dia útil de outubro de 2017;

d) Quarta Cota: último dia útil de janeiro de 2018;

4 - Os Documentos de Arrecadação - DAR, relativos ao ISS Autônomo serão encaminhados para o endereço informado pelos contribuintes na Ficha Cadastral - FAC. Na falta do recebimento por motivo de mudança de endereço ou outro qualquer, poderá ser emitido no site www.fazenda.df.gov.br;

5 - A relação nominal dos contribuintes do ISS, Profissional Autônomo - 2017 encontra-se a disposição dos interessados na Agência de Atendimento da Receita de seu domicílio fiscal;

6 - A falta do recebimento do DAR não desobriga o sujeito passivo do pagamento dos tributos nos respectivos vencimentos. Os contribuintes que não tiverem recebido os respectivos documentos devem procurar as repartições fiscais de seu domicílio para regularizar sua situação cadastral;

7 - O contribuinte que não concordar com o lançamento do Imposto poderá apresentar reclamação no prazo de 30 (trinta) dias contado da data da publicação deste edital no Diário Oficial do Distrito Federal, dirigida ao Chefe do Núcleo de Administração do Cadastro Fiscal - NUCAD/GEIND/CCALT/SUREC/SEF, por escrito, contendo:

- I - qualificação do reclamante;
 II - os motivos de fato e de direito em que se fundamenta;
 III - documentos probatórios;
 8 - O imposto não recolhido até a data do vencimento, sofrerá atualização mensal calculada pela variação mensal do Índice Nacional de Preços ao Consumidor - INPC e sobre o valor atualizado incidirá:
 I - Multa de 10% (dez por cento) aplicada sobre o valor devido atualizado monetariamente;
 II - Juros de mora equivalente a 1% (um por cento) ao mês ou fração de mês, aplicados por capitalização simples, a partir do mês subsequente ao do vencimento.
 9 - A multa de que trata o inciso I do item 9 será reduzida para 5% (cinco por cento) quando o débito for pago até trinta dias após a data do vencimento. E, na hipótese de finalizado o prazo de 30 dias em dia não útil, a redução da multa será aplicada até o primeiro dia útil subsequente.

DEMÓSTENES RIOS DA COSTA

EDITAL Nº 02, DE 02 DE JANEIRO DE 2017.

O CHEFE DO NÚCLEO DE ADMINISTRAÇÃO DO CADASTRO FISCAL, DA GERÊNCIA DE TRIBUTOS INDIRETOS, DA COORDENAÇÃO DE CADASTRO E LANÇAMENTOS TRIBUTÁRIOS, DA SUBSECRETARIA DA RECEITA, DA SECRETARIA DE ESTADO DE FAZENDA DO DISTRITO FEDERAL, conforme Decreto nº 35.565, de 25 de junho de 2014, em cumprimento ao disposto no art. 53 do Decreto nº 24.346, de 30 de dezembro de 2003, que consolida a legislação sobre o Regime Tributário Simplificado do Distrito Federal - SIMPLES CANDANGO e em conformidade com a Lei nº 2.510, de 29 de novembro de 1999, que foi repristinada pela Lei nº 5.654, de 27 de abril de 2016, com base no que dispõe o § 2º do art. 97 da Lei Federal nº 5.172, de 25 de outubro de 1966, e na Lei Complementar nº 435, de 27 de dezembro de 2001, torna público o seguinte AVISO DE LANÇAMENTO DO SIMPLES CANDANGO para os FEIRANTES/AMBULANTES, relativo ao exercício de 2017:

- 1 - Ficam os contribuintes inscritos no Cadastro Fiscal do Distrito Federal - CF/DF, enquadrados como FEIRANTES/AMBULANTES, notificados do lançamento do imposto referente ao Simples Candango para os feirantes/ambulantes, relativo ao exercício de 2017;
 2 - O valor do imposto lançado para cada contribuinte é graduado conforme a localização da feira ou a sua classificação como ambulante:
 2.1 - Feira Central do Guará e a Feira dos Importados o valor mensal de R\$ 134,68 (cento e trinta e quatro reais e sessenta e oito centavos);
 2.2 - Feira Central da Ceilândia e a Feira da Torre de TV, o valor mensal de R\$ 74,82 (setenta e quatro reais e oitenta e dois centavos);
 2.3 - Demais Feiras, acima não relacionadas, o valor mensal de R\$ 44,89 (quarenta e quatro reais e oitenta e nove centavos);
 2.4 - Ambulantes, o valor mensal de R\$ 59,85 (cinquenta e nove reais e oitenta e cinco centavos);
 3 - Os prazos para pagamento são os seguintes:
 a) Primeira Cota: 20 de fevereiro de 2017;
 b) Segunda Cota: 20 de março de 2017;
 c) Terceira Cota: 20 de abril de 2017;
 d) Quarta Cota: 20 de maio de 2017;
 e) Quinta Cota: 20 de junho de 2017;
 f) Sexta Cota: 20 de julho de 2017;
 g) Sétima Cota: 20 de agosto de 2017;
 h) Oitava Cota: 20 de setembro de 2017;
 i) Nova Cota: 20 de outubro de 2017;
 j) Décima Cota: 20 de novembro de 2017;
 k) Décima primeira Cota: 20 de dezembro de 2017;
 l) Décima segunda Cota: 20 de janeiro de 2018;

- 4 - Quando ocorrer o vencimento em dia não útil fica automaticamente prorrogado para o 1º dia útil subsequente;
 5 - Os Documentos de Arrecadação - DAR, relativos ao Simples Candango-Feirantes/ambulantes serão encaminhados para o endereço informado pelos contribuintes na Ficha Cadastral - FAC. Na falta do recebimento por motivo de mudança de endereço ou outro qualquer, poderá ser emitido no site www.fazenda.df.gov.br;
 6 - A falta do recebimento do DAR não desobriga o sujeito passivo do pagamento dos tributos nos respectivos vencimentos. Os contribuintes que não tiverem recebido os respectivos documentos devem procurar as repartições fiscais de seu domicílio para regularizar sua situação cadastral;
 7 - O contribuinte que não concordar com o lançamento do Imposto poderá apresentar reclamação no prazo de 30 (trinta) dias contado da data da publicação deste edital no Diário Oficial do Distrito Federal, dirigida ao Chefe do Núcleo de Administração do Cadastro Fiscal - NUCAD/GEIND/CCALT/SUREC/SEF, por escrito, contendo:

- I - qualificação do reclamante;
 II - os motivos de fato e de direito em que se fundamenta;
 III - documentos probatórios;
 8 - O imposto não recolhido até a data do vencimento, sofrerá atualização mensal calculada pela variação mensal do Índice Nacional de Preços ao Consumidor - INPC e sobre o valor atualizado incidirá:
 I - Multa de 10% (dez por cento) aplicada sobre o valor devido atualizado monetariamente;
 II - Juros de mora equivalente a 1% (um por cento) ao mês ou fração de mês, aplicados por capitalização simples, a partir do mês subsequente ao do vencimento.
 9 - A multa de que trata o inciso I do item 9 será reduzida para 5% (cinco por cento) quando o débito for pago até trinta dias após a data do vencimento. E, na hipótese de finalizado o prazo de 30 dias em dia não útil, a redução da multa será aplicada até o primeiro dia útil subsequente.
 10 - Conforme estabelecido pela Lei nº 5.654, de 27 de abril de 2016, o regime do Simples Candango Feirante/Ambulante será extinto em 1º de janeiro de 2018. Assim, a partir desta data:
 a) a inscrição como feirante/ambulante será baixada automaticamente;
 b) os documentos fiscais autorizados não poderão mais ser utilizados;
 c) para continuar exercendo atividade de forma regular, o feirante/ambulante deverá se registrar como pessoa jurídica ou como Microempreendedor Individual, conforme previsto na Lei Complementar 123/2006.

DEMÓSTENES RIOS DA COSTA

COORDENAÇÃO DE ATENDIMENTO AO CONTRIBUINTE AGÊNCIA DE ATENDIMENTO DA RECEITA DE PLANALTINA

DESPACHO DE CASSAÇÃO Nº 01, DE 04 DE JANEIRO DE 2017.

Isenção do IPTU/TLP - Aposentado, pensionista ou beneficiário da assistência social
 O GERENTE DA AGÊNCIA DE ATENDIMENTO DA RECEITA DE PLANALTINA, DA COORDENAÇÃO DE ATENDIMENTO AO CONTRIBUINTE, DA SUBSECRETARIA DA RECEITA, DA SECRETARIA DE ESTADO DE FAZENDA DO DISTRITO FEDERAL, no uso das atribuições regimentais previstas no anexo único do Decreto 35.565, de 25/06/2014, e no uso da delegação de competência conferida pela Ordem de Serviço SUREC nº 10, de 13/02/2009, observada a Ordem de Serviço COATE nº 21, de 02/07/2014, e com fundamento na Lei nº 1.362, de 30/12/1996, na Lei nº 4.022, de 28/09/2007 e na Lei nº 4.072, de 27/12/2007, e ainda na Lei nº 4.727, de 28/12/2011, que prorroga a vigência das concessões das isenções previstas nos diplomas legais acima descritos até 31/12/2019, e ainda o que consta no Processo 122.000513/2016, decide: CASSAR o ato de reconhecimento da isenção do Imposto sobre a Propriedade Predial e Territorial Urbana - IPTU e da Taxa de Limpeza Pública - TLP, referente aos imóveis abaixo relacionados, na seguinte ordem: INTERESSADO; CPF; NUMERO e DATA DO ATO DECLARATORIO; ENDERECO DO IMOVEL; Nº DE INSCRIÇÃO; MOTIVO DA CASSAÇÃO/INTERRUPCAO DA RENOVACAO AUTOMATICA E DATA A PARTIR DA QUAL OCORRERA A CASSACAO/INTERRUPCAO: 1) ABADIA ANTONIA DE ATAIDES; 24321583187; AD-13 DE 04/06/2007; SRN-A QD 3 CJ 3F LT 14; 46197699; FALECIMENTO; 29/09/2015.

O interessado tem o prazo de 30 (trinta) dias, contado da ciência, para recorrer da presente decisão, com efeito suspensivo, ao Tribunal Administrativo de Recursos Fiscais - TARF, conforme disposto no parágrafo único do art. 98 do Decreto nº 33.269/2011.

GILBERTO PEREIRA RAMOS

EDITAL Nº 01, DE 04 DE JANEIRO DE 2017.

O GERENTE DA AGÊNCIA DE ATENDIMENTO DA RECEITA DE PLANALTINA, DA COORDENAÇÃO DE ATENDIMENTO AO CONTRIBUINTE, DA SUBSECRETARIA DA RECEITA, DA SECRETARIA DE ESTADO DE FAZENDA DO DISTRITO FEDERAL, no uso das atribuições previstas no inciso XXXI do artigo 134 do anexo único da Portaria SEFP nº 648 de 21.12.2001, com alterações posteriores, DECLARA SUSPENSA, com fundamento no art. 29, inciso I, alínea "d", do Decreto 18.955, de 22/12/97 e/ou no art. 23, inciso I, alínea "e", do Dec. 25.508, de 19/01/05, a inscrição no Cadastro Fiscal do Distrito Federal - CF/DF, do(s) contribuinte(s) abaixo relacionado(s), por deixarem de atender a 2 (duas) notificações consecutivas, bem como dá conhecimento que a inscrição poderá ser reativada mediante solicitação do contribuinte, condicionada à regularização da situação que motivou a presente Suspensão, ou será cancelada após o prazo de 90 (noventa) dias, contado do 10º (décimo) dia da publicação do presente Edital, na forma do art. 29, inciso II, alínea "d" e § 1º do Dec. 18.955, de 22/12/97 e/ou art. 23, inciso II, alínea "d" e § 1º do Dec. 25.508, de 19/01/05, conforme ordem: CF/DF e Nome ou Razão Social. 07437420/001-07, ASSOCIAÇÃO FENIX 7; 07309744/001-45, BAR E LANCHONETE NOSSA CASA VAS-CONCELOS LTDA ME.

GILBERTO PEREIRA RAMOS

BRB-BANCO DE BRASÍLIA S.A
 PLANO ANUAL DE PUBLICIDADE/2016
 DEMONSTRATIVO DAS DESPESAS COM PROPAGANDA, PUBLICIDADE, PUBLICAÇÕES LEGAIS E PATROCÍNIOS
 4º (QUARTO) TRIMESTRE/2016

Em cumprimento ao parágrafo 2º do artigo 22 da Lei Orgânica do Distrito Federal e ao Art. 4º da Lei Distrital nº 3.184, de 29 de agosto de 2003, o BRB – BANCO DE BRASÍLIA S.A. divulga abaixo o quadro DEMONSTRATIVO DAS DESPESAS COM PROPAGANDA, PUBLICIDADE, PUBLICAÇÕES LEGAIS E PATROCÍNIOS, referentes ao 4º (Quarto) trimestre de 2016.

BENEFICIÁRIO	CLASSIFICAÇÃO DA DESPESA	FINALIDADE DA AÇÃO	VALORES REALIZADOS			
			OUTUBRO	NOVEMBRO	DEZEMBRO	TOTAL (R\$)
AGÊNCIA PLÁ DE COMUNICAÇÃO E EVENTOS LTDA	PROP E PUBL/PROD. - DIREITOS DE IMAGEM	CAMPANHAS PUBLICITÁRIAS DIVERSAS	-	1.200,00	-	1.200,00
PPR - PROFISSIONAIS DE PUBLICIDADE REUNIDOS S.A	PROP E PUBL/PROD. - DIREITOS DE IMAGEM	CAMPANHAS PUBLICITÁRIAS DIVERSAS	(48,00)	-	41.692,50	41.644,50
PPR - PROFISSIONAIS DE PUBLICIDADE REUNIDOS S.A	PROP E PUBL/PROD. - IMPRESSOS	CAMPANHAS PUBLICITÁRIAS DIVERSAS	-	-	15.683,20	15.683,20
AGÊNCIA PLÁ DE COMUNICAÇÃO E EVENTOS LTDA	PROP E PUBL/PROD. - MÍDIA EXTERIOR	CAMPANHAS PUBLICITÁRIAS DIVERSAS	-	47.400,00	-	47.400,00
PPR - PROFISSIONAIS DE PUBLICIDADE REUNIDOS S.A	PROP E PUBL/PROD. - MÍDIA EXTERIOR	CAMPANHAS PUBLICITÁRIAS DIVERSAS	-	-	93.000,00	93.000,00
PPR - PROFISSIONAIS DE PUBLICIDADE REUNIDOS S.A	PROP E PUBL/PROD. - RÁDIOS	CAMPANHAS PUBLICITÁRIAS DIVERSAS	-	-	4.500,00	4.500,00
PPR - PROFISSIONAIS DE PUBLICIDADE REUNIDOS S.A	PROP E PUBL/PROD. - TVS E FILMES	CAMPANHAS PUBLICITÁRIAS DIVERSAS	-	230,00	42.120,00	42.350,00
AGÊNCIA PLÁ DE COMUNICAÇÃO E EVENTOS LTDA	PROP E PUBL/VEICU - INTERNET E MÍDIAS SOCIAIS	CAMPANHAS PUBLICITÁRIAS DIVERSAS	-	5.700,00	-	5.700,00
PPR - PROFISSIONAIS DE PUBLICIDADE REUNIDOS S.A	PROP E PUBL/VEICU - INTERNET E MÍDIAS SOCIAIS	CAMPANHAS PUBLICITÁRIAS DIVERSAS	83.362,50	74.812,50	119.956,27	278.131,27
AGÊNCIA PLÁ DE COMUNICAÇÃO E EVENTOS LTDA	PROP E PUBL/VEICU - JORNAIS	CAMPANHAS PUBLICITÁRIAS DIVERSAS	7.371,52	45.747,34	-	53.118,86
PPR - PROFISSIONAIS DE PUBLICIDADE REUNIDOS S.A	PROP E PUBL/VEICU - JORNAIS	CAMPANHAS PUBLICITÁRIAS DIVERSAS	-	2.375,00	-	2.375,00
AGÊNCIA PLÁ DE COMUNICAÇÃO E EVENTOS LTDA	PROP E PUBL/VEICU - OUTROS	CAMPANHAS PUBLICITÁRIAS DIVERSAS	15.675,00	-	15.675,00	31.350,00
PPR - PROFISSIONAIS DE PUBLICIDADE REUNIDOS S.A	PROP E PUBL/VEICU - OUTROS	CAMPANHAS PUBLICITÁRIAS DIVERSAS	-	15.675,00	-	15.675,00
AGÊNCIA PLÁ DE COMUNICAÇÃO E EVENTOS LTDA	PROP E PUBL/VEICU - MÍDIA EXTERIOR	CAMPANHAS PUBLICITÁRIAS DIVERSAS	45.655,39	169.020,60	254.980,00	469.655,99
PPR - PROFISSIONAIS DE PUBLICIDADE REUNIDOS S.A	PROP E PUBL/VEICU - MÍDIA EXTERIOR	CAMPANHAS PUBLICITÁRIAS DIVERSAS	3.158,75	6.317,50	6.317,50	15.793,75
AGÊNCIA PLÁ DE COMUNICAÇÃO E EVENTOS LTDA	PROP E PUBL/VEICU - MÍDIAS INDOOR	CAMPANHAS PUBLICITÁRIAS DIVERSAS	-	(21.850,00)	(47.500,57)	(69.350,57)
AGÊNCIA PLÁ DE COMUNICAÇÃO E EVENTOS LTDA	PROP E PUBL/VEICU - REVISTAS	CAMPANHAS PUBLICITÁRIAS DIVERSAS	46.663,05	39.062,35	30.412,35	116.137,75
PPR - PROFISSIONAIS DE PUBLICIDADE REUNIDOS S.A	PROP E PUBL/VEICU - REVISTAS	CAMPANHAS PUBLICITÁRIAS DIVERSAS	14.250,00	117.497,90	51.014,66	182.762,56
AGÊNCIA PLÁ DE COMUNICAÇÃO E EVENTOS LTDA	PROP E PUBL/VEICU - TELEVISÃO	CAMPANHAS PUBLICITÁRIAS DIVERSAS	20.869,54	81.281,37	81.281,37	183.432,28
PPR - PROFISSIONAIS DE PUBLICIDADE REUNIDOS S.A	PROP E PUBL/VEICU - TELEVISÃO	CAMPANHAS PUBLICITÁRIAS DIVERSAS	651.639,26	653.528,25	660.921,85	1.966.089,36
SECRETARIA DE ESTADO DE FAZENDA DO DISTRITO FEDERAL	PUBLI OBRIG - ATAS	PUBLICIDADE LEGAL	-	-	420,00	420,00
PPR - PROFISSIONAIS DE PUBLICIDADE REUNIDOS S.A	PUBLI OBRIG - ATAS	PUBLICIDADE LEGAL	-	8.069,92	3.778,74	11.848,66
AGÊNCIA PLÁ DE COMUNICAÇÃO E EVENTOS LTDA	PUBLI OBRIG - AVISOS	PUBLICIDADE LEGAL	8.394,28	-	-	8.394,28
SECRETARIA DE ESTADO DE FAZENDA DO DISTRITO FEDERAL	PUBLI OBRIG - AVISOS	PUBLICIDADE LEGAL	-	-	16.035,00	16.035,00
PPR - PROFISSIONAIS DE PUBLICIDADE REUNIDOS S.A	PUBLI OBRIG - AVISOS	PUBLICIDADE LEGAL	-	2.959,44	-	2.959,44
PPR - PROFISSIONAIS DE PUBLICIDADE REUNIDOS S.A	PUBLI OBRIG - CONVOCACÕES	PUBLICIDADE LEGAL	-	4.784,42	3.452,68	8.237,10
SECRETARIA DE ESTADO DE FAZENDA DO DISTRITO FEDERAL	PUBLI OBRIG - DEMONSTR TRIM	PUBLICIDADE LEGAL	-	-	3.000,00	3.000,00
PPR - PROFISSIONAIS DE PUBLICIDADE REUNIDOS S.A	PUBLI OBRIG - DEMONSTRACÕES FINANCEIRAS	PUBLICIDADE LEGAL	-	326,06	3.326,06	3.652,12
FEDERAÇÃO BRASILENSE DE VELA ADAPTADA	ESPORTE	VELA PARA TODOS 2016	8.000,00	8.000,00	8.000,00	24.000,00
TIME BRASÍLIA DE PARACANOAGEM	ESPORTE	TIME BRASÍLIA DE PARACANOAGEM - NOV/2015 A DEZ/2016	4.000,00	4.000,00	4.000,00	12.000,00
LUCIANO VIEIRA DE MELLO 41802888187	ESPORTE	LIGA BRASÍLIA DE VOLEIBOL - TEMPORADA 2016	10.000,00	-	-	10.000,00
FEDERAÇÃO DE BASQUETEBOL DO DF	ESPORTE	CAMPEONATOS DE BASQUETEBOL DO DF 2016	5.000,00	5.000,00	-	10.000,00
CLUBE DO CHORO DE BRASÍLIA	ARTE E CULTURA	TRIBUTO A PAULINHO DA VIOLA	42.000,00	45.500,00	28.000,00	115.500,00
FEDERAÇÃO DE FUTVÓLEI	ESPORTE	DUPLA DE FUTVÓLEI LANA E PATRICINHO	4.000,00	4.000,00	4.000,00	12.000,00
CAMINHO DO MEIO CRIAÇÕES AUDIOVISUAIS LTDA	CAUSAS SOCIAIS	EXPOSIÇÃO MULTIMÍDIA CATADORES DE HISTÓRIA	50.000,00	-	-	50.000,00
AUGURI PROMOÇÕES E EVENTOS LTDA ME	NEGÓCIOS	2º CONGRESSO WCIT	100.000,00	-	-	100.000,00
PALCO PRODUÇÃO, PROMOÇÕES E PUBLICIDADE LTDA	NEGÓCIOS	EXPOCON BRASÍLIA 16 E 1º CONGRESSO NACIONAL DE SÍNDICOS	30.000,00	-	-	30.000,00
ASSOCIAÇÃO DE ENGENHARIA AMBIENTAL - ABES-DF	COMUNIDADE	ÁGUA DA CHUVA: É PRO LAGO QUE EU VOU, QUERO IR LIMPINHA!	18.000,00	-	-	18.000,00
FEBRAFITE	RELACIONAMENTO INSTITUCIONAL	PRÊMIO NACIONAL DE EDUCAÇÃO FISCAL 2016	-	17.500,00	-	17.500,00
E.M.S. EVENTOS LTDA - ME	ENTRETENIMENTO	CASA COR BRASÍLIA 2016	-	80.000,00	-	80.000,00
MCI BRASIL S.A	RELACIONAMENTO INSTITUCIONAL	CAMPUS DAY BRASÍLIA 2016	-	160.000,00	-	160.000,00
FINATEC	RELACIONAMENTO INSTITUCIONAL	CONGRESSO UNB DE CONTABILIDADE E GOVERNANÇA	-	23.000,00	-	23.000,00
CLUBE DOS BOMBEIROS MILITARES DO DISTRITO FEDERAL	ESPORTE	1º CORRIDINHA DO FOGO	-	20.000,00	-	20.000,00
ASSOCIAÇÃO GRUPO DOS CÔNJUGES DOS CHEFES DE MISSÃO - GOCM	COMUNIDADE	12ª FEIRA INTERNACIONAL DAS EMBAIXADAS	-	40.000,00	-	40.000,00
EXEMPLUS COMUNICAÇÃO E MARKETING	NEGÓCIOS	FEIRA DA LONGEVIDADE	-	20.000,00	-	20.000,00
CAIXA BENEFICENTE DOS BOMBEIROS MILITARES DO DISTRITO FEDERAL	ESPORTE	2º JOGOS ABERTOS DE BRASÍLIA 2016	-	-	150.000,00	150.000,00
CAIXA BENEFICENTE DOS BOMBEIROS MILITARES DO DISTRITO FEDERAL	ESPORTE	PRÊMIO BRASÍLIA ESPORTE 2016	-	-	50.000,00	50.000,00
TAREFA EDITORAÇÃO ELETRÔNICA LTDA - ME	RELACIONAMENTO INSTITUCIONAL	13º PRÊMIO ENGENHO	-	-	30.000,00	30.000,00
NALAJE COMUNICAÇÃO E PRODUÇÃO AUDIO VISUAL LTDA - ME	RELACIONAMENTO INSTITUCIONAL	TED-X BRASÍLIA 2016	-	-	20.000,00	20.000,00
		TOTAL	1.167.991,29	1.681.137,65	1.694.066,61	4.543.195,55
		TOTAL PAGO NO 1º TRIMESTRE DE 2016				6.137.786,95
		TOTAL PAGO NO 2º TRIMESTRE DE 2016				5.488.189,07
		TOTAL PAGO NO 3º TRIMESTRE DE 2016				6.672.413,09
		TOTAL PAGO NO 4º TRIMESTRE DE 2016				4.543.195,55
		TOTAL PAGO EM 2016				22.841.584,66
		VALOR ORÇADO PARA ANO 2016				29.245.000,00
		SALDO DISPONÍVEL				6.403.415,34

JOSÉ ANTÔNIO MENDES FERNANDES
SUPERINTENDENTE DE MARKETING

BRB - CRÉDITO, FINANCIAMENTO E INVESTIMENTO S.A.
PLANO ANUAL DE PUBLICIDADE/2016
DEMONSTRATIVO DAS DESPESAS COM PROPAGANDA, PUBLICIDADE, PUBLICAÇÕES LEGAIS E PATROCÍNIOS
4º (QUARTO) TRIMESTRE/2016

Em cumprimento ao parágrafo 2º do artigo 22 da Lei Orgânica do Distrito Federal e ao Art. 4º da Lei Distrital nº 3.184, de 29 de agosto de 2003, a BRB - CRÉDITO, FINANCIAMENTO E INVESTIMENTO S.A. divulga abaixo o quadro DEMONSTRATIVO DAS DESPESAS COM PROPAGANDA, PUBLICIDADE, PUBLICAÇÕES LEGAIS E PATROCÍNIOS, referentes ao 4º (Quarto) trimestre de 2016.

BENEFICIÁRIO	CLASSIFICAÇÃO DA DESPESA	FINALIDADE DA AÇÃO	VALORES REALIZADOS			
			OUTUBRO	NOVEMBRO	DEZEMBRO	TOTAL (R\$)
SECRETARIA DE ESTADO DE FAZENDA DO DISTRITO FEDERAL	PUBLICAÇÕES OBRIGATÓRIAS – AVISOS	PUBLICIDADE LEGAL	405,00	540,00	300,00	1.245,00
SECRETARIA DE ESTADO DE FAZENDA DO DISTRITO FEDERAL	PUBLICAÇÕES OBRIGATÓRIAS – DEMONSTRAÇÕES TRIMESTRAIS PROPAGANDA E PUBLICIDADE	PUBLICIDADE LEGAL	990,00	-	-	990,00
AGÊNCIA PLÁ DE COMUNICAÇÃO E EVENTOS LTDA	PUBLICAÇÕES OBRIGATÓRIAS – JORNAIS	PUBLICIDADE LEGAL	-	3.748,62	-	3.748,62
AGÊNCIA PLÁ DE COMUNICAÇÃO E EVENTOS LTDA	PUBLICAÇÕES OBRIGATÓRIAS – DEMONSTRAÇÕES FINANCEIRAS	PUBLICIDADE LEGAL	247,57	-	-	247,57
AGÊNCIA PLÁ DE COMUNICAÇÃO E EVENTOS LTDA	PROPAGANDA E PUBLICIDADE/PRODUÇÃO/IMPRESSOS		6.760,00	-	-	6.760,00
AGÊNCIA NBS – PPR PROFISSIONAIS DE PROPAGANDA REUNIDOS S.A.	PUBLICAÇÕES OBRIGATÓRIAS – DEMONSTRAÇÕES FINANCEIRAS	PUBLICIDADE LEGAL		247,57	247,57	495,14
AGÊNCIA NBS – PPR PROFISSIONAIS DE PROPAGANDA REUNIDOS S.A.	PUBLICAÇÕES OBRIGATÓRIAS – AVISOS	PUBLICIDADE LEGAL		3.511,20	-	3.511,20
		TOTAL R\$	8.402,57	8.047,39	547,57	16.997,53
		TOTAL PAGO NO 1º TRIMESTRE DE 2016				213.492,70
		TOTAL PAGO NO 2º TRIMESTRE DE 2016				39.466,02
		TOTAL PAGO NO 3º TRIMESTRE DE 2016				195.730,92
		TOTAL PAGO NO 4º TRIMESTRE DE 2016				16.997,53
		TOTAL PAGO EM 2016				465.687,17
		VALOR ORÇADO PARA ANO/2016				1.567.500,00
		SALDO DISPONÍVEL				1.101.812,83

GERALDO LOURENÇO DE ALMEIDA
DIRETOR PRESIDENTE

BRB - DISTRIBUIDORA DE TÍTULOS E VALORES MOBILIÁRIOS S.A.
PLANO ANUAL DE PUBLICIDADE/2016
DEMONSTRATIVO DAS DESPESAS COM PROPAGANDA, PUBLICIDADE, PUBLICAÇÕES LEGAIS E PATROCÍNIOS
4º (QUARTO) TRIMESTRE/2016

Em cumprimento ao parágrafo 2º do artigo 22 da Lei Orgânica do Distrito Federal e ao Art. 4º da Lei Distrital nº 3.184, de 29 de agosto de 2003, a BRB - DISTRIBUIDORA DE TÍTULOS E VALORES MOBILIÁRIOS S.A. divulga abaixo o quadro DEMONSTRATIVO DAS DESPESAS COM PROPAGANDA, PUBLICIDADE, PUBLICAÇÕES LEGAIS E PATROCÍNIOS, referentes ao 3º (Quarto) trimestre de 2016.

BENEFICIÁRIO	CLASSIFICAÇÃO DA DESPESA	FINALIDADE DA AÇÃO	VALORES REALIZADOS			
			OUTUBRO	NOVEMBRO	DEZEMBRO	TOTAL (R\$)
AEPREMERJ - ASSOCIACAO DAS ENTIDADES DE PREVIDENCIA DOS MUNICIPIOS DO ESTADO DO RIO DE JANEIRO	PATROCÍNIO/OUTROS	PROJETO "10º CONGRESSO ESTADUAL DE PREVIDENCIA DA AEPREMERJ."			R\$ 3.500,00	R\$ 3.500,00
ANEPREM - ASSOCIACAO NACIONAL DE ENTIDADES DE PREVIDENCIA DOS ESTADOS E MUNICIPIOS	PATROCÍNIO/OUTROS	EVENTO "16º CONGRESSO NACIONAL DE PREVIDENCIA DA ANEPREM"			R\$ 15.000,00	R\$ 15.000,00
APEPREM - ASSOCIAÇÃO PAULISTA DE ENTIDADE DE PREVIDENCIA	PATROCÍNIO - OUTROS	EVENTO "X ENCONTRO TEMATICO JURIDICO/FINANCEIRO"			R\$ 6.000,00	R\$ 6.000,00
PPR - PROFISSIONAIS DE PUBLICIDADE REUNIDOS S/A	VEICULAÇÃO/JORNAIS	CAMPANHAS PUBLICITÁRIAS DIVERSAS			R\$ 3.860,31	R\$ 3.860,31
PPR - PROFISSIONAIS DE PUBLICIDADE REUNIDOS S/A	VEICULAÇÃO/REVISTAS	CAMPANHAS PUBLICITÁRIAS DIVERSAS		R\$ 9.999,99		R\$ 9.999,99
PLA DE COMUNICACAO E EVENTOS LTDA	PUBLICAÇÕES OBRIGATÓRIAS/ATAS	PUBLICIDADE LEGAL		R\$ 25.845,78		R\$ 25.845,78
SECRETARIA DE ESTADO DE FAZENDA DO DF	PUBLICAÇÕES	PUBLICIDADE LEGAL			R\$ 1.050,00	R\$ 1.050,00

	OBRIGATÓRIAS/DEMONST. TRIMESTRAL PROPAG E PUBLICIDADE					
SECRETARIA DE ESTADO DE FAZENDA DO DF	PUBLICAÇÕES OBRIGATÓRIAS/AVISOS	PUBLICIDADE LEGAL		R\$ 4.575,00	R\$ 510,00	R\$ 5.085,00
SECRETARIA DE ESTADO DE FAZENDA DO DF	PUBLICAÇÕES OBRIGATÓRIAS/CONVOCAÇÕES	PUBLICIDADE LEGAL			R\$ 165,00	R\$ 165,00
PLÁ DE COMUNICAÇÃO E EVENTOS LTDA ME	PUBLICAÇÕES OBRIGATÓRIAS/DEMONSTRAÇÕES FINANCEIRAS	PUBLICIDADE LEGAL	R\$ 31.500,00	R\$ 31.500,00	R\$ 31.500,00	R\$ 94.500,00
		TOTAL R\$	R\$ 31.500,00	R\$ 71.920,77	R\$ 61.585,31	R\$ 165.006,08
		TOTAL PAGO NO 1º TRIMESTRE DE 2016				117.292,40
		TOTAL PAGO NO 2º TRIMESTRE DE 2016				140.702,99
		TOTAL PAGO NO 3º TRIMESTRE DE 2016				165.562,86
		TOTAL PAGO NO 4º TRIMESTRE DE 2016				R\$ 165.006,08
		TOTAL PAGO EM 2016				R\$ 588.564,33
		VALOR ORÇADO PARA ANO/2016				R\$ 689.958,20
		SALDO DISPONÍVEL				R\$ 101.393,87

ANDREA MOREIRA LOPES
DIRETOR PRESIDENTE E.E. DA BRB-DTVM

SECRETARIA DE ESTADO DE FAZENDA
BRB BANCO DE BRASÍLIA SA
CARTÃO BRB S.A
DEMONSTRATIVO DAS DESPESAS COM PROPAGANDA,
PUBLICIDADE E PATROCÍNIO.
4º (QUARTO) TRIMESTRE/2016

BENEFICIÁRIO	CLASSIFICAÇÃO DA DESPESA		FINALIDADE DA AÇÃO	VALORES REALIZADOS			
				Outubro	Novembro	Dezembro	Total (R\$)
Bees Publicidade	Propaganda e Publicidade/Produções	Pesquisa	Campanhas Publicitárias – Programa de relacionamento	6.750,00			6.750,00
Bees Publicidade	Propaganda e Publicidade/Produções	Produção de folheteria	Campanhas Publicitárias – Folheteria	65.394,90			65.394,90
Bees Publicidade	Propaganda e Publicidade/Produções	Produção de lona	Campanhas Publicitárias – PicNik	1.272,00			1.272,00
Bees Publicidade	Propaganda e Publicidade/Produções	Produção de flyers e lona	Campanhas Publicitárias – Patrocínio Bar em Bar	990,00			990,00
Bees Publicidade	Propaganda e Publicidade/Produções	Produção de filme	Campanhas Publicitárias – Lançamento Nova Marca	255.000,00			255.000,00
Bees Publicidade	Propaganda e Publicidade/Produções	Produção de jingle	Campanhas Publicitárias – Lançamento Nova Marca	38.000,00			38.000,00
Bees Publicidade	Propaganda e Publicidade/Produções	Produção de fotos	Campanhas Publicitárias – Lançamento Nova Marca	49.200,00			49.200,00
Bees Publicidade	Propaganda e Publicidade/Produções	Produção de vídeos	Campanhas Publicitárias – Lançamento Nova Marca	100.000,00			100.000,00
Bees Publicidade	Propaganda e Publicidade/Produções	Produção de lonas e adesivos	Campanhas Publicitárias – Lançamento Nova Marca	45.050,00			45.050,00
Bees Publicidade	Propaganda e Publicidade/Produções	Impulsionamento	Campanhas Publicitárias – Lançamento Nova Marca		20.000,00		20.000,00
Bees Publicidade	Propaganda e Publicidade/Produções	Produção de banners de internet	Campanhas Publicitárias – Lançamento Nova Marca		8.000,00		8.000,00
Bees Publicidade	Propaganda e Publicidade/Produções	Produção de lona e folheteria	Campanhas Publicitárias – Lançamento Nova Marca - PDV		18.215,00		18.215,00
Bees Publicidade	Propaganda e Publicidade/Produções	Produção de banners	Campanhas Publicitárias – Patrocínio Bar em Bar		200,00		200,00
Bees Publicidade	Propaganda e Publicidade/Produções	Fotos banco de imagem	Campanhas Publicitárias – Lançamento Nova Marca - Placas		900,00		900,00
Bees Publicidade	Propaganda e Publicidade/Produções	Produção de adesivos	Campanhas Publicitárias – Lançamento Nova Marca - Placas		351,00		351,00
Bees Publicidade	Propaganda e Publicidade/Produções	Produção de lona e display de mesa	Campanhas Publicitárias – Lançamento Nova Marca - Boulevard		1.976,00		1.976,00
Bees Publicidade	Propaganda e Publicidade/Produções	Produção de cartilha	Campanhas Publicitárias – Educação Financeira			1.629,20	1.629,20
Bees Publicidade	Propaganda e Publicidade/Produções	Produção de making off	Campanhas Publicitárias – Lançamento Nova Marca			6.000,00	6.000,00
Bees Publicidade	Propaganda e Publicidade/Produções	Produção de lonas	Campanhas Publicitárias – Lançamento Nova Marca - PDV			9.900,00	9.900,00
Bees Publicidade	Propaganda e Publicidade/Produções	Produção de folheteria	Campanhas Publicitárias – Lançamento Nova Marca - Folheteria			31.475,00	31.475,00
Bees Publicidade	Propaganda e Publicidade/Produções	Produção de lonas	Campanhas Publicitárias – Reunião de Fechamento			546,40	546,40
Bees Publicidade	Propaganda e Publicidade/Produções	Produção de cardápios e adesivos	Campanhas Publicitárias – Reunião de Fechamento			1.420,00	1.420,00
Bees Publicidade	Propaganda e Publicidade/Veiculações	Empena	Campanhas Publicitárias – Empena Eldorado	65.360,00	65.360,00	65.360,00	196.080,00
Bees Publicidade	Propaganda e Publicidade/Veiculações	Blog Donny Silva	Campanhas Publicitárias – Blog Donny Silva	11.875,00	11.875,00	11.875,00	35.625,00
Bees Publicidade	Propaganda e Publicidade/Veiculações	Portal NBN Brasil	Campanhas Publicitárias – Portal NBN Brasil	11.875,00	11.875,00	11.875,00	35.625,00
Bees Publicidade	Propaganda e Publicidade/Veiculações	Blog Diário do Poder	Campanhas Publicitárias – Diário do Poder	15.437,59	15.437,59	15.437,59	46.312,77
Bees Publicidade	Propaganda e Publicidade/Veiculações	Frontlights	Campanhas Publicitárias – APP Mobile	11.020,00			11.020,00
Bees Publicidade	Propaganda e Publicidade/Veiculações	Site Fato Online	Campanhas Publicitárias – Fato Online	21.993,07	21.993,07	21.993,07	65.979,21
Bees Publicidade	Propaganda e Publicidade/Veiculações	Fatura Digital	Campanhas Publicitárias – Inibição de fatura impressa	18.681,75			18.681,75
Bees Publicidade	Propaganda e Publicidade/Veiculações	Record - Brasília	Campanhas Publicitárias – Lançamento Nova Marca		147.661,16		147.661,16
Bees Publicidade	Propaganda e Publicidade/Veiculações	SBT - Brasília	Campanhas Publicitárias – Lançamento Nova Marca		98.102,65		98.102,65
Bees Publicidade	Propaganda e Publicidade/Veiculações	TV Band - Brasília	Campanhas Publicitárias – Lançamento		95.692,07		95.692,07

	de/Veiculações		Nova Marca				
Bees Publicidade	Propaganda e Publicidade/Veiculações	Rádio CBN (DF)	Campanhas Publicitárias – Lançamento Nova Marca		20.387,85		20.387,85
Bees Publicidade	Propaganda e Publicidade/Veiculações	Rádio Antena 1 FM	Campanhas Publicitárias – Lançamento Nova Marca		9.098,86	6.499,19	15.598,05
Bees Publicidade	Propaganda e Publicidade/Veiculações	Nova Brasil FM - DF	Campanhas Publicitárias – Lançamento Nova Marca		8.763,75	8.237,92	17.001,67
Bees Publicidade	Propaganda e Publicidade/Veiculações	Band News - DF	Campanhas Publicitárias – Lançamento Nova Marca		13.725,60	6.950,15	20.675,75
Bees Publicidade	Propaganda e Publicidade/Veiculações	Clube FM	Campanhas Publicitárias – Lançamento Nova Marca		16.327,50	3.696,79	20.024,29
Bees Publicidade	Propaganda e Publicidade/Veiculações	Jovem Pan FM	Campanhas Publicitárias – Lançamento Nova Marca		20.273,00	3.686,00	23.959,00
Bees Publicidade	Propaganda e Publicidade/Veiculações	Executiva FM 101,7	Campanhas Publicitárias – Lançamento Nova Marca		8.218,83	6.464,08	14.682,91
Bees Publicidade	Propaganda e Publicidade/Veiculações	SCA Mídia	Campanhas Publicitárias – Lançamento Nova Marca		5.795,16		5.795,16
Bees Publicidade	Propaganda e Publicidade/Veiculações	Look Painéis	Campanhas Publicitárias – Lançamento Nova Marca		52.155,02		52.155,02
Bees Publicidade	Propaganda e Publicidade/Veiculações	CasaPlakas Publicidade Imobiliária Ltda	Campanhas Publicitárias – Lançamento Nova Marca		5.605,00		5.605,00
Bees Publicidade	Propaganda e Publicidade/Veiculações	CasaPlakas Publicidade Imobiliária Ltda	Campanhas Publicitárias – Lançamento Nova Marca		5.605,00		5.605,00
Bees Publicidade	Propaganda e Publicidade/Veiculações	Alumi Painéis	Campanhas Publicitárias – Lançamento Nova Marca		5.795,18		5.795,18
Bees Publicidade	Propaganda e Publicidade/Veiculações	Alumi Painéis	Campanhas Publicitárias – Lançamento Nova Marca		11.590,36		11.590,36
Bees Publicidade	Propaganda e Publicidade/Veiculações	TV Globo - Brasília	Campanhas Publicitárias – Lançamento Nova Marca		207.951,22		207.951,22
Bees Publicidade	Propaganda e Publicidade/Veiculações	Kinoplex	Campanhas Publicitárias – Lançamento Nova Marca		11.542,50	3.847,50	15.390,00
Bees Publicidade	Propaganda e Publicidade/Veiculações	Severiano Ribeiro	Campanhas Publicitárias – Lançamento Nova Marca		8.336,25	6.946,87	15.283,12
Bees Publicidade	Propaganda e Publicidade/Veiculações	Cinemark DF	Campanhas Publicitárias – Lançamento Nova Marca		19.023,75	6.341,25	25.365,00
Bees Publicidade	Propaganda e Publicidade/Veiculações	Revista Veja Brasília	Campanhas Publicitárias – Revista Veja		9.642,50		9.642,50
Bees Publicidade	Propaganda e Publicidade/Veiculações	GPS Brasília	Campanhas Publicitárias – Revista GPS		9.500,00		9.500,00
Bees Publicidade	Propaganda e Publicidade/Veiculações	Correio Braziliense	Campanhas Publicitárias – Revista de Natal do Correio			22.506,64	22.506,64
Bees Publicidade	Propaganda e Publicidade/Veiculações	Revista APDF	Campanhas Publicitárias – Revista APDF			11.875,00	11.875,00
Bees Publicidade	Propaganda e Publicidade/Veiculações	Sport TV	Campanhas Publicitárias – Lançamento Nova Marca			49.252,56	49.252,56
Bees Publicidade	Propaganda e Publicidade/Veiculações	GNT	Campanhas Publicitárias – Lançamento Nova Marca			23.447,05	23.447,05
Bees Publicidade	Propaganda e Publicidade/Veiculações	Globo News	Campanhas Publicitárias – Lançamento Nova Marca			34.657,14	34.657,14
Bees Publicidade	Propaganda e Publicidade/Veiculações	Multishow	Campanhas Publicitárias – Lançamento Nova Marca			22.888,35	22.888,35
Bees Publicidade	Propaganda e Publicidade/Veiculações	Megapix	Campanhas Publicitárias – Lançamento Nova Marca			20.469,46	20.469,46
Bees Publicidade	Propaganda e Publicidade/Veiculações	Spotify Brasil	Campanhas Publicitárias – Lançamento Nova Marca			11.808,50	11.808,50
Bees Publicidade	Propaganda e Publicidade/Veiculações	Correio Web	Campanhas Publicitárias – Lançamento Nova Marca			9.975,00	9.975,00
Bees Publicidade	Propaganda e Publicidade/Veiculações	2M - Comunicação	Campanhas Publicitárias – Lançamento Nova Marca			6.612,00	6.612,00
Bees Publicidade	Propaganda e Publicidade/Veiculações	2M - Comunicação	Campanhas Publicitárias – Lançamento Nova Marca			9.918,00	9.918,00
Bees Publicidade	Propaganda e Publicidade/Veiculações	2M - Comunicação	Campanhas Publicitárias – Lançamento Nova Marca			9.500,00	9.500,00
Bees Publicidade	Propaganda e Publicidade/Veiculações	MSN	Campanhas Publicitárias – Lançamento Nova Marca			2.602,03	2.602,03
Bees Publicidade	Propaganda e Publicidade/Veiculações	Globo.com	Campanhas Publicitárias – Lançamento Nova Marca			17.413,50	17.413,50
Bees Publicidade	Propaganda e Publicidade/Veiculações	Uol	Campanhas Publicitárias – Lançamento Nova Marca			9.932,25	9.932,25
Bees Publicidade	Propaganda e Publicidade/Veiculações	Grupo NZN	Campanhas Publicitárias – Lançamento Nova Marca			15.808,00	15.808,00

Bees Publicidade	Propaganda e Publicidade/Veiculações	Look Painéis	Campanhas Publicitárias – Lançamento Nova Marca			11.590,00	11.590,00
Bees Publicidade	Propaganda e Publicidade/Veiculações	Look Painéis	Campanhas Publicitárias – Lançamento Nova Marca - Complementar			52.155,02	52.155,02
Bees Publicidade	Propaganda e Publicidade/Veiculações	SCA Mídia	Campanhas Publicitárias – Lançamento Nova Marca - Complementar			5.794,62	5.794,62
Bees Publicidade	Propaganda e Publicidade/Veiculações	Alumi Painéis	Campanhas Publicitárias – Lançamento Nova Marca - Complementar			17.385,53	17.385,53
Bees Publicidade	Propaganda e Publicidade/Veiculações	CasaPlakas	Campanhas Publicitárias – Lançamento Nova Marca - Complementar			5.605,00	5.605,00
Bees Publicidade	Propaganda e Publicidade/Veiculações	CasaPlakas	Campanhas Publicitárias – Lançamento Nova Marca - Complementar			5.605,00	5.605,00
Bees Publicidade	Propaganda e Publicidade/Veiculações	Clube FM	Campanhas Publicitárias – Lançamento Nova Marca - Complementar			22.796,88	22.796,88
Bees Publicidade	Propaganda e Publicidade/Veiculações	Jovem Pan FM - Brasília	Campanhas Publicitárias – Lançamento Nova Marca - Complementar			15.665,50	15.665,50
Instituto Pro Brasil	Esportivo	Patrocínio	Patrocínio ao Time Brasília de Saltos Ornamentais	5.000,00	5.000,00	5.000,00	15.000,00
Instituto Viver Basquetebol	Esportivo	Patrocínio	Time de Basquete Masculino de Brasília	100.000,00	100.000,00	100.000,00	300.000,00
Picnik Eventos e Participações Ltda	Cultural	Patrocínio	PiC Nik	14.000,00		14.000,00	28.000,00
Abrasel-DF	Entretenimento	Patrocínio	Festival Bar em Bar		50.000,00		50.000,00
KM Eventos	Entretenimento	Patrocínio	Projeto Recordações			50.000,00	50.000,00
Total Recebido							2.773.319,22

CARTÃO BRB S/A
RALIL NASSIF SALOMÃO
PRESIDENTE CARTÃO BRB

COMISSÃO ESPECIAL DE LICITAÇÃO

JULGAMENTO DE HABILITAÇÃO

A Comissão Especial de Licitação da BRBCARD torna público o julgamento da habilitação da Concorrência nº 001/2016. Objeto: contratação de empresa prestadora de serviços de planejamento, desenvolvimento, execução e gestão de soluções de comunicação digital. Empresas habilitadas: 1) Icomunicação Integrada Eireli, CNPJ 05.033.844/0001-52; 2) Agência Digital Look'n Feel LTDA-ME, CNPJ 15.385.063/0001-80; 3) L2W3 Digital Eireli, CNPJ 05.244.232/0001-09; 4) In Press Assessoria de Imprensa e Comunicação Estratégica LTDA, CNPJ 01.097.636/0001-66; e inabilitada a empresa: 1) Binder + FC Comunicação LTDA, CNPJ 72.190.242/0001-04, pelo não atendimento ao item 9.2.1 do Edital, visto que a empresa não entregou as cópias autenticadas do Contrato Social. Os autos do processo encontram-se com vista franqueada na SGAS Q. 902 bloco C, térreo, Asa Sul, Brasília/DF, no horário das 09 às 17 horas. Processo: 2015.00007.000085-

51

ALMIR FRANCISCO GOMES FILHO

Presidente da Comissão

SECRETARIA DE ESTADO DE SAÚDE**EXTRATOS CONTRATUAIS**

Espécie: Contrato nº 101/2016-SES/DF. Partes: DISTRITO FEDERAL, por intermédio de sua SECRETARIA DE ESTADO DE SAÚDE DO DISTRITO FEDERAL e LAVEBRAS GESTÃO TEXTEIS S/A. CNPJ nº 06.272.575/0053-70. Objeto: A contratação emergencial de empresa especializada na prestação de serviços de natureza contínua de Lavanderia Hospitalar, para atender ao Hospital Regional do Sobradinho - HRS, Hospital Regional do Gama - HRG e Hospital de Base do Distrito Federal - HBDF. Valor Total: R\$ 10.677.808,80 (dez milhões, seiscentos e setenta e sete mil e oitocentos e oito reais e oitenta centavos), em procedência ao Orçamento do Distrito Federal para o corrente exercício, nos termos da correspondente Lei Orçamentária Anual. Dotação Orçamentária: Unidade Orçamentária: 23901. Programa de Trabalho: 10122620226550001. Natureza da Despesa: 339037. Fonte de Recursos: 100000000. Nota de Empenho: 2016NE06311. Valor de empenho inicial: R\$ 296.605,80 (duzentos e noventa e seis mil, seiscentos e cinco reais e oitenta centavos). Emitido em 14/12/2016, sob o evento: 400091. Na modalidade: Estimativo. Despesa de Publicação: SES. Do Procedimento: O presente Contrato obedece aos termos do Projeto Básico (fls. 1350/1399), da Dispensa de Licitação - DL nº 003/2015 (fls. 1030), com fundamento no Artigo 24, IV, c/c artigo 26, parágrafo único, da Lei nº 8.666/93, da proposta de preços (fls. 880/882 e 1432/1436), da Autorização para emissão de nota de empenho (fl. 1451), da Nota de Empenho (fl. 1452), e da Lei nº 8.666/1993 e alterações posteriores. Processo: 060.013.793/2014. Data de Assinatura: 26/12/2016. Pela SES/DF: HUMBERTO LUCENA PEREIRA DA FONSECA. Pela contratada: RICARDO CASTELLAR DE FARIA. Testemunhas: VIVIANE FERREIRA DE OLIVEIRA e PATRÍCIA SILVA ARAUJO RESENDE.

Espécie: Quarto Termo Aditivo ao Contrato nº 157/2012-SES/DF. Partes: DISTRITO FEDERAL, por intermédio de sua SECRETARIA DE ESTADO DE SAÚDE DO DISTRITO FEDERAL e TGV TECNOLOGIA LTDA. CNPJ: 04.989.440/0001-74. Objeto: Prorrogar o prazo de vigência do Ajuste para o item 6 da Cláusula 3ª do item 3.7 - Dos Quantitativos Consolidados do Contrato em comento, por mais 12 (doze) meses, a contar de 27 de novembro de 2016 a 26 de novembro de 2017, com base no Inciso II, Art. 57 da Lei nº 8.666/93 e alterações. Prazo de Vigência: a contar da sua assinatura. Despesa de Publicação: SES. Processo: 060.011.053/2012. Data de Assinatura: 25/11/2016. Pela SES/DF: HUMBERTO LUCENA PEREIRA DA FONSECA. Pela contratada: ANA BEATRIZ C.S DE ALMEIRDA. Testemunhas: JANAÍNA INDIANO G. RODRIGUES e ANA BEATRIZ C.S ALMEIDA. Publicação do Ajuste Original: 19/12/2012.

Espécie: Terceiro Termo Aditivo ao Contrato nº 175/2013-SES/DF. Partes: DISTRITO FEDERAL, por intermédio de sua SECRETARIA DE ESTADO DE SAÚDE DO DISTRITO FEDERAL e WALID DE MELO PIRES SARIEDINE. CPF: 348.450.461-72. Objeto: Prorrogar o prazo de vigência do Contrato, por mais 06 (seis) meses, a contar de 08/12/2016 a 07/06/2017, com base no Inciso II, Art. 57 da Lei nº 8.666/3. Prazo de Vigência: a contar da sua assinatura. Despesa de Publicação: SES. Processo: 060.010.310/2013. Data de Assinatura: 07/12/2016. Pela SES/DF: HUMBERTO LUCENA PEREIRA DA FONSECA. Pela contratada: WALID DE MELO PIRES SARIEDINE. Testemunhas: VIVIANE FERREIRA DE OLIVEIRA e ANA PAULA SOUSA P. e SILVA. Publicação do Ajuste Original: 13/11/2013.

Espécie: Primeiro Termo Aditivo ao Contrato nº 106/2015-SES/DF. Partes: DISTRITO FEDERAL, por intermédio de sua SECRETARIA DE ESTADO DE SAÚDE DO DISTRITO FEDERAL e F.F. CONTROLE E CERTIFICAÇÃO LTDA. CNPJ: 11.105.408/0001-44. Objeto: a) Prorrogar prazo de vigência, por mais 12 (doze) meses a contar de 27 de novembro de 2016 a 26 de novembro de 2017, com fundamento no Inciso II, Art. 57 da Lei nº 8.666/3. b) Em relação ao pedido de reajuste, solicitado pela Contratada tempestivamente, conforme consta nos autos do processo à fl. 470, este será analisado posteriormente, tendo em vista a necessidade de análise quanto a vantajosidade econômica para a sua concessão. Prazo de Vigência: a contar da sua assinatura. Despesa de Publicação: SES. Processo: 060.014.011/2014. Data de Assinatura: 25/11/2016. Pela SES/DF: HUMBERTO LUCENA PEREIRA DA FONSECA. Pela contratada: FABIANO CANDIDO. Testemunhas: VIVIANE FERREIRA DE OLIVEIRA e ANA PAULA SOUSA P. e SILVA. Publicação do Ajuste Original: 04/12/2015.

Espécie: Terceiro Termo Aditivo ao Contrato nº 245/2013-SES/DF. Partes: DISTRITO FEDERAL, por intermédio de sua SECRETARIA DE ESTADO DE SAÚDE DO DISTRITO FEDERAL e INSTITUTO DE CARDIOLOGIA DO DISTRITO FEDERAL - FUNDAÇÃO UNIVERSITÁRIA DE CARDIOLOGIA. CNPJ: 92.898.550/0006-00. Objeto: Prorrogar o prazo de vigência do ajuste em comento, por mais 12 (doze) meses a contar 30 de dezembro de 2016 a 29 de dezembro de 2017, com fundamento no Inciso II, Art. 57 da Lei nº 8.666/3 e suas alterações. Prazo de Vigência: a contar da sua assinatura. Despesa de Publicação: SES. Processo: 060.008.967/2013. Data de Assinatura: 29/12/2016. Pela SES/DF: HUMBERTO LUCENA PEREIRA DA FONSECA. Pela contratada: NUBIA WELERSON VIEIRA. Testemunhas: PATRÍCIA SILVA ARAUJO RESENDE e ANA PAULA SOUSA P. e SILVA. Publicação do Ajuste Original: 06/01/2014.

SUBSECRETARIA DE ADMINISTRAÇÃO GERAL
COORDENAÇÃO DE COMPRAS
DIRETORIA DE AQUISIÇÕES
CENTRAL DE COMPRAS**RESULTADO DE JULGAMENTO****PREGÃO ELETRÔNICO POR SRP Nº 191/2016 - UASG 926119**

A Pregoeira da Central de Compras/SUAG, da Secretaria de Estado de Saúde do Distrito Federal, comunica que, no Pregão Eletrônico por SRP nº 191/2016, sagraram-se vencedoras as Empresas: CINCO - CONFIANCA INDUSTRIA E COMERCIO LTDA., CNPJ: 05.075.964/0001-12 (item 04), valor unitário de R\$ 40,50; e ETICA MED COMERCIO E REPRESENTACOES DE PRODUTOS HOSPITA, CNPJ: 12.606.382/0001-80 (item 02), valor unitário de R\$ 6,04; perfazendo o valor total da licitação de R\$ 210.930,00. Os itens 01 e 03 fracassaram por ausência de propostas validas.

PRISCILLA MOREIRA FALCÃO

PREGÃO ELETRÔNICO POR SRP Nº 208/2016 - UASG 926119

A Pregoeira da Central de Compras/SUAG, da Secretaria de Estado de Saúde do Distrito Federal, comunica que, no Pregão Eletrônico por SRP nº 208/2016, sagrou-se vencedora a Empresa: MAZIMU'S ENGENHARIA EIRELI - ME, CNPJ: 21.416.819/0001-04, para o item 01, com valor unitário de R\$ 28,25, perfazendo o valor total da licitação de R\$ 8.051,25.

PRISCILLA MOREIRA FALCÃO

PREGÃO ELETRÔNICO POR SRP Nº 209/2016 - UASG 926119

A Pregoeira da Central de Compras/SUAG, da Secretaria de Estado de Saúde do Distrito Federal, comunica que, no Pregão Eletrônico por SRP nº 209/2016, sagrou-se vencedora a Empresa: MP-COMERCIO DE MATERIAIS HOSPITALARES LTDA, CNPJ: 07.499.258/0001-23, para os itens 01, com valor unitário de R\$ 18,85 e item 02, com valor unitário de R\$ 1,49, perfazendo o valor total da licitação de R\$ 20.279,64. Os itens 3 e 4 foram cancelados.

MERITA SIMIONE BORGES

PREGÃO ELETRÔNICO POR SRP Nº 220/2016 - UASG 926119

A Pregoeira da Central de Compras/SUAG, da Secretaria de Estado de Saúde do Distrito Federal, comunica que, no Pregão Eletrônico por SRP nº 220/2016, sagrou-se vencedora a Empresa: DE PAULI COMÉRCIO REPRESENTAÇÃO IMPORTAÇÃO E EXPORTAÇÃO LTDA, CNPJ: 03.951.140/0001-33, para o item 01, com valor unitário de R\$ 42,00, perfazendo o valor total da licitação de R\$ 22.680,00.

MERITA SIMIONE BORGES

PREGÃO ELETRÔNICO POR SRP Nº 04/2017**CANCELAMENTO DE PUBLICAÇÃO**

A Central de Compras/DAQ/CODCOMP/SUAG, da Secretaria de Estado de Saúde do Distrito Federal, torna sem efeito a publicação do Pregão Eletrônico por SRP nº 04/2017, divulgada neste Diário, página 25, de 04 de janeiro de 2017.

PREGÃO ELETRÔNICO POR SRP Nº 05/2017**ERRATA**

Informo que referente publicação do Pregão Eletrônico por SRP nº 05/2017, publicado no Diário Oficial do Distrito Federal, Seção 3, página 25, de 04 de janeiro de 2017, onde se lê "...PREGÃO ELETRÔNICO POR SRP Nº 05/2016..."; leia-se "...PREGÃO ELETRÔNICO POR SRP Nº 05/2017...".

SECRETARIA DE ESTADO DE MOBILIDADE**TRANSPORTE URBANO DO DISTRITO FEDERAL****RATIFICAÇÃO DE INEXIGIBILIDADE DE LICITAÇÃO**

Processo: 0098.002.154/2016. Interessado: Transporte Urbano do Distrito Federal - DF-TRANS. Assunto: Contratação de serviços técnicos especializados na área de Tecnologia da Informação para atualização de versões, suporte técnico e manutenção corretiva do módulo de solução Fleximage®. Ratifico, nos termos do art. 26, da Lei nº 8.666/93, a Inexigibilidade de Licitação, com fulcro no art. 25, inciso I, do mesmo diploma legal, no valor R\$ 30.000,00 (trinta mil reais), em favor da empresa FLEXDOC TECNOLOGIA DA INFORMAÇÃO LTDA, para execução de suporte técnico e atualização de versões do módulo Gestão de Arquivos da solução Fleximage® instalada nesta autarquia. RITA DE CÁSSIA LIMA FREIRE BARBOSA SANTOS, Diretora Geral Substituta.

COMPANHIA DO METROPOLITANO DO DISTRITO FEDERAL**RESULTADOS DE JULGAMENTOS****PREGÃO ELETRÔNICO Nº 25/2016**

O Pregoeiro comunica o resultado de julgamento do Pregão em epígrafe, cujo objeto é contratação de empresa especializada para fornecimento de aparelhos telefônicos, restando adjudicado o objeto do certame à empresa: OFFICE DO BRASIL IMPORTAÇÃO E EXPORTAÇÃO LTDA - EPP, no valor total de R\$ 3.599,82. O respectivo resultado encontra-se afixado nos endereços eletrônicos www.metro.df.gov.br e www.comprasgovernamentais.com.br.

KLAUS VILAR WURMBAUER

PREGÃO ELETRÔNICO Nº 27/2016

A Pregoeira comunica o resultado de julgamento do Pregão em epígrafe, cujo objeto é aquisição de copos descartáveis para água, restando adjudicado o objeto do certame à empresa: UEDAMA COMÉRCIO DE PRODUTOS ALIMENTÍCIOS LTDA, no valor total de R\$ 18.810,00. O respectivo resultado encontra-se afixado nos endereços eletrônicos www.metro.df.gov.br e www.comprasgovernamentais.com.br.

PÓLIANA DA SILVA ROCHA

PREGÃO ELETRÔNICO Nº 29/2016

A Pregoeira comunica o resultado de julgamento do Pregão em epígrafe, cujo objeto é aquisição de Capachos Personalizados para o METRÔ-DF, restando adjudicado o objeto do certame à empresa: AUTO LIMPE INDUSTRIA E COMERCIO DE SANEANTES LTDA-ME, no valor total de R\$ 7.999,57. O respectivo resultado encontra-se afixado nos endereços eletrônicos www.metro.df.gov.br e www.comprasgovernamentais.com.br.

POLIANA DA SILVA ROCHA

ASSESSORIA DE COMUNICAÇÃO SOCIAL

DEMONSTRATIVO DE DESPESAS REALIZADAS PELA COMPANHIA DO METROPOLITANO DO DISTRITO FEDERAL.

Em cumprimento ao parágrafo 2º do artigo 22 da Lei Orgânica do Distrito Federal e ao Art. 4º da Lei Distrital nº 3.184 de 29 de agosto de 2003, a Companhia do Metropolitan do Distrito Federal - METRÔ-DF, divulga abaixo o quadro DEMONSTRATIVO DAS DESPESAS COM PROPAGANDA, PUBLICIDADE E PUBLICAÇÕES LEGAIS, referente ao 4º (quarto) trimestre de 2016.

VEICULAÇÃO

BENEFICIÁRIO	FINALIDADE DA AÇÃO	VALOR
Diário Oficial do Distrito Federal	Publicidade legal (Editais/Avi-sos)	R\$ 12.720,00
Agencia PLÁ de Comunicação e Eventos LT-DA.	Publicidade Institucional, Utili-dade Pública e Publicidade Le-gal (Editais/Avi-sos)	R\$100.542,64
Total de Gasto no 4º Trimestre R\$ 113.262,64		
Valor Orçado para 2016 R\$ 5.000.000,00		
Recurso Disponível R\$ 4.383.331,76		

GUILHERME BISMARCK
Chefe da Assessoria de Comunicação Social

DEPARTAMENTO DE ESTRADAS DE RODAGEM DO DISTRITO FEDERAL
SUPERINTENDÊNCIA ADMINISTRATIVA E FINANCEIRA
DIRETORIA DE MATERIAIS E SERVIÇOSAVISO DE LICITAÇÃO
CONCORRÊNCIA Nº 07/2016

Processo:	113.012858/2015
Modalidade/Número:	Concorrência nº 007/2016
Tipo:	Menor Preço
Objeto:	DF-290 - Construção de ciclovia na rodovia, trecho: entronca-mento de acesso ao Gama com entroncamento com a rodovia BR-040/BR-050.
Valor Estimado (R\$):	3.232.277,61
Dotação Orçamentária:	A despesa correrá a conta do Programa de Trabalho - 26.451.6216.3090.0008 - Implantação de Infraestrutura de Ciclovias em diversas Rodovias do Distrito Federal, Natureza de Despesa 44.90.51. Fonte 335 - financiamento Banco do Brasil.
Prazo Execução:	240 (duzentos e quarenta dias).
Nova Data/Hora de Abertura:	09/02/2017. As 10h00min horas.
Contatos:	Fone(s): (61) 3111-5600/5601/5602/5603
Local de Realização:	SAM, Lote "C", Brasília-DF, Cep: 70.620-030, Edifício Sede do DER/DF, Térreo na sala da Comissão Julgadora Permanente - CJP.
Retirada do Edital/Alterações	Gerência de Licitações - GELIC, Edifício Sede do DER/DF, 1º andar, sala 102, localizado no SAM, Lote "C", Brasília - DF, CEP: 70.620-030, mediante pagamento de taxa, ou no endereço eletrônico www.der.df.gov.br , gratuitamente.

Brasília/DF, 05 de janeiro de 2017.
CÉLIA MARIA SIQUEIRA LEAL
Diretora

SECRETARIA DE ESTADO DE EDUCAÇÃO

EXTRATO DO CONTRATO Nº 36/2016

Processo: 080.013598/2016 - Partes: SEEDF X INFRA ENGETH- ESTRUTURA, CONSTRUÇÃO E COMÉRCIO LTDA; Objeto: Contratação de empresa especializada para a execução de obras de construção de reservatório nas Unidades de Ensino: CAIC Santa Paulina - Paranoá/DF; e no CAIC Helena Reis - Samambaia/DF; Unidade Orçamentária: 18101; Programas de Trabalho: 12.361.6221.3232.3901; Natureza da Despesa: 4.4.90.51; Fonte de Recursos: 103; Nota de Empenho nº 2016NE07458, no valor de R\$ 330.665,88 (trezentos e trinta mil, seiscentos e sessenta e cinco mil, oitenta e oito centavos); emitida em 06/12/2016, sob o evento nº 400091, na modalidade global; Valor do Contrato: R\$ 330.665,88 (trezentos e trinta mil e seiscentos e sessenta e cinco reais e oitenta e oito centavos); Vigência do Contrato: 300 (trezentos) dias corridos, a contar da data de sua assinatura; Assinatura: 06/12/2016, Assinantes: p/ SEEDF: Júlio Gregório Filho. p/ INFRA ENGETH: Ruyther Kepler de Thuin

EXTRATO DO CONTRATO Nº 43/2016

Processo nº: 080.004849/2013- Partes: SEEDF X CIVIL ENGENHARIA LTDA; Objeto: construção de Reservatório elevado e inferior nos padrões 17.000 x 35.000 litros, na Unidade de Ensino localizada no Centro de Ensino Fundamental 504, localizado na QN 504 - Conjunto 09, Lote 01, Área Especial - RA XII - Samambaia/DF; Unidade Orçamentária: 18101; Programa de Trabalho: 12.362.6221.3231.2710, Natureza da Despesa: 4.4.90.51; Fonte de Recursos: 103; Nota de Empenho nº 2016NE07390, no valor de R\$ 187.483,09 (cento e oitenta e sete mil, quatrocentos e oitenta e três reais e nove centavos), emitida em 05/12/2016, sob o evento nº 400091, na modalidade Global; Valor do Contrato: R\$ 187.483,09 (cento e oitenta e sete mil, quatrocentos e oitenta e três reais e nove centavos) Vigência: 300 (trezentos) dias a partir da assinatura do contrato Assinatura: 05/12/2016; Assinantes P/SEEDF: Júlio Gregório Filho. - P/ CIVIL ENGENHARIA: Tereza Christina Coelho Cavalcanti.

EXTRATO DO CONTRATO Nº 42/2016

Processo nº: 080.004849/2013- Partes: SEEDF X CIVIL ENGENHARIA LTDA; Objeto: Construção de Reservatório elevado e inferior nos padrões 17.000 x 35.000 litros na Unidade de Ensino localizada na Escola Classe 50, localizado na EQNL 02/04 - RA XIII - Taguatinga/DF; Unidade Orçamentária: 18101; Programa de Trabalho: 12.362.6221.3231.2710, Natureza da Despesa: 4.4.90.51; Fonte de Recursos: 103; Nota de Empenho nº 2016NE07388, no valor de R\$ 176.695,63 (cento e setenta e seis mil, seiscentos e noventa e cinco reais e sessenta e três centavos), emitida em 05/12/2016, sob o evento nº 400091, na modalidade Global; Valor do Contrato: R\$ 176.695,63 (cento e setenta e seis mil, seiscentos e noventa e cinco reais e sessenta e três centavos); Vigência: 300 (trezentos) dias a partir da assinatura do contrato Assinatura: 05/12/2016; Assinantes P/SEEDF: Júlio Gregório Filho. - P/ CIVIL ENGENHARIA: Tereza Christina Coelho Cavalcanti.

EXTRATO DO 2º TERMO ADITIVO - CONVÊNIO Nº 02/2015

Processo: 080.013.762/2016 - Partes: SEDF, CNPJ 00.394.676/0001-07, e a Associação Cruz de Malta - CEPI CANELA DE EMA, CNPJ 00.436.790/0001-52- vigência até 31/12/2016 - Valor total do Termo: R\$ 23.783,40 (vinte e três mil, setecentos e oitenta e três reais e quarenta centavos) - Objeto: ajuste do valor per capita ao Convênio 02/2015, alteração do caput da Cláusula Segunda - Do Objeto para, tão somente, alterar o número de páginas do novo Plano de Trabalho e sua respectiva aprovação, alteração do caput e alteração das Subcláusulas Primeira e Segunda da Cláusula Sexta - Dos Recursos Orçamentários e Financeiros e alteração da Subcláusula Única da Cláusula Décima Terceira - Da Vigência - Assinantes: p/ SEDF: JULIO GREGORIO FILHO - CPF: 114.516.971-15 p/ Associação Cruz de Malta - CEPI CANELA DE EMA: VOLKER EGON BOHNE - 186.960.669-87.

EXTRATO DO 2º TERMO ADITIVO - CONVÊNIO Nº 03/2015

Processo: 080.013.763/2016 - Partes: SEDF, CNPJ 00.394.676/0001-07, e a ASSOCIAÇÃO CRUZ DE MALTA - CEPI: JOÃO DE BARRO, CNPJ 00.436.790/0001-53- vigência até 31/12/2016 - Valor total do Termo: R\$ 23.783,40 (vinte e três mil, setecentos e oitenta e três reais e quarenta centavos) - Objeto: ajuste do valor per capita ao Convênio 03/2015, alteração do caput da Cláusula Segunda - Do Objeto para, tão somente, alterar o número de páginas e remanejamento de metas do novo Plano de Trabalho e sua respectiva aprovação, alteração do caput e alteração das Subcláusulas Primeira e Segunda da Cláusula Sexta - Dos Recursos Orçamentários e Financeiros e alteração da Subcláusula Única da Cláusula Décima Terceira - Da Vigência - Assinantes: p/ SEDF: JULIO GREGORIO FILHO - CPF: 114.516.971-15 p/ ASSOCIAÇÃO CRUZ DE MALTA - CEPI: JOÃO DE BARRO: VOLKER EGON BOHNE - 186.960.669-87.

EXTRATO DO 2º TERMO ADITIVO - CONVÊNIO Nº 04/2015

Processo: 080.013.764/2016 - Partes: SEDF, CNPJ 00.394.676/0001-07, e a Associação Cruz de Malta - CEPI PICA-PAU BRANCO, CNPJ 00.436.790/0001-53- vigência até 31/12/2016 - Valor total do Termo: R\$ 23.783,40 (vinte e três mil, setecentos e oitenta e três reais e quarenta centavos) - Objeto: ajuste do valor per capita ao Convênio 04/2015, alteração do caput da Cláusula Segunda - Do Objeto para, tão somente, alterar o número de páginas e remanejamento de metas do novo Plano de Trabalho e sua respectiva aprovação, alteração do caput e alteração das Subcláusulas Primeira e Segunda da Cláusula Sexta - Dos Recursos Orçamentários e Financeiros e alteração da Subcláusula Única da Cláusula Décima Terceira - Da Vigência - Assinantes: p/ SEDF: JULIO GREGORIO FILHO - CPF: 114.516.971-15 p/ Associação Cruz de Malta - CEPI PICA-PAU BRANCO: VOLKER EGON BOHNE - 186.960.669-87.

EXTRATO DO 2º TERMO ADITIVO - CONVÊNIO Nº 05/2015

Processo: 080.013.842/2016 - Partes: SEDF, CNPJ 00.394.676/0001-07, e a CRECHE RENASCER - ESCOLINHA TIO PEDRO - CEPI: BURITI, CNPJ 09.441.600/0001-60- vigência até 31/12/2016 - Valor total do Termo: R\$ 23.783,40 (vinte e três mil, setecentos e oitenta e três reais e quarenta centavos) - Objeto: ajuste do valor per capita ao Convênio 05/2015, alteração do caput da Cláusula Segunda - Do Objeto para, tão somente, alterar o número de páginas e remanejamento da meta II para a meta I e da meta III para meta I do novo Plano de Trabalho e sua respectiva aprovação; alteração do caput e das Subcláusulas Primeira e Segunda da Cláusula Sexta - Dos Recursos Orçamentários e Financeiros, e alteração da Subcláusula Única da Cláusula Décima Terceira - Da Vigência - Assinantes: p/ SEDF: JULIO GREGORIO FILHO - CPF: 114.516.971-15 p/ CRECHE RENASCER - ESCOLINHA TIO PEDRO - CEPI: BURITI: GABRIELY DE MACÊDO MOUTINHO - 044.970.181-64.

EXTRATO DO 4º TERMO ADITIVO - CONVÊNIO Nº 06/2013

Processo: 080.013.845/2016 - Partes: SEDF, CNPJ 00.394.676/0001-07, e a ASSOCIAÇÃO MARIA DE NAZARÉ, CNPJ 01.718.816/0001-18- vigência até 31/12/2016 - Valor total do Termo: R\$ 21.306,96 (vinte e um mil, trezentos e seis reais e noventa e seis centavos) - Objeto: ajuste do valor per capita ao Convênio 06/2013, alteração do caput da Cláusula Primeira - Do Objeto para, tão somente, alterar o número de páginas do novo Plano de Trabalho e sua respectiva aprovação, alteração do caput e alteração das Subcláusulas Segunda e Terceira da Cláusula Quarta - Dos Recursos Orçamentários e Financeiros - Assinantes: p/ SEDF: JULIO GREGORIO FILHO - CPF: 114.516.971-15 p/ ASSOCIAÇÃO MARIA DE NAZARÉ: CARLOCCI FEITOZA - 113.406.901-44.

EXTRATO DO 2º TERMO ADITIVO - CONVÊNIO Nº 06/2015

Processo: 080.014.208/2016 - Partes: SEDF, CNPJ 00.394.676/0001-07, e a LAR DA CRIANÇA PADRE CICERO - CEPI MACAUBA, CNPJ 00.574.442/0001-41- vigência até 31/12/2016 - Valor total do Termo: R\$ 23.783,40 (vinte e três mil, setecentos e oitenta e três reais e quarenta centavos) - Objeto: ajuste do valor per capita ao Convênio 06/2015, alteração do caput da Cláusula Segunda - Do Objeto para, tão somente, alterar o número de páginas do novo Plano de Trabalho e sua respectiva aprovação, alteração do caput e alteração das Subcláusulas Primeira e Segunda da Cláusula Sexta - Dos Recursos Orçamentários e Financeiros e alteração da Subcláusula Única da Cláusula Décima Terceira - Da Vigência - Assinantes: p/ SEDF: JULIO GREGORIO FILHO - CPF: 114.516.971-15 p/ LAR DA CRIANÇA PADRE CICERO - CEPI MACAUBA: MARIA DA GLÓRIA NASCIMENTO DE LIMA - 282.736.603-49.

EXTRATO DO 4º TERMO ADITIVO - CONVÊNIO Nº 08/2014

Processo: 080.013.780/2016 - Partes: SEDF, CNPJ 00.394.676/0001-07, e a CASA DE ISMAEL - LAR DA CRIANÇA - CEPI: FLOR DE LIS, CNPJ 00.077.255/0001-52- vigência até 31/12/2016 - Valor total do Termo: R\$ 23.783,40 (vinte e três mil, setecentos e oitenta e três reais e quarenta centavos) - Objeto: ajuste do valor per capita ao Convênio 08/2014, alteração do caput da Cláusula Segunda - Do Objeto para, tão somente, alterar o número de páginas do novo Plano de Trabalho e sua respectiva aprovação, alteração do caput e alteração das Subcláusulas Primeira e Segunda da Cláusula Sexta - Dos Recursos Orçamentários e Financeiros e alteração da Subcláusula Única da Cláusula Décima Terceira - Da Vigência - Assinantes: p/ SEDF: JULIO GREGORIO FILHO - CPF: 114.516.971-15 p/ CASA DE ISMAEL - LAR DA CRIANÇA - CEPI: FLOR DE LIS: VALDEMAR MARTINS DA SILVA - 018.187.911-53.

EXTRATO DO 2º TERMO ADITIVO - CONVÊNIO Nº 09/2015
 Processo: 080.013.951/2016 - Partes: SEDF, CNPJ 00.394.676/0001-07, e a SOCIEDADE DO AMOR EM AÇÃO - CEPI: JASMIM, CNPJ 02.572.733/0001-26- vigência até 31/12/2016 - Valor total do Termo: R\$ 23.783,40 (vinte e três mil, setecentos e oitenta e três reais e quarenta centavos) - Objeto: ajuste do valor per capita ao Convênio 09/2015, alteração do caput da Cláusula Segunda - Do Objeto para, tão somente, alterar o número de páginas e remanejamento de metas do novo Plano de Trabalho e sua respectiva aprovação, alteração do caput e alteração das Subcláusulas Primeira e Segunda da Cláusula Sexta - Dos Recursos Orçamentários e Financeiros e alteração da Subcláusula Única da Cláusula Décima Terceira - Da Vigência - Assinantes: p/ SEDF: JULIO GREGÓRIO FILHO - CPF: 114.516.971-15 p/ SOCIEDADE DO AMOR EM AÇÃO - CEPI: JASMIM: LUIZ ELOI VELOSO - 020.277.201-20.

EXTRATO DO 2º TERMO ADITIVO - CONVÊNIO Nº 11/2015
 Processo: 080.013.952/2016 - Partes: SEDF, CNPJ 00.394.676/0001-07, e a SOCIEDADE DO AMOR EM AÇÃO - CEPI: IPÊ AMARELO, CNPJ 02.572.733/0001-26- vigência até 31/12/2016 - Valor total do Termo: R\$ 23.783,40 (vinte e três mil, setecentos e oitenta e três reais e quarenta centavos) - Objeto: ajuste do valor per capita ao Convênio 11/2015, alteração do caput da Cláusula Segunda - Do Objeto para, tão somente, alterar o número de páginas e remanejamento das metas I para a meta II do novo Plano de Trabalho e sua respectiva aprovação; alteração do caput e das Subcláusulas Primeira e Segunda da Cláusula Sexta - Dos Recursos Orçamentários e Financeiros, e alteração da Subcláusula Única da Cláusula Décima Terceira - Da Vigência - Assinantes: p/ SEDF: JULIO GREGÓRIO FILHO - CPF: 114.516.971-15 p/ SOCIEDADE DO AMOR EM AÇÃO - CEPI: IPÊ AMARELO: LUIZ ELOI VELOSO - 020.277.201-20.

EXTRATO DO 3º TERMO ADITIVO - CONVÊNIO Nº 12/2014
 Processo: 080.002.967/2014 - Partes: SEDF, CNPJ 00.394.676/0001-07, e a AFMA - AÇÃO SOCIAL COMUNITARIA - CEPI: IPÊ ROSA E JURITI, CNPJ 00.574.756/0002-25- vigência até 31/12/2016 - Valor total do Termo: R\$ 47.566,79 (quarenta e sete mil, quinhentos e sessenta e seis reais e setenta e nove centavos) - Objeto: ajuste do valor per capita ao Convênio 12/2014, alteração do caput da Cláusula Segunda - Do Objeto para, tão somente, alterar o número de páginas e remanejamento entre metas do novo Plano de Trabalho e sua respectiva aprovação, alteração do caput e alteração das Subcláusulas Primeira e Segunda da Cláusula Sexta - Dos Recursos Orçamentários e Financeiros e alteração da Subcláusula Única da Cláusula Décima Terceira - Da Vigência - Assinantes: p/ SEDF: JULIO GREGÓRIO FILHO - CPF: 114.516.971-15 p/ AFMA - AÇÃO SOCIAL COMUNITARIA - CEPI: IPÊ ROSA E JURITI: RODRIGO DOS SANTOS SIMÕES - 820.778.351-68.

EXTRATO DO 3º TERMO ADITIVO - CONVÊNIO Nº 13/2014
 Processo: 080.013.841/2016 - Partes: SEDF, CNPJ 00.394.676/0001-07, e a CRECHE RENASCER - CEPI: ANGELINS E CORUJINHA DO CERRADO, CNPJ 09.441.600/0001-60- vigência até 31/12/2016 - Valor total do Termo: R\$ 47.566,79 (quarenta e sete mil, quinhentos e sessenta e seis reais e setenta e nove centavos) - Objeto: ajuste do valor per capita ao Convênio 13/2014, alteração do caput da Cláusula Segunda - Do Objeto para, tão somente, alterar o número de páginas e remanejamento da meta II para a meta I e da meta III para meta I do novo Plano de Trabalho e sua respectiva aprovação; alteração do caput e das Subcláusulas Primeira e Segunda da Cláusula Sexta - Dos Recursos Orçamentários e Financeiros, e alteração da Subcláusula Única da Cláusula Décima Terceira - Da Vigência - Assinantes: p/ SEDF: JULIO GREGÓRIO FILHO - CPF: 114.516.971-15 p/ CRECHE RENASCER - CEPI: ANGELINS E CORUJINHA DO CERRADO: GABRIELY DE MACEDO MOUTINHO - 044.970.181-64.

EXTRATO DO 3º TERMO ADITIVO - CONVÊNIO Nº 14/2014
 Processo: 080.013.765/2016 - Partes: SEDF, CNPJ 00.394.676/0001-07, e a Associação Beneficente de Assistência Social Cruz de Malta - CEPI IPÊ ROXO, CNPJ 00.436.790/0001-52- vigência até 31/12/2016 - Valor total do Termo: R\$ 23.783,40 (vinte e três mil, setecentos e oitenta e três reais e quarenta centavos) - Objeto: ajuste do valor per capita ao Convênio 14/2014, alteração do caput da Cláusula Segunda - Do Objeto para, tão somente, alterar o número de páginas e remanejamento entre metas do novo Plano de Trabalho e sua respectiva aprovação, alteração do caput e alteração das Subcláusulas Primeira e Segunda da Cláusula Sexta - Dos Recursos Orçamentários e Financeiros e alteração da Subcláusula Única da Cláusula Décima Terceira - Da Vigência - Assinantes: p/ SEDF: JULIO GREGÓRIO FILHO - CPF: 114.516.971-15 p/ Associação Beneficente de Assistência Social Cruz de Malta - CEPI IPÊ ROXO: VOLKER EGON BOHNE - 186.960.669-87.

EXTRATO DO 3º TERMO ADITIVO - CONVÊNIO Nº 15/2014
 Processo: 080.013.942/2016 - Partes: SEDF, CNPJ 00.394.676/0001-07, e a HOTELZINHO SÃO VICENTE DE PAULO - CEPI: PEQUIZEIRO E CANÁRIO DA TERRA, CNPJ 08.938.465/0001-08- vigência até 31/12/2016 - Valor total do Termo: R\$ 47.566,79 (quarenta e sete mil, quinhentos e sessenta e seis reais e setenta e nove centavos) - Objeto: ajuste do valor per capita ao Convênio 15/2014, alteração do caput da Cláusula Segunda - Do Objeto para, tão somente, alterar o número de páginas e remanejamento entre metas do novo Plano de Trabalho e sua respectiva aprovação, alteração do caput e alteração das Subcláusulas Primeira e Segunda da Cláusula Sexta - Dos Recursos Orçamentários e Financeiros e alteração da Subcláusula Única da Cláusula Décima Terceira - Da Vigência - Assinantes: p/ SEDF: JULIO GREGÓRIO FILHO - CPF: 114.516.971-15 p/ HOTELZINHO SÃO VICENTE DE PAULO - CEPI: PEQUIZEIRO E CANÁRIO DA TERRA: HALLAN DE OLIVEIRA MOTA - 039.329.041-76.

EXTRATO DO 3º TERMO ADITIVO - CONVÊNIO Nº 18/2014
 Processo: 080.013.948/2016 - Partes: SEDF, CNPJ 00.394.676/0001-07, e a SOCIEDADE DO AMOR EM AÇÃO - CEPI: IPÊ BRANCO, CNPJ 02.572.733/0001-26- vigência até 31/12/2016 - Valor total do Termo: R\$ 23.783,40 (vinte e três mil, setecentos e oitenta e três reais e quarenta centavos) - Objeto: ajuste do valor per capita ao Convênio 18/2014, alteração do caput da Cláusula Segunda - Do Objeto para, tão somente, alterar o número de páginas e remanejamento das metas I e III para a meta II do novo Plano de Trabalho e sua respectiva aprovação; alteração do caput e das Subcláusulas Primeira e Segunda da Cláusula Sexta - Dos Recursos Orçamentários e Financeiros, e alteração da Subcláusula Única da Cláusula Décima Terceira - Da Vigência - Assinantes: p/ SEDF: JULIO GREGÓRIO FILHO - CPF: 114.516.971-15 p/ SOCIEDADE DO AMOR EM AÇÃO - CEPI: IPÊ BRANCO: LUIZ ELOI VELOSO - 020.277.201-20.

EXTRATO DO 5º TERMO ADITIVO - CONVÊNIO Nº 20/2013
 Processo: 080.013.751/2016 - Partes: SEDF, CNPJ 00.394.676/0001-07, e a CRECHE MAGIA DOS SONHOS, CNPJ 04.917.891/0001-04- vigência até 31/12/2016 - Valor total do Termo: R\$ 20.463,12 (vinte mil, quatrocentos e sessenta e três reais e doze centavos) - Objeto: ajuste do valor per capita ao Convênio 20/2013, alteração do caput da Cláusula Primeira - Do Objeto para, tão somente, alterar o número de páginas do novo Plano de

Trabalho e sua respectiva aprovação, alteração do caput e alteração das Subcláusulas Segunda e Terceira da Cláusula Quarta - Dos Recursos Orçamentários e Financeiros - Assinantes: p/ SEDF: JULIO GREGÓRIO FILHO - CPF: 114.516.971-15 p/ CRECHE MAGIA DOS SONHOS: JAIR FERREIRA DOS SANTOS - 564.232.841-72.

EXTRATO DO 2º TERMO ADITIVO - CONVÊNIO Nº 20/2015
 Processo: 080.013.783/2016 - Partes: SEDF, CNPJ 00.394.676/0001-07, e a LAR EDUCANDARIO NOSSA SENHORA DE MONT SERRAT - CEPI: CAPIM DOURADO, CNPJ 00.071.159/0001-05- vigência até 31/12/2016 - Valor total do Termo: R\$ 23.783,40 (vinte e três mil, setecentos e oitenta e três reais e quarenta centavos) - Objeto: ajuste do valor per capita ao Convênio 20/2015, alteração do caput da Cláusula Segunda - Do Objeto para, tão somente, alterar o número de páginas e remanejamento de metas do novo Plano de Trabalho e sua respectiva aprovação, alteração do caput e alteração das Subcláusulas Primeira e Segunda da Cláusula Sexta - Dos Recursos Orçamentários e Financeiros e alteração da Subcláusula Única da Cláusula Décima Terceira - Da Vigência - Assinantes: p/ SEDF: JULIO GREGÓRIO FILHO - CPF: 114.516.971-15 p/ LAR EDUCANDARIO NOSSA SENHORA DE MONT SERRAT - CEPI: CAPIM DOURADO: CLAUDETE GOMES DE BRITO - 115.256.571-00.

EXTRATO DO 4º TERMO ADITIVO - CONVÊNIO Nº 21/2013
 Processo: 080.013.753/2016 - Partes: SEDF, CNPJ 00.394.676/0001-07, e a CRECHE PIONEIRA DA VILA PLANALTO, CNPJ 37.174.869/0001-62- vigência até 31/12/2016 - Valor total do Termo: R\$ 30.422,48 (trinta mil, quatrocentos e vinte e dois reais e quarenta e oito centavos) - Objeto: ajuste do valor per capita ao Convênio 21/2013, alteração do caput da Cláusula Primeira - Do Objeto para, tão somente, alterar o número de páginas do novo Plano de Trabalho e sua respectiva aprovação, alteração do caput e alteração das Subcláusulas Segunda e Terceira da Cláusula Quarta - Dos Recursos Orçamentários e Financeiros - Assinantes: p/ SEDF: JULIO GREGÓRIO FILHO - CPF: 114.516.971-15 p/ CRECHE PIONEIRA DA VILA PLANALTO: WANDA CLEMENTINA DIAS CORSO - 343.399.651-20.

EXTRATO DO 2º TERMO ADITIVO - CONVÊNIO Nº 21/2015
 Processo: 080.013.750/2016 - Partes: SEDF, CNPJ 00.394.676/0001-07, e a AFMA - AÇÃO SOCIAL COMUNITARIA - CEPI: SUCUPIRA, CNPJ 00.574.756/0002-25- vigência até 31/12/2016 - Valor total do Termo: R\$ 23.782,40 (vinte e três mil, setecentos e oitenta e dois reais e quarenta centavos) - Objeto: ajuste do valor per capita ao Convênio 21/2015, alteração do caput da Cláusula Segunda - Do Objeto para, tão somente, alterar o número de páginas do novo Plano de Trabalho e sua respectiva aprovação, alteração do caput e alteração das Subcláusulas Primeira e Segunda da Cláusula Sexta - Dos Recursos Orçamentários e Financeiros e alteração da Subcláusula Única da Cláusula Décima Terceira - Da Vigência - Assinantes: p/ SEDF: JULIO GREGÓRIO FILHO - CPF: 114.516.971-15 p/ AFMA - AÇÃO SOCIAL COMUNITARIA - CEPI: SUCUPIRA: RODRIGO DOS SANTOS SIMÕES - 820.778.351-68.

EXTRATO DO 4º TERMO ADITIVO - CONVÊNIO Nº 23/2013
 Processo: 080.006.132/2012 - Partes: SEDF, CNPJ 00.394.676/0001-07, e a GRUPO DA FRATERNIDADE CICERO PEREIRA, CNPJ 00.328.112/0001-76- vigência até 31/12/2016 - Valor total do Termo: R\$ 35.461,39 (trinta e cinco mil, quatrocentos e sessenta e um reais e trinta e nove centavos) - Objeto: ajuste do valor per capita ao Convênio 23/2013, alteração do caput da Cláusula Primeira - Do Objeto para, tão somente, alterar o número de páginas do novo Plano de Trabalho e sua respectiva aprovação, alteração do caput e alteração das Subcláusulas Segunda e Terceira da Cláusula Quarta - Dos Recursos Orçamentários e Financeiros - Assinantes: p/ SEDF: JULIO GREGÓRIO FILHO - CPF: 114.516.971-15 p/ GRUPO DA FRATERNIDADE CICERO PEREIRA: PATRÍCIA ANDREAZZI - 763.132.801-30.

EXTRATO DO 6º TERMO ADITIVO - CONVÊNIO Nº 28/2013
 Processo: 080.013.773/2016 - Partes: SEDF, CNPJ 00.394.676/0001-07, e a LAR ASSISTENCIAL MARIA DE NAZARÉ - CRECHE LAR DE MARIA, CNPJ 01.181.400/0001-03- vigência até 31/12/2016 - Valor total do Termo: R\$ 25.649,81 (vinte e cinco mil, seiscentos e quarenta e nove reais e oitenta e um centavos) - Objeto: ajuste do valor per capita ao Convênio 28/2013, alteração do caput da Cláusula Primeira - Do Objeto para, tão somente, alterar o número de páginas do novo Plano de Trabalho e sua respectiva aprovação, alteração do caput e alteração das Subcláusulas Segunda e Terceira da Cláusula Quarta - Dos Recursos Orçamentários e Financeiros - Assinantes: p/ SEDF: JULIO GREGÓRIO FILHO - CPF: 114.516.971-15 p/ LAR ASSISTENCIAL MARIA DE NAZARÉ - CRECHE LAR DE MARIA: IDINALDO MIRABEAU DE OLIVEIRA - 038.639.641-87.

EXTRATO DO 4º TERMO ADITIVO - CONVÊNIO Nº 32/2013
 Processo: 080.013.871/2016 - Partes: SEDF, CNPJ 00.394.676/0001-07, e a OBRA DAS FILHAS DO AMOR DE JESUS CRISTO, CNPJ 07.805.765/0002-29- vigência até 31/12/2016 - Valor total do Termo: R\$ 42.927,43 (quarenta e dois mil, novecentos e vinte e sete reais e quarenta e três centavos) - Objeto: ajuste do valor per capita ao Convênio 32/2013, alteração do caput da Cláusula Primeira - Do Objeto para, tão somente, alterar o número de páginas do novo Plano de Trabalho e sua respectiva aprovação, alteração do caput e alteração das Subcláusulas Segunda e Terceira da Cláusula Quarta - Dos Recursos Orçamentários e Financeiros - Assinantes: p/ SEDF: JULIO GREGÓRIO FILHO - CPF: 114.516.971-15 p/ OBRA DAS FILHAS DO AMOR DE JESUS CRISTO: MARIA AURIMAR DE ANDRADE SILVA - 060.116.913-15.

EXTRATO DO 3º TERMO ADITIVO - CONVÊNIO Nº 33/2014
 Processo: 080.013.770/2016 - Partes: SEDF, CNPJ 00.394.676/0001-07, e a LAR EDUCANDARIO NOSSA SENHORA DE MONT SERRAT - CEPI: LOBO-GUARA, CNPJ 00.071.159/0001-05- vigência até 31/12/2016 - Valor total do Termo: R\$ 24.156,68 (vinte e quatro mil, cento e cinquenta e seis reais e sessenta e oito centavos) - Objeto: ajuste do valor per capita ao Convênio 33/2014, alteração do caput da Cláusula Segunda - Do Objeto para, tão somente, alterar o número de páginas do novo Plano de Trabalho e sua respectiva aprovação, alteração do caput e alteração das Subcláusulas Primeira e Segunda da Cláusula Sexta - Dos Recursos Orçamentários e Financeiros e alteração da Subcláusula Única da Cláusula Décima Terceira - Da Vigência - Assinantes: p/ SEDF: JULIO GREGÓRIO FILHO - CPF: 114.516.971-15 p/ LAR EDUCANDARIO NOSSA SENHORA DE MONT SERRAT - CEPI: LOBO-GUARA: CLAUDETE GOMES DE BRITO - 115.256.571-00.

EXTRATO DO 3º TERMO ADITIVO - CONVÊNIO Nº 34/2014
 Processo: 080.013.950/2016 - Partes: SEDF, CNPJ 00.394.676/0001-07, e a SOCIEDADE DO AMOR EM AÇÃO - CEPI: SABIA LARANJEIRA, CNPJ 02.572.733/0001-26- vigência até 31/12/2016 - Valor total do Termo: R\$ 23.783,40 (vinte e três mil, setecentos e oitenta e três reais e quarenta centavos) - Objeto: ajuste do valor per capita ao Convênio 34/2014, alteração do caput da Cláusula Segunda - Do Objeto para, tão somente, alterar o número de páginas e remanejamento de metas do novo Plano de Trabalho e sua respectiva

aprovação, alteração do caput e alteração das Subcláusulas Primeira e Segunda da Cláusula Sexta - Dos Recursos Orçamentários e Financeiros e alteração da Subcláusula Única da Cláusula Décima Terceira - Da Vigência - Assinantes: p/ SEDF: JÚLIO GREGÓRIO FILHO - CPF: 114.516.971-15 p/ SOCIEDADE DO AMOR EM AÇÃO - CEPI: SABIÁ LANJEIRA: LUIZ ELOI VELOSO - 020.277.201-20.

EXTRATO DO 3º TERMO ADITIVO - CONVÊNIO Nº 35/2014

Processo: 080.013.844/2016 - Partes: SEDF, CNPJ 00.394.676/0001-07, e a CRECHE RENASCER - ESCOLINHA TIO PEDRO - CEPI: PAINEIRA, CNPJ 09.441.600/0001-60- vigência até 31/12/2016 - Valor total do Termo: R\$ 23.783,40 (vinte e três mil, setecentos e oitenta e três reais e quarenta centavos) - Objeto: ajuste do valor per capita ao Convênio 35/2014, alteração do caput da Cláusula Segunda - Do Objeto para, tão somente, alterar o número de páginas e remanejamento da meta III para a meta I do novo Plano de Trabalho e sua respectiva aprovação; alteração do caput e das Subcláusulas Primeira e Segunda da Cláusula Sexta - Dos Recursos Orçamentários e Financeiros, e alteração da Subcláusula Única da Cláusula Décima Terceira - Da Vigência - Assinantes: p/ SEDF: JÚLIO GREGÓRIO FILHO - CPF: 114.516.971-15 p/ CRECHE RENASCER - ESCOLINHA TIO PEDRO - CEPI: PAINEIRA: GABRIELY DE MACÊDO MOUTINHO - 044.970.181-64.

EXTRATO DO 3º TERMO ADITIVO - CONVÊNIO Nº 36/2014

Processo: 080.013.944/2016 - Partes: SEDF, CNPJ 00.394.676/0001-07, e a HOTELZINHO SÃO VICENTE DE PAULO - CEPI: JATOBÁ, CNPJ 08.938.465/0001-08- vigência até 31/12/2016 - Valor total do Termo: R\$ 23.783,40 (vinte e três mil, setecentos e oitenta e três reais e quarenta centavos) - Objeto: ajuste do valor per capita ao Convênio 36/2014, alteração do caput da Cláusula Segunda - Do Objeto para, tão somente, alterar o número de páginas e remanejamento da meta III para a meta I do novo Plano de Trabalho e sua respectiva aprovação; alteração do caput e das Subcláusulas Primeira e Segunda da Cláusula Sexta - Dos Recursos Orçamentários e Financeiros, e alteração da Subcláusula Única da Cláusula Décima Terceira - Da Vigência - Assinantes: p/ SEDF: JÚLIO GREGÓRIO FILHO - CPF: 114.516.971-15 p/ HOTELZINHO SÃO VICENTE DE PAULO - CEPI: JATOBÁ: HALLAN DE OLIVEIRA MOTA - 039.329.041-76.

EXTRATO DO 3º TERMO ADITIVO - CONVÊNIO Nº 37/2014

Processo: 080.013.749/2016 - Partes: SEDF, CNPJ 00.394.676/0001-07, e a AFMA AÇÃO SOCIAL COMUNITÁRIA - CEPI: ANDORINHA, CNPJ 00.574.756/0002-25- vigência até 31/12/2016 - Valor total do Termo: R\$ 23.783,40 (vinte e três mil, setecentos e oitenta e três reais e quarenta centavos) - Objeto: ajuste do valor per capita ao Convênio 37/2014, alteração do caput da Cláusula Segunda - Do Objeto para, tão somente, alterar o número de páginas e remanejamento do valor da meta 03 para meta 02 do novo Plano de Trabalho e sua respectiva aprovação; alteração do caput e das Subcláusulas Primeira e Segunda da Cláusula Sexta - Dos Recursos Orçamentários e Financeiros, e alteração da Subcláusula Única da Cláusula Décima Terceira - Da Vigência - Assinantes: p/ SEDF: JÚLIO GREGÓRIO FILHO - CPF: 114.516.971-15 p/ AFMA AÇÃO SOCIAL COMUNITÁRIA - CEPI: ANDORINHA: RODRIGO DOS SANTOS SIMÕES - 820.778.351-68.

EXTRATO DO 3º TERMO ADITIVO - CONVÊNIO Nº 39/2014

Processo: 080.013.761/2016 - Partes: SEDF, CNPJ 00.394.676/0001-07, e a ASSOCIAÇÃO CRUZ DE MALTA - CEPI: OLHOS D'ÁGUA, CNPJ 00.436.790/0001-52- vigência até 31/12/2016 - Valor total do Termo: R\$ 23.783,40 (vinte e três mil, setecentos e oitenta e três reais e quarenta centavos) - Objeto: ajuste do valor per capita ao Convênio 39/2014, alteração do caput da Cláusula Segunda - Do Objeto para, tão somente, alterar o número de páginas e remanejamento de valor para meta 01 e para meta 02 do novo Plano de Trabalho e sua respectiva aprovação; alteração do caput e das Subcláusulas Primeira e Segunda da Cláusula Sexta - Dos Recursos Orçamentários e Financeiros, e alteração da Subcláusula Única da Cláusula Décima Terceira - Da Vigência - Assinantes: p/ SEDF: JÚLIO GREGÓRIO FILHO - CPF: 114.516.971-15 p/ ASSOCIAÇÃO CRUZ DE MALTA - CEPI: OLHOS D'ÁGUA: VOLKER EGON BOHNE - 186.960.669-87.

EXTRATO DO 4º TERMO ADITIVO - CONVÊNIO Nº 43/2013

Processo: 080.013.940/2016 - Partes: SEDF, CNPJ 00.394.676/0001-07, e a HOTELZINHO SÃO VICENTE DE PAULO, CNPJ 08.938.465/0001-08- vigência até 31/12/2016 - Valor total do Termo: R\$ 18.824,08 (dezoito mil, oitocentos e vinte e quatro reais e oito centavos) - Objeto: ajuste do valor per capita ao Convênio 43/2013, alteração do caput da Cláusula Primeira - Do Objeto para, tão somente, alterar o número de páginas do novo Plano de Trabalho e sua respectiva aprovação, alteração do caput e alteração das Subcláusulas Segunda e Terceira da Cláusula Quarta - Dos Recursos Orçamentários e Financeiros - Assinantes: p/ SEDF: JÚLIO GREGÓRIO FILHO - CPF: 114.516.971-15 p/ HOTELZINHO SÃO VICENTE DE PAULO: HALLAN DE OLIVEIRA MOTA - 039.329.041-76.

SECRETARIA DE ESTADO DO TRABALHO, DESENVOLVIMENTO SOCIAL, MULHERES, IGUALDADE RACIAL E DIREITOS HUMANOS

RATIFICAÇÃO DE INEXIGIBILIDADE DE LICITAÇÃO

Processo: 431.001.071/2016; Interessado: SEDESTMIDH. Assunto: Contratação de Serviço (CEB - Fornecimento de Energia Elétrica de Alta Tensão). A Subsecretária de Administração Geral da SEDESTMIDH entendeu, pelo teor constante dos autos, caracterizada a situação de Inexigibilidade de Licitação em favor da Companhia Energética de Brasília - CEB DISTRIBUIÇÃO S.A., pessoa jurídica inscrita no CNPJ sob o nº.07.522.669/0001-92, para a contratação dos serviços de fornecimento de energia elétrica de Alta Tensão distribuída à Diretoria de Suprimentos e Compras, localizada no setor de Indústria e Abastecimento, Trecho 06, lote 250/290- Brasília-DF, nos termos do Termo de Referência de fls. 02/09 constantes no processo 431.001.074/2016. Nos termos do artigo 25, caput da Lei Federal nº 8.666/1993, ratifico a Inexigibilidade de Licitação, e determino sua publicação no DODF, para que adquira a necessária eficácia. Em 03 de dezembro de 2016. GUTEMBERG GOMES- Secretário de Estado.

SECRETARIA DE ESTADO DE AGRICULTURA, ABASTECIMENTO E DESENVOLVIMENTO RURAL

SUBSECRETARIA DE ADMINISTRAÇÃO GERAL

APLICAÇÃO DE PENALIDADE

Processo: 070.001.664/2015. Interessado: AUTOBRAND COMÉRCIO DE VEÍCULOS LTDA. Assunto: APLICAÇÃO DE MULTA PELO FORNECIMENTO DE BENS MÓVEIS COM ATRASO. Com base no Princípio da Vinculação ao Instrumento Convocatório pelo atraso na entrega de 79 (setenta e nove) dias, em conformidade com o Edital de Licitação para Registro de Preços - Pregão Eletrônico nº 43/2016-SCG/SEPLAG, constantes da Nota de Empenho nº 2016NE00006. Fica estabelecida a aplicação de penalidade de multa no valor de R\$ 24.049,00 (vinte e quatro mil, quarenta e nove reais), à Empresa AUTOBRAND COMÉRCIO DE VEÍCULOS LTDA, CNPJ: 13.287.304/0001-23. Conforme estabelecido no artigo 87, inciso II, da Lei nº 8.666/93, e suas alterações, combinado com o artigo 7º da Lei nº 3.163, de 04 de julho de 2003, e o artigo 4º, incisos I e II do Decreto nº 26.851/2006, e as considerações apresentadas no Despacho de 09/12/2016 da Gerência de Material da SEAGRI/DF. Em 04 de janeiro de 2017. ROBERTO GOMES - Subsecretário de Administração Geral.

DIRETORIA DE COMPRAS INSTITUCIONAIS

AVISO DE CHAMADA PÚBLICA Nº 001/2017 - PAPA/DF.

A DIRETORIA DE COMPRAS INSTITUCIONAIS, DA SECRETARIA DE ESTADO DA AGRICULTURA, ABASTECIMENTO E DESENVOLVIMENTO RURAL DO DISTRITO FEDERAL, com fundamento na Lei Distrital nº 4.752, de 07 de fevereiro de 2012, no Decreto Distrital 33.642, de 02 de maio de 2012 e no Decreto Distrital nº 36.201, de 29 de dezembro de 2014, que regulamentam o Programa de Aquisição da Produção da Agricultura - PAPA/DF, comunica aos interessados que está realizando seleção de Proposta Técnica de Venda - PTV para aquisição direta de leite pasteurizado integral e manteiga com sal, produzidos por agricultores familiares rurais e urbanos ou suas organizações, empreendedores familiares rurais, os demais beneficiários que se enquadrem nas disposições da Lei Federal nº 11.326, de 24 de julho de 2006, bem como povos e comunidades tradicionais e os beneficiários da reforma agrária, para fornecimento nas unidades da Direção Geral do Banco de Brasília - BRB. O valor total é de R\$ 131.447,52 (cento e trinta e um mil, quatrocentos e quarenta e sete reais e cinquenta e dois centavos) conforme especificações e condições constantes no Edital de Chamada Pública nº 001/2017 - PAPA/DF e seus anexos, com data e horário para recebimento de documentação e propostas até às 17:00 horas do dia 26 de janeiro de 2017 (exceto sábados, domingos e feriados), no Parque Estação Biológica, Asa Norte, Brasília/DF, Edifício Sede da SEAGRI/DF, 1º andar, sala 09, Diretoria de Compras Institucionais - DICOI, CEP 70.770-914. O Edital na íntegra poderá ser acessado no endereço eletrônico www.agricultura.df.gov.br ou pessoalmente, na SEAGRI/DF. Informações referentes às exigências para participação e demais procedimentos poderão ser obtidos no mesmo local da entrega das propostas ou pelo telefone (61) 3051-6428.

Brasília/DF, 05 de janeiro de 2017.

LÚCIO FLÁVIO DA SILVA

Diretor

CENTRAIS DE ABASTECIMENTO DO DISTRITO FEDERAL S.A

EXTRATO DE TERMO ADITIVO

Espécie: Termo Aditivo ao Contrato de Prestação de Serviços Nº 01/2016-CEASA/DF. Partes CEASA/DF e EUROSEG VIGILÂNCIA E SEGURANÇA LTDA (CNPJ 17.408.690/0001-15). Processo 071.0000167/2015, regido pela Lei 8.666/93 e correlatas. Data de Assinatura: 31/12/2016. Objeto: Prorrogação do contrato original de prestação de serviços, pelo prazo de 12 (doze) meses, contado da assinatura do presente ajuste. Permanecem inalteradas as demais cláusulas contratuais. Assinaturas: pela CEASA/DF: José Deval da Silva (Presidente); pela contratada: Eduardo Weyne Pedrosa (Representante Legal).

SECRETARIA DE ESTADO DA SEGURANÇA PÚBLICA E DA PAZ SOCIAL

POLÍCIA MILITAR DO DISTRITO FEDERAL

DEPARTAMENTO DE SAÚDE E ASSISTÊNCIA AO PESSOAL

EXTRATO DO TERCEIRO TERMO ADITIVO, AO TERMO DE CREDENCIAMENTO Nº 37/2014

PROCESSO: 054.001.434/2011 - PARTES: DF/PMDF x ANANKÊ CENTRO DE ATENÇÃO À SAÚDE MENTAL LTDA (CENTRO CLÍNICO ANANKÊ). OBJETO: O presente Termo Aditivo objetiva a prorrogação do prazo de vigência do Termo de Credenciamento pelo período de 01 de JANEIRO de 2017 a 31 de DEZEMBRO de 2017, com base no inciso II, do art. 57, da Lei nº 8.666/93. ASSINATURA: 01/01/2017. SIGNATÁRIOS: Pelo DISTRITO FEDERAL: MARCUS VINÍCIUS GOMES FIALHO, Chefe do DEPARTAMENTO DE SAÚDE E ASSISTÊNCIA AO PESSOAL. Pela CONTRATADA: THIAGO FRANCISCO MENDONÇA DUARTE MESQUITA PEIXOTO, na qualidade de representante legal.

EXTRATO DO QUINTO TERMO ADITIVO, AO TERMO DE CREDENCIAMENTO Nº 30/2013
 PROCESSO: 054.001.430/2012 - PARTES: DF/PMDF x IMEB- INSTITUTO DE MEDICINA NUCLEAR E ENDOCRINOLOGIA DE BRASÍLIA LTDA E SUAS FILIAIS (FILIAL 1 - ASA SUL), (FILIAL 2 - TAGUATINGA NORTE), (FILIAL 3 - ASA NORTE), (FILIAL 4 - ASA NORTE), (FILIAL 5 - ASA NORTE), (FILIAL 6 - TAGUATINGA SUL). OBJETO: O presente Termo Aditivo objetiva a prorrogação do prazo de vigência do Termo de Credenciamento pelo período de 01 de JANEIRO de 2017 a 31 de DEZEMBRO de 2017, com base no inciso II, do art. 57, da Lei nº 8.666/93. ASSINATURA: 01/01/2017. SIGNATÁRIOS: Pelo DISTRITO FEDERAL: MARCUS VINICIUS GOMES FIALHO, Chefe do DEPARTAMENTO DE SAÚDE E ASSISTÊNCIA AO PESSOAL. Pela CONTRATADA: ALAOR BARRA SOBRINHO, na qualidade de representante legal.

EXTRATO DO PRIMEIRO TERMO ADITIVO, AO TERMO DE CONTRATO Nº 05/2015 NOS TERMOS DO PADRÃO Nº 01/2002.
 PROCESSO: 054.001.068/2014 - PARTES: DF/PMDF X RIMTEC MANUTENÇÃO DE EQUIPAMENTOS HOSPITALARES LTDA-EPP OBJETO: O presente Termo Aditivo objetiva a prorrogação do prazo de vigência do Termo de Contrato De 01 a 31 de DEZEMBRO de 2016, com base no inciso II, do art. 57, da Lei nº 8.666/93. ASSINATURA: 01/12/2016. SIGNATÁRIOS: Pelo DISTRITO FEDERAL: MARCUS VINICIUS GOMES FIALHO, Chefe do DEPARTAMENTO DE SAÚDE E ASSISTÊNCIA AO PESSOAL. Pela CONTRATADA: LUCIANO SILVA DOS SANTOS, na qualidade de representante legal.

CORPO DE BOMBEIROS MILITAR DO DISTRITO FEDERAL

CONCURSO PÚBLICO PARA INGRESSO NAS FILEIRAS DO CORPO DE BOMBEIROS MILITAR DO DISTRITO FEDERAL NO QUADRO GERAL DE PRAÇAS BOMBEIROS MILITARES NA QUALIFICAÇÃO BOMBEIRO MILITAR GERAL OPERACIONAL (QBMG-01)
 EDITAL Nº 117, DE 03 DE JANEIRO DE 2017.

O COMANDANTE GERAL DO CORPO DE BOMBEIROS MILITAR DO DISTRITO FEDERAL, Em Exercício, torna pública a convocação, em sexagésima sexta chamada, de candidato deste certame, para a apresentação e entrega dos documentos exigidos para o ingresso no Corpo de Bombeiros Militar do Distrito Federal e matrícula no Curso de Formação de Praças Bombeiros Militares (CFP/BM), para preenchimento de vagas no Quadro Geral de Praças Bombeiros Militares na Qualificação Bombeiro Militar Geral Operacional (QBMG-01) do Corpo de Bombeiros Militar do Distrito Federal, regido pelo Edital nº 1, de 24 de maio de 2011, publicado no Diário Oficial do Distrito Federal em 25 de maio de 2011.

1 DA CONVOCACÃO PARA A APRESENTAÇÃO E ENTREGA DOS DOCUMENTOS EXIGIDOS PARA O INGRESSO NO CORPO DE BOMBEIROS MILITAR DO DISTRITO FEDERAL, PARA PREENCHIMENTO DE VAGAS NO QUADRO GERAL DE PRAÇAS BOMBEIROS MILITARES NA QUALIFICAÇÃO BOMBEIRO MILITAR GERAL OPERACIONAL (QBMG-01) DO CORPO DE BOMBEIROS MILITAR DO DISTRITO FEDERAL

1.1 Relação de candidato convocado, sub iudice, na seguinte ordem: número de inscrição, nome do candidato, nota final no concurso e/ ou número da ordem judicial.
 10002452, SILAS DA COSTA MEIRELES FILHO, 45,00, AA 2012.01.1.025311-5.

2 DO LOCAL, DA DATA DE APRESENTAÇÃO E DA ENTREGA DOS DOCUMENTOS

2.1 O candidato aprovado no concurso público e classificado dentro do número de vagas estabelecido no item 2, do Edital nº 1, de 24 de maio de 2011, publicado no Diário Oficial do Distrito Federal de 25 de maio de 2011, terá ingresso na Corporação mediante matrícula por ato do Comandante-Geral no Curso de Formação de Praças Bombeiros Militares (CFP/BM) do Quadro Geral de Praças Bombeiros Militares na Qualificação Bombeiro Militar Geral Operacional (QBMG-01) do Corpo de Bombeiros Militar do Distrito Federal, na condição de Soldado BM 2ª classe, do Círculo Hierárquico das Praças BM.

2.2 O candidato convocado pelo item 1 deverá comparecer, na data e horário a seguir determinados, na Seção de Identificação (SEIDE/CBMDF), localizada no 12º Grupamento de Bombeiros Militar da Samambaia QI 416 s/nº Área Especial - Samambaia/DF, para admissão e matrícula no Curso de Formação de Praças Bombeiros Militares (CFP/BM) do Corpo de Bombeiros Militar do Distrito Federal, mediante comprovação de todos os requisitos exigidos no Edital nº 1, de 24 de maio de 2011, publicado no Diário Oficial do Distrito Federal de 25 de maio de 2011, e neste edital.

I - Dia 10 de janeiro de 2017 (terça-feira)

a) Das 13h às 18h.

3 DA APRESENTAÇÃO E DA ENTREGA DOS DOCUMENTOS

3.1 Na data prevista no subitem 2.2, o candidato convocado deverá apresentar e entregar os seguintes documentos:

I - cópia autenticada, em cartório, do diploma, devidamente registrado, de conclusão de curso de nível superior, reconhecido pelos sistemas de ensino federal, estadual ou do Distrito Federal (tal exigência é suprida com a cópia autenticada, em cartório, do certificado de conclusão de curso de nível superior, reconhecido pelos sistemas de ensino federal, estadual ou do Distrito Federal; desde que esteja anexado a este o protocolo de solicitação do respectivo diploma, em instituição competente);

II - cópia autenticada da cédula de identidade civil;

III - cópia autenticada do cartão do cadastro de pessoa física (CPF);

IV - cópia autenticada do título de eleitor, com o respectivo comprovante de votação ou justificativa de falta, referente à última eleição que anteceder a data de nomeação realizada dentro de sua Zona Eleitoral, fornecido pela Justiça Eleitoral. O comprovante poderá ser substituído por uma declaração da Justiça Eleitoral, confirmando que o candidato está em dia com as suas obrigações eleitorais;

V - se candidato do sexo masculino: apresentar comprovante original de quitação com o Serviço Militar;

VI - certidões negativas da Justiça Criminal do Tribunal Regional Federal, do Tribunal de Justiça do Estado, da Auditoria da Justiça Militar da União e da Auditoria da Justiça Militar Estadual;

VII - se militar da ativa:

a) para praças: apresentar as folhas de alterações ou certidão de assentamentos militares relativas ao período do serviço militar, onde deverá constar, obrigatoriamente, a classificação do seu comportamento por ocasião do seu licenciamento; ou declaração da última OM a que serviu informando que, ao ser licenciado estava classificado, no mínimo, no comportamento "BOM";

b) para oficiais: apresentar parecer favorável do seu último Comandante;

VIII - duas fotografias 3x4, coloridas, com fundo claro, recentes, devendo o candidato estar de frente, sem cobertura e sem óculos;

IX - cópia autenticada de certidão de nascimento ou casamento;

X - declaração de bens;

XI - declaração de não acumulação de cargo público ou emprego, firmado pelo candidato (Será fornecido formulário próprio no ato do ingresso).

XII - Cópia autenticada da carteira de habilitação, no mínimo, com categoria, tipo "B" (somente modelo aprovado pelo art. 159, da Lei nº 9.503, de 23 de setembro de 1997 - CTB).

XIII - Comprovante de tipagem sanguínea e fator RH (original).

XIV - Comprovante com número do PIS/PASEP.

XV - Comprovante de depósito/transfêrencia no valor de R\$ 3,53 para agência nº 100, conta corrente 013.368-8, Banco de Brasília - BRB (070), referente à expedição da carteira de identidade militar, conforme Decreto nº 24.159, de 17 Jan 2003.

XVI - declaração de bens, firmada pelo candidato.

3.2 Não será aceita a matrícula do candidato que:

I - possuir certificado de isenção do Serviço Militar por incapacidade física ou moral;

II - não atender a qualquer um dos requisitos estabelecidos neste edital ou deixar de apresentar qualquer um dos documentos exigidos;

3.3 A inexistência de afirmativa ou irregularidade de documentação, ainda que verificada posteriormente, desqualificará o candidato.

4 DO INGRESSO NO CORPO DE BOMBEIROS MILITAR DO DISTRITO FEDERAL E DA MATRÍCULA NO CURSO DE FORMAÇÃO

4.1 O candidato voluntário convocado terá a incorporação a contar de 10 de janeiro de 2017, desde que satisfaça as condições estabelecidas nos editais que regem o presente certame e terá direito ao ingresso no CBMDF, mediante ato do Comandante-Geral do CBMDF, na condição de Soldado BM de 2ª Classe, matriculado no Curso de Formação de Praças Bombeiros Militares (CFP/BM), conforme as vagas previstas no item 2.1 do Edital Nº 1, de 24 de maio de 2011, do presente certame, publicado no Diário Oficial do Distrito Federal em 25 de maio de 2011.

4.2 O Curso de Formação de Praças Bombeiros Militares (CFP/BM), de caráter eliminatório e classificatório, com dedicação integral e exclusiva, será realizado no Centro de Formação e Aperfeiçoamento de Praças (CEFAP) do Corpo de Bombeiros Militar do Distrito Federal, com conteúdo e carga horária definidos pela Diretoria de Ensino (DIREN), devendo o aluno (Soldado BM de 2ª Classe) sujeitar-se ao regime escolar e às demais exigências previstas nos currículos, nas normas e nos regulamentos de ensino do CBMDF.

4.3 Os casos de aprovação e reprovação no Curso de Formação de Praças Bombeiros Militares (CFP/BM) constarão de Normas, Regulamentos e demais dispositivos baixados pelo Comando-Geral do Corpo de Bombeiros Militar do Distrito Federal, pelo Diretor de Ensino (DIREN) e pelo Comandante do Centro de Formação e Aperfeiçoamento de Praças (CEFAP).

4.4 Todas as despesas com material didático, equipamentos e uniformes, necessários para a realização do Curso de Formação de Praças Bombeiros Militares (CFP/BM), correrão por conta do aluno (Soldado BM de 2ª Classe).

4.5 Durante a realização do Curso de Formação de Praças Bombeiros Militares (CFP/BM), o aluno (Soldado BM de 2ª Classe) perceberá remuneração mensal, de acordo com a Lei de Remuneração do Corpo de Bombeiros Militar do Distrito Federal.

4.6 O aluno (Soldado BM de 2ª Classe) que não se adequar às normas do Curso de Formação de Praças Bombeiros Militares (CFP/BM) e solicitar o seu desligamento ou não obtiver aproveitamento satisfatório será desligado do curso e, conseqüentemente, excluído da Corporação.

4.7 Ao término do Curso de Formação de Praças Bombeiros Militares (CFP/BM), o aluno (Soldado BM de 2ª Classe) que obtiver aproveitamento (aprovação) será efetivado, mediante ato do Comandante-Geral, na graduação de Soldado BM de 1ª Classe do Quadro Geral de Praças Bombeiros Militares na Qualificação Bombeiro Militar Geral Operacional (QBMG-01), conforme as vagas previstas no item 2.1 do Edital Nº 1, de 24 de maio de 2011, do presente certame, publicado no Diário Oficial do Distrito Federal em 25 de maio de 2011, desde que atendidas ainda as exigências administrativas e jurídicas aplicáveis ao Corpo de Bombeiros Militar do Distrito Federal, previstas na legislação em vigor.

5 DAS DISPOSIÇÕES FINAIS

5.1 O Soldado BM de 1ª Classe do Quadro Geral de Praças Bombeiros Militares na Qualificação Bombeiro Militar Geral Operacional (QBMG-01) efetivado, conforme as vagas previstas no item 2.1 do Edital Nº 1, de 24 de maio de 2011, do presente certame, publicado no Diário Oficial do Distrito Federal em 25 de maio de 2011, não poderá ser agregado nem lotado ou colocado à disposição de outro órgão que não seja o Comando Operacional (COMOP) do Corpo de Bombeiros Militar do Distrito Federal, pelo período mínimo de 10 (dez) anos, a contar do término do respectivo Curso de Formação de Praças Bombeiros Militares (CFP/BM).

5.2 Em caso de indevida acumulação de cargos públicos, o aluno (Soldado BM de 2ª Classe) ou o Praça BM, efetivado no Quadro Geral de Praças Bombeiros Militares na Qualificação Bombeiro Militar Geral Operacional (QBMG-01), responderá processo administrativo de exclusão dos Quadros de Pessoal do Corpo de Bombeiros Militar do Distrito Federal, além das sanções previstas na legislação em vigor.

5.3 A partir da data de ingresso no Corpo de Bombeiros Militar do Distrito Federal, o aluno (Soldado BM de 2ª Classe) estará sujeito penal e administrativamente à legislação aplicável aos bombeiros militares do Distrito Federal.

ALEXANDRE COSTA OLIVEIRA

DIRETORIA DE MATERIAIS E SERVIÇOS

AVISO DE SOLICITAÇÃO DE ORÇAMENTO PARA CONTRATAÇÃO EMERGENCIAL DE EMPRESA PARA PRESTAÇÃO DOS SERVIÇOS DE LIMPEZA, CONSERVAÇÃO E HIGIENIZAÇÃO, PARA ATENDER AS NECESSIDADES DO CORPO DE BOMBEIROS MILITAR DO DISTRITO FEDERAL

O CORPO DE BOMBEIROS MILITAR DO DISTRITO FEDERAL, no uso de suas atribuições e para o conhecimento público, solicita aos interessados, orçamento para contratação de empresa para prestação dos serviços de limpeza, conservação e higienização, para contratação emergencial. O objeto é a prestação dos serviços de limpeza, conservação e higienização, compreendendo o fornecimento de postos de serviços, bem como todo o material e equipamentos necessários e adequados, para atender às necessidades das Unidades Operacionais, Administrativas e Hospitalares do Corpo de Bombeiros Militar do Distrito Federal (CBMDF), por um período de 180 (cento e oitenta) dias. Os interessados poderão obter o Projeto Básico, em até 05 (cinco) dias, contados a partir da presente Nota, na Seção de Elaboração de Projetos Básicos e Pedidos de Compras da Diretoria de Materiais e Serviços do CBMDF (DIMAT - SEPEC), situada no Setor de Administração Municipal (SAM), Bloco D, Módulo E, Anexo do Palácio Imperador Dom Pedro II - QCG/CBMDF, CEP 70.620-000. Os orçamentos poderão ser entregues em até 05 (cinco) dias após o recebimento do Projeto Básico, no email: dimat.cbmdf@gmail.com. As dúvidas poderão ser dirimidas no Telefone: 61-39013621. PROCESSO SEI Nº 053-096.653/2016

JOSÉ FERNANDES MOTTA JÚNIOR

DEPARTAMENTO DE SEGURANÇA CONTRA INCÊNDIO

DIRETORIA DE ESTUDOS E ANÁLISE DE PROJETOS

EXTRATO DOS PARECERES DE APROVAÇÃO DOS PROJETOS DE INCÊNDIO DA DO MÊS DE DEZEMBRO DE 2016

O Subdiretor de Estudos e Análise de Projetos no uso das atribuições que lhe confere o inciso I do Art. 43 do DECRETO Nº 7.163 DE 29 DE ABRIL DE 2010 que regulamenta o inciso I do art. 10-B da Lei nº 8.255, de 20 de novembro de 1991, no que se refere à organização básica do Corpo de Bombeiros Militar do Distrito Federal, e de conformidade com os Art. 7º e 9º, do Decreto nº 23.501, de 31 de dezembro de 2002, RESOLVE: PUBLICAR o extrato dos Pareceres de Aprovação dos Projetos de Incêndio do mês de dezembro de 2016. Em consequência, os órgãos interessados tomem conhecimento e providências.

Brasília/DF, 04 de janeiro de 2017.
EVANDRO TOMAZ DE AQUINO
Subdiretor de Estudos e Análise de Projetos
Matr. 1399982

PARECERES DE APROVAÇÃO DE PROJETOS DE INCÊNDIO DE DEZEMBRO/2016							
Nº	Endereço	Localidade	Autor	Inscrição	Destinação	SISTEMAS	Parecer de Aprovação Nº
01	AVENIDA MONJOLO QUADRA 301 LOTE 02	RECANTO DAS EMAS - DF	ADRIANO GALVÃO DA SILVA	CREA 11.200/D-DF	COMERCIAL	SSE, SPE, SIE, SSS	19151
02	QUADRA 406 AVENIDA DOS EUCLIPOTOS LOTE 22	RECANTO DAS EMAS - DF	ADRIANO GALVÃO DA SILVA	CREA 11.200/D-DF	COMERCIAL	SSE, SPE, SIE, SSS	19154
03	QS 11 CONJUNTO G LOTE 06 - AREAL	ÁGUAS CLARAS-DF	ADRIANO GALVÃO DA SILVA	CREA 11.200/D-DF	COMERCIAL	SSE, SPE, SIE, SSS	19153
04	QUADRA 14 ÁREA ESPECIAL 19	SOBRADINHO-DF	ADRIANO GALVÃO DA SILVA	CREA 11.200/D-DF	COMERCIAL	SSE, SPE, SIE, SSS	19152
05	SON W QUADRA 109 BLOCO C NOROESTE	BRASÍLIA-DF	JEOVA NUNES DE OLIVEIRA	CAU A87662-3	RESIDENCIAL	GLP	18371-A
06	SETOR POLICIAL SUL LOTE 04	BRASÍLIA-DF	FERNANDO ANTÔNIO DE MORAES TESTAHY	CREA 871019869/D-RJ	CLÍNICA SEM INTERNAÇÃO	SSE, SPE, SIE, SSS, SAM, SPH, SDA, GLP, SPDA	19148
07	CONJUNTO E LOTE 18 - SETOR DE MULTIPLAS ATIVIDADES DO GAMA	GAMA/DF	ARIOMAR DA LUZ NOGUEIRA	CAU 9;075-1	COMERCIAL	SSE, SPE, SIE, SSS	19150
08	LOTE 21 CONJUNTO A - SETOR DE MULTIPLAS ATIVIDADES DO GAMA	GAMA-DF	TATIANE BORGES GONTIJO	CAU A41976-1	COMERCIAL	SSE, SPE, SIE, SSS	19149
09	SCRS QUADRA 513 BLOCO C LOTES 15 e 16	BRASÍLIA-DF	VANI DIAS CABRAL MARQUES	CAU A82523-9	ESCRITÓRIOS	SSE, SPE, SIE, SSS	3778-A
10	QS 09 RUA 100 LOTE 04 BLOCO C	TAGUATINGA-DF	ELLEN BARRETO DE OLIVEIRA	CAU A69468-1	MISTA	SSE, SPE, SIE, SSS, SAM, SPH, SDA, SPK, SPDA	19156
11	SIG QUADRA 06 LOTES 2070,2080,2090,2100,2110 e 2120	BRASÍLIA-DF	CELSO DA SILVA	CREA 7.410/D-SC	COMERCIAL	SPE, SIE, SSS, SPK	13489-B
12	LOTE FEIRA DO PRODUTOR SUB-CENTRO 400/600	RECANTO DAS EMAS - DF	DALMO BLANCO CINNANTI	CREA 7.962/D-DF	TERMINAL/ PASSAGEIROS	SSE, SPE, SIE, SSS, SAM, SPH, SPDA	19155
13	SHCN SON 304 BLOCO A	BRASÍLIA-DF	ROBERTO ULISSES DOS SANTOS	CREA 44.676/D-MG	RESIDENCIAL	SSE, SPE, SIE, SSS, SPH	10419-A
14	SCES TRECHO 02 CONJUNTO 35 LOTE 18 - CLUBE DE ENGENHARIA	BRASÍLIA/DF	MARCOS BARROSO MARTINS	CREA 9.81/-D-DF	CONCENTRAÇÃO DE PÚBLICO	SSE, SPE, SIE, SSS, SAM, SPH, SPDA	19159
15	QNN 27 ÁREA ESPECIAL D	CEILÂNDIA-DF	GEOVANA ALVES MONTEIRO	CAU A50558-7	HOSPITALAR	SSE, SPE, SIE, SSS, SAM, SPH, SPDA	19157
16	ÁREA ESPECIAL 10 LOTE B - TERMINAL DE ÔNIBUS	GUARÁ-DF	DALMO BLANCO CINNANTI e JOVSON ANDRADE SEVERINO	CREA 7.962/D-DF e 11.580/D-DF	TERMINAL/ PASSAGEIROS	SSE, SPE, SIE, SSS, SPH	19158
17	QUADRA 42 CONJUNTO A LOTE 14	GUARÁ - DF	RUBENS ANDRADE ROCHA		CLÍNICA S/INTERNAÇÃO	SPE, SIE, SSS, SDA	17263-B
18	ÁREA ESPECIAL 1/8 SETOR CENTRAL	GAMA/DF	DIONI SHINOHARA e THALES DE JESUS HATEM	CREA 2.971/D-MG e 19.785/D-DF	CONCENTRAÇÃO DE PÚBLICO	SSE, SPE, SIE, SSS, SAM, SPH, SDA, SPDA	19160
19	SHIN CA 02 LOTE 39 LAGO NORTE	BRASÍLIA-DF	DOUGLAS T. NAKAMURA; PEDRO H. NEVES DA SILVA e MARCIA JARDIM SOARES	CREA 24.940/D-GO; 10.661/D-DF e 811228585/D-RJ	COMERCIAL - ESCRITÓRIO	SSE, SPE, SIE, SSS, SAM, SPH, GLP, SPDA	19166
20	SHS QUADRA 04 LOTE 17	BRASÍLIA-DF	FRANCISCO YAMAGUTI; SILVIA YOKOYAMA; HENRIQUE F. DE MENDONÇA e GUSTAVO RAULINO	CREA 4.815/D-DF; 6.647/D-DF; 5.702/D-DF e 128520/D-RJ	COMERCIAL - ESCRITÓRIOS	SSE, SPE, SIE, SSS, SAM, SPH, SDA, SPK, GLP, SPDA	19165
21	SCRN 714/715 BLOCO A ENTRADA 37 - ASA NORTE	BRASÍLIA-DF	NEYRANDER JOSÉ PEREIRA	CREA 14.635/D-DF	COMERCIAL	SSE, SPE, SIE, SSS, SPH, SPDA	19160
22	QUADRA 311 ÁREA ESPECIAL - TERMINAL DE ÔNIBUS URBANO	RECANTO DAS EMAS - DF	DALMO BLANCO CINNANTI e JOVSON ANDRADE SEVERINO	CREA 7.962/D-DF e 11.580/D-DF	TERMINAL DE PASSAGEIROS	SPE, SIE, SSS, SAM, SPH, SPDA	19163
23	LOTE 19 CONJUNTO L SETOR DE MULTIPLAS ATIVIDADES DO GAMA	GAMA-DF	TATIANE BORGES GONTIJO	CAU A41976-1	COMERCIAL	SSE, SPE, SIE, SSS	19164
24	QNM 15 BLOCO B	CEILÂNDIA-DF	LUIS CLÁUDIO DA SILVA e PAULO ROBERTO NUINES RAMOS	A47878-4 e 8.837/D-DF	PERMANÊNCIA TRANSITÓRIA	SSE, SPE, SIE, SSS, SPH, SPDA	19161
25	QI 13 LOTES 24 e 26	TAGUATINGA-DF	ROBERTO EDUARDO DE ALMEIDA RIBEIRO	CAU 145815-9	COMERCIAL	SSE, SPE, SIE, SSS, SPH, SPDA	19162
26	SGAS QUADRA 913 MÓDULOS 60 e 61	BRASÍLIA-DF	EDSON ANTÔNIO RIBEIRO	CREA 1.913/D-DF	CONCENTRAÇÃO DE PÚBLICO	SPE, SIE, SSS	5644-B
27	STRC - TRECHO 02 CONJUNTO D LOTES 01 e 02	BRASÍLIA-DF	GUSTAVO OLIVEIRA CAVALCANTI	CREA 21.445/D-DF	ESCRITÓRIO - DEPÓSITOS	SAM, SPH, SDA	18991-A
28	QUADRA 03 ÁREA ESPECIAL 05	SOBRADINHO-DF	GUSTAVO HENRIQUE DE LIMA JACULI	CREA 19.068/D-DF	COMERCIAL	SSE, SPE, SIE, SSS, SAM, SPH, SPDA	18906-A
29	ESTRADA N. BANDEIRANTE EPNB 01 PLL	BRASÍLIA-DF	ARTEMIS SANDRA BORGES NUNES COSTA	CAU A85312-7	COMERCIAL-POSTO DE COMBUST.	SPE, SIE, SSS, SPDA	9961-A
30	QN 307 CONJUNTO 01 LOTE 03	SAMAMBAIA-DF	GUSTAVO HENRIQUE DE LIMA JACULI	CREA 19.068/D-DF	RESIDENCIAL	GLP	18905-A
31	ÁREA ESPECIAL EQNP 28/32 MÓDULO F	CEILÂNDIA-DF	JOSÉ ROBERTO DE FARIA; VILSON PAIXÃO DO AMARAL e PEDRO H. NEVES DA SILVA	CAU A3449-5, CREA 14.928/D-DF e 10.661/D-DF	RESIDENCIAL/COMERCIAL	SSE, SPE, SIE, SSS, SAM, SPH, GLP, SPDA	19167
32	RUA BABAÇU LOTES 09 e 11	ÁGUAS CLARAS-DF	FERNANDO MARTINS JURAS e ADALBERTO B. DE PONTES	CREA 12.698/D-DF e 13.795/D-DF	COMERCIAL / RESIDENCIAL	SPE, SIE, SSS, SAM, SPH, SDA, SPK, GLP, SPDA	18654-A
33	SHCSW QUADRA 102 BLOCO A - SUDOESTE	BRASÍLIA-DF	NEYRANDER JOSÉ PEREIRA e ALDO TERRA CINTRA	CREA 14635/D-DF e 9.888/D-DF	RESIDENCIAL	SSE, SPE, SIE, SSS; GLP e SPDA	6628-A
34	QI 04 BLOCO T - SRIA -	BRASÍLIA/DF	FLORISVAL CAETANO DE SOUZA	CAU A103460-0	RESIDENCIAL	SSE, SPE, SIE, SSS, SPH, SPDA	1736-A
35	SHCN SON 203 BLOCO A - PAG - ASA NORTE	BRASÍLIA-DF	ARTEMIS SANDRA BORGES NUNES COSTA	CAU A85312-7	COMERCIAL-POST.COMBUSTIVEIS	SPE, SIE, SSS, SPDA	14105-A
36	SAS QUADRA 02 BLOCO O	BRASÍLIA-DF	PAULO CÉSAR DE R. PEREIRA ; MAURÍCIO A. C. DE MOURA	CREA 5.490/D-GO e 52.278/D-MG	COMERCIAL-AG.BANCÁRIA	SSE, SPE, SIE, SSS, SPH, SDA, SPK	17703-A
37	SETOR INDUSTRIAL QUADRA 02 LOTE 53	CEILÂNDIA-DF	ADRIANO GALVÃO DA SILVA	CREA 11.200/D-DF	COMERCIAL	SSE, SPE, SIE, SSS	19176
38	SHVP RUA 12 CHÁCARA 154 LOTE 29 - VICENTE PIREZ	TAGUATINGA-DF	ADRIANO GALVÃO DA SILVA	CREA 11.200/D-DF	COMERCIAL	SSE, SPE, SIE, SSS	18175
39	QUADRA 03 RUA C LOTE 01	SOBRADINHO-DF	ADRIANO GALVÃO DA SILVA	CREA 11.200/D-DF	COMERCIAL	SSE, SPE, SIE, SSS	19174
40	QMS 55-A LOTE 01 CONDOMÍNIO SOBRADINHO NOVO	SOBRADINHO-DF	ADRIANO GALVÃO DA SILVA	CREA 11.200/D-DF	COMERCIAL	SSE, SPE, SIE, SSS	19172
41	CONDOMÍNIO ARAPOANGA 01 QUADRA 01 CONJUNTO H LOTE 11	PLANALTINA-DF	ADRIANO GALVÃO DA SILVA	CREA 11.200/D-DF	COMERCIAL	SSE, SPE, SIE, SSS	19171
42	QNO 10 ÁREA ESPECIAL O LOTE 02	CEILÂNDIA-DF	ADRIANO GALVÃO DA SILVA	CREA 11.200/D-DF	COMERCIAL	SSE, SPE, SIE, SSS	19170
43	QNP 23 CONJUNTO A LOTES 01 e 37	CEILÂNDIA-DF	ADRIANO GALVÃO DA SILVA	CREA 11.200/D-DF	COMERCIAL	SSE, SPE, SIE, SSS	19169
44	QUADRA 04 CL 01	SOBRADINHO-DF	ADRIANO GALVÃO DA SILVA	CREA 11.200/D-DF	COMERCIAL	SSE, SPE, SIE, SSS	19173
45	QNN 21 CONJUNTO O LOTE 27	CEILÂNDIA-DF	PAULO DE TARSO CAMPOS DE GUIMARAES	CAU A70236-6	DEPOSITOS	SSE, SPE, SIE, SSS	19168
46	EQNP 12/16 BLOCO A LOJAS DE 01 a 06	CEILÂNDIA-DF	GABRIEL MORAIS DE LIMA	CREA 23.121/D-DF	COMERCIAL	SSE, SPE, SIE, SSS, SAM, SPH, SDA, SPDA	19091-A

47	SNCN EQN 110/111 LOTE A	BRASÍLIA-DF	PEDRO H. N. DA SILVA; MÁRCIA J. SOARES e ROGERIO GOBATO	CREA 10.661/D-DF; 811228585/D-RJ e 7.435/D-GO	COMERCIAL	SSE, SPE, SIE, SSS, SAM, SPH, SDA, SPK, GLP e SPDA	18824
48	SGAN 909 MÓDULO B NOVO BLOCO ADMINISTRATIVO-ASA NORTE	BRASÍLIA-DF	DOUGLAS T. NAKAMURA e MÁRCIA JARDIM SOARES	CREA 24.940/D-GO e 811228585/D-RJ	CONCENTRAÇÃO DE PÚBLICO	SSE, SPE, SIE, SSS, SAM, SPH, SPDA	19180
49	SIA TRECHO 01 LOTES 1010 a 1040	BRASÍLIA-DF	RICARDO LUIS PINTO DINIZ	CAU A18992-8	COMERCIAL	SAM, SDA	9059-A
50	Q 310 AV. RECANTO DAS EMAS LOTE 01	RECANTO DAS EMAS -DF	ARTEMIS SANDRA BORGES NUNES COSTA	CAU A85312-7	COMERCIAL	SPE, SIE, SSS, SPDA	9246-A
51	AV. INDEPENDÊNCIA QUADRA 01 PROJEÇÃO D - SCC	PLANALTIMA-DF	EIDE WANDER BORTOLUZZO e LARISSA BARRETO PESSOA	CREA 12917/D-SP e 18791/D-DF	ESCOLAR	SSE, SPE, SIE, SSS, SPDA	19181
52	QUADRA 05 CONJUNTO 14 CASA 01	PARK WAY-DF	ARTEMIS SANDRA BORGES NUNES COSTA	CAU A85312-7	ESCOLAR	SSE, SPE, SIE, SSS, GLP, SPDA	19177
53	QI 03 LOTE 680/700 - SETOR LESTE	GAMA/DF	HYGOR PARREIRA ARAÚJO e CÉSAR LUIZ SOARES DE ARAUJO	CREA 14183/D-DF e 13.676/D-DF	DEPÓSITOS	SSE, SPE, SIE, SSS, SPH, SPDA	5761-A
54	SGAS QUADRA 902 LOTE 75 - W5	BRASÍLIA-DF	TATIANA CORAZZA MALDONADO	CREA 8.873/D-DF	PERMANÊNCIA TRANSITÓRIA	SSE, SPE, SIE, SSS, SDA, SPK	2702-D
55	STN CONJUNTO D BLOCO 03 - ASA NORTE	BRASÍLIA-DF	JOSÉ MAURO COSTA AZEVEDO	CREA 56.908/D-SP	COMERCIAL	SSE, SPE, SIE, SSS, SPDA	11373-A
56	TRECHO 03 LOTE 1620/1650	SIA - DF	LUIZ CARLOS M. ABDALA e JOSÉ H. FARIAS MOURÃO	CREA 67524/D-MG e 11541/D-DF	COMERCIAL	SSE, SPE, SIE, SSS, SAM, SPDA	19182
57	SGAS 614 LOTE 99	BRASÍLIA-DF	JOSÉ FRANCISCO A. DOS SANTOS	CREA 5062645927-SP	CLÍNICA S/INTERNAÇÃO-LAB.-ESTACION.	SSE, SPE, SIE, SSS, SAM, SPH, SDA, SPK, SPDA	18260-A
58	QR 212 CONJUNTO 11 LOTE 01	SAMAMBAIA-DF	ARTEMIS SANDRA BORGES NUNES COSTA	CAU A85312-7	RESIDENCIAL	SSE, SPE, SIE, SSS, SAM, SPH, GLP, SPDA	17931-A
59	AV. DOM BOSCO CHÁCARA SANTA EDWIGES LOTE 8/9 - JARDIM BOTANICO	BRASÍLIA-DF	ANA VALÉRIA DE PAULA RODRIGUES VIEIRA	CAU 162256-0	COMERCIAL	SSE, SPE, SIE, SSS, SAM, SPH, SDA, SPDA	19179
60	PONTE ALTA LOTE 10 - FAZENDA PONTE ALTA	GAMA-DF	ANA VALÉRIA DE P. RODRIGUES e IRIAN PINTO DE CARVALHO	CAU 162256-0 e A9933-3	COMERCIAL	SSE, SPE, SIE, SSS, SAM, SPH, SPDA	19178
61	SRTVS QUADRA 701 BLOCO N	BRASÍLIA-DF	FRANCISCO FREIRE LIMA	CREA 11.104/D-DF	DE PRESTAÇÃO DE SERVIÇO	SSE, SPE, SIE, SSS, SAM, SPH, SDA, SPK, GLP, SPDA	12258-A
62	QR 404 CONJUNTO 13-A LOTE 01	SAMAMBAIA-DF	ARTEMIS SANDRA BORGES NUNES COSTA	CAU A85312-7	RESIDENCIAL	SSE, SPE, SIE, SSS, SAM, SPH, GLP, SPDA	17930-A
63	SAAN QUADRA 04 LOTES 815,865,915 e 1015 (GALPÕES 01,03,04,05)	BRASÍLIA-DF	FRANCISCO FREIRE LIMA	CREA 11.101/D-DF	DE PRESTAÇÃO DE SERVIÇOS	SSE, SPE, SIE, SSS, SAM, SPH, GLP, SPDA	10060-A
64	SHN QUADRA 05 LOTE J	BRASÍLIA-DF	ADALBERTO B. DE PONTES, SAMIR LOPES DA S. FILHO; FERNANDO MARTINS JURAS e ANTONIO EDUARDO B. CUNHA	CREA 13795/D-DF; 74169/D-MG; 12698/D-DF e CAU A14020-1	SERVIÇO DE HOSPEDAGEM	SSE, SPE, SIE, SSS, SAM, SPH, SDA, SPK; GLP e SPDA	18359
65	SAAN QUADRA 02 LOTE 1305	BRASÍLIA-DF	DÉBORA ARJONA TOMÉ	CREA 5061087216/D-SP	DEPÓSITO	SSE, SPE, SIE, SSS, SAM, SPH, SDA	13651-A
66	CSB 04 LOTE 06	TAGUATINGA-DF	LUIZ CARLOS P. DA CRUZ e JOSÉ DE A. DOS SANTOS	CREA 21.494/D-DF e 17.290/D-DF	RESIDENCIAL	SSE, SPE, SIE, SSS, SPH, SPDA	5238-A
67	CSB 10 LOTE 01 - AV. SANDU SUL	TAGUATINGA-DF	LUIZ CARLOS P. DA CRUZ e JOSÉ DE A. DOS SANTOS	CREA 21.494/D-DF e 17.290/D-DF	COMERCIAL-POSTO/COMB	SSE, SPE, SIE, SSS, SPDA	10580-A
68	QUADRA 21 LOTES 07 e 09 - SETOR INDUSTRIAS	CEILÂNDIA-DF	LUIZ CARLOS P. DA CRUZ e JOSÉ DE A. DOS SANTOS	CREA 21.494/D-DF e 17.290/D-DF	COMERCIAL-POSTO/COMB	SSE, SPE, SIE, SSS, SPH, SPDA	19186
69	SQS 314 BLOCO A	BRASÍLIA-DF	ROBERTO ULISSES DOS SANTOS	CREA 44.676/D-MG	RESIDENCIAL	SSE, SPE, SIE, SSS, SPH	01349-A
70	QNM 10 CONJUNTO C LOTE 45	CEILÂNDIA-DF	ADRIANO GALVAO DA SILVA	CREA 11.200/D-DF	COMERCIAL	SSE, SPE, SIE, SSS	19187
71	QNM 24 CONJUNTO A LOTE 35	CEILÂNDIA-DF	ADRIANO GALVAO DA SILVA	CREA 11.200/D-DF	COMERCIAL	SSE, SPE, SIE, SSS	19188
72	SAAN QUADRA 03 LOTES 145,185,225, e 265	BRASÍLIA-DF	ANTONIO A. DE SOUZA, JOSÉ C. M. GAMA, DÉBORA A. B. BAHIANSE	CREA 2.829/D-DF; 24.307/D-BA e 15.249/D-DF	COMERCIAL	SSE, SPE, SIE, SSS, SAM, SPH, SDA, GLP, SPDA	18939
73	SHCNW 309 PROJEÇÃO F S. SU-DOESTE	BRASÍLIA-DF	ENIO CORDEIRO LINS e WESLEY JOSE DE CARVALHO	CREA 11.301/D-DF e 110.076/D-MG	RESIDENCIALESTACIONAMENTO	SSE, SPE, SIE, SSS, SAM, SPH, GLP, SPDA	18735
74	QUADRA 01 ÁREA ESPECIAL 01 SETOR NORTE	GAMA-DF	FRANCISCO FREIRE LIMA	CREA 11.104/D-DF	DE PRESTAÇÃO DE SERVIÇOS	SSE, SPE, SIE, SSS, SAM, SPH, GLP, SPDA	10976-A

Legendas dos Sistemas:

SPH - Sistema de Proteção por Hidrante
 SPE - Sistema de Proteção por Extintor
 SSE - Sistema de Saída de Emergência
 SPK - Chuveiros Automáticos
 SIE - Sistema de Iluminação de Emergência
 SSS - Sistema de Sinalização de Segurança
 SPDA - Sistema de Proteção contra Descarga Atmosférica
 GLP - Gás Liquefeito de Petróleo
 SEE - Sistema de Elevador de Emergência
 SAM - Sistema de Alarme Manual
 SDA - Sistema de Detecção Automática
 BI - Brigada de Incêndio
 SPEE - Sistema de Pressurização de Escada de Emergência

POLÍCIA CIVIL DO DISTRITO FEDERAL
 DEPARTAMENTO DE ADMINISTRAÇÃO GERAL

EXTRATO DO CONTRATO Nº 60/2016

NOS TERMOS DO PADRÃO Nº 02/2002 - PRESTAÇÃO DE SERVIÇOS
 PROCESSO: 052.002.305/2016 - PARTES: Distrito Federal/Polícia Civil do Distrito Federal X Valid Soluções e Serviços de Segurança em Meios de Pagamento e Identificação S/A. FUNDAMENTAÇÃO LEGAL: Termo de Referência, Proposta da Empresa e Justificativa de Dispensa de Licitação baseada nos termos do inciso IV, art. 24 e demais disposições da Lei nº 8.666/93. OBJETO: Contratação emergencial de empresa destinada a prestação de serviço de modernização do Instituto de Identificação da Polícia Civil do Distrito Federal, com a implementação de hardware e software para a identificação e tratamento automático por processamento eletrônico de impressões digitais, fotografias e assinatura - Sistema AFIS, incluindo treinamento de pessoal técnico da PCDF no uso dos novos equipamentos ofertados. VALOR: R\$ 2.398.200,00 (dois milhões, trezentos e noventa e oito mil e duzentos reais). DOTAÇÃO ORÇAMENTARIA: Unidade Orçamentária: 73.901; Programa de Trabalho: 28.845.0903.00NR.0053; Natureza da Despesa: 339039.27; Fonte de Recursos: 100(FCDF). NOTA DE EMPENHO: 2016NE002095. VALOR: R\$ 346.407,00 (trezentos e quarenta e seis mil, quatrocentos e sete reais). MODALIDADE: Global. PROCEDÊNCIA DOS RECURSOS: Lei Orçamentária da União nº 13.255 de 14 de janeiro de 2016, enquanto a parcela remanescente será custeada à conta de dotações a serem alocadas nos orçamentos seguintes. PRAZO DE VIGÊNCIA: O contrato terá vigência desde o início da situação emergencial, que no caso seria o término da vigência do Contrato nº 20/2016-PCDF, ou seja, 05/12/2016, e enquanto durar a emergência, limitada a 180 (cento e oitenta) dias, ou quando da conclusão do Processo nº

052.002.218/2016. DATA DE ASSINATURA: 05/12/2016. SIGNATÁRIOS PELO DISTRITO FEDERAL: Eric Seba de Castro, na qualidade de Diretor-Geral. PELA CONTRATADA: Antônio Batista Coury Junior e Daniel Matos Impieri, na qualidade de Representantes Legais.

EXTRATO DO CONTRATO Nº 61/2016

NOS TERMOS DO PADRÃO Nº 09/2002 - EXECUÇÃO DE OBRAS
 PROCESSO: 052.000.222/2016 - PARTES: Distrito Federal/Polícia Civil X Shox do Brasil Construções Ltda. FUNDAMENTAÇÃO LEGAL: Edital de Concorrência 01/2016-PCDF, Projeto Executivo, Proposta da Empresa e demais disposições da Lei nº 8.666/1993. OBJETO: contratação de Empresa para Complementação, reparação e adequação da construção da 16ª Delegacia de Polícia Civil do Distrito Federal, em terreno localizado na Área Especial, Quadra 02, Bloco K, Setor Central - Planaltina/DF. VALOR TOTAL: R\$ 4.869.407,99 (quatro milhões, oitocentos e sessenta e nove mil, quatrocentos e sete reais e nove centavos). DOTAÇÃO ORÇAMENTARIA: Unidade Orçamentária: 73901; Programa de Trabalho: 28.845.0903.00NR.0053; Natureza das Despesas: 449051.91. Fonte de Recursos: 100 (FCDF). NOTA DE EMPENHO: 2016NE002127. Data de Emissão: 15/12/2016. Valor: R\$ 100.000,00 (cem mil reais). MODALIDADE: Global. PROCEDÊNCIA DOS RECURSOS: Lei Orçamentária da União nº 13.255 de 14 de janeiro de 2016, enquanto a parcela remanescente será custeada à conta de dotações a serem alocadas nos orçamentos seguintes. DA VIGÊNCIA: O contrato terá vigência de 475 (quatrocentos e setenta e cinco) dias corridos, contados a partir da data de assinatura do contrato, em 19/12/2016, até 07/04/2018, permitida a prorrogação na forma da lei vigente. DATA DE ASSINATURA: 19/12/2016. SIGNATÁRIOS: PELO DISTRITO FEDERAL: Cicero Jairo Vasconcelos Monteiro, na qualidade de Diretor-Geral Adjunto. PELA CONTRATADA: Denilson Rezende Bonfim e Glaucimar Alves dos Santos, na qualidade de Representantes Legais.

EXTRATO DO CONTRATO Nº 62/2016

NOS TERMOS DO PADRÃO Nº 04/2002 - PRESTAÇÃO DE SERVIÇOS
 PROCESSO: 052.002.276/2016 - PARTES: Distrito Federal/Polícia Civil do Distrito Federal X Orion - Construção e Comércio Ltda-EPP. FUNDAMENTAÇÃO LEGAL: Ata de Registro de Preços resultante do Pregão Eletrônico nº 27/2016-Base Administrativa do Comando de Operações Especiais/Exército Brasileiro/Ministério da Defesa e das Leis nos 8.666/1993 e 10.520/2002. OBJETO: Contratação de empresa para fornecimento de 08 (oito) câmeras IP, tipo PTZ de alta velocidade, antivandalismo, função dia e noite, resolução mínima de 1080 linhas horizontais formadas com sistema de varredura progressiva - Marca Panasonic/WV-SW598; 40 câmeras IP, tipo mini dome de rede, policromáticas com função dia e noite, com pelo menos 1.300.000 pixels efetivos - Marca Panasonic/WV-SF135; 10 câmeras IP, tipo dome de rede, policromática, com função dia e noite, deve dispor de resolução mínima de 720 linhas horizontais formadas com sistema de varredura progressiva e taxa de no mínimo 30 quadros por segundo - Marca Panasonic/WV-SFN311; 02 estações de gerência e configuração com processador Intel Core 17 ou superior, 06 MB de Cache e mínimo de 08 GB de RAM, sistema operacional Windows 7 ou superior, com todos os softwares ou drivers necessários ao perfeito funcionamento do sistema de monitoramento - Marca HPCORE7; 01 unidade de processamento e monitoramento tipo II, com possibilidade de conexão de pelo menos 64 câmeras, armazenamento de 36 TB - Marca Panasonic/WJNV400KP; e prestação de serviço de treinamento de pessoal - capacitação e repasse tecnológico no modelo de operação assistida de acordo com o volume do projeto aderido, com duração mínima de 20 horas, a ser administrada pelo fabricante do CFTV; Serviços de instalação conforme descrito nos itens 23, 26, 27, 29, 31 a 33, 36 a 42, 44, 45 e 48 da Ata resultante do Pregão Eletrônico nº 27/2016-Base Administrativa do Comando de Operações Especiais/Exército Brasileiro/Ministério da Defesa, nas quantidades previstas na Nota de Empenho 2016NE00227, conforme condições e especificações constantes na Ata de Registro de Preços, resultante do Pregão Eletrônico nº 27/2016-Base Administrativa do Comando de Operações Especiais/Exército Brasileiro/Ministério da Defesa e das Leis nos 8.666/1993 e 10.520/2002, que passam a integrar o presente Termo. VALOR: R\$ 982.167,76 (novecentos e oitenta e dois mil, cento e sessenta e sete reais e setenta e seis centavos). DOTAÇÃO ORÇAMENTÁRIA: Unidade Orçamentária: 73.901; Programa de Trabalho: 28.845.0903.00NR.0053; Natureza da Despesa: 449052.24, 449052.35, 339039.48, 339039.17; Fonte de Recursos: 100(FCDF). NOTA DE EMPENHO: 2016NE002274 e 2016NE002275. Data de Emissão: 27/12/2016. VALOR: R\$ 417.600,00 (quatrocentos e dezesseis mil e seiscientos reais) e R\$ R\$ 564.567,76 (quinhentos e sessenta e quatro mil, quinhentos e sessenta e sete reais e setenta e seis centavos). ORDINÁRIO. PROCEDÊNCIA DOS RECURSOS: Lei Orçamentária da União nº 13.255 de 14 de janeiro de 2016, enquanto a parcela remanescente será custeada à conta de dotações a serem alocadas nos orçamentos seguintes. PRAZO DE VIGÊNCIA: O Contrato terá vigência de 12 (doze) meses, a contar da data de sua assinatura, permitida a prorrogação na forma da lei vigente. DATA DE ASSINATURA: 27/12/2016. SIGNATÁRIOS PELO DISTRITO FEDERAL: Cicero Jairo de Vasconcelos Monteiro, na qualidade de Diretor-Geral Adjunto. PELA CONTRATADA: : Luis Henrique da Silva, na qualidade de Representante Legal.

EXTRATO DO CONTRATO Nº 63/2016

NOS TERMOS DO PADRÃO Nº 07/2002 - AQUISIÇÃO DE BENS
 PROCESSO: 052.002.077/2015 - PARTES: Distrito Federal/Polícia Civil X Engenpon Equipamentos para refrigeração Ltda. FUNDAMENTAÇÃO LEGAL: Edital do Pregão Eletrônico nº 29/2016-DAG/PCDF, da Proposta da Empresa, do Termo de Referência e das Leis nº 8.666/93 e 10.520/2002. OBJETO: Aquisição com instalação de 01 (uma) câmara fria modular, com duplo sistema de refrigeração (redundância), com dimensões externas do conjunto câmara + antecâmara de 64,5 m2 - Marca Danica. VALOR TOTAL: R\$ 218.000,00 (duzentos e dezoito mil reais). DOTAÇÃO ORÇAMENTÁRIA: Unidade Orçamentária: 73901; Programa de Trabalho: 28.845.0903.00NR.0053; Natureza da Despesa: 449052.08. Fonte de Recursos: 100 (FCDF). NOTA DE EMPENHO: 2016NE002278. Data de Emissão: 28/12/2016. VALOR: R\$ 218.000,00 (duzentos e dezoito mil reais). Modalidade: Ordinário. PROCEDÊNCIA DOS RECURSOS: Lei Orçamentária da União nº 13.255 de 14 de janeiro de 2016, enquanto a parcela remanescente será custeada à conta de dotações a serem alocadas nos orçamentos seguintes. PRAZO DE VIGÊNCIA: O contrato terá vigência desde sua assinatura até 26/04/2017. DATA DE ASSINATURA: 28/12/2016. SIGNATÁRIOS: Pelo Distrito Federal: Cicero Jairo de Vasconcelos Monteiro, na qualidade de Diretor-Geral Adjunto. Pela Contratada: Arnaldo Lopes dos Santos Filho, na qualidade de Representante Legal

EXTRATO DO TERMO DE RE-RATIFICAÇÃO AO CONTRATO DE PRESTAÇÃO DE SERVIÇOS Nº 45/2016

PROCESSO: 052.001.507/2014 - PARTES: Distrito Federal/Polícia Civil X MKS Comércio e Serviços Ltda. OBJETO: Alterar, com base no inciso I, art. 58, da Lei 8.666/93 a Cláusula sexta do contrato, que passa a ter a seguinte redação: Cláusula sexta - Da Dotação Orçamentária. - 6.1 - A despesa correrá à conta da seguinte Dotação Orçamentária: I - Unidade Orçamentária: 73901; II - Programa de Trabalho: 28.845.0903.00NR.0053; III - Natureza das Despesas: 339037.04 e 339039.16; IV - Fonte de Recursos: 100. -6.2 - Os empenhos iniciais são: R\$ 38.166,61 (trinta e oito mil, cento e sessenta e seis reais e sessenta e seis centavos), referente a despesas com locação de mão de obra e R\$ 17.331,84(dezesseis mil, trezentos e trinta e um reais e oitenta e quatro centavos), referente a despesas com serviços; conforme Notas de Empenho n.ºs.: 2016NE001669 e 2016NE001671, respectivamente, emitidas em 29/09/2016, na modalidade estimativo. DA VIGÊNCIA: O presente termo de re-ratificação entra em vigência a partir da data de sua assinatura. DA RATIFICAÇÃO: Permanecem inalteradas as demais cláusulas do Contrato a que se refere o presente Termo de re-ratificação. DATA DE ASSINATURA: 26/12/2016. SIGNATÁRIOS: PELO DISTRITO FEDERAL: Cicero Jairo de Vasconcelos Monteiro, na qualidade de Diretor-Geral Adjunto. PELA CONTRATADA: Cindy Hellen de Carvalho Silva, na qualidade de Representante Legal.

EXTRATO DO TERMO DE RE-RATIFICAÇÃO AO CONTRATO DE PRESTAÇÃO DE SERVIÇOS Nº 46/2016

PROCESSO: 052.001.507/2014 - PARTES: Distrito Federal/Polícia Civil X ENGEMIL - Engenharia, Empreendimentos, Manutenção e Instalações Ltda. OBJETO: Alterar, com base no inciso I, art. 58, da Lei 8.666/93 a Cláusula sexta do contrato, que passa a ter a seguinte redação: Cláusula sexta - Da Dotação Orçamentária. - 6.1 - A despesa correrá à conta da seguinte Dotação Orçamentária: I - Unidade Orçamentária: 73901; II - Programa de Trabalho: 28.845.0903.00NR.0053; III - Natureza das Despesas: 339037.04 e 339039.16; IV - Fonte de Recursos: 100. -6.2 - Os empenhos iniciais são: R\$ 116.614,80 (cento e dezesseis mil, seiscentos e quatorze reais e oitenta centavos), para despesas com locação de mão de obra, R\$ 46.249,33(quarenta e seis mil, duzentos e quarenta e nove reais e trinta e três centavos), para despesas com serviços; conforme Notas de Empenho n.ºs.: 2016NE001661 e 2016NE001663, respectivamente, emitidas em 29/09/2016, na modalidade estimativo. DA VIGÊNCIA: O presente termo de re-ratificação entra em vigência a partir da data de sua assinatura. DA RATIFICAÇÃO: Permanecem inalteradas as demais cláusulas do Contrato a que se refere o presente Termo de re-ratificação. DATA DE ASSINATURA: 26/12/2016.

SIGNATÁRIOS: PELO DISTRITO FEDERAL: Cicero Jairo de Vasconcelos Monteiro, na qualidade de Diretor-Geral Adjunto. PELA CONTRATADA: Matheus Antônio Militão de Menezes, na qualidade de Representante Legal.

EXTRATO DO TERMO DE RE-RATIFICAÇÃO AO CONTRATO DE PRESTAÇÃO DE SERVIÇOS Nº 47/2016

PROCESSO: 052.001.507/2014 - PARTES: Distrito Federal/Polícia Civil X ENGEMIL - Engenharia, Empreendimentos, Manutenção e Instalações Ltda. OBJETO: Alterar, com base no inciso I, art. 58, da Lei 8.666/93 a Cláusula sexta do contrato, que passa a ter a seguinte redação: Cláusula sexta - Da Dotação Orçamentária. - 6.1 - A despesa correrá à conta da seguinte Dotação Orçamentária: I - Unidade Orçamentária: 73901; II - Programa de Trabalho: 28.845.0903.00NR.0053; III - Natureza das Despesas: 339037.04 e 339039.16; IV - Fonte de Recursos: 100. -6.2 - Os empenhos iniciais são: R\$ 30.832,13 (trinta mil, oitocentos e trinta e dois reais e treze centavos), para despesas com locação de mão de obra e R\$ 3.333,22(três mil, trezentos e trinta e três reais e vinte e dois centavos), para despesas com serviços; conforme Notas de Empenho n.ºs.: 2016NE001664 e 2016NE001666, respectivamente, emitidas em 29/09/2016, na modalidade estimativo. DA VIGÊNCIA: O presente termo de re-ratificação entra em vigência a partir da data de sua assinatura. DA RATIFICAÇÃO: Permanecem inalteradas as demais cláusulas do Contrato a que se refere o presente Termo de re-ratificação. DATA DE ASSINATURA: 26/12/2016. SIGNATÁRIOS: PELO DISTRITO FEDERAL: Cicero Jairo de Vasconcelos Monteiro, na qualidade de Diretor-Geral Adjunto. PELA CONTRATADA: Matheus Antônio Militão de Menezes, na qualidade de Representante Legal.

EXTRATO DO PRIMEIRO TERMO ADITIVO AO CONTRATO DE EXECUÇÃO DE OBRAS Nº 52/2013, NOS TERMOS DO PADRÃO Nº 14/2002.

PROCESSO: 052.001.240/2012 - PARTES: Distrito Federal/Polícia Civil X G.C.E. S/A. OBJETO: O presente Termo Aditivo objetiva a prorrogação dos prazos de execução de obra e de vigência do contrato por mais 150 (cento e cinquenta) dias, ou seja, o primeiro até 30/10/2017 e o segundo até 02/02/2018, com fundamento no Art. 57, § 1º, inciso I, e § 2º da Lei nº 8.666/93. DA VIGÊNCIA: O presente Termo Aditivo entra em vigência a contar da data de sua assinatura. DA RATIFICAÇÃO: Permanecem inalteradas as demais cláusulas do Contrato a que se refere o presente Termo Aditivo. DATA DE ASSINATURA: 09/12/2016. SIGNATÁRIOS: Pelo Distrito Federal: Eric Seba de Castro, na qualidade de Diretor-Geral. Pela Contratada: Paulo Maia Koshiba, na qualidade de Representante Legal.

EXTRATO DO SEGUNDO TERMO ADITIVO AO CONTRATO DE EXECUÇÃO DE OBRAS Nº 52/2013, NOS TERMOS DO PADRÃO Nº 13/2002.

PROCESSO: 052.001.240/2012 - PARTES: Distrito Federal/Polícia Civil X G.C.E. S/A. OBJETO: Alteração contratual com vistas ao acréscimo no percentual de 13,42% e supressão de 3,34%, correspondendo respectivamente aos valores de R\$ 4.042.250,44 (quatro milhões, quarenta e dois mil, duzentos e cinquenta reais e quarenta e quatro centavos) e R\$ 1.006.905,61 (um milhão, seis mil, novecentos e cinco reais e sessenta e um centavos), resultando em um acréscimo no percentual de 10,08% (dez vírgula zero oito por cento) correspondendo ao valor de R\$ 3.035.344,83 (três milhões, trinta e cinco mil, trezentos e quarenta e quatro reais e oitenta e três centavos), passando o contrato a ter o valor total de R\$ 29.737.408,64 (vinte e nove milhões setecentos e trinta e sete mil, quatrocentos e oito reais e sessenta e quatro centavos); nos termos do Art. 65, inciso II, § 1º da Lei nº 8.666/93. DA VIGÊNCIA: O presente Termo Aditivo entra em vigência a contar da data de sua assinatura. DA RATIFICAÇÃO: Permanecem inalteradas as demais cláusulas do Contrato a que se refere o presente Termo Aditivo. DATA DE ASSINATURA: 09/12/2016. SIGNATÁRIOS: Pelo Distrito Federal: Eric Seba de Castro, na qualidade de Diretor-Geral. Pela Contratada: Paulo Maia Koshiba, na qualidade de Representante Legal.

EXTRATO DO PRIMEIRO TERMO ADITIVO AO CONTRATO DE EXECUÇÃO DE OBRAS Nº 12/2016-PCDF, NOS TERMOS DO PADRÃO Nº 14/2002.

PROCESSO: 052.002.429/2016 - PARTES: Distrito Federal/Polícia Civil X CONSTRUCTORA & INCORPORADORA CONCRETIZA LTDA. OBJETO: O presente Termo Aditivo objetiva a prorrogação dos prazos de execução de obra e de vigência do contrato por mais 107 (cento e sete) dias, ou seja, o primeiro até 08/12/2017 e o segundo até 19/03/2018, com fundamento no Art. 57, § 1º, inciso I, e § 2º da Lei nº 8.666/93. DA VIGÊNCIA: O presente Termo Aditivo entra em vigência a contar da data de sua assinatura. DA RATIFICAÇÃO: Permanecem inalteradas as demais cláusulas do Contrato a que se refere o presente Termo Aditivo. DATA DE ASSINATURA: 19/12/2016. SIGNATÁRIOS: Pelo Distrito Federal: Cicero Jairo Vasconcelos Monteiro, na qualidade de Diretor-Geral Adjunto. Pela Contratada: Carlos Antônio da Silva Filho, na qualidade de Representante Legal.

EXTRATO DO SEGUNDO TERMO ADITIVO AO CONTRATO DE EXECUÇÃO DE OBRAS Nº 12/2016, NOS TERMOS DO PADRÃO Nº 13/2002.

PROCESSO: 052.002.429/2016 - PARTES: Distrito Federal/Polícia Civil X CONSTRUCTORA & INCORPORADORA CONCRETIZA LTDA. OBJETO: alteração contratual com vistas ao acréscimo no percentual de 21,66% e supressão de 2,94%, correspondendo respectivamente aos valores de R\$ 1.083.116,78 (um milhão, oitenta e três mil, cento e dezesseis reais e setenta e oito centavos) e R\$ 147.256,25 (cento e quarenta e sete mil, duzentos e cinquenta e seis reais e vinte e cinco centavos), resultando em um acréscimo no percentual de 18,72% (dezoito vírgula setenta e dois por cento) correspondendo ao valor de R\$ 935.860,53 (novecentos e trinta e cinco mil, oitocentos e sessenta reais e cinquenta e três centavos), passando o contrato a ter o valor total de R\$ 5.935.898,79 (cinco milhões, novecentos e trinta e cinco mil, oitocentos e noventa e oito reais e setenta e nove centavos); nos termos do Art. 65, inciso II, § 1º da Lei nº 8.666/93. DA VIGÊNCIA: O presente Termo Aditivo entra em vigência a contar da data de sua assinatura. DA RATIFICAÇÃO: Permanecem inalteradas as demais cláusulas do Contrato a que se refere o presente Termo Aditivo. DATA DE ASSINATURA: 19/12/2016. SIGNATÁRIOS: Pelo Distrito Federal: Cicero Jairo Vasconcelos Monteiro, na qualidade de Diretor-Geral Adjunto. Pela Contratada: Carlos Antônio da Silva Filho, na qualidade de Representante Legal.

EXTRATO DO QUINTO TERMO ADITIVO AO CONTRATO DE PRESTAÇÃO DE SERVIÇOS Nº 72/2012, NOS TERMOS DO PADRÃO Nº 14/2002.

PROCESSO: 052.001.530/2012 - PARTES: Distrito Federal/Polícia Civil X HEPTA TECNOLOGIA E INFORMÁTICA LTDA. OBJETO: O presente Termo Aditivo objetiva a prorrogação do prazo de vigência do contrato por mais 12 (doze) meses, com fundamento no Art. 57, II, §2 da Lei nº 8.666/93. DA VIGÊNCIA: O presente Termo Aditivo terá vigência a partir da data de sua assinatura. DA RATIFICAÇÃO: permanecem inalteradas as demais cláusulas do Contrato a que se refere o presente Termo Aditivo. DATA DE ASSINATURA: 02/12/2016. SIGNATÁRIOS: Pelo Distrito Federal: Eric Seba de Castro, na qualidade de Diretor-Geral. Pela Contratada Roberto de Oliveira Villares, na qualidade de Representante Legal.

RETIFICAÇÃO

No Extrato do Terceiro Termo Aditivo ao Contrato de Prestação de Serviços nº 77/2013-PCDF, publicado no DODF nº 229, de 07 de dezembro de 2016, página 78, ONDE SE LÊ: "...Pela Contratada: Gerson Luiz Battochio e Reginaldo Pinto da Fonseca, na qualidade de Representantes Legais...", LEIA-SE: "...Paulo Rogério Moreira Lima, na qualidade de Representante Legal..."

ACADEMIA DE POLÍCIA CIVIL

EDITAL Nº 21, DE 5 DE JANEIRO DE 2017.

CONCURSO PÚBLICO 01/2016 PARA PROVIMENTO DE VAGAS E FORMAÇÃO DE CADASTRO RESERVA PARA O CARGO DE PERITO CRIMINAL DA CARREIRA DE POLÍCIA CIVIL DO DISTRITO FEDERAL

ANULAÇÃO DE CONVOCAÇÃO DE CANDIDATO EM SITUAÇÃO SUB JUDICE PARA A FASE DE PROVA DE CAPACIDADE FÍSICA

O DIRETOR DA ACADEMIA DE POLÍCIA CIVIL DO DISTRITO FEDERAL, no uso de suas atribuições legais e em face do julgamento ocorrido no dia 12 de dezembro de 2016, pela 1ª Turma Recursal dos Juizados Especiais do Distrito Federal, que revogou liminar anteriormente concedida em favor do autor, TORNA NULA a convocação do candidato SERGIO MAXIMIANO COTRIM (sub judice), inscrição no 144105945, feita por intermédio do Edital no 19, de 19 de dezembro de 2016, publicado no Diário Oficial do Distrito Federal em 21 de dezembro de 2016; para a fase de prova de capacidade física do concurso público para provimento de vagas e formação de cadastro reserva para o cargo de Perito Criminal, terceira classe, da Carreira de Polícia Civil do Distrito Federal, regido pelo Edital no 1, de 8 de março de 2016, publicado no Diário Oficial do Distrito Federal no 47, de 10 de março de 2016; que será realizada no dia 7 de janeiro de 2017.

GILBERTO ALVES MARANHÃO BEZERRA

SECRETARIA DE ESTADO DE INFRAESTRUTURA E SERVIÇOS PÚBLICOS

EXTRATO DA CESSAÇÃO DE SUSPENSÃO DO CONTRATO Nº 01/2016.

PROCESSO: 112.004.905/2013 (Licitação e Contrato); 112.002.641/2016 (Termo de Suspensão e Cessação da Suspensão) - DO OBJETO: O presente extrato tem por finalidade a cessação da suspensão do Contrato nº 001/2016-SINESP, entre esta SECRETARIA DE INFRAESTRUTURA E SERVIÇOS PÚBLICOS e a empresa PH ENGENHARIA INDÚSTRIA E COMÉRCIO LTDA., que tem por objeto a construção de Praça da Juventude, situada na QNN 13 - Lote B - Ceilândia/DF, consoante específica o Edital de Concorrência nº 005/2015 - ASCAL/PRES/NOVACAP e do Convênio de Cooperação Técnica nº 155/2009 SO/NOVACAP, por meio da Ordem de Serviço nº 0001/2017 - SUAF/SINESP, expedida em 02/01/2017. DOS PRAZOS: Prazo de suspensão - 120 dias; Suspensão cumprida - 69 dias, com início 01/11/2016 e término 08/01/2017; Restituição de prazos - 69 dias de Vigência, a partir de 30/01/2017 e 07 dias de Execução, a partir de 09/01/2017. DA VIGÊNCIA: A cessação da suspensão entrará em vigor na data da emissão da respectiva Ordem de Serviço, devendo ser publicada no DODF às expensas da Administração. DATA DE ASSINATURA: 04 de janeiro de 2017. SIGNATÁRIO: Pela SUAF: FERNANDO J. R. CARVALHO CHAGAS, na qualidade de Subsecretário de Acompanhamento e Fiscalização.

COMPANHIA URBANIZADORA DA NOVA CAPITAL DO BRASIL

EXTRATOS DE INSTRUMENTOS CONTRATUAIS

PROCESSO: 110.000.356/2015. FUNDAMENTO LEGAL: Lei nº 8.666/93. ESPÉCIE: CONTRATO DE EMPREITADA DE OBRA DE ENGENHARIA D.U. Nº 621/2016 - ASJUR/PRES. CONTRATANTES: COMPANHIA URBANIZADORA DA NOVA CAPITAL DO BRASIL-NOVACAP e a firma AVANT CONSTRUÇÕES LTDA - ME. DO OBJETO: Constitui objeto do presente contrato a execução de Campo de Futebol de Grama Sintética na EQNM 36/38 (45,00 x 60,00), em Taguatinga - DF, conforme especificações constantes no Edital de Tomada de Preços nº 011/2016 - ASCAL/PRES/NOVACAP com seus anexos e na proposta de fls. 519/520, todos acostados ao processo nº 110.000.356/2015, os quais passam a fazer parte integrante deste instrumento, independentemente de transcrições. DO VALOR: O valor total para o presente contrato é de R\$ 539.073,48 (quinhentos e trinta e nove mil, setenta e três reais e quarenta e oito centavos). DOS PRAZOS: O prazo de vigência do presente contrato será de 180 (cento e oitenta) dias corridos, a partir da data de sua assinatura. DOS RECURSOS: A despesa decorrente do presente contrato correrá à conta do Programa de Trabalho 15.812.6206.1745.9545, Natureza da Despesa 44.90.51 e Fonte de Recurso 100, conforme descentralização de crédito orçamentário, oriunda de Emenda Parlamentar, às fls.63/65, conforme Portaria Conjunta nº 02, às fls. 106, publicada no DODF nº 165 de 31 de agosto de 2016 e Nota de Empenho nº 2016NE04678 no valor de R\$ 539.073,48 (quinhentos e trinta e nove mil, setenta e três reais e quarenta e oito centavos), datada de 29/12/2016, de fls. 762, emitida pela Diretoria Financeira da NOVACAP. DATA DA ASSINATURA: O Contrato tem sua assinatura em 30/12/2016. PELA NOVACAP: Júlio César Menegotto e Daclimar Azevedo de Castro. PELA CONTRATADA: Leonardo Vinicius Sousa Reis. TESTEMUNHAS: Cleide França Barros e Joana Ferreira Gomes.

PROCESSO: 112.005.331/2015. FUNDAMENTO LEGAL: Lei nº 8.666/93. ESPÉCIE: TERCEIRO TERMO ADITIVO AO CONTRATO DE PRESTAÇÃO DE SERVIÇOS D.E. Nº 501/2016 - ASJUR/PRES. CONTRATANTES: COMPANHIA URBANIZADORA DA NOVA CAPITAL DO BRASIL-NOVACAP e a firma MEK-SOL FUNDAÇÕES E SERVIÇOS GEOTÉCNICOS LTDA. DO OBJETO: O objeto do presente Termo Aditivo é a prorrogação do prazo de vigência por mais 60 (sessenta) dias corridos, passando o término de vigência de 04/01/2017 para 05/03/2017; cuja contratação tem por finalidade a contratação de serviços comuns de engenharia para execução de sondagem de simples reconhecimento de solo, de acordo com a norma NBR-6484/2001, da Associação Brasileira de Normas Técnicas- ABNT e serviços auxiliares de topografia, em diversos locais do Distrito Federal- DF. DA RATIFICAÇÃO: Permanecem inalteradas e ratificadas as demais cláusulas do Contrato Principal nº 501/2016 - ASJUR/PRES, do qual este Termo Aditivo torna-se parte integrante e inseparável. DATA DA ASSINATURA: O termo tem sua assinatura em 30/12/2016. PELA NOVACAP: Júlio Cesar Menegotto e Daclimar Azevedo de Castro. PELA CONTRATADA: Humberto Flecha. TESTEMUNHAS: Rosélio Milhomem de Sousa e Joana Ferreira Gomes.

PROCESSO: 112.002.701/2013. FUNDAMENTO LEGAL: Lei nº 8.666/93. ESPÉCIE: PRIMEIRO TERMO ADITIVO AO CONTRATO DE EMPREITADA DE OBRA ENGENHARIA D.E. Nº 577/2016 - ASJUR/PRES. CONTRATANTES: COMPANHIA URBANIZADORA DA NOVA CAPITAL DO BRASIL-NOVACAP e a firma RIO PLATENSE CONSTRUÇÕES PROJETOS E CONSULTORIA LTDA. OBJETO: O objeto do presente Termo Aditivo é a suspensão do prazo de execução e a prorrogação do prazo de vigência do Contrato Principal nº 577/2016 - ASJUR/PRES; cuja contratação tem por finalidade a construção de 02 Pontes nas Estradas Vicinais: VC 381, sobre o Rio Ponte Alta e VC383, Sobre Córrego Maracanã, Situadas no Gama/DF. PARÁGRAFO PRIMEIRO: Suspende-se o prazo de execução por 120 (cento e vinte) dias corridos, a partir de 1º/12/2016 com término em 30/03/2017. PARÁGRAFO SEGUNDO: Prorroga-se o prazo de vigência por mais 120 (cento e vinte) dias corridos, passando o seu término de 19/01/2017 para 19/05/2017. DA RATIFICAÇÃO: Permanecem inalteradas e ratificadas as demais cláusulas do Contrato Principal nº 577/2016 - ASJUR/PRES, do qual este Termo Aditivo torna-se parte integrante e inseparável. DATA DA ASSINATURA: O Termo tem sua assinatura em 30/12/2016. PELA NOVACAP: Júlio César Menegotto e Daclimar Azevedo de Castro. PELA CONTRATADA: Marcelo Andrada Rodrigues Pimenta. TESTEMUNHAS: Joana Ferreira Gomes e Suzi Rose A. Oliveira.

PROCESSO: 112.002.893/2014. FUNDAMENTO LEGAL: na Lei nº 8.666/93. ESPÉCIE: NONO TERMO ADITIVO AO CONTRATO DE EMPREITADA DE OBRA ENGENHARIA D.U. Nº 642/2013 - ASJUR/PRES. CONTRATANTES: COMPANHIA URBANIZADORA DA NOVA CAPITAL DO BRASIL-NOVACAP e a firma ETEC - EMPREENHIMENTOS TÉCNICOS DE ENGENHARIA E COMÉRCIO LTDA. DO OBJETO: O objeto do presente Termo Aditivo é prorrogação do prazo de vigência por mais 120 (cento e vinte) dias corridos, passando o seu término de 09/12/2016 para 08/04/2017; cuja contratação tem por finalidade a execução, pela CONTRATADA, dos serviços de recuperação de vias urbanas com execução dos serviços de fresagem, recapeamento asfáltico, tapa-buraco, microrrevestimento, reciclagem, drenagem e sinalização horizontal em vias e logradouros públicos no Recanto das Emas e Riacho Fundo II - DF. DA RATIFICAÇÃO: Permanecem inalteradas e ratificadas as demais cláusulas e condições do Contrato Principal nº 642/2013 - ASJUR/PRES, do qual este Termo Aditivo torna-se parte integrante e inseparável. DATA DA ASSINATURA: O termo tem sua assinatura em 08/12/2016. PELA NOVACAP: Júlio César Menegotto e Daclimar Azevedo de Castro. PELA CONTRATADA: Felipe da Silva e Souza TESTEMUNHAS: Cleide França Barros e Joana Ferreira Gomes.

COMPANHIA ENERGÉTICA DE BRASÍLIA

CEB DISTRIBUIÇÃO S.A.

COMISSÃO PERMANENTE DE AVALIAÇÃO DOCUMENTAL

EDITAL DE CIÊNCIA DE ELIMINAÇÃO DE DOCUMENTOS Nº 001/2017.

O Presidente da Comissão Setorial de Avaliação de Documentos designado pela Portaria nº 279/2016-DD, de 08/08/2016, de acordo com a Listagem de Eliminação de Documentos nº 001/16, aprovada pelo Superintendente do Arquivo Público do Distrito Federal, por intermédio do Parecer Técnico nº 017/2016-CCA-DF, faz saber a quem possa interessar que a partir do 30º (trigésimo) dia subsequente a data de publicação deste Edital no Diário Oficial do Distrito Federal, se não houver oposição, a CEB DISTRIBUIÇÃO S/A eliminará 70,2m dos documentos relativos a Curriculum de candidatos a cargo público do ano de 2011, Exames de seleção de 1980 a 2004, Estágios promovidos pela instituição de 1986 a 2003, Estágios promovidos por outras instituições no Brasil de 1989 a 1990, Comprovante salário família de 1979, Outros salários vencimento proventos e remuneração de 1985 a 2002, Contribuição sindical de 1979, Desconto de IRRF de 1981 a 2005, Descontos e consignações de 1970 a 2006, PASEP de 1976 a 1988, Férias de 1974 a 2008, Auxílio alimentação, creche e refeição de 1990 a 2010, Auxílios acidente, doença, funeral e natalidade de 1988, Inspeções periódicas de saúde de 2001 a 2011, Escala de plantão de 1979 a 1991, Diária de viagem de 1982 a 1997, Cadastro de fornecedor de 1969 a 2004, Pesquisa de preço de 2001 a 2002, Ordem de compra de 1990 a 2008, Requisição de material de 2007, Controle de estoque de 1991 a 2005, Requisição de contratação de serviço de 1982 a 2005, Relatório de movimentação de bens de 2010, Relatório de pagamento de faturas da CAESB de 2009, Manutenção de veículos de 2001 a 2004, Multas de 2005 a 2010, Controle de tráfego de veículos de 2002 a 2013, Controle de portaria de 1999 a 2012, Despesas com IPVA de 1982 a 2009, Pedidos, oferecimentos e informações diversas de 1979 a 2010, da CEB Distribuição S/A. Os interessados, no prazo citado, poderão requerer às suas expensas, o desentranhamento de documentos ou cópias de peças do processo, mediante petição, desde que tenha respectiva qualificação e demonstração de legitimidade do pedido, dirigida à Comissão Setorial de Avaliação de Documentos da CEB Distribuição S/A.

Brasília/DF, 05 de janeiro de 2017.

FRANCISCO DE OLIVEIRA JUNIOR

COMPANHIA DE SANEAMENTO AMBIENTAL DO DISTRITO FEDERAL

EXTRATO DE DOCUMENTO DECISÓRIO - DT Nº 001/2017

O Presidente e o Diretor de Suporte ao Negócio da Companhia de Saneamento Ambiental do Distrito Federal - CAESB, no uso das atribuições que lhes confere o Estatuto Social da Empresa, tendo em vista o que consta no Processo nº 092.007498/2016, que trata do Pregão Eletrônico nº 024/2015, Ata de Registro de Preços nº 20/2015 - Aquisição de material de expediente, e com base na Resolução de Diretoria Colegiada nº 13/2015, de 12/03/2015, RESOLVEM aplicar sanções administrativas à Empresa VR2 COMERCIAL LTDA, inscrita no CNPJ sob nº 21.023.758/0001-15, nos termos da legislação vigente: I - MULTAR em 15% (quinze por cento) sobre o valor não realizado das Notas de Empenho nos 2742, 3467, 3872 e 4077/2015, 17, 683, 863, 1252 e 1262/2016, que corresponde ao total de R\$ 3.686,60 (três mil e seiscentos e oitenta e seis reais e sessenta centavos), em consonância com o Inciso IV, do Artigo 4º, do Decreto Distrital nº 26.851/2006; II - SUSPENDER de participar em licitações e impedir de contratar com esta Estatal, pelo prazo de 12 (doze) meses, em consonância com o Inciso III, do Artigo 87, da Lei 8.666/93; III - AUTORIZAR a publicação do ato no DODF, em conformidade com o § 2º, do Artigo 5º do Decreto Distrital nº 26.851/2006; IV - DAR CONHECIMENTO do presente ato às áreas de interesse da Companhia; e V - DISPOR que a presente Determinação é considerada em vigor a partir desta data. ASSINATURA: 04/01/2017. Maurício Leite Ludovice - Presidente e Fábio Albernaz Ferreira - Diretor de Suporte ao Negócio.

EXTRATO DE DOCUMENTO DECISÓRIO - DT Nº 002/2017

O Presidente e o Diretor de Suporte ao Negócio da Companhia de Saneamento Ambiental do Distrito Federal - CAESB, no uso das atribuições que lhes confere o Estatuto Social da Empresa, tendo em vista o que consta no Processo nº 092.007818/2016, que trata do Pregão Eletrônico nº 014/2015, Ata de Registro de Preços nº 31/2015 - Aquisição de lâmpadas, e com base na Resolução de Diretoria Colegiada nº 13/2015, de 12/03/2015, RESOLVEM aplicar sanções administrativas à Empresa RVR COMERCIAL LTDA, inscrita no CNPJ sob nº 17.201.418/0001-60, nos termos da legislação vigente: I - MULTAR em 15% (quinze por cento) sobre o valor não realizado da Nota de Empenho no 1491/2016, que corresponde ao total de R\$ 273,98 (duzentos e setenta e três reais e noventa e oito centavos), em consonância com o Inciso IV, do Artigo 4º, do Decreto Distrital nº 26.851/2006; II - SUSPENDER de participar em licitações e impedir de contratar com esta Estatal, pelo prazo de 12 (doze) meses, em consonância com o Inciso III, do Artigo 87, da Lei 8.666/93; III - AUTORIZAR a publicação do ato no DODF, em conformidade com o § 2º, do Artigo 5º do Decreto Distrital nº 26.851/2006; IV - DAR CONHECIMENTO do presente ato às áreas de interesse da Companhia; V - DISPOR que a presente Determinação é considerada em vigor a partir desta data. ASSINATURA: 04/01/2017. Maurício Leite Ludovice - Presidente e Fábio Albernaz Ferreira - Diretor de Suporte ao Negócio.

COMISSÃO PERMANENTE DE LICITAÇÕES

AVISO DE LICITAÇÃO

A Caesb torna público que realizará a Tomada de Preços TP 001/2017 - Caesb, PROCESSO nº 092.008450/2016, OBJETO: Contratação de empresa para prestação de serviços especializados de engenharia para execução de manutenção corretiva e preventiva em motor elétrico síncrono de 1780CV / 2300V do conjunto moto bomba CMB-03, instalado na Elevatória de Água Bruta de Santa Maria, no Distrito Federal, na forma de execução indireta, sob regime de empreitada por preço global. TIPO DE LICITAÇÃO: menor preço. DATA DE ABERTURA DA LICITAÇÃO: 25 de janeiro de 2017, às 09 horas. VALOR ESTIMADO PELA CAESB: R\$ 72.335,50. DOTAÇÃO ORÇAMENTARIA: UO: 22.202; PROGRAMA DE TRABALHO: Projeto/Subtítulo 17.122.6001.8517/6977. NATUREZA DA DESPESA 33.90.39, Código 12.203.205.300-3: Recursos Próprios, Código 11.101.000.000-3. PRAZO DE EXECUÇÃO: 60 dias. PRAZO DE VIGÊNCIA: 90 dias. A partir do dia 06/01/2017 o edital e seus anexos poderão ser encontrados no site www.caesb.df.gov.br - menu Licitações, em atendimento à Lei Distrital nº 5.453/2015. Outras informações poderão ser obtidas por meio do telefone (61) 3213-7122 e do e-mail licitacao@caesb.df.gov.br.

Brasília/DF, 05 de janeiro de 2017.

MÁRCIA ARIELLY DE ALMEIDA GONÇALVES
Presidente da Comissão

AVISO DE LICITAÇÃO

LICITAÇÃO COM COTA RESERVADA PARA ME e EPP.

A Caesb torna público que realizará o PREGÃO ELETRÔNICO PE-005/2017-CAESB, PROCESSO Nº 092.008296/2016. TIPO DE LICITAÇÃO: Menor Preço. OBJETO: Registro de Preços para aquisição de cloro de polialumínio para tratamento de água. VALOR ESTIMADO: R\$1.508.650,00; DOTAÇÃO ORÇAMENTARIA: UO: 22.202; PROGRAMA DE TRABALHO: 17.122.6004.8517/6977; NATUREZA DE DESPESA: 339039; Código de Aplicação: 12.403.402.200-0 FONTE DE RECURSO: Recursos Próprios, CÓDIGO: 11.101.000.000-3. PRAZO DE ENTREGA: 5 dias úteis. VIGÊNCIA: 365 dias consecutivos. INÍCIO DA SESSÃO PÚBLICA DO PREGÃO: 23/01/2017, às 09 horas. O edital e seus anexos poderão ser encontrados no site www.comprasnet.gov.br (UASG: 974200): a partir do dia 06/01/2017. Fone: (61) 3213-7429, e-mail: licitacao@caesb.df.gov.br. A Sessão Pública será realizada no portal do ComprasNet. Em atendimento à Lei Distrital nº 5.453/2015, as informações referentes ao certame também estão disponíveis no site www.caesb.df.gov.br - menu Licitações.

Brasília/DF, 05 de janeiro de 2017.
JULIO CESAR SEGURADO COELHO
Pregoeiro

AVISO DE LICITAÇÃO

A Caesb torna público que realizará o PREGÃO ELETRÔNICO PE-006/2017-CAESB, PROCESSO Nº 092.004801/2016. TIPO DE LICITAÇÃO: Menor Preço. OBJETO: Registro de Preços para aquisição de peças de reposição originais/genuínos para analisadores da marca Hach. VALOR ESTIMADO: R\$ 703.361,05; DOTAÇÃO ORÇAMENTARIA: UO: 22.202; PROGRAMA DE TRABALHO: 17.122.6001.8517/6977; NATUREZA DE DESPESA: 339039; Código de Aplicação: 12.203.203.200-7 FONTE DE RECURSO: Recursos Próprios, CÓDIGO: 11.101.000.000-3. PRAZO DE ENTREGA: 60 dias consecutivos. VIGÊNCIA: 365 dias consecutivos. INÍCIO DA SESSÃO PÚBLICA DO PREGÃO: 25/01/2017, às 09 horas. O edital e seus anexos poderão ser encontrados no site: www.comprasnet.gov.br (UASG: 974200), a partir do dia 09/01/2017. Fone: (61) 3213-7429, e-mail: licitacao@caesb.df.gov.br. A Sessão Pública será realizada no portal do ComprasNet. Em atendimento à Lei Distrital nº 5.453/2015, as informações referentes ao certame também estão disponíveis no site www.caesb.df.gov.br - menu Licitações.

Brasília/DF, 05 de janeiro de 2017.
JULIO CESAR SEGURADO COELHO
Pregoeiro

AVISO DE REQUERIMENTO DE AUTORIZAÇÃO AMBIENTAL

Torna público que está requerendo do Instituto Brasília Ambiental - IBRAM/DF a Autorização Ambiental para a Implantação de Barreira de Proteção das Redes Coletora e Interceptora de Esgotos na Margem do Lago Paranoá, localizadas no Parque Asa Delta, SHIS QL 12, Lago Sul, RA XVI do Distrito Federal. Maurício Ludovice, presidente.

SERVIÇO DE LIMPEZA URBANA DO DISTRITO FEDERAL

EXTRATO DO CONTRATO Nº 28/2016.

PROCESSO: 094.000.525/2016. PARTES: Serviço de Limpeza Urbana do Distrito Federal - SLU/DF e a empresa DNA COMUNICAÇÃO VISUAL - EIRELI. OBJETO: Prestação de serviços de programação visual, compreendendo o fornecimento e instalação de 27 (vinte e sete) totens de identificação das unidades do Serviço de Limpeza Urbana do Distrito Federal. FUNDAMENTAÇÃO LEGAL: Pregão Eletrônico nº 17/2016 - PE/SLU - DF, pela Lei nº 10.520/2002, Lei Complementar nº 123/2006, e subsidiariamente pela Lei nº 8.666/1993, bem como pelas Leis Distritais nºs 4.611/2011, 4.794/2002 e 4.799/2012, pelos Decretos Distritais nºs 23.460/2002, 25.966/2005, 35.592/2014 e 26.851/2006 e suas alterações, Decreto Federal nº 5.450/2005, Decreto Distrital nº 34.637, de 06/09/2013 e Instrução Normativa nº 04 de 12/11/2010 e suas alterações no que couber, e demais legislações. DO VALOR: O valor do contrato é de R\$ 70.700,00 (setenta mil e setecentos reais). DOTAÇÃO ORÇAMENTARIA: UO: 22214; PT: 15.122.6001.8517.9762; NATUREZA DA DESPESA: 33.90.39; FONTE DE RECURSOS: 100. DA VIGÊNCIA: O presente instrumento possui a vigência de 06 (seis) meses, a contar de 28/12/2016 a 28/06/2017. DATA DA ASSINATURA: 28 de dezembro de 2016. SIGNATÁRIOS: pelo SLU/DF, HELIANA KÁTIA TAVARES CAMPOS, Diretora-Presidente, CRISTINA DE SABOYA GOUVEIA SANTOS, Diretora de Administração e Finanças e, pela CONTRATADA, ADELAINÉ CRISTINA ANTUNES, Procuradora.

SECRETARIA DE ESTADO DE GESTÃO DO TERRITÓRIO E HABITAÇÃO

COMPANHIA DE DESENVOLVIMENTO HABITACIONAL DO DISTRITO FEDERAL

EXTRATO DO 1º TERMO ADITIVO AO CONTRATO Nº 004/2016 (*)

Processo: 392.014.595/2015 - Contratante: Companhia de Desenvolvimento Habitacional do Distrito Federal/CODHAB- CNPJ 09.335.575/0001-30; Contratada: C2+Arquitetos Associados S/S LTDA - CNPJ 16.716.901/0001-14. Objeto: Prorrogação do prazo de execução, de 21 de setembro de 2016, por mais 40(quarenta) dias, a contar da data de aprovação da Central de Aprovação de Projeto - CAP, desde que o prazo de execução não exceda o prazo de vigência do contrato, com a data de 23 de maio de 2017, referente a prestação de serviços técnicos profissionais especializados de Arquitetura e Urbanismo para a elaboração de Anteprojeto, Projeto Geral para Aprovação e Projeto Executivo de Arquitetura, bem como os Projetos Complementares de urbanização, acessibilidade e paisagismo; cálculo estrutural e fundações; instalações hidráulico-sanitárias; instalações preventivas e de combate a incêndio; instalações elétricas gerais e prediais, de telefonia e de proteção contra descargas atmosféricas (SPDA) e gás; de Equipamento Público do tipo Centro de Ensino Infantil (CEI), localizado no empreendimento Parque do Riacho, QN 12A CONJUNTO 09 LOTE 01. Fundamentação Legal: Concurso nº 001/2016 - CODHAB/DF. Valor do Contrato: R\$ 564.479,54 (Quinhentos e sessenta e quatro mil quatrocentos e setenta e nove reais e cinquenta e quatro centavos). Data da Assinatura: 21/09/2016. Vigência: 23/05/2017. Signatários: Pela CODHAB/DF: Gilson Paranhos, na qualidade de Diretor Presidente; Pela Contratada: Cinthia Duclerc Verçosa Nobre, como Representante Legal.

(*) Republicado por ter sido encaminhado com incorreção no original, publicado no DODF nº 219, de 22 de novembro de 2016, pág. 35.

QUARTO TERMO ADITIVO CONVÊNIO N.º 001/2013

Processo: 392.041.039/2013 - Partes: Companhia de Desenvolvimento Habitacional do Distrito Federal/CODHAB, CNPJ - 09.335.575/0001-30 e a Companhia Urbanizadora da Nova Capital do Brasil - NOVACAP, CNPJ 00.037.457/0001-70. Objeto: O presente termo objetiva a prorrogação do prazo de vigência por mais 06 meses, até 30/06/2017. Valor total do convênio: R\$ 32.184.611,21(trinta e dois milhões, cento e oitenta e quatro mil, seiscentos e onze reais e vinte e um centavos). Assinatura: 30/12/2016. Signatários: pela CODHAB/DF: Gilson Paranhos, na qualidade de Diretor Presidente, Pela NOVACAP : Júlio César Menegotto e Daclimar Azevedo de Castro como Diretor Presidente e Diretor de Urbanização, respectivamente.

QUARTO TERMO ADITIVO CONVÊNIO N.º 002/2013

Processo: 392.041.032/2013 - Partes: Companhia de Desenvolvimento Habitacional do Distrito Federal/CODHAB, CNPJ 09.335.575/0001-30 e a Companhia Urbanizadora da Nova Capital do Brasil - NOVACAP, CNPJ 00.037.457/0001-70. Objeto: O presente termo objetiva a prorrogação do prazo de vigência do convênio nº 02/2013 por mais 365 dias, a contar da data de vigência constante no 3º Termo Aditivo (31/12/2016), ou seja, até 31/12/2017. Assinatura: 30/12/2016. Signatários: pela CODHAB/DF: Gilson Paranhos, na qualidade de Diretor Presidente, Pela NOVACAP: Júlio César Menegotto e Daclimar Azevedo de Castro como Diretor Presidente e Diretor de Urbanização, respectivamente.

AVISO DE ASSINATURA DE TERMO DE COMPROMISSO DE COMPENSAÇÃO FLORESTAL

Torna público que foi firmado entre o Instituto Brasília Ambiental - IBRAM/DF e a Companhia de Desenvolvimento Habitacional do Distrito Federal - CODHAB, o Termo de Compromisso de Compensação Florestal nº 035/2016, para o cumprimento da compensação florestal, referente à atividade de parcelamento de solo de interesse social - empreendimento Itapoã Parque, na Região Administrativa do Itapoã (RA XXVIII), Processo nº 391.000.726/2013.

Brasília/DF, 22 de dezembro de 2016.
GILSON PARANHOS
Diretor-Presidente

EDITAL Nº 001/2017

A Companhia de Desenvolvimento Habitacional do Distrito Federal - CODHAB/DF convoca as Empresas: ECS - COMERCIO E DISTRIBUIÇÃO DE PERIODICOS LTDA - CNPJ: 02.194.088/0001-55; MAZARELLO DISTRIBUIDORA DE JORNAIS E REVISTAS LTDA - CNPJ: 02.309.040/0001-45; FEDERAL VIDA E PREVIDENCIA S/A - CNPJ: 05.509.289/0001-92. Esgotados nossos recursos de localização e tendo em vista encontrar-se em local incerto e não sabido, convidamos as empresas citadas, a comparecer na Diretoria de Administração e Gestão - DAGES/CODHAB-DF, a fim de tratar de questões administrativas, dentro do prazo de 2 meses a partir desta publicação, sob pena de arquivamento do processo.

Brasília/DF, 03 de janeiro de 2017.
GILSON PARANHOS
Diretor-Presidente

EDITAL Nº 02/2016

O DISTRITO FEDERAL, representado pela COMPANHIA DE DESENVOLVIMENTO HABITACIONAL DO DISTRITO FEDERAL- CODHAB/DF, no uso das atribuições legais, RESOLVE:

Tornar pública a habitação de 63 candidatos inscritos no Novo Cadastro da Habitação, nas faixas de renda 03 e 04, para comporem a demanda do empreendimento do Gama, em atendimento ao Edital nº 57/2016, publicado no DODF nº 198, de 19/10/2016. A listagem encontra-se disponível no portal www.codhab.df.gov.br.

Brasília/DF, 12 de dezembro de 2016.
GILSON PARANHOS
Diretor-Presidente

EDITAL Nº 03/2017

O DISTRITO FEDERAL, representado pela COMPANHIA DE DESENVOLVIMENTO HABITACIONAL DO DISTRITO FEDERAL- CODHAB/DF, no uso das atribuições legais, RESOLVE: Tornar pública a Convocação de 84 candidatos inscritos, indicados pela Associação Pró-Morar do Movimento Vida de Samambaia - AMMVS, vinculados às entidades regularizadas junto a CODHAB, com vistas à habilitação para o empreendimento Projeto Riacho Fundo II - 4ª Etapa - Coalizão. Os candidatos deverão realizar o agendamento através do canal 156 - opção 5, no período compreendido entre 02/01/2017 a 24/02/2017. A listagem encontra-se disponível no portal www.codhab.df.gov.br.

Brasília/DF, 03 de janeiro de 2017.
GILSON PARANHOS
Diretor-Presidente

SECRETARIA DE ESTADO DAS CIDADES**ADMINISTRAÇÃO REGIONAL DO GAMA**

EXTRATO DO CONTRATO DE EXECUÇÃO DE OBRA Nº 05/2016,
NOS TERMOS DO PADRÃO Nº 09/2002.

Processo: 131.000.361/2016; Das Partes: DF/RAII e TASK ENGENHARIA E INFRAESTRUTURA LTDA, CNPJ 07.280.176/0001-93; Fundamento Legal: Licitação na Modalidade Carta-Convite nº 02/2016-CPLO/RA-II, será executado de forma indireta, sob o regime de empreitada por preço global, segundo o disposto nos Arts 6º e 10 da Lei nº 8.666/93; Do Objeto: EXECUÇÃO DE OBRA - CONSTRUÇÃO DE CALÇADA, NA EQ 02/08 ATÉ O COMÉRCIO LOCAL DA QUADRA 08 - SETOR SUL - GAMA DF, COM ÁREA DE 565,61M². O valor total do Contrato é de R\$ 41.360,50 (quarenta e um mil, trezentos e sessenta reais e cinquenta centavos), sendo: Nota de Empenho nº 2016NE00360. Data de Emissão da Nota de Empenho: 12/12/2016; Da Dotação Orçamentária: Unidade Orçamentária: 28104, Programa de Trabalho: 15.451.6210.1110.0009. Natureza da Despesa: 44.90.51, Fonte de Recursos: 100; Evento nº 400091, na modalidade Global; Da Vigência: Prazo de Execução da Obra: 30 (trinta) dias corridos após o recebimento da Ordem de Serviço. Prazo de Vigência do Contrato será de 180 (cento e oitenta) dias corridos a partir da data de assinatura; Data de Assinatura: 21 de dezembro de 2016; Signatários: Pelo DF/RAII, MARIA ANTÔNIA RODRIGUES MAGALHAES, na qualidade de Administradora Regional do Gama e pela contratada: MARCELO DANIEL OLIVEIRA CAETANO, Proprietário.

EXTRATO DO CONTRATO DE EXECUÇÃO DE OBRA Nº 06/2016,
NOS TERMOS DO PADRÃO Nº 09/2002.

Processo: 131.000.215/2016; Das Partes: DF/RAII e TASK ENGENHARIA E INFRAESTRUTURA LTDA, CNPJ 07.280.176/0001-93; Fundamento Legal: Licitação na Modalidade Tomada de Preços nº 01/2016-CPLO/RA-II, será executado de forma indireta, sob o regime de empreitada por preço global, segundo o disposto nos Arts 6º e 10 da Lei nº 8.666/93; Do Objeto: EXECUÇÃO DE OBRA - URBANIZAÇÃO DE ÁREA COM REFORMA DE PRAÇA, ÁREA ESPECIAL PRAÇA 01, SETOR LESTE INDUSTRIAL, EM FRENTE AO CINE ITAPOÁ - GAMA DF, COM ÁREA DE 4.763,73M². O valor total do Contrato é de R\$ 239.740,81 (Duzentos e trinta e nove mil, setecentos e quarenta reais, oitenta e um centavos), sendo: Nota de Empenho nº 2016NE00403. Data de Emissão da Nota de Empenho: 23/12/2016; Da Dotação Orçamentária: Unidade Orçamentária: 28104, Programa de Trabalho: 13.391.6219.3178.5774. Natureza da Despesa: 44.90.51, Fonte de Recursos: 100; Evento nº 400091, na modalidade Global; Da Vigência: Prazo de Execução da Obra: 60 (sessenta) dias corridos após o recebimento da Ordem de Serviço. Prazo de Vigência do Contrato será de 180 (cento e oitenta) dias corridos a partir da data de assinatura; Data de Assinatura: 28 de dezembro de 2016; Signatários: Pelo DF/RAII, MARIA ANTÔNIA RODRIGUES MAGALHAES, na qualidade de Administradora Regional do Gama e pela contratada: MARCELO DANIEL OLIVEIRA CAETANO, Proprietário.

EXTRATO DO CONTRATO DE EXECUÇÃO DE OBRA Nº 007/2016,
NOS TERMOS DO PADRÃO Nº 09/2002.

Processo: 131.000.118/2016; Das Partes: DF/RAII e EDILSON JANUÁRIO TEIXEIRA-ME, CNPJ 12.058.887/0001-58; Fundamento Legal: Licitação na Modalidade Tomada de Preços nº 02/2016-CPLO/RA-II, será executado de forma indireta, sob o regime de empreitada por preço global, segundo o disposto nos Arts 6º e 10 da Lei nº 8.666/93; Do Objeto: EXECUÇÃO DE OBRA DE URBANIZAÇÃO COM A CONSTRUÇÃO DE PRAÇA NA QUADRA 01, CONJUNTO I, SETOR NORTE - GAMA DF, COM ÁREA DE 1.331,02M². O valor total do Contrato é de R\$ 134.819,36 (Cento e trinta e quatro mil, oitocentos e dezoito reais e trinta e seis centavos), sendo: Nota de Empenho nº 2016NE00402. Data de Emissão da Nota de Empenho: 23/12/2016; Da Dotação Orçamentária: Unidade Orçamentária: 28104, Programa de Trabalho: 15.451.6210.1110.9889. Natureza da Despesa: 44.90.51, Fonte de Recursos: 100; Evento nº 400091, na modalidade Global; Da Vigência: Prazo de Execução da Obra: 60 (sessenta) dias corridos após o recebimento da Ordem de Serviço. Prazo de Vigência do Contrato será de 180 (cento e oitenta) dias corridos a partir da data de assinatura; Data de Assinatura: 28 de dezembro de 2016; Signatários: Pelo DF/RAII, MARIA ANTÔNIA RODRIGUES MAGALHAES, na qualidade de Administradora Regional do Gama e pela contratada: EDILSON JANUÁRIO TEIXEIRA-ME, Proprietário.

SECRETARIA DE ESTADO DO MEIO AMBIENTE**JARDIM BOTÂNICO DE BRASÍLIA****AVISO DE HOMOLOGAÇÃO E ADJUDICAÇÃO**

O Diretor Executivo do Jardim Botânico de Brasília no uso de suas atribuições que lhe são conferidas pelo artigo 27, do Decreto nº 35.251, de 20 de março de 2014, torna público que foi homologado e adjudicado o objeto da Tomada de Preços nº 003/2016 para contratação de Empresa especializada em construção de Sanitários e Fraldário no Jardim Botânico de Brasília, à Empresa LA DART INDÚSTRIA COMÉRCIO EIRILI - EPP, CNPJ: 01.251.610/0001-20. Os autos do processo nº 195.000.063/2016, estão à disposição dos interessados.

Brasília/DF, 04 de janeiro de 2017.

JEANITTO SEBASTIAO GENTILINI FILHO

SECRETARIA DE ESTADO DE POLÍTICAS PARA CRIANÇAS, ADOLESCENTES E JUVENTUDE**EXTRATO DO CONTRATO Nº 07/2016**

PROCESSO: 417.002.038/2016 PARTES: SECRETARIA DE ESTADO DE POLÍTICAS PARA CRIANÇA, ADOLESCENTE E JUVENTUDE/ FDCA-DF X SETES PRODUÇÕES DE EVENTOS E TURISMOS LTDA: O presente Contrato obedece aos termos de adesão à Ata de Registro de Preços nº 047/2016 (Fls. 27/37), procedida do Pregão Eletrônico nº 19/2016 - Instituto de Tecnologia em Imunobiológicos - Bio-Manguinhos (Fls. 89/118), do Decreto nº 34.509, de 10 de julho de 2013 e as demais disposições da Lei nº 8.666/1993. OBJETO: O Contrato tem por objeto a contratação de empresa na prestação de serviços de

planejamento operacional, organização, execução e acompanhamento de eventos para a realização dos seminários - Os desafios no enfrentamento às violações de Direitos no Sistema Socioeducativo do Distrito Federal; Os Conselhos Tutelares do Distrito Federal e; Encontros de Formação e Apoio ao Comitê Consultivo de Adolescentes que serão realizados em Brasília em dezembro de 2016, de acordo com as especificações contidas no Termo de Referência (fls. 41/58), e no Projeto Básico (fls. 05/17), que passam a integrar o presente termo. VALOR: O valor do contrato é de R\$ 213.300,00 (duzentos e treze mil trezentos reais), Nota de Empenho nº 2016NE00079, de 26/11/2016, sob o evento nº 400091 - Empenho de Despesa, na modalidade global. DOTAÇÃO ORÇAMENTÁRIA: As despesas com a execução deste Contrato correrão à conta da seguinte Dotação Orçamentária: Unidade Orçamentária: 51901; Programa de Trabalho: 14.243.6228.3678.2714; Natureza da Despesa: 33.90.39; Fonte de Recursos: 100. DA VIGÊNCIA: O contrato terá vigência de 90 (noventa) dias a contar da data de sua assinatura. DATA DE ASSINATURA: 02/12/2016. SIGNATÁRIOS: Pelo DISTRITO FEDERAL: AURÉLIO DE PAULA GUEDES ARAÚJO, na qualidade de Secretário de Estado de Políticas para Criança, Adolescente e Juventude e pela CONTRATADA: WERICA MELO DE SOUZA LANDIN, CPF nº 081.072.587-89, pela SETES PRODUÇÕES DE EVENTOS E TURISMOS LTDA.

EXTRATO DO TERMO DE COOPERAÇÃO TÉCNICA Nº 011/2016.

PROCESSO: 417.001.503/2016. PARTES: Termo De Cooperação Técnica que entre si celebram o Distrito Federal, por intermédio da Secretaria de Estado De Políticas Para Crianças, Adolescentes e Juventude do Governo do Distrito Federal e a Administração Regional do Gama, com a finalidade de aplicação da medida socioeducativa de prestação de serviço à comunidade - PSC, Do Objeto: Efetivar o cumprimento da determinação judicial, no que se refere à execução e efetivação do cumprimento das medidas socioeducativas de prestação de serviços à comunidade - PSC, promovendo um espaço educativo, cultural e de reflexão com os adolescentes/jovens e suas famílias, viável por meio de trabalhos gratuitos a serem realizadas nas instituições parceiras, nos termos do Plano de Trabalho acostado as folhas 04 à 10. Processo nº 417.001. 503/2016. Não haverá transferência voluntária de recursos financeiros por parte da Secretaria de Estado de Políticas para Crianças, Adolescentes e Juventude para a execução do presente Termo de Cooperação Técnica. Do prazo de vigência: O presente Termo terá vigência de 60 (sessenta) meses, a contar da data de sua assinatura. Data da Assinatura: 24 de outubro de 2016. Signatários: Pelo Distrito Federal: AURÉLIO DE PAULA GUEDES ARAÚJO, na qualidade de Secretário de Estado de Políticas para Crianças, Adolescentes e Juventude. Pelo Partícipe: MARIA ANTÔNIA RODRIGUES MAGALHÃES, na qualidade de Administradora Regional do Gama no Distrito Federal.

TRIBUNAL DE CONTAS DO DISTRITO FEDERAL**SECRETARIA DE ADMINISTRAÇÃO GERAL****EXTRATO DO 4º TERMO ADITIVO AO CONTRATO Nº 3/2014**

Contratante: Tribunal de Contas do Distrito Federal - CNPJ nº 00.534.560/0001-26 - Contratada: ONYX SOLUTION COMÉRCIO E REPRESENTAÇÃO LTDA, ME - CNPJ nº 19.450.011/0001-00 - Objeto: prestação de serviços sob demanda de cópias/impressões em preto e branco e acabamentos afins, com disponibilização de equipamentos (copiadoras/impressoras monocromáticas digitais e mão de obra especializada - prorrogação de prazo de vigência contratual. - Processo nº 28173/2012 - Licitação: Pregão Eletrônico nº 5/2014, com fulcro na Lei nº 10.520/2002, Lei Complementar nº 123/2006 e subsidiariamente na Lei nº 8.666/1993, bem como nas Leis Distritais nº 4.611/2011 e 4.770/2012, no Decreto Distrital nº 23.460/2002, Decreto Distrital nº 25.966/2005, Decreto Federal nº 5.450/2005, no que couber, e demais legislações aplicáveis - Fundamento Legal do Aditivo: art. 57, inciso II, da Lei nº 8.666/93 - Vigência: de 01/04/2017 a 31/03/2018 - Execução: de 01/04/2017 a 31/03/2018 - Valor do Aditivo: R\$390.871,68 (trezentos e noventa mil, oitocentos e setenta e um reais e sessenta e oito centavos) - Unidade Gestora: 20101 - Gestão: 1 Classificação Orçamentária: 339037 - LOCAÇÃO DE MÃO-DE-OBRA, 339039 - OUTROS SERVIÇOS DE TERCEIROS - PESSOA JURÍDICA - Programa de Trabalho: 01122600385170019 - Fonte de Recursos: 100 - ORDINÁRIO NÃO VINCULADO - Notas de Empenho: 2016NE00224, 2016NE00225 - Data de Emissão das NEs: 04/02/2016 - Valores das NEs: R\$25.841,88 (vinte e cinco mil, oitocentos e quarenta e um reais e oitenta e oito centavos) e R\$48.902,58 (quarenta e oito mil, novecentos e dois reais e cinquenta e oito centavos) - Data da Assinatura: 30/12/2016 - Assinam: pelo Contratante, Paulo Cavalcanti de Oliveira; e, pela Contratada, Henrique Machado Borges. Data de Publicação dos termos anteriores: Contrato nº 3/2014 (DODF nº 62, pág. 83, 27/03/2014); 1º TA (DODF nº 54, pág. 43, 18/03/2015); 2º TA (DODF nº 236, pág. 91, 10/12/2015); 3º TA (DODF nº 51, pág. 45, 16/03/2016);

EXTRATO DO 2º TERMO ADITIVO AO CONTRATO Nº 3/2015

Contratante: Tribunal de Contas do Distrito Federal - CNPJ nº 00.534.560/0001-26 - Contratada: A. TELECOM TELEINFORMÁTICA LTDA. - CNPJ nº 37.166.592/0001-26 - Objeto: prestação de serviços contínuos de manutenção preventiva e corretiva, com reposição de peças originais e suporte técnico para central telefônica HIPATH 4000 - prorrogação de vigência contratual - Processo nº 30100/2014 - Licitação: Pregão Eletrônico nº 42/2014, amparado pela Lei nº 10.520/2002, Lei Complementar nº 123/2006 e subsidiariamente pela Lei nº 8.666/1993, bem como pelas Leis Distritais nºs 4.611/2011 e 4.770/2012, pelos Decretos Distritais nºs 23.460/2002, 25.966/2005 e 35.592/2014, Decreto Federal nº 5.450/2005 - Fundamento Legal do Aditivo: art. 57, inciso II, da Lei nº 8.666/1993. - Vigência: de 13/02/2017 a 12/02/2018 - Execução: de 13/02/2017 a 12/02/2018 - Valor do Aditivo: R\$101.300,16 (cento e um mil, trezentos reais e dezesseis centavos) - Unidade Gestora: 20101 - Gestão: 1 Classificação Orçamentária: 339039 - OUTROS SERVIÇOS DE TERCEIROS - PESSOA JURÍDICA - Programa de Trabalho: 01122600385170019 - Fonte de Recursos: 100 - ORDINÁRIO NÃO VINCULADO - Nota de Empenho: 2016NE00030 - Data de Emissão da NE: 06/01/2016 - Valor da NE: R\$10.628,42 (dez mil, seiscentos e vinte e oito reais e quarenta e dois centavos) - Data da Assinatura: 30/12/2016 - Assinam: pelo Contratante, Paulo Cavalcanti de Oliveira; e, pela Contratada, Vanessa Alves Calixto. Data de Publicação dos termos anteriores: Contrato nº 3/2015 (DODF nº 36, pág. 40, 20/02/2015); 1º TA (DODF nº 13, pág. 36, 20/01/2016).

SECRETARIA DE CONTROLE EXTERNO

EDITAL DE CITAÇÃO Nº 022/2016

O Secretário de Controle Externo da Secretaria de Contas do Tribunal de Contas do Distrito Federal - TCDF, na forma da lei, depois de esgotados, sem sucesso, os meios previstos no art. 23, I e II, da Lei Complementar do DF nº 1, de 9 de maio de 1994, FAZ SABER a todos quantos este Edital virem ou dele tiverem conhecimento, que tramitam neste Tribunal os autos de nº 30.202/2013, tratando de tomada de contas especial, tendo o egrégio Plenário, na Sessão Ordinária nº 4919, de 8 de dezembro de 2016, autorizado a citação por edital do Senhor LUIZ ANTÔNIO PERES FLORES, inscrito no CPF sob o nº 041.589.701-72, residente e domiciliado em local incerto e não sabido, o qual deverá, no prazo de 30 (trinta) dias, a contar da primeira publicação deste Edital, e sob pena de revelia, apresentar defesa quanto ao disposto no item II da Decisão nº 2787/2016. Registre-se que as decisões proferidas nos autos se encontram disponíveis no endereço eletrônico deste Tribunal de Contas (www.tc.df.gov.br), podendo o interessado cadastrar-se no "TCDF push" de forma a receber por e-mail informações sobre o andamento do processo de seu interesse.

Para as consultas que se fizerem necessárias, o processo acima referido encontra-se à disposição, de 2ª a 6ª feira, das 13:30 às 18:30 horas, na Sala de Atendimento ao Público, localizada no Tribunal de Contas do Distrito Federal - Edifício Anexo, Praça do Buriti. Informações adicionais podem ser obtidas pelo telefone (61) 3314-2188, no mesmo horário.

Brasília (DF), 29 de dezembro de 2016.

ADALTON CARDOSO FLORES

Secretário de Controle Externo

SECRETARIA DE CONTABILIDADE, ORÇAMENTO E FINANÇAS

SERVIÇO DE EXECUÇÃO ORÇAMENTÁRIA

DESPESAS COM PUBLICIDADE E PROPAGANDA

4º TRIMESTRE/2016

A Chefe do Serviço de Execução Orçamentária do Tribunal de Contas do Distrito Federal, CNPJ 00.534.560/0001-26, em cumprimento ao disposto no art. 4º da Lei nº 3.184/2003, TORNA PÚBLICA a relação de serviços com publicidade e propaganda efetuados nos meses de outubro, novembro e dezembro de 2016.

NE	Finalidade da Ação	Qtde	Preço Total	Recursos Disponíveis da Ação	Beneficiário
253/16	Prestação de serviço de publicidade legal de interesse do TCDF, sob demanda, em jornal diário no DF, nas colunas de classificados, fornecido em centímetro por coluna CT nº 14/2014-TCDF.	4	2.667,00	1.783,43	CNPJ 01.527.405.0001-45 W&M Publicidade Ltda. - EPP
PT: 01.131.6003.8505.0008 - Publicidade e Propaganda - Institucional - Tribunal de Contas do Distrito Federal				Saldo Remanescente do Programa de Trabalho de Publicidade e Propaganda: R\$ 495,46	

ANA PAULA AZEVEDO SANTANA

AVISO DE REABERTURA

PREGÃO ELETRÔNICO Nº 54/2016

Objeto: Contratação de empresa especializada para fornecimento de Grupo Gerador Diesel para funcionamento singelo na potência de 100 KVA, para atendimento ao Edifício Garagem do TCDF. Processo: 30524/2016 - TCDF. Valor estimado: R\$ 72.434,66; enquadramento: natureza 44.90.52.30 - Equipamentos e Material Permanente; classificação funcional e programática 01.122.6003.8517.0019 - Manutenção de Serviços Administrativos Gerais do TCDF; fonte de recursos: 100. Data limite de recebimento das propostas: 19/01/2017, às 14h30min. Cópia do Edital encontra-se à disposição no Serviço de Licitação, localizado no 2º Andar do Ed. Anexo do TCDF, fone (61) 3314-2742 ou pelos sites: www.tc.df.gov.br e www.comprasnet.gov.br (UASG: 974003). A Sessão Pública será processada no sítio do ComprasNet, nos termos do Edital. Em atendimento à Lei Distrital nº 5.453/2015, as informações referentes ao certame também estão disponíveis no sítio www.tc.df.gov.br, link: Consulta Processo do TCDF.

Brasília/DF, 5 de janeiro de 2016.

ALESSANDRA RIBEIRO ASTUTI

Pregoeira

TRIBUNAL DE CONTAS DO DISTRITO FEDERAL											
QUADRO DE COMPOSIÇÃO DO PREENCHIMENTO DE CARGOS EM COMISSÃO E DE FUNÇÕES DE CONFIANÇA											
DADOS REFERENTES AO MÊS DE DEZEMBRO DE 2016											
O PRESIDENTE EM EXERCÍCIO DO TRIBUNAL DE CONTAS DO DISTRITO FEDERAL, no uso de suas atribuições regimentais, e em cumprimento ao disposto na Decisão TCDF nº 3.521/2009 - SO, torna público o quadro de composição do preenchimento de Cargos em Comissão e de Funções de Confiança do Tribunal de Contas do Distrito Federal. Dados referentes ao mês de dezembro de 2016.											
PREENCHIMENTO DOS CARGOS EM COMISSÃO E FUNÇÕES DE CONFIANÇA NO TCDF - Dezembro/2016											
Órgão	Servidor do Quadro do TCDF			Cedido por Outros Órgãos			Sem Vínculo Efetivo	Total (h=a+...g)	Total de Ocupantes de Cargos em Comissão (i=b+c+g)	% de Cargos em Comissão Ocupados por Servidores Sem Vínculo (l=g/i)	% de Servidores Sem Vínculo com o TCDF em Relação ao Total (k=g/h)
	Sem cargo em Comissão (a)	C/ Cargo em Comissão (b)	C/ Função Grati-ficada (c)	Sem cargo em Comissão (d)	C/ Cargo em Comissão (e)	C/ Função Grati-ficada (f)					
Tribunal de Contas do Distrito Federal	244	98	156	0	21	32	66	617	185	35,67%	10,69%
PAULO TADEU											

INEDITORIAIS

NOVADATA - SISTEMAS E COMPUTADORES S/A - EM RECUPERAÇÃO JUDICIAL					
CNPJ 51.754.240/0001-12					
BALANÇO PATRIMONIAL			DEMONSTRAÇÃO DO RESULTADO		
Exercícios findos em 31 de dezembro de 2014 e 2015			Exercícios findos em 31 de dezembro de 2014 e 2015		
	2015	2014	2015	2014	
ATIVO			PASSIVO		
Circulante			Circulante		
Caixas e equivalentes	9,75	44.150,33	Emprestimos	7.142.493,69	
Clientes	10.093.951,73	24.542.240,02	Fornecedores	40.553.297,55	
Estoques	2.432.545,04	9.411.123,19	Obrigações sociais	1.884.242,52	
Tributos a recuperar	92.550,04	391.411,61	Obrigações fiscais	2.650.292,11	
Outros	4.550.856,21	12.709.034,30	Outros	16.149.751,93	
	17.169.912,77	47.097.959,45		52.230.325,87	
Não Circulante			Não Circulante		
Realizável a Longo Prazo			Emprestimos Garantia Real	55.268.380,23	
Aplicações financeiras	-	839.051,14	Financiamentos BRB	-	
Outros	347.983,37	674.831,43	Fornecedores RJ	-	
	347.983,37	1.513.882,57	Credores Quirografários	4.532.243,20	
Investimentos	12.278.023,56	4.890.020,75	Credores Quirografários Financeiro	58.631.509,76	
Imobilizado	743.098,07	1.683.140,48	Credores Quirografários Operacional	78.476.295,08	
(-) Depreciação Acumulada	(743.098,07)	-	Reffs	70.199.667,73	
TOTAL DO ATIVO	29.795.919,70	55.175.003,25	Outros	3.281.363,86	
				265.857.216,66	
			Passivo a Descoberto		
			Capital social	42.918.506,45	
			Prejuízo Acumulado	(331.210.129,28)	
				(288.291.622,83)	
			TOTAL DO PASSIVO	55.175.003,25	
DEMONSTRAÇÃO DAS MUTAÇÕES DO PATRIMÔNIO LÍQUIDO	NOTA 03 - TRIBUTOS A RECUPERAR: ATIVO CIRCULANTE				
Em milhares de reais			2015	2014	
Capital Social	Prejuízos acumulados	Total	IRRF	7,0	
Em 31 de dezembro de 2014	42.918.506,45	(156.694.445,52)	(113.775.939,07)	92,5	
Resultado do exercício	(3.888.260,41)	(3.888.260,41)	ICMS	92,5	
Austes	(170.627.423,35)	(170.627.423,35)	IRPJ	118,8	
Em 31 de dezembro de 2015	42.918.506,45	(331.210.129,28)	(288.291.622,83)	173,1	
			CSLL	391,4	
			Total	92,5	
				391,4	
			NOTA 04 - OUTROS VALORES: ATIVO CIRCULANTE		
			2015	2014	
NOTAS EXPLICATIVAS ÀS DEMONSTRAÇÕES CONTÁBEIS					
ENCERRADAS EM 31/12/2015 - (Valores expressos em milhares de R\$)					
NOTA 01 - CONTEXTO OPERACIONAL: A companhia tem por objeto projetar, desenvolver, fabricar e comercializar, importar e exportar produtos, hardware e/ou software, suprimentos e acessórios, componentes, peças e partes, na área de informática, telecomunicações, telecomunicações e eletrônica digital para si e para terceiros, integrar consórcio de empresa, podendo inclusive constituir empresa consorciada com objetivos específicos, participar do capital de outras empresas; operações com pecuária; e a prestação de serviços de:					
a) manutenção, instalação, suporte técnico e serviços de assistência técnica e recuperação de equipamentos, partes e peças de informática;					
b) desenvolvimento de software e execução de projetos, instalação e manutenção de ambientes, físico e lógico, de redes elétricas e digitais;					
c) desenvolvimento, instalação, suporte e manutenção de sistemas e aplicativos básicos;					
d) digitação de dados, processamento de sistemas, administração de redes de comunicação de voz, dados, tele-processamento, treinamento, digitalização de documentos e gerenciamento eletrônico de documentos;					
e) assessoria, consultoria e treinamento empresarial das áreas de informática e telecomunicações;					
f) locação de equipamentos, softwares, acessórios e mão-de-obra especializada nas áreas de informática e tele-informática;					
g) consignação de produtos, hardware e/ou software, nacionais e estrangeiros;					
h) produção, comercialização, locação, gerenciamento, operação e manutenção de estabelecimentos rotativos abertos e fechados com aplicação de sistemas informatizados;					
i) produção, comercialização, locação, gerenciamento, operação e manutenção de sistemas de pesagem de veículos em rodovias com aplicação de sistemas informatizados;					
j) produção, comercialização, locação, gerenciamento, operação e manutenção de sistemas de pedágio rodoviário;					
k) produção, comercialização, locação, gerenciamento, operação e manutenção de sistemas de inspeção de segurança e emissão de poluentes em veículos;					
l) produção, comercialização, locação, gerenciamento, operação e manutenção de sistemas de tráfego de veículos em rodovias e vias urbanas;					
m) produção, comercialização, locação, gerenciamento, instalação e manutenção de sistemas de segurança, baseados ou não em câmera de vídeo; arcos detectores de metais e portas de segurança (clausas);					
n) telecomunicações a terceiros, pessoas jurídicas e pessoas naturais;					
o) produção, comercialização, locação, gerenciamento, operação e manutenção de sistemas de impressão e reprografia com a aplicação de sistemas informatizados;					
p) produção, comercialização, locação, gerenciamento, operação e manutenção de sistemas de tratamento automático de impressões digitais, tanto para fins de aplicação civil como criminal com a aplicação de sistemas informatizados.					
NOTA 02 - PROCEDIMENTOS CONTÁBEIS: Dentre os principais procedimentos adotados para a preparação das Demonstrações Contábeis, ressaltamos:					
a) os estoques existentes na data de encerramento do Balanço Patrimonial foram avaliados pelo custo médio de aquisição;					
b) os investimentos foram registrados pelo custo de aquisição e avaliados por equivalência;					
c) o imobilizado foi registrado pelo seu custo de aquisição ou produção e depreciado conforme a legislação vigente.					
Saldos de 2014 de IRRF, IRPJ e CSLL baixados por serem créditos prescritos, mais de cinco anos.					
NOTA 05 - ATIVO REALIZÁVEL A LONGO PRAZO: APLICAÇÕES FINANCEIRAS					
	2015	2014			
BRB/PADES	839,0	839,0			
Total	839,0	839,0			
Valor baixado. Refere-se a uma aplicação garantia/ depósitos parte do incentivo pró-f.					
NOTA 06 - ATIVO REALIZÁVEL A LONGO PRAZO: OUTROS					
	2015	2014			
Depósitos judiciais	13,4	77,2			
Depósitos compulsórios	244,2	506,2			
Créditos Astran	90,3	91,4			
Total	347,9	674,8			
Baixa dos empréstimos compulsórios sobre veículos R\$ 197,2 e sobre combustíveis R\$ 64,8. Saldo de depósitos compulsórios de R\$ 244,2, refere-se à Eletrobras (energia). Em verificação para baixa ou regularização.					
NOTA 07 - INVESTIMENTOS					
	2015	2014			
Agropecuária Curupaí Ltda	184,0	184,0			
Novatech Serviços e Sistemas SA	528,5	570,0			
Inov Serv. e Computadores SA	11.565,5	3.064,0			
Novib Invest. Imobiliários Ltda	1.062,0	1.062,0			
Total	12.278,0	4.890,0			
Investimento INNOV aumento de capital de R\$ 7.500,0 integralizado com transferência da fábrica de Ilheus e R\$ 1.100,0 em dinheiro. Saldo final ajustado pelo método de equivalência patrimonial.					
Baixa de investimento NOVIB reclassificado para imóveis a comercializar por se tratar dos imóveis sede Brasília					
RECEITA BRUTA					
Vendas de produtos					
	2.352.351,06	57.613.419,01			
Serviços					
	2.352.351,06	57.613.419,01			
Impostos e contribuições sobre vendas e serviços					
	(212.934,57)	(6.378.531,31)			
RECEITA OPERACIONAL LÍQUIDA					
	2.139.416,49	51.234.887,70			
CUSTOS DOS PRODUTOS E SERVIÇOS					
Custo de Vendas					
	(2.094.060,97)	(32.597.583,71)			
Custo de Serviços					
	(2.094.060,97)	(32.597.583,71)			
LUCRO BRUTO					
	45.355,52	18.608.039,77			
DESPESAS OPERACIONAIS					
Com vendas					
	(975.290,53)	(975.290,53)			
Gerais e Administrativas					
	(1.313.105,32)	(2.351.443,54)			
Outras Receitas (Despesas)					
	33815,22	(117.405,94)			
Resultado de Equivalência Patrimonial					
	7.093,42	-			
RESULTADO OPERACIONAL ANTES DO RESULTADO FINANCEIRO					
	(967.860,68)	(3.444.140,01)			
RESULTADO FINANCEIRO					
Resultado financeiro líquido					
	(291.580,69)	(19.052.160,17)			
RESULTADO LÍQUIDO DO PERÍODO					
	(1.214.085,85)	(3.888.260,41)			
NOTA 08 - IMOBILIZADO					
	2015	2014			
Bens em operação	743,0	59.893,1			
(-) Depreciação acumulada	743,0	58.210,0			
Valor líquido	0,0	1.683,1			
Valor do imobilizado refere-se à móveis e utensílios e ferramentas industriais 100% depreciado. Os demais bens (saldo 2014 - Equipamentos locados) embora quase integralmente depreciado, foram baixados pois os mesmos não existem mais fisicamente para efeito de uma futura venda pelo seu valor residual.					
NOTA 09 - PASSIVO NÃO CIRCULANTE:					
Empréstimo com Garantia REAL					
	R\$	55.268,4			
Credores Quirografários Financeira					
	R\$	58.631,5			
Credores Quirografários Operacional					
	R\$	78.476,3			
Outros					
	R\$	3.281,4			
PASSIVO TRIBUTÁRIO					
Lei 11.941/2009					
		70.199,7			
Total		265.857,3			
Os valores de 2014 referente à dívida da RJ foram todos reajustados em 2015, em virtude da redução de 85% da dívida original proposta no aditivo ao plano original e ajustado anteriormente na contabilidade, o mesmo foi cancelado posteriormente. Em 2015 foi reajustado os valores da dívida do plano original e corrigidos segundo os critérios estabelecidos.					
NOTA 10 - CAPITAL SOCIAL: O capital social está composto de 241.259.279 ações nominativas, assim distribuídas:					
ACIONISTAS	TOTAL	%	ON	PN-A	PN-B
Nova Participações Ltda.	157.170.788	65,1	74.827.738	15.276.286	67.066.764
JLCC Participações Ltda.	74.232.785	30,8	11.088.974	14.733.540	48.410.271
Outros	9.855.706	4,1	1.066.921	423.338	8.365.447
Totais	241.259.279	100,0	86.983.633	30.433.164	123.842.482
As ações preferenciais classe "A" não conferem direito a voto e gozam de prioridade no recebimento de um dividendo mínimo não cumulativo à razão de 6% aa, bem como prioridade no reembolso de seu valor em caso de dissolução da companhia. As ações preferenciais classe "B" escriturais sem direito a voto conferirão a suas titulares a prioridade no reembolso de capital, sem prêmios.					
NOTA 11 - RESULTADO - DESPESAS OPERACIONAIS					
	2015	2014			
Pessoal	408,0	929,7			
Infra-Estrutura	68,4	434,2			
Viagens	2,0	95,7			
Fretes	8,6	408,0			
Manutenção	8,6	79,3			
Escritório e Operações	0,8	10,7			
Honorários e Consultoria	169,2	238,8			
Tributárias e Legais	28,6	30,0			
Serviços de Terceiros	272,4	208,3			
Despesas Alfandegárias		95,0			
Peças e Componentes		195,4			
Armazenagem		347,7			
Aplicações SEPIN	323,0	97,7			
Depreciação		154,2			
Outros		2,0			
Total	1.313,1	3.326,7			
DIRETORIA					
CLAUDIO ARENDT	MAURO FARIAS DUTRA				
Diretor Executivo	Diretor Superintendente				
CONTADOR					
ALECIO DE OLIVEIRA SILVA					
CRC / DF 19.522					

EURIPEDES BALSANUFO DA SILVA**AVISO DE RECEBIMENTO DE LICENÇA DE OPERAÇÃO**

Torna público que recebeu do Instituto de Meio Ambiente e dos Recursos Hídricos do Distrito Federal - Brasília Ambiental - IBRAM/DF, a Licença de Operação nº 047 /2016, para Atividade de Avicultura, no Núcleo Rural Alexandre Gusmão, Gleba 01, Reserva B, Lote 11, Brazlândia, Brasília/DF. Processo n. 190.000.100/2006. Proprietário: EURIPEDES BALSANUFO DA SILVA.

DAR-08/2017.

**ASSOCIAÇÃO PRO MORADIA DOS FUNCIONÁRIOS
DO BANCO DO BRASIL**

AVISO DE RECEBIMENTO DA AUTORIZAÇÃO AMBIENTAL

Torna público que recebeu do Instituto Brasília Ambiental - IBRAM/DF, a Autorização Ambiental nº042/2016, para a atividade de poda de 54(cinquenta e quatro) indivíduos, no KM 7, Jardim Botânico/DF, processo nº391.001.768/2016. Associação Pro Moradia dos Funcionários do Banco do Brasil.

DAR-10/2017.

RAÍZEN COMBUSTÍVEIS S.A.**AVISO DE RECEBIMENTO DE LICENÇA DE OPERAÇÃO Nº 038/2016**

Torna público que recebeu do Instituto de Meio Ambiente e dos Recursos Hídricos do Distrito Federal - Brasília Ambiental - IBRAM/DF, a Licença de Operação, nº 038/2016, (Retificação LO Nº 096/2012), para atividade de Armazenamento e Comércio de Combustíveis para Aeronaves, no Aeroporto Internacional de Brasília, Presidente Juscelino Kubitschek Península Sul Lago Sul/DF RA XVI, processo nº 191.000.423/1998 RAÍZEN COMBUSTÍVEIS S.A. Justino Leite Sobrinho CPF 203.974.884-91- Superintendente.

DAR-11/2017.

CECIN SARKIS SIMÃO**AVISO DE RECEBIMENTO DE LICENÇA DE OPERAÇÃO**

Torna público que recebeu do Instituto Brasília Ambiental - IBRAM/DF, a Licença de Operação nº 053/2016, para a atividade de AVICULTURA DE CORTE na Fazenda Santa Bárbara, DF-135, Trecho Nova Betânia, São Sebastião, Brasília/DF, processo nº 190.000.913/2006, CECIN SARKIS SIMÃO - PROPIETARIO - CPF 07640552168.

DAR-12/2017.

FUNDAÇÃO
Hemocentro
DE BRASÍLIA
www.hemocentro.df.gov.br

O ATLETA PRECISA DE SUPERAÇÃO.
A VIDA PRECISA DE SANGUE.
O HEMOCENTRO PRECISA DE VOCÊ.
Doe Sangue.

Muitas pessoas precisam da sua solidariedade.
E o Hemocentro está precisando aumentar os seus estoques.
Vá ao Hemocentro, próximo ao HRAN, e doe sangue. Se já doou, doe mais vezes. Se nunca doou, experimente.
É gratificante.

- Não precisa estar em jejum.
- Funciona de segunda a sábado, das 7h às 18h.
- Utilize a Linha Vermelha: uma van gratuita que sai de hora em hora da Rodoviária para o Hemocentro.

AVIDAPRECISADESANGUE

Secretaria de Saúde

GOVERNO DE
BRASÍLIA