

Distrito Federal

Orgão Oficial do Poder Executivo do Distrito Federal.

Brasília, 4 de fevereiro de 1969

Ano II No. 18

CONGRESSO DAS POLÍCIAS MILITARES



Com a presença do General Meira Mattos, Inspetor-Geral das Polícias Militares, do Prefeito Wadjó Gomide e outras autoridades civis e militares, foi inaugurado hoje, nesta capital, o VI Congresso das Polícias Militares. O certame tem o patrocínio da PM do Distrito Federal.

Patrocinado pela Polícia Militar do Distrito Federal, foi inaugurado o VI Congresso das Polícias Militares, que reunirá, durante três dias nesta capital, representantes de todos os Estados do Brasil.

A solenidade foi realizada no auditório do BNDE, sob a presidência do General Carlos de Meira Mattos, Inspetor-Geral das Polícias Militares, tendo feito parte da mesa o Prefeito Wadjó Gomide; o Comandante-Geral da Polícia Militar do DF, Cel. Alzir Nunes Gay; Comandante da 11.ª Região Militar, General Clóvis Bandeira Brasil; Comandante da 6.ª Zona Aérea, Brigadeiro Clóvis Labre de Lemos; Chefe do Comando Naval de Brasília, Almirante Ge-

raldo Azevedo Henning; Comandante-Geral da Polícia Militar da Guanabara, General Oswaldo Ferraro de Carvalho; Comandante da Brigada de Infantaria, General Antônio Bandeira; Comandante da PM do Rio Grande do Sul, Cel. Iriowaldo Maciel de Vargas; Representante do Diretor-Geral do Departamento de Polícia Federal, Cel. Epitácio Cardoso de Brito; além dos Ministros Pereira Lyra e Oscar Ferreira, respectivamente, Presidente do Tribunal de Contas da União e do Tribunal Federal de Recursos.

META DE DESENVOLVIMENTO

A certa altura do seu discurso, disse o General Meira

Mattos que "Nosso imenso país, habitado por um povo inteligente, engenhoso e progressista, persegue hoje, resolutamente, guiado pelo Governo da Revolução de 31 de março de 1964, a meta do desenvolvimento, que lhe trará potencialidade a riqueza, colocando-o entre as Nações mais adiantadas do mundo".

Antes, dissera que a Inspetoria-Geral, após inspecionar todas as corporações estaduais e do Distrito Federal, conseguiu levar às autoridades do Exército o seu testemunho sobre o espírito das nossas PM, firme e inquebrantável no cumprimento do dever de manter a ordem nos territórios de seus Estados e DF, assegurando ao nosso povo o direi-

to de trabalhar tranquilo e ao país as condições de progredir rumo aos seus maiores objetivos.

Abrindo a série de discursos o Coronel Alzir Gay, Comandante da PM do DF, ressaltou que sua corporação vive ainda uma fase de instalação, mas garantiu a disposição inabalável de cada um dos seus comandados, a par do entusiasmo e confiança que os animam, inspirados na magnificência da obra que estão ajudando a construir. Exaltou a presença de todos os congressistas e agradeceu ao General Meira Mattos, Inspetor-Geral das Polícias Militares, a iniciativa da realização deste Congresso em Brasília

NOTÍCIAS DA PDF

A nova tabela para aluguel de máquinas e equipamentos agrícolas aprovada pelo Conselho da Fundação Zoológica, com redução de 70 por cento sobre o custo operacional, foi homologada pelo Secretário Júlio Quirino, da Agricultura.

-0-

Brasília é a única cidade do país em que toda a coleta de lixo é industrializada. A unidade está servindo de protótipo para a construção de similares, como ocorre em São Paulo, onde está sendo instalada uma usina nos moldes da do Distrito Federal. (Reportagem).

-0-

Técnicos da SURSAN, especializados na erradicação de mosquitos noturnos, estarão em Brasília na próxima terça-feira para orientar o pessoal dos diversos órgãos que irão participar da campanha a ser desencadeada em todo o Distrito Federal. O programa de ação será traçado hoje, em reunião no Posto de Saúde da Avenida W/3.

-0-

Será encerrada no próximo dia 8 a programação de férias para crianças de 7 a 10 anos, que vem sendo desenvolvida pela Coordenação de Educação Primária, em colaboração com a Campanha Nacional de Educação Física do MEC.

-0-

A Companhia de Desenvolvimento do Planalto Central - CODÉPLAN - já está vinculada à Secretaria de Governo da PDF. Ató nesse sentido foi assinado, hoje, com base em recente decreto-lei do Presidente da República que delega poderes ao Governador do DF para vincular empresas de interesse público ao Complexo Administrativo de Brasília.

496 SALAS DE AULA NOVAS PARA 17.360 NOVOS ALUNOS

Dando sequência a série de inspeções que vêm empreendendo às obras das várias Secretarias da PDF, o Prefeito Wadjó Gomide esteve hoje, em companhia do Secretário Ivan Luz, visitando as construções relativas à Secretaria de Educação. Completavam a comitiva o Secretário de Viação e Obras Sr. Sílvio Jaguaribe e vários jornalistas.

Foram visitadas 10 esco-

las, estando a maioria em fase final de construção, devendo ser utilizadas no início do ano letivo, e localizadas em Taguatinga, Asa Sul e Asa Norte.

A conclusão das obras proporcionará o atendimento a 17.360 novos alunos de curso primário, em regime de dois turnos, ocupando um total de 496 salas de aula, representando uma área de 42.440 metros quadrados de

No roteiro da comitiva do Prefeito constaram obras no Setor de Ensino Médio que será enriquecido com 100 novas salas de aula, que funcionarão no sistema de três turnos, atendendo a 12 mil novos alunos, na Escola Normal, Ginásio orientado para o Trabalho (Taguatinga), Centro de Ensino Médio (Asa Norte), Colégio do Núcleo Bandeirante e Colégio do Gama.

NAVIOS BRASILEIROS

LONDRES (BNS) A Thomson Ship Cranes Ltd., de Greenock, Escócia, anunciou haver recebido uma encomenda do valor de 1.228.000 dólares, para fornecer 24 guindastes para 8 cargueiros ora em construção no Brasil. Trata-se da terceira encomenda brasileira recebi-

da pela mesma empresa nas três últimas semanas. As duas encomendas anteriores, para os mesmos números de guindastes cada, foram de igual valor.

Os guindastes serão construídos na doca seca da Scott-Lithgow, em Greenock.

MUNDIAIS

LONDRES (BNS) - Quatro importantes companhias britânicas no setor da automação industrial uniram-se para formar o que será a maior empresa do gênero em todo o mundo.

A vasta linha de produtos e serviços da General Electric Company, Associated Electrical Industries, English Electric e Elliott-Automation serão no futuro controladas por uma nova companhia, denominada "GEC-Elliott Automation".

O novo e gigantesco complexo terá fábricas e outras instalações localizadas em 10 diferentes partes da Grã-Bretanha e em várias partes do continente europeu. Entre os seus produtos incluem-se equipamentos de automação eletrônica, pneumática e mecânica, bem como computadores de controle de instrumentos, telemétricos e de processamento.

Amplas e completas instalações industriais serão construídas para uma grande variedade de indústrias, entre elas as relacionadas com os setores de metal, mineração, energia e transmissões, processamento e manipulação de materiais, óleos, produtos químicos, borracha, cimento, engenharia em geral, alimentação e sinalização rodoviária e ferroviária.

Paris (EF) - Uma equipe de pesquisadores dos observatórios de Paris e da Alta-Provença e do Office National de Estudos e Pesquisas Aeroespaciais, acaba de obter fotografias de excelente qualidade de um satélite portador de catódicos, iluminado pelo feixe de um laser, e que se destaca sobre um fundo de estrelas.

Essas fotografias de satélites situados a mais de 1000 km. foram obtidas por meio de um telescópio de Schmidt, no observatório da Alta-Provença.

O telescópio, montado sobre um suporte equatorial, seguia o movimento aparente das estrelas, e foram tiradas duas poses sucessivas, ligeiramente distanciadas de sorte que cada uma das estrelas aparecia sob forma de uma parêntese.

LONDRES (BNS) - Uma Companhia Britânica, tendo assinado importante acordo de fabricação e venda com uma concorrência brasileira, apresentará ampla linha de componentes de controle pneumático na Feira da Indústria Britânica que será realizada em São Paulo, entre 5 e 16 de março próximo.

A Companhia, a "Enots Ltd", de Birmingham, no Midlands, firmou o acordo com a "Fabrimar S.A.". Entre os produtos que serão fabricados pela "Fabrimar" estão válvulas de gatilho e carretel, monocilindros simples e de ação dupla, válvulas de redução de pressão, filtros, lubrificadores e guarnições de compressão para acoplamento e terminação de tubos de cobre e "nylon".

Alguns desses produtos serão demonstrados na exposição a ser realizada no Pavilhão Internacional do Parque de Ibirapuera.

TEATRO



Na foto, os atores Terezinha Mariani, Marcial Pereira, Altair Veiga, Franco Castro, Matilde Stemler e Dom Pedro de Alcântara, e, numeroso público infantil, após uma apresentação da peça "O CONSERTADOR DE BRINQUEDOS", de Stel a Leonards. Ainda no mês de maio o Grupo Mensagem levará a peça adulta "O CAPITAO E O CABRA", de Luiz Maranhão Filho, com a qual concorrerá ao Festival de Curitiba-PR.

A partir do dia 22 de fevereiro até 9 de março, em todos os sábados e domingos, o "Grupo Mensagem" estará encenando a peça infantil "Maria Minhoca", de Maria Clara Machado.

Esta peça infantil vem se

constituindo em grande sucesso no Rio, São Paulo e Belo Horizonte, onde a crítica teatral não cessa de louvar a iniciativa literária de Maria Clara Machado, em fazendo literatura própria para o público infantil.

Para abril e maio o "Grupo" já tem programado o

elenco das peças que irão a cartaz, especialmente para o público mirim desta Capital, destacando-se "O Consertador de Brinquedos" de Stella Leonards; mas o público adulto também não foi esquecido, estando programada, neste sentido, a encenação, no mês de junho, de "A Farsa da Boa Preguiça", de Ariano Suassuna, cujo lançamento, nesta Capital, antecipa o sucesso que o Grupo há de obter, quando da sua apresentação no Festival de Ouro Preto, em que estará concorrendo com outros grupos teatrais do país.

DÉBITOS FISCAIS

NA ESFERA DA PALAVRA

Certa palavra deleituosa foi projetada ao mundo por uma boca leviana e, em breves dias, desse quase imperceptível fermento de incompreensão, nasceu vasta epidemia de malidicência.

Da maledicência surgiram apontamentos ingratos estabelecendo grande manifestação de calúnia.

Da calúnia apareceram observações impróprias, gerando discórdia, perturbação, desânimo e enfermidade.

De semelhantes desequilíbrios, emergiram conflitos e desastros, criando aflição, ruínas, guerra e morte.

Meus irmãos, para o método desencarnado o verbo, mal conduzido é sempre a raiz escura de grande parte dos processos patológicos

que flagelam a Humanidade. A palavra deprimente é sarna invisível, complicando os problemas, enegrecendo o destino, retardando o progresso, desfazendo a paz, golpeando a fé e anulando a alegria.

Se buscamos no mundo selecionar alimentos sadios na segurança e aprumo do corpo, é indispensável escolher conversações edificantes, capazes de preservar a beleza e a harmonia de nossas almas.

Bôças reunidas na exaltação do mal assemelham-se a caixotes de lixo, vazendo bacilos de delinquência e desagração espiritual.

Atendamos ao silêncio, onde não seja possível o concurso fraterno. Disse o profeta que "a palavra dita

a seu tempo é como maçã de ouro em cesto de prata".

No entanto, só o amor e a humanidade conseguem produzir esse milagre de luz. Para cooperar com o Cristo, é imprescindível sintonizar a estação da nossa vida com o evangelho Redentor.

Busquemos sentir Jesus.

Não nos esqueçamos de que a língua fala com os homens e de que o coração fala com Deus.

Estas e outras páginas poderão ser lidas no livro "Instruções Psicofônicas", de Francisco Cândido.

VEÍCULOS

O Serviço de Fiscalização do Departamento de Trânsito notificou por diversas frações os seguintes veículos:

1-02-22	1-03-63	1-10-39	2-99-33	2-99-99	3-02-10
1-16-38	1-16-70	1-20-09	3-06-14	3-06-35	3-06-66
1-20-87	1-22-33	1-23-39	3-08-74	3-08-91	3-13-18
1-25-91	1-27-04	1-27-76	3-13-73	3-16-01	3-16-08
1-28-13	1-30-65	1-32-63	3-18-88	3-22-07	3-22-48
1-37-85	1-42-59	1-48-89	3-22-81	3-26-76	3-31-28
1-51-41	1-51-77	1-55-51	3-31-78	3-31-79	3-35-08
1-61-53	1-63-63	1-65-61	3-37-87	3-40-34	3-40-85
1-67-51	1-68-70	1-73-62	3-41-26	3-42-17	3-42-41
1-75-32	1-78-35	1-80-58	3-42-82	3-44-48	3-44-73
1-81-24	1-82-16	1-83-50	3-45-26	3-45-79	3-48-30
1-84-49	1-84-78	1-85-31	3-48-43	3-49-49	3-49-72
1-87-96	1-88-31	1-88-33	3-50-92	3-52-65	3-52-83
1-89-48	1-90-96	1-90-95	3-53-59	3-62-66	3-64-51
1-98-48	2-02-00	2-02-02	3-64-70	5-60-64	5-61-30
2-03-63	2-04-29	2-04-59	5-62-01	5-62-13	5-62-82
2-07-20	2-08-17	2-09-11	5-64-24	5-64-34	5-64-46
2-10-31	2-10-31	2-10-70	5-65-04	5-65-72	5-66-63
2-13-39	2-13-56	2-14-13	5-67-03	5-67-45	5-74-92
2-14-85	2-16-74	2-16-86	5-75-57	5-77-46	5-77-51
2-17-68	2-18-47	2-25-39	5-77-84	5-77-84	5-77-87
2-28-35	2-30-85	2-30-90	5-78-09	5-78-97	5-79-21
2-32-65	2-34-44	2-35-92	5-79-42	5-79-46	5-79-67
2-42-41	2-43-55	2-43-64	5-79-86	5-80-11	5-80-13
2-44-29	2-44-63	2-43-46	5-80-64	5-80-66	5-80-99
2-46-27	2-47-05	2-51-16	5-81-13	5-81-03	5-81-22
2-51-70	2-52-22	2-54-20	5-81-48	5-81-74	5-81-83
2-56-44	2-58-97	2-60-34	5-82-09	5-82-19	5-82-30
2-62-34	2-62-58	2-64-45	5-83-29	5-83-34	5-83-41
2-63-86	2-67-25	2-71-99	5-84-24	5-84-57	5-84-67
2-73-18	2-73-99	2-75-66	5-84-97	5-85-09	5-85-37
2-77-40	2-77-89	2-78-11	5-85-67	5-85-82	5-86-43
2-80-88	2-82-29	2-88-38	5-86-48	5-86-57	5-86-59
2-90-08	2-90-72	2-90-90	5-86-70	5-87-50	5-87-52
2-92-38	2-93-54	2-94-81	5-87-74	5-88-14	5-88-61
2-95-88	2-96-55	2-98-74	5-88-87	5-88-96	5-89-09
			5-89-34	5-89-39	5-89-63
			5-89-82	5-89-92	5-89-72
			5-89-98	5-97-83	5-99-02
			6-06-54	6-34-03	6-12-63
			6-30-46		
			1-55-60	1-55-95	1-56-25

POSTOS DE VENDA DO DISTRITO FEDERAL

Este jornal está à venda nos seguintes postos:

- Banca PREDIAL - Quadra 502
- Banca DOM BOSCO - Quadra 506
- Banca LIMA - Quadra 507
- Banca DANTE - Quadra 507
- Banca CORREIO
- Banca - Quadra 504
- Banca - Quadra 511

SAGUAO DO EDIFÍCIO BRASÍLIA - Sede da PDF.

DISTRITO FEDERAL

Órgão Oficial do Poder Executivo do Distrito Federal, editado pela SECRETARIA DE ADMINISTRAÇÃO - Coordenação de Racionalização e Produtividade - Divisão de Documentação. Diretor Responsável: J.P. Batista - Redação e Administração: Setor Bancário Sul - Ed. Brasília - 16o andar. Composição e Impressão: Oficinas do "Correio Brasileiro", Setor de Indústrias Gráficas, telefone 42-71-77. Assinatura anual: Ncr \$ 30,00. Brasília - Distrito Federal.

SURSAN ORIENTARÁ COMBATE AO MOSQUITO

Técnicos da SURSAN especializados na erradicação de mosquitos noturnos estarão nesta Capital, na próxima terça-feira para orientar o pessoal dos diversos órgãos que irão participar da Campanha de combate aos insetos a ser desencadeada em toda área do Plano-Piloto e sua periferia.

Durante o encontro dos técnicos da Guanabara e do Distrito Federal, a ser realizado no próximo dia 4, às 8 horas, no auditório do Posto de Saúde, na Avenida W/3, ficará aprovado o programa de ação de cada órgão, os tipos de inseticidas e herbicidas que serão utilizados e os recursos disponíveis.

REUNIAO

Na última reunião dos re-

presentantes das Secretarias de Agricultura e Saúde, dos Ministérios da Agricultura e da Saúde, e da SVO-NOVACAP, foi aprovada a utilização de aeronaves para o combate aos mosquitos e apresentado o relatório do levantamento dos principais focos de multiplicação dos mesmos, efetuado por técnicos do Serviço de Fitonoses do Departamento de Pesquisas e Experimentação da Fundação Zoobotânica e do Serviço de Defesa do Ministério da Agricultura.

Também o Serviço de Fitonoses do DPE determinará, através de estudos e pesquisas, as épocas próprias para a repetição da Campanha, baseado na biologia e na ecologia dos insetos, bem como os inseticidas a serem empregados no combate.

POSSE DE NÔVO DIRETOR

Por ocasião da sua posse no cargo de Diretor-Executivo da Fundação Cultural do Distrito Federal, o Sr. Domingos Malheiros disse que recebia com orgulho a nova incumbência, que lhe era confiada pelo Prefeito Wadjô Gomide, embora não desconhecesse as imensas responsabilidades que pesariam sobre seus ombros. A precariedade de recursos, com que iria administrar aquele órgão cultural não

iriam impedi-lo de envidar os esforços, no sentido de uma dinamização e reestruturação dos seus serviços, para o que estava contando com os reais valores no campo intelectual e artístico

O ato se deu às 16 horas, na sede provisória da Fundação tendo comparecido o Secretário de Educação e Cultura e Presidente da Fundação Cultural, professor Ivan

Luz; Sr. Paulo Malheiros, Presidente do Banco Regional de Brasília; Comandante Arthur Azevedo Henning, Chefe do Serviço de Administração e Diretor Interino; Sr. Walter Albuquerque Mello, Diretor Substituto; Sr. Rivadávia Rocha, representante do Secretário do Governo, funcionários, familiares, amigos do novo Diretor e representantes da Imprensa.

REDUÇÃO DOS ALUGUÉIS DAS MÁQUINAS AGRÍCOLAS

A nova tabela para aluguel de máquinas e equipamentos agrícolas, aprovada pelo Conselho da Fundação Zoobotânica, com redução de 70 por cento sobre o custo operacional, acaba de ser homologada pelo Secretário de Agricultura, Sr. Júlio Quirino, possibilitando melhor assistência motomecanizada aos agricultores e pecuaristas do chamado "Cinturão Verde" de Brasília.

Foram organizadas três modalidades de pagamento do uso das máquinas, dando ao agricultor o direito de optar entre as mesmas. Na primeira, o aluguel será cobrado por hora de serviço da máquina. Na segunda, o uso do trator será por área, tomando-se o hectare como unidade para cálculo. E, finalmente, a terceira, cujo aluguel será cobrado na ba-

se do volume de terra trabalhada.

DESCONTO

Para solicitar os serviços motomecanizados, os interessados deverão procurar o Posto de Mecanização Agrícola, localizado em sua região, onde o agrônomo residente providenciará o levantamento da área a ser trabalhada e fará o contrato para execução da tarefa que será desenvolvida pelo trator adequado.

O desconto concedido aos granjeiros e fazendeiros, pelo Governo do Distrito Federal, estará vigorando até 30 de abril do corrente ano, podendo ser prorrogado esse prazo até 30 de junho, quando então, a tabela será revista pelo Conselho da Fundação Zoobotânica. A dila-

tação do prazo por mais 60 dias deverá ser aprovada pelo Conselho da FZDF, na próxima semana.

PAGAMENTO

Os agricultores beneficiados com o plano de redução do custo de aluguel das máquinas, estabelecido pela Prefeitura do Distrito Federal, ficarão, por força de contrato, obrigados a cultivar toda área trabalhada no prazo fixado pelo executor do Convênio de Mecanização Agrícola. Caso contrário, os serviços serão cobrados pelo valor real do custo operacional de cada máquina.

O preço estabelecido para execução do trabalho dos tratores poderá ser pago em 12 meses, sendo que do total calculado pelos técnicos, os interessados deverão recolher 20 por cento adiantado. Estão incluídos nas tabelas de aluguel, além dos serviços de destoca, desmatamento, aração e gradeação, os preços para construção de pequenas barragens, estradas rurais e outras atividades relacionadas com a produção agrícola.

INCÊNDIO NO MINISTERIO DA FAZENDA

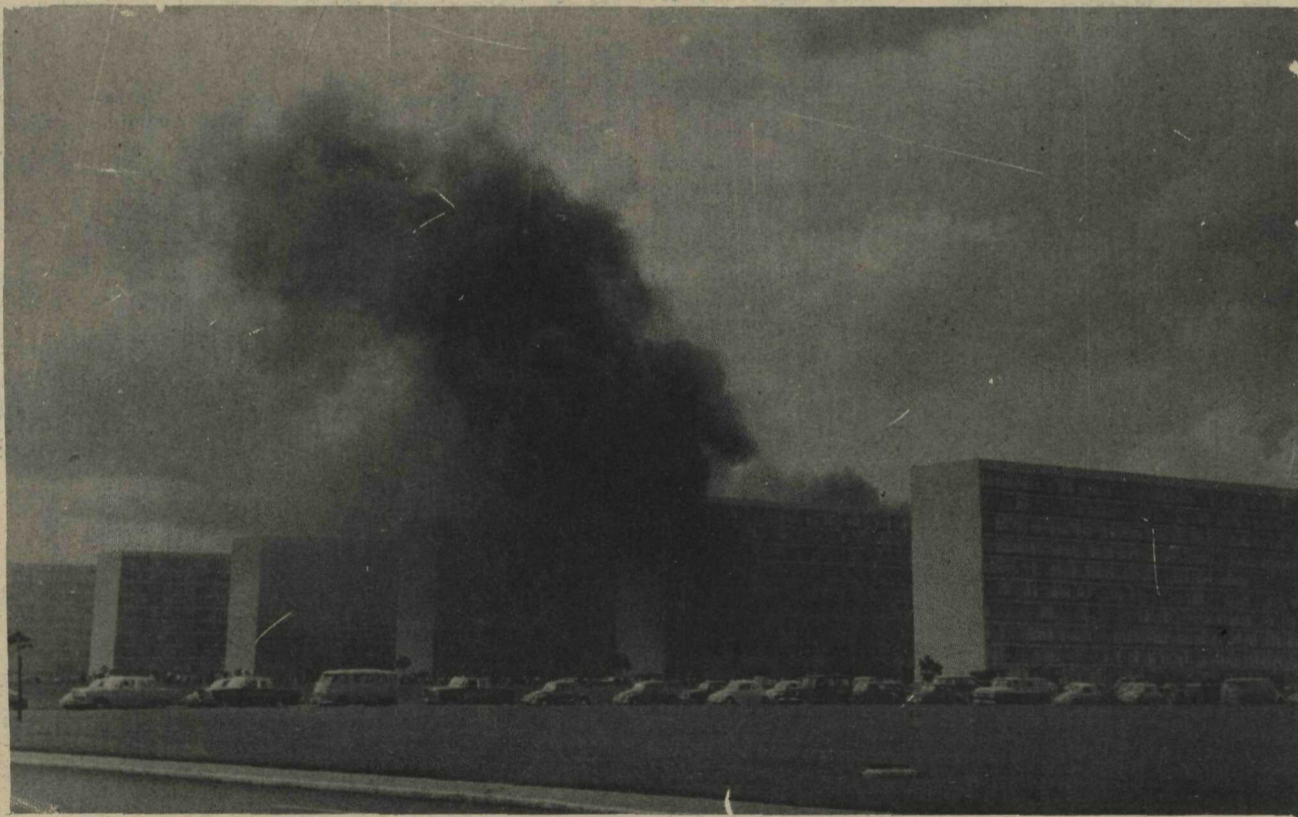

A pronta intervenção do Corpo de Bombeiros, sob o comando do Coronel Adacto Arthur Pereira de Mello, impediu que o incêndio lavrado no Bloco 5 da Esplanada dos

Ministérios, onde funcionam diversos órgãos do Ministério da Fazenda, assumisse maiores proporções.

VACINA VIVA CONTRA A SALMONELLOSIS

LONDRES (BNS) - "Suscovax", uma nova vacina viva contra a salmonellosis, evita a formação de concentrações de bactérias resistentes a drogas.

A vacina, que deverá ser administrada por um cirurgião veterinário, permite o tratamento de porcos em qualquer idade acima de dois meses.

Uma vacinação protegerá o porco destinado à fabricação de toucinho até o seu sacrifício. Leva cerca de sete dias, após a vacinação, para que o animal esteja efetivamente protegido.

A vacina é produzida pela Burroughs Wellcome and Company, de Euston Road, Londres.

GODEFRAY MARTIN

O mestre e juiz internacional da FIDE-Federação Internacional de Xadrez, Jean Godefray Martin, venceu, representando o Brasil, o "British Chess Federation-1968", um dos mais importantes concursos de problemas de xadrez do mundo. Sua vitória coloca o Brasil entre os melhores países que se dedicam à "poesia do xadrez" - o problema.

JARDIM DE INFÂNCIA

Taguatinga deverá receber, dentro de breves dias, mais um estabelecimento escolar. Trata-se do Jardim de Infância "Denise", que se encontra instalado à QNA 26, lote 23. Sua inauguração dar-se-á às 14 horas do dia 8 do corrente, ocasião em que a Direção do estabelecimento brindará seus convidados com um coquetel.

ENTREGA DE CERTIFICADOS DE CONCLUSÃO DE CURSO

ICM

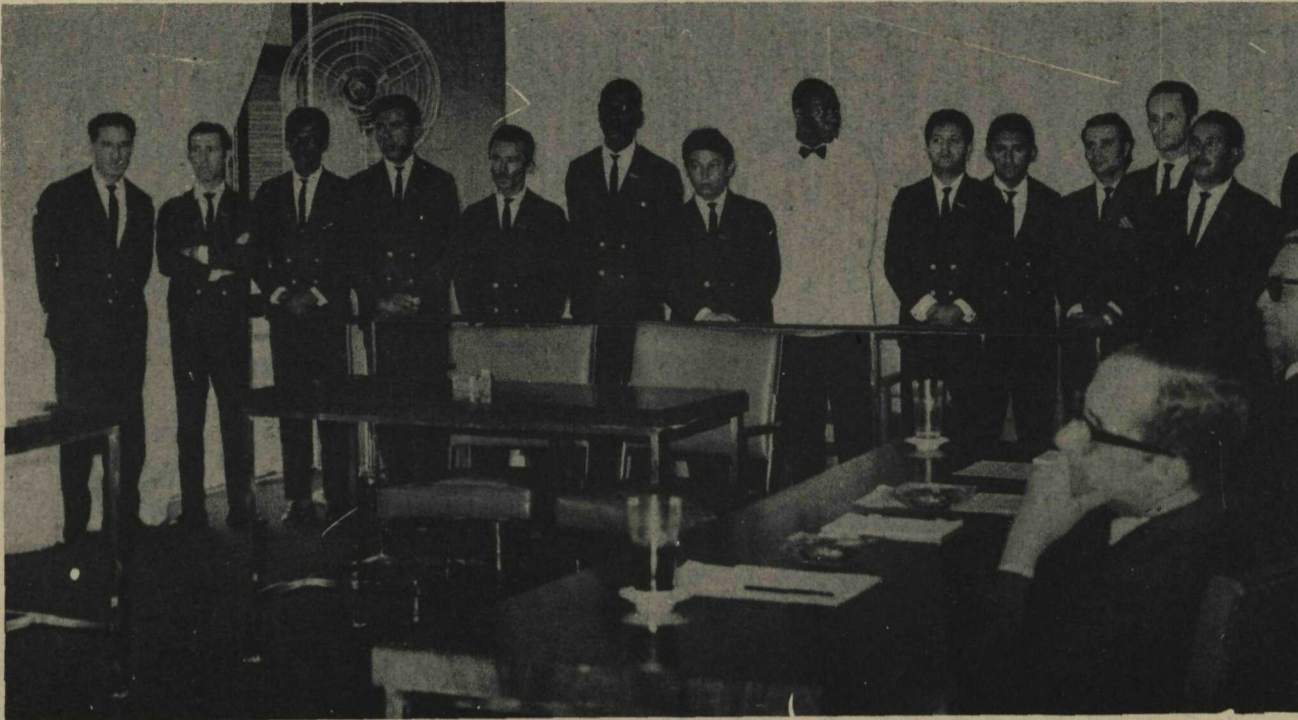

Por força do Decreto-Lei no. 437 de 27/01/69 foi alterado o prazo para recolhimento do Imposto de Circulação de Mercadorias no Distrito Federal. Assim, o recolhimento passará a ser mensal e deverá ser efetivado até o dia 15 do mês seguinte em que ocorreram as operações tributadas pelo ICM.

Em decorrência, o pagamento do ICM referente à 1ª quinzena de janeiro, que deveria ser efetivado, sem multa ou correção monetária, até o dia 31 do mesmo mês, ficou prorrogado para o dia 15 de fevereiro.

O referido pagamento, em os novos prazos, poderá ser feito nos estabelecimentos bancários devidamente autorizados ou nas Coletorias da PDF.

Em sessão extraordinária realizada hoje no Tribunal de Contas do DF, aquela Presidência procurando das atendimento ao disposto no art. 4º. de recente Decreto-lei que trata do Quadro de Pessoal dos Serviços Auxiliares da referida Corte, fez entrega dos certificados de conclusão do

Curso de Treinamento Específico para cargos de Motorista, Auxiliar de Portaria e Servente. O Diretor Geral do TCDF, Sérgio Augusto Lafeté, fez a entrega dos diplomas em nome do Ministro Saula Diniz.

PEDESTRE

Ao atravessar a rua, aproxime-se da esquina, para ter melhor visão do trânsito, evite atravessar no meio do quarteirão.

ENSINO ELEMENTAR TEM NÔVO CALENDÁRIO ESCOLAR

Já está aprovado pelo Secretário de Educação e Cultura do Distrito Federal o calendário escolar relativo ao ensino primário em Brasília. O calendário, além de estabelecer todo ciclo estudantil neste ano (dias de aula, recessos e feriados, anuncia os períodos de semipários, de cursos ciclos de estudos, a par de marcar as datas históricas:

A partir de fevereiro, o calendário apresenta, o seguinte quadro:

FEVEREIRO
Dias 16, 17 e 18 - Carnaval -Feriado.
Dia 19-Cinzas,

1ª. quinzena-Lotação de Diretores de Movimentação de Professores

Dias 20 e 21 -Matrícula de alunos novos.
Dia 22-Organização de classes.

Dia 24 -Início do Ano letivo.

Curso- 1ª. fase do curso de Prática e Técnica de Pesquisas em Macro-Educação.

MARÇO

1ª. quinzena- Curso, de Treinamento de Professores Rurais.

Dias 3 a 19- Curso de Atualização de Currículo para Professores de Jardim de Infância.

Dias 3 a 25- Seminário para Diretores e Orientadores - Atualização Pedagógica em Matemática.

Dia 20- Início do Outono. Curso de Treinamento de Professores de 1ª. fase (1ª., 2ª., 3ª. e 4ª. etapas). Curso de Treinamento de Professores para Artes na Escola Elementar.

Ciclo de Estudos sobre o Ensino Primário em fases.

ABRIL

Dias 1 a30- Curso de Didática de Estudos Sociais- 1ª. e 2ª. fases, para diretores e orientadores.

Dias 3 e 4 - 5ª. e 6ª. Feira Santa

Dia 4-Paixão do Senhor.

Dia 6- Domingo de Pascoa.

Dia 7- Dia Mundial da Saúde.

Dia 14- Dia Pan-Americano.

Dia 19- Dia do Índio.

Dia 21- Execução de Tiradentes -Inauguração de Brasília-Feriado.
dia 22 - Descobrimento do Brasil.

Dia 23- Dia do Escoteiro Curso: Didática das ciências e análise do programa para Diretores.

Seminário para estudos dos currículos de linguagem, para Diretores

MAIO

Dia 1-Dia do Trabalho-Feriado Nacional.

Dias 1 a 30-Curso do conteúdo programático dos Estudos Sociais (2ª. fase) para Diretores e Orientadores.

Dia 8-Dia da Cruz Vermelha.

Dia 11-Dia das Mães

Dia 13-Abolição do Cativoiro.

Dia 15-Ascensão do Senhor.

Dia 25- Pentecostes-Dia da Indústria.

Dia 29- Dia do Geógrafo e do Estatístico

Curso de Treinamento de Supervisores
Curso de Educação para Saúde- Para professores das Cidades-Satélites.
Seminário de Ensino de Geografia, para professores de 6ª. série.

Seminário de Ensino de História, para professores de 6ª. série.

JUNHO

Dia 5- "Corpus Christi"

Dia 9- Dia Nacional do Padre Anchieta.

Dia 11- Dia da Marinha Brasileira (Batalha do Riachuelo)

Dia 12- Dia do Correio Nacional

Dia 13- Dia de Santo Antônio (festa junina)

Curso: Conclusão do curso de Prática e Técnica de Pesquisas em Macro-Educação.

Junho

Dia 1 - Dia do Bancário

Dias 1, 2, 3 e 4 - Provas Semestrais

Dia 2 - Dia dos Bombeiros

Dia 4 - Dia do Cooperativismo;

Dia 7 - Entrega de boletins aos alunos;

Dias 8 a 31 - Férias escolares;

Dia 16 - Dia do Comerciante

Dia 25 - Dia do Motorista e do Colono.

Agosto

Dia 1 - Dia do sêlo
Dia 4 - Reinício das aulas.
Dia 5 - Dia do Carteiro
Dia 8 - Dia do Padre
Dia 10 - Dia dos Pais
Dia 11 - Dia do Advogado
Dia 15 - Assunção de Nossa Senhora;
Dia 18 - Dia do Catecismo
Dia 22 - Dia do Folclore
Dia 25 - Dia do Soldado

Seminário para diretores -- de Orientadores - Planejamento e atualização em Matemática.

Seminário para Orientadores e Diretores - Planejamento das atividades para o 2º. semestre, na área de Estudos Sociais.

Seminário de Ciências Naturais, para professores da 6ª. série;

Seminário de Ensino de Línguas Vivas Estrangeiras, para professores de 6ª. série.

Setembro

Dia 7 - Dia da Pátria. Proclamação da Independência do Brasil, Feriado Nacional.

Dia 10 - Dia da Imprensa.

Dia 13 - Dia do Agrônomo.

Dia 21 - Festa anual da árvore - Dia do Rádio.

Dia 22 - Início da Primavera.

Dia 27 - Dia da Aviação.

Dia 29 - Dia da Bíblia.

Dia 3- Dia do Dentista

Dia 4- Dia Universal dos Animais

Dias 6 a 12- Semana da Criança.

Dia 12- Nossa Senhora Aparecida- Padroeira de Brasília.
Dia da Criança
Descobrimento das Américas
Dia 15- Dia do Professor.

Novembro

Dia 1 - Todos os Santos
Dia 2 - Finados
Dia 5 - Dia Nacional da Cultura.

Dia 8 - Dia do Urbanismo
Dia 10 - Festa Nacional do Trigo.

2ª. quinzena - Renovação de Matrículas.

Dia 15 - Proclamação da República.

Dia 19 - Dia da Bandeira.

Dia 22 - Dia da Liberdade
Dia do Livro e da Música;

Dia 28 - Dia de Ação de Graças.

Dezembro

Dia 1 - Dia dos Imigrantes
Dia 2 a 5 - Provas finais;
Dia 8 - Imaculada Conceição

Dias 8 a 12 - Entrega dos boletins aos alunos.

Elaboração dos resultados e relatórios.

Encerramento do ano letivo.

Dia 11 - Dia do Arquiteto e do Engenheiro;

Dia 13 - Dia do Marinheiro

Dia 15 - Dia do Jornaleiro

1ª. quinzena - Concurso de Remoção e Lotação de Professores.

Dia 16 - Dia do Reservista;

Dia 21 - Início do Verão-Dia do Atleta.

Dia 24 - Dia Nacional do órfão

Dia 25 - Natal.

Dia 28 - Dia do Guarda-Vidas

Dia 31 - Dia de São Silvestre

PRESIDÊNCIA DA REPÚBLICA

ATOS DO PODER EXECUTIVO

ATO COMPLEMENTAR No. 42, DE 27 DE JANEIRO DE 1969

O Presidente da República, usando das atribuições que lhe confere o § 1º do art. 2º, e art. 9º, do Ato Institucional no. 5, de 13 de dezembro de 1968, resolve baixar o seguinte Ato Complementar:

Art. 1º. O Presidente da República, após investigação, poderá decretar o confisco de bens de pessoa natural ou jurídica que, em relações de qualquer natureza com a administração, da União, dos Estados, do Distrito Federal, dos Territórios e dos Municípios, autarquias, empresas públicas, sociedades de economia mista e fundações instituídas pelos poderes públicos, associações ou entidades beneficiadas com auxílios ou contribuições estabelecidos em lei, permissionárias ou concessionárias de serviços públicos, se haja enriquecido, ilícitamente, com bens, dinheiros ou valores, sem prejuízo das sanções penais cabíveis.

Parágrafo Único - Aplica-se também o disposto neste artigo a quem, de qualquer modo, concorre para o enriquecimento ilícito.

Art. 2º. Considera-se enriquecimento ilícito o que resultar de:

I - Vantagem ou benefício auferido, ilícitamente, na qualidade de diretor, gerente, superintendente, administrador, sócio ou empregado das entidades mencionadas no art. 1º, ou outras que se mantenham, no todo ou em parte, mediante contribuições periódicas populares;

II - Exploração de jogos de azar ou de lenocínio e do comércio clandestino de entorpecentes;

III - Declaração falsa;

a) em medição de serviços de construção de estradas ou de obras públicas executadas por empreiteiros, subempreiteiros, concessionários e tarefeiros;

b) sobre quantidade, qualidade, peso ou características de mercadorias ou bens entregues a serviço de qualquer das entidades mencionadas no art. 1º.

IV - Inserção de elementos inexatos ou a omis-

são de operações de qualquer natureza em documentos ou livros exigidos pelas leis fiscais, com a intenção de se subtrair ao pagamento de tributos devidos à Fazenda Pública;

V - Alteração de faturas e quaisquer outros documentos relativos a operações mercantis, com o propósito de fraudar a Fazenda Pública;

VI - Fornecimento ou a emissão de documentos gratuitos ou a alteração de despesas, ou outras verbas não especificadas, com o propósito de obter redução de tributos devidos à Fazenda Pública.

Parágrafo Único. Os casos de enriquecimento ilícito acima referidos não excluem atos ou fatos que possam ser abrangidos pelo disposto no artigo 1º.

Art. 3º. - Os bens confiscados de acordo com este Ato Complementar serão incorporados ao patrimônio da entidade jurídica prejudicada com o enriquecimento ilícito e, se nenhum o tiver sido, ao da União.

Art. 4º. - Nenhuma sanção fiscal de qualquer natureza se aplicará a contribuinte beneficiado por anistias fiscais anteriores a este Ato Complementar.

Art. 5º. - Este Ato Complementar entra em vigor na data de sua publicação, revogadas as disposições em contrário.

Brasília, 27 de janeiro de 1969; 148º, da Independência e 81º, da República.

A. Costa e Silva
Luiz Antônio da Gama e Silva
Augusto Hamman Rademaker Grunewald
Aurélio de Lyra Tavares
José de Magalhães Pinto
Antônio Delfim Neto
Mário David Andreazza
Ivo Arzua Pereira
Tarso Dutra
Jarbas G. Passarinho
Márcio de Souza e Mello
Leonel Miranda

José Costa Cavalcanti
Edmundo de Macedo Soares
Hélio Beltrão
Afonso A. Lima
Carlos F. de Simas.

Transcrito do Diário Oficial no. 18, de 27 de janeiro de 1969, Seção I, parte I, página 905.

DECRETO LEI No. 438 - DE 27 DE JANEIRO DE 1969

Altera dispositivo da Lei 4.545, de 10 de dezembro de 1964, que dispõe sobre reestruturação administrativa do Distrito Federal e dá outras providências.

O Presidente da República, no uso das atribuições que lhe confere o Parágrafo 1º, do Art. 2º, do Ato Institucional no. 5 de 13 de dezembro de 1968, decreta:

Art. 1º. O artigo 18 da Lei número 4.545, de 10 de dezembro de 1964, passa a vigorar com a seguinte redação:

Art. 18 - Para efeito do exercício da supervisão e do controle de que trata o parágrafo 1º, do artigo 3º, cada um dos órgãos a que se refere o inciso II do mesmo artigo será, por decreto do Prefeito, vinculado à Secretaria interessada em sua principal atividade.

Art. 2º. - Este Decreto-lei entrará em vigor na data de sua publicação, revogadas as disposições em contrário.

Brasília, 27 de janeiro de 1969

148º, da Independência e 81º, da República.

A. Costa e Silva
Antônio Delfim Neto
Hélio Beltrão

Transcrito do Diário Oficial no. 19, de 28 de janeiro de 1969 - Seção I Parte I página no. 901.

PREFEITURA DO DISTRITO FEDERAL

ATOS DO PREFEITO

DECRETOS ASSINADOS

DECRETO DE 12 DE NOVEMBRO DE 1968.

O PREFEITO DO DISTRITO FEDERAL, no uso das atribuições que lhe são conferidas pelo artigo 20, inciso VII, da Lei no. 3.751, de 13 de abril de 1960,

RESOLVE:

designar LUIZ RODRIGUES DE SOUZA - para exercer a Função em Comissão, Símbolo FC-6 de Chefe do Serviço de Saúde Pública, da Subprefeitura de Planaltina, da Coordenação da Administração Regional, da Secretaria do Governo.

Distrito Federal, 12 de novembro de 1968.

WADJO DA COSTA GOMIDE
Prefeito

DECRETO DE 28 DE JANEIRO DE 1969

O PREFEITO DO DISTRITO FEDERAL, no uso das atribuições que lhe confere o artigo 20, inciso VII, da Lei no. 3.751, de 13 de abril de 1960, e tendo em vista o que consta do processo no. 002743/69,

RESOLVE:

Tornar sem efeito o Decreto de 5 de novembro de 1968, que readaptou GERALDO GONÇALVES LIMA, Marceñeiro, nível 8-A, matrícula no.

19 221, no cargo de Escrivário, nível 8, do Quadro Provisório de Pessoal do Distrito Federal, por não ter tomado posse no prazo legal.

Distrito Federal, de 28 de janeiro de 1969.

WADJO DA COSTA GOMIDE
Prefeito

WILSON JOSÉ PINHEIRO
Secretário de Administração
do Distrito Federal

DECRETO DE 18 DE JANEIRO DE 1969

O PREFEITO DO DISTRITO FEDERAL - no uso das atribuições que lhe confere o artigo 20, inciso VII, da Lei no. 3.751, de 13 de abril de 1960, e tendo em vista o que consta do processo no. 001045/69,

RESOLVE:

EXONERAR, a pedido HETTY LORETTI ROSSI, do cargo de Professor de Ensino Elementar, nível 13-B, matrícula no. 5.015, do Quadro Provisório de Pessoal do Distrito Federal, a partir de 01 de janeiro de 1969.

Distrito Federal, 18 de janeiro de 1969.

WADJO DA COSTA GOMIDE
Prefeito

WILSON JOSÉ PINHEIRO
Secretário de Administração

DECRETO DE 29 DE JANEIRO DE 1969

O PREFEITO DO DISTRITO FEDERAL, no uso das atribuições que lhe confere o artigo 20, inciso VII, da Lei no. 3.751, de 13 de abril de 1960, e tendo em vista o que consta do processo no. 46 148/68,

RESOLVE:

Tornar sem efeito o Decreto de 29 de outubro de 1968, que nos termos do artigo 6º, da Lei no. 5 363 de 30.11.67, aproveitou no cargo de Oficial de Administração, nível 12-A, do Quadro Provisório de Pessoal do Distrito Federal, AFONSO MALHEIROS, Escrivário, nível 8-A, do Quadro de Pessoal da Caixa Econômica Federal de Brasília, por não ter tomado posse no prazo legal.

Distrito Federal, 28 de janeiro de 1969.

WADJO DA COSTA GOMIDE
Prefeito

WILSON JOSÉ PINHEIRO
Secretário de Administração
do Distrito Federal

DECRETO DE 31 DE JANEIRO DE 1969.

DECRETO DE 31 DE JANEIRO DE 1969.

O PREFEITO DO DISTRITO FEDERAL, no uso das atribuições que lhe são conferidas pelo artigo 20, inciso VII, da Lei nº 3751, de 13 de abril de 1960,

O PREFEITO DO DISTRITO FEDERAL, no uso das atribuições que lhe são conferidas pelo artigo 20, inciso VII, da Lei nº 3751, de 13 de abril de 1960, e nos termos do parágrafo 1º, do art. 22, do Decreto "N" nº 692, de 4 de janeiro de 1968,

RESOLVE:

RESOLVE:

dispensar MARIA EDREIRA NEVES, da função de Chefe do Serviço de Administração, da Administração da Estação Rodoviária de Brasília - AERB.

designar MAURÍCIO DE OLIVEIRA, Diretor da Divisão de Concessões, da Coordenação de Concessões, da Secretaria de Serviços Públicos, matrícula nº 9526, para responder pela Administração da Estação Rodoviária de Brasília - AERB, sem prejuízo de suas atuais atribuições.

dispensar SILVINO FERNANDES DE SOUZA, Tesoureiro Auxiliar, nível 18, matrícula nº 7363, do Quadro Provisório de Pessoal do Distrito Federal, da Função em Comissão, símbolo FC-6, de Chefe do Serviço de Fiscalização, da Coordenação de Serviços Públicos, da Secretaria de Serviços Públicos.

Distrito Federal, 31 de jan.º de 1969.

dispensar JACQUES LIMA ROCHA FILHO, Escrivão, nível 10-B, matrícula nº 1869, do Quadro Provisório de Pessoal do Distrito Federal, da Função em Comissão, símbolo FC-6, de Chefe da Seção de Documentação, Expediente e Arquivo, da Coordenação de Serviços Públicos, da Secretaria de Serviços Públicos, por ter sido designado para outra função.

WADJÓ DA COSTA GOMIDE
Prefeito

DECRETO DE 31 DE JANEIRO DE 1969.

dispensar HORÁCIO LOTHAR SCHUKEL, da função em comissão, símbolo FC-3, de Assessor Técnico da Coordenação de Serviços Públicos, da Secretaria de Serviços Públicos do Distrito Federal.

O PREFEITO DO DISTRITO FEDERAL, no uso das atribuições que lhe são conferidas pelo artigo 20, inciso VII, da Lei nº 3751, de 13 de abril de 1960, e nos termos do parágrafo 1º, do art. 22, do Decreto "N" nº 629, de 4 de janeiro de 1968,

Distrito Federal, 31 de janeiro de 1969

RESOLVE:

dispensar REINALDO HERMEDO POERSCH, matrícula nº 9110, da função de Superintendente da Administração da Estação Rodoviária de Brasília - AERB.

Distrito Federal, 31 de jan.º de 1969.

WADJÓ DA COSTA GOMIDE
PREFEITO

DECRETO DE 31 DE JANEIRO DE 1969.

WADJÓ DA COSTA GOMIDE
Prefeito

O PREFEITO DO DISTRITO FEDERAL, no uso das atribuições que lhe são conferidas pelo artigo 20, inciso VII, da Lei nº 3751, de 13 de abril de 1960, e nos termos do parágrafo 1º, do art. 22, do Decreto "N" nº 629, de 4 de janeiro de 1968,

RESOLVE:

designar JACQUES LIMA ROCHA FILHO, Escrivão, nível 10-B, matrícula nº 1869, do Quadro Provisório de Pessoal do Distrito Federal, para exercer a função de Chefe do Serviço de Administração, da Administração da Estação Rodoviária de Brasília - AERB.

Distrito Federal, 31 de jan.º de 1969.

WADJÓ DA COSTA GOMIDE
Prefeito

DECRETO DE 28 DE JANEIRO DE 1969

O PREFEITO DO DISTRITO FEDERAL, no uso das atribuições que lhe confere o artigo 20, inciso II, da Lei no. 3 751, de 13 de abril de 1960, e tendo em vista o que consta do processo no. 44 275/66,

RESOLVE:

considerar aposentado, nos termos do artigo 176, item I, da Lei no. 1 711, de 28 de outubro de 1952, e artigo 101, item II, da CONSTITUIÇÃO DO BRASIL, no cargo de Auxiliar de Vendas, nível 5, JOÃO PEREIRA DA LUZ JORGE, matrícula no. 12 514, do Quadro Provisório de Pessoal do Distrito Federal, a partir de 11 de setembro de 1966.

Distrito Federal, 28 de janeiro de 1969.

WADJO DA COSTA GOMIDE
PrefeitoWILSON JOSÉ PINHEIRO
Secretário de Administração
do Distrito Federal

DECRETO DE 28 DE JANEIRO DE 1969

O PREFEITO DO DISTRITO FEDERAL, no uso das atribuições que lhe confere o artigo 20, inciso II, da Lei no. 3 751, de 13 de abril de 1960, e tendo em vista o que consta do processo no. ... 15 553/68.

RESOLVE:

Retificar o Decreto de 29 de outubro de 1968, que aposentou ANTONIO DA SILVA PINHO, no cargo de Pedreiro, nível 10-C, para declarar que o referido decreto de aposentadoria se refere a ANTONIO DA SILVA PINO, matrícula no. 12 899, do Quadro Provisório do Pessoal do Distrito Federal.

Distrito Federal, 28 de janeiro de 1969.

WADJO DA COSTA GOMIDE
PrefeitoWILSON JOSÉ PINHEIRO
Secretário de Administração
do Distrito Federal

DECRETO DE 28 DE JANEIRO DE 1969

O PREFEITO DO DISTRITO FEDERAL, no uso das atribuições que lhe confere o artigo 20, inciso VII, da Lei no. 3 751, de 13 de abril de 1960, e tendo em vista o que consta do processo no. 31 434/68,

RESOLVE:

EXCLUIR dos anexos II do Decreto no. 238, de 9 de setembro de 1963, I do Decreto no. 347, de 10 de setembro de 1964, e II do Decreto no. 457, de 22 de outubro de 1965, EDUARDO OMIELAN, matrícula no. 3 854, FLORENCIO JARA CASCO, matrícula no. 3 902, e MICHIO NINOMYA, matrícula no. 4 252, todos Professores de Ensino Médio, nível 19.

Distrito Federal, 28 de janeiro de 1969.

WADJO DA COSTA GOMIDE
PrefeitoWILSON JOSÉ PINHEIRO
Secretário de Administração
do Distrito Federal

DECRETO DE 28 DE JANEIRO DE 1969

O PREFEITO DO DISTRITO FEDERAL, no uso das atribuições que lhe confere o artigo 20, inciso II, da Lei no. 3 751, de 13 de abril de 1960 e, tendo em vista o que consta do processo no. 38 358/68,

RESOLVE:

APOSENTAR, de acordo com o artigo 176, item III, combinado com o artigo 178, item III, da Lei no. 1 711, de 28 de outubro de 1952, e artigo 101, item I, alínea "b" da CONSTITUIÇÃO DO BRASIL, no cargo de Cozinheiro, nível 8-B, LUIZA ORLANDO CAVALCANTE, matrícula no 13 291,

do Quadro Provisório de Pessoal do Distrito Federal.

Distrito Federal, 28 de janeiro de 1969.

WADJO DA COSTA GOMIDE
PrefeitoWILSON JOSÉ PINHEIRO
Secretário de Administração

DECRETO DE 28 DE JANEIRO DE 1969

O PREFEITO DO DISTRITO FEDERAL, no uso das atribuições que lhe confere o inciso VII, do artigo 20, da Lei no. 3751, de 13 de abril de 1960,

RESOLVE:

tornar sem efeito a designação do Médico João Cristóvão Palmieri, Major R/1, para exercer a função em comissão, símbolo FC-8, de Chefe da Seção Médica do Serviço de Seleção da Divisão de Seleção e Habilitação do Departamento de Trânsito da Secretaria de Segurança Pública do Distrito Federal, efetuada através de Decreto de 03 de dezembro de 1968, por não ter tomado posse no prazo legal.

Distrito Federal, 28 de janeiro de 1969.

WADJO DA COSTA GOMIDE
Prefeito

EXAQUATUR

O Prefeito do Distrito Federal faz saber que recebeu comunicação do Chefe do Departamento Consular e de Imigração do Ministério das Relações Exteriores, segundo a qual, em 30 de dezembro de 1968, foi concedido o exequatur do Governo brasileiro à nomeação do Senhor Stephen Low, para as funções de Cônsul dos Estados Unidos da América em Brasília, com jurisdição local.

Brasília, 27 de janeiro de 1969.

WADJO DA COSTA GOMIDE
Prefeito

DESPACHOS

Proc. 001110/69 - Secretaria de Segurança Pública.
Convite no. 37/68 - Aquisição de material de expediente.

DESPACHO:

1) Homologo
2) Recomendo a Secretaria de Segurança Pública que da próxima vez faça através de tomada de preços.

Brasília, 07 de janeiro de 1969.

WADJO DA COSTA GOMIDE

SECRETARIA DE ADMINISTRAÇÃO
SERVIÇO DE ADMINISTRAÇÃO
SEÇÃO DE PESSOAL

DEFERIDO

Proc. 043794/68 - TRE - Requisitando - Maria do Rosário Rocha Coelho, matr. 08769.

Sr. Prefeito:

Desp. Pela autorização do afastamento, até 31 de dezembro do corrente ano, sem prejuízo de seus vencimentos e demais vantagens.

Brasília, 06 de janeiro de 1969.

WILSON JOSÉ PINHEIRO
Secretário de Administração
do Distrito Federal

AUTORIZO.

Brasília, 07 de janeiro de 1969.

WADJO DA COSTA GOMIDE
Prefeito.

APROVEITAMENTO DE SERVIDOR NO QUADRO DE PESSOAL DO I.B.C.

Proc. 001204/69 - JOSÉ ADALBERTO DE OLIVEIRA, matr. 03725.

Parecer: Senhor Prefeito:

Pela aquiescência de V. Exa. no sentido de que o servidor de que se trata seja aproveitado no Quadro de Pessoal do I.B.C.

24.01.69.

WILSON JOSÉ PINHEIRO
Secretário de Administração

DESPACHO: Autorizo.

Em 28.01.69.

WADJO DA COSTA GOMIDE
Prefeito

Proc. 002804/69 - Ministério das Minas e Energia, requisitando Benedito Liberato de Melo, matr. 23829.

Parecer: Senhor Prefeito:

Pela autorização de afastamento do servidor até 31.12.69, sem prejuízo de seus vencimentos e demais vantagens.

Brasília, 24 de janeiro de 1969.

WILSON JOSÉ PINHEIRO
Secretário de Administração
do Distrito Federal

DESPACHO:

Autorizo.

Brasília, 28 de janeiro de 1969.

WADJO DA COSTA GOMIDE
Prefeito

Proc. 042240/68 - Prefeitura Municipal da Cidade do Salvador, requisitando Dilson Queiroz Mota, matr. 2468.

Parecer: Senhor Prefeito:

Pela autorização do afastamento do servidor até 31.12.69, sem prejuízo de seus vencimentos e demais vantagens.

Brasília, 24 de janeiro de 1969.

WILSON JOSÉ PINHEIRO
Secretário de Administração

DESPACHO:

Autorizo.

Brasília, 28 de janeiro de 1969.

WADJO DA COSTA GOMIDE
Prefeito

REQUISIÇÃO INDEFERIDA:

Proc. 19003/68 - Gabinete Civil da Presidência da República, requisitando José Lopes Côrte, matr. 21246.

Parecer: Senhor Prefeito:

Pela não autorização do presente pedido, tendo em vista ser o funcionário solicitado imprescindível ao serviço.

Brasília, 23 de janeiro de 1969.

WILSON JOSÉ PINHEIRO
Secretário de Administração
do Distrito Federal

DESPACHO:

De acordo.

Comunique-se a impossibilidade de atendimento do presente pedido.

Brasília, 28 de janeiro de 1969.

WADJO DA COSTA GOMIDE
Prefeito.

GABINETE DO PREFEITO

PORTARIA DE 28 DE JANEIRO DE 1969.

O CHEFE DO GABINETE DO PREFEITO, no uso de suas atribuições legais,

Considerando a necessidade de serem adotadas medidas disciplinadoras do uso das viaturas deste Gabinete, visando ao seu melhor aproveitamento;

Considerando que tais medidas farão reduzir os gastos com combustível e de manutenção dos veículos,

RESOLVE:

Determinar que o transporte dos servidores lotados neste Gabinete se faça de acordo com a Tabela aprovada e encaminhada ao Setor encarregado de sua execução.

Brasília, 28 de janeiro de 1969.

ROLF GOEDEN PIEPER
Chefe do Gabinete do Prefeito

SECRETARIA DE ADMINISTRAÇÃO

ATOS DO SECRETARIO

PORTARIA DE 29 DE JANEIRO DE 1969

O SECRETARIO DE ADMINISTRAÇÃO DO DISTRITO FEDERAL no uso das atribuições que lhe confere o artigo 218 do Estatuto dos Funcionários Públicos Civis da União e tendo em vista o constante do Processo no. 25097/68,

RESOLVE:

designar, de acôrdo com o artigo 219 do mesmo Estatuto- EDISON DEL PAPA, BRASIL COURRY e ROBERTO PARENTE CORREIA, os dois primeiros Assessôres Técnicos dêste Gabinete e o último Oficial de Administração nível 16-C, matrícula 4541, do Quadro Provisório de Pessoal do Distrito Federal, para, sob a presidência do primeiro constituírem comissão de processo administrativo incumbida de apurar os fatos de que trata o referido processo.

Brasília, 29 de janeiro de 1969

WILSON JOSÉ PINHEIRO
Secretário de Administração do Distrito Federal

PORTARIA DE 29 DE JANEIRO DE 1969

O SECRETARIO DE ADMINISTRAÇÃO DO DISTRITO FEDERAL no uso das atribuições que lhe confere o artigo 218 do Estatuto dos Funcionários Públicos Civis da União, e tendo em vista o constante do Processo no.28822/68,

RESOLVE:

Designar de acôrdo com o artigo 219 do mesmo Estatuto EDISON DEL PAPA, BRASIL COURRY e ROBERTO PARENTE CORREIA, os dois primeiros Assessôres Técnicos dêste Gabinete e o último Oficial de Administração, nível 16-C matrícula 4551 do Quadro Provisório de Pessoal do Distrito Federal, para sob a presidência do primeiro, constituírem comissão de Processo Administrativo incumbida de apurar os fatos de que trata o referido processo.

Brasília, 29 de janeiro de 1969

WILSON JOSÉ PINHEIRO
Secretário de Administração do Distrito Federal

PORTARIA DE 29 DE JANEIRO DE 1969

O SECRETARIO DE ADMINISTRAÇÃO DO DISTRITO FEDERAL, no uso das atribuições que lhe confere o artigo 218 do Estatuto dos Funcionários Públicos Civis da União e tendo em vista o constante do Processo no. 000848/69

RESOLVE:

Designar de acôrdo com o artigo 219 do mesmo Estatuto ROBERTO PARENTE CORREIA, BRASIL COURRY e EDISON DEL PAPA, o primeiro Oficial de Administração nível 16-C matrícula no. 4541 do Quadro Provisório de Pessoal do Distrito Federal, e os dois últimos Assessores Técnicos dêste Gabinete, para, sob a presidência do primeiro, constituírem Comissão de Processo Administrativo incumbida de apurar os fatos de que trata o referido processo.

Brasília, 29 de janeiro de 1969

WILSON JOSÉ PINHEIRO
Secretário de Administração do Distrito Federal

PORTARIA DE 29 DE JANEIRO DE 1969

O SECRETARIO DE ADMINISTRAÇÃO DO DISTRITO FEDERAL, no uso das atribuições que lhe confere o artigo 218 do Estatuto dos Funcionários Públicos Civis da União e tendo em vista o constante do Processo no. 002723/69,

RESOLVE:

designar, de acôrdo com o artigo 219, do mesmo Estatuto, EDISON DEL PAPA, BRASIL COURRY e ROBERTO PARENTE CORREIA, os dois primeiros Assessores Técnicos dêste Gabinete e o último Oficial de Administração, nível 16-C matrícula 4541 do Quadro Provisório de Pessoal do Distrito Federal, para, sob a presidência do primeiro, constituírem comissão de Proces-

so Administrativo incumbida de apurar os fatos de que trata o referido processo.

Brasília, 29 de janeiro de 1969

WILSON JOSÉ PINHEIRO
Secretário de Administração do Distrito Federal

PORTARIA DE 28 DE JANEIRO DE 1969.

O SECRETARIO DE ADMINISTRAÇÃO DO DISTRITO FEDERAL, no uso das atribuições que lhe confere o artigo 218, do Estatuto dos Funcionários Públicos Civis da União, e tendo em vista o constante do Processo no. 43.666/68,

RESOLVE:

designar, de acôrdo com o artigo 219, do mesmo Estatuto ROBERTO PARENTE CORREIA, BRASIL COURRY e EDISON DEL PAPA, o primeiro Oficial de Administração, nível 16-C, matrícula no. 4541, do Quadro Provisório de Pessoal do Distrito Federal, e os dois últimos Assessores Técnicos dêste Gabinete, para sob a presidência do primeiro, constituírem Comissão de Processo Administrativo incumbida de apurar os fatos de que trata o referido processo.

Brsília, 28 de janeiro de 1969.

WILSON JOSE PINHEIRO
Secretário de Administração do Distrito Federal

PORTARIA No. 0041, DE 28 DE JANEIRO DE 1969.

O SECRETARIO DE ADMINISTRAÇÃO DO DISTRITO FEDERAL, no uso das atribuições que lhe confere o artigo 10, item I, combinado com o artigo 90, item XI, do Regimento aprovado pelo Decreto "N" no. 452, de 7 de outubro de 1965, e tendo em vista o que dispõe o artigo 14, do Decreto "N" no. 553, de 7 de dezembro de 1966,

RESOLVE:

1. Fica incluída no anexo a que se refere o item I, da Portaria no. 29/68 -SEA, de 4 de julho de 1968, a Secretaria de Segurança Pública com os seguintes cargos e funções:

CARGOS

- Almoxarife
- Armazenista
- Tesoureiro Auxiliar

FUNÇÕES EM COMISSÃO

- Chefe da Seção de Contrôl de Armas, Munições e Explosivos FC-10
- Chefe da Seção de Almoxarifado FC-09
- Chefe da Seção de Vistoria e Emplacamento FC-09
- Tesoureiro FC-08

2. Os atuais ocupantes dos cargos e funções em comissão acima relacionados, deverão prestar fiança no prazo máximo de trinta (30) dias, a contar da publicação desta Portaria.

3. Será punido, na forma dos arts. 372 e 373, do Decreto no. 59 310, de 23 de setembro de 1966, e arts.204 e 205, da Lei no. 1 711, de 28 de outubro de 1952, conforme o caso, o servidor que deixar de prestar a respectiva fiança dentro do prazo estabelecido no item anterior.

4. Esta Portaria entrará em vigor na data de sua publicação, revogadas as disposições em contrário.

Brasília, 28 de janeiro de 1969.

WILSON JOSE PINHEIRO
Secretário de Administração do Distrito Federal.

DESPACHOS

Processo no. 23.586/68
Inquérito no. 330.

JULGAMENTO

A Ford-100, de chapa oficial DF-75-31, foi acidentada. O fato se deu a 29 de junho de 1968. Conduzia-a, na ocasião, o servidor Divino Rosa Francisco, Guarda de Vigilância, nível 8, matrícula 6.326, do QPPDF. Danos avaliados em NCr\$. 2.470,80 (dois mil, quatrocentos e setenta

cruzeiros novos e oitenta centavos), conforme laudo de fls. 8.

Ouvido, disse o referido funcionário que a ocorrência foi motivada por outro veículo, que ultrapassando o por ele conduzido, levantou poeira que lhe cobriu a visão. Daí, ir ao encontro do baranco, foi um átimo.

A justificativa não procede. Mesmo tivesse havido ultrapassagem nos termos alegados, cabia ao indiciado, tão-somente, para a viatura que conduzia, o que seria possível, se a velocidade fôsse, de fato, de cerca de 70 quilômetros horários.

Ante o exposto, condenamos o indiciado a indenizar à PDF, fixando o valor dos danos em NCr\$ 1.470,80 (hum mil, quatrocentos e setenta cruzeiros novos e oitenta centavos), a quanto reduzimos o laudo de fls. 8. Idemização essa a ser paga através de desconto em folha de pagamento, nos termos do artigo 125, IN FINE, do Estatuto. Aplicamos, ainda, ao indiciado, uma vez que estava no pleno exercício de suas atividades, tão-somente a pena de repreensão.

Cumpra-se.

Brasília, 28 de janeiro de 1969.

WILSON JOSE PINHEIRO
Secretário de Administração do Distrito Federal

Processo no. 41.528/68
Inquérito no. 359.

JULGAMENTO

Vistos, etc.

Mais uma do Azambuja. Desta vez, pior que das outras. Terceiro acidente com viatura por ele conduzida. Basta!

Imagine só. O sujeito vai à Imprensa Nacional. Estaciona o carro onde não é permitido. A porta de entrada, no alto da rampa de acesso. Apanha o Diário Oficial. Dá marcha a ré. Cai.

Não. Não pode continuar a dirigir carro oficial Azambuja. Chega. Três veículos já foram por ele danificados: duas Kombis e uma Rural.

Ante o exposto, condêno o servidor Ayrton Hackbarth. Azambuja, Auxiliar de Portaria, nível 7, matrícula 863, do Quadro Provisório de Pessoal do Distrito Federal, a recolher, mediante desconto em folha de pagamento, a quantia de NCr\$ 672,30 (seiscentos e setenta e dois cruzeiros novos e trinta centavos), valor do orçamento de fls. 23, nos termos do artigo 125, IN FINE, do Estatuto.

Outrossim, por ser o referido servidor reincidente em desastres, fica proibido de dirigir veículo oficial, ao mesmo tempo que lhe aplicamos ainda, a pena de suspensão por 10 (dez) dias.

Cumpra-se.

Brasília, 27 de janeiro de 1969.

WILSON JOSE PINHEIRO
Secretário de Administração do Distrito Federal

Processo no. 10.165/68
Inquérito no. 351

JULGAMENTO

Vistos, etc.

Trata-se de processo administrativo que não teve andamento, nos termos do Estatuto dos Funcionários Públicos Civis da União, porque o acusado não é funcionário. É servidor regido pela Consolidação das Leis do Trabalho contratado pela Fundação Zoobotânica do Distrito Federal.

Evidentemente, de acôrdo com o que se apurou no presente processo, o motorista Francisco Franco Cançado é o único responsável pelo acidente em que se envolveram as viaturas Aero Willys oficial, placa DF 53-19, e o caminhão International, de chapa DF-6-11-34.

O valor dos danos acarretados ao veículo oficial consta do laudo de fls. 7 ou sejam, NCr\$ 1.663,87 (hum mil, seiscentos e sessenta e três cruzeiros novos e oitenta e sete centavos). Como porém se trata de elemento sujeito ao regime da CLT, remetemos o processo à FZDF, entidade a quem compe-

te disciplinar o acusado, nunca se esquecendo de que possivelmente o proprietário do caminhão pleiteará a indenização a que tem direito.

Cumpra-se.

Brasília, 29 de janeiro de 1969

WILSON JOSE PINHEIRO
Secretário de Administração
do Distrito Federal

Processo no. 28.496/68
Inquérito no. 347.

JULGAMENTO

Vistos, etc.

Constatou-se que Joana da Silva Mancuso, Enfermeira, nível 22, matrícula 5.722, do QPPDF, vinha recebendo, indevidamente, salário família, uma vez que dois de seus quatro filhos, desde 18/10/67 e 25/03/68, respectivamente, foram contratados pela FEDF, percebendo, portanto, ambos, rendimentos próprios.

Fôra a declaração assinada pela indiciada de data anterior à contratação de seus filhos, e se poderia atribuir a um lapso de sua parte o continuar a receber salário família indevido. O documento, entretanto, está datado de 15 de agosto de 1968, quando dois de seus dependentes já tinham renda própria.

A argumentação da defesa, veemente, não encontra apoio na prova dos autos. E nem seria de boa política administrativa responsabilizar o funcionário que descobriu a irregularidade, culpando-o pelo ocorrido. Isso é que não. Nunca.

Está a se ver, porém, que a indiciada sempre foi boa servidora. Não seria uma falta do tipo da ora apurada que lhe iria destruir todo o passado funcional. Também ficar em punição seria impossível.

Ante o exposto, determinamos a reposição, de uma só vez, do que a indiciada indevidamente recebeu dos cofres da PDF, ao mesmo tempo que lhe aplicamos a pena de suspensão, por 20 (vinte) dias, pena essa que fica em multa convertida.

Cumpra-se.

Brasília, 29 de janeiro de 1969.

WILSON JOSE PINHEIRO
Secretário de Administração do Distrito Federal

PROCESSO No. 39.869/68
INQUÉRITO No. 344

JULGAMENTO

Vistos, etc.

Nessa ninguém pode acreditar. Um cavalo não atropela Kombi. Ainda mais quando esta se apresenta com a frente toda amassada. O animal foi parar debaixo da viatura. Após o acidente saiu a correr. Teria o perissodactilo ungulado tentado o suicídio?

Nada disso. O pobre cavalo foi alcançado pela Kombi. Quando conseguiu se safar, fugiu. E claro que o atropelamento não foi voluntário. Trata-se de ação culposa. A escuridão, se existente no momento da ocorrência, obrigaria o motorista a conduzir seu veículo com redobrada atenção. Isso, porém, não aconteceu. E o resultado aí está.

Ante o exposto, condeno o indiciado, Ayrton Hakbarth Azambuja, Auxiliar de Portaria, nível 7, matrícula 863, do QPPDF, a pagar à PDF o valor dos danos que acarretou ao veículo oficial, no valor de NCr\$ 450,00 (quatrocentos e cinquenta cruzeiros novos), mediante desconto em folha de pagamento, nos termos do artigo 125, IN FINE, do Estatuto. Fica, ainda, o servidor punido com a pena de repreensão.

Cumpra-se.

Brasília, 29 de janeiro de 1969.

WILSON JOSE PINHEIRO
Secretário de Administração
do Distrito Federal

DENUNCIA CONTRA SERVIDOR

Proc. 043238/68 - JORGE CANDIDO DA SILVA
matr. 279.

Desp. Até prova em contrário a palavra da Chefia merece crédito,

O proceder do servidor Jorge Cândido da Silva não está condizente com sua condição de funcionário público. Constantemente embriagado sua periculosidade aumenta.

Imperdoável a tentativa de agressão. Imperdoável a orgia no alojamento comum.

Atendendo a tudo isso aplico ao referido servidor a pena de suspensão por 30 (trinta) dias a partir da data da publicação deste despacho, 27 de janeiro de 1969

WILSON JOSE PINHEIRO

Secretário de Administração

DEFERIDO

Licença sem vencimentos:

Proc. 000798/69 - João Gilberto Falleiros, matrícula 2095.

Despacho: Concedo nos termos da delegação de competência estabelecida pelo artigo 10, inciso I, do Decreto "E" 339, de 12.12.67, licença p/trato de interesse particular pelo período de 10 anos, de acordo com o artigo 10, da Lei 5413, parágrafo 2o., de 10.04.68 e parágrafo 2o. do Artigo 9o. do Decreto 62.665 de 8.5.68

Brasília, 28 de janeiro de 1969
WILSON JOSE PINHEIRO
Secretário de Administração
do Distrito Federal

Prorrogação de licença sem vencimentos:

Processo 000414/69, José Claudino Ramos Sobrinho matr. 19911N.

Desp. Prorrogo nos termos da delegação de competência estabelecida pelo artigo 10, inciso I, do Decreto "E" 339, de 12.12.67, por mais um ano, a licença para trato de interesse particular, de acordo com o artigo 10 da Lei 5.413 de 10.4.68.

Brasília, 28 de janeiro de 1969

WILSON JOSE PINHEIRO
Secretário de Administração
do Distrito Federal

ORGAO: C.S, MATERIAL - SEA.

PROCESSO: 35.073/68
INTERESSADA: GARAGEM CENTRAL
ASSUNTO: AQUISIÇÃO DE MATERIAL
DESPACHO DO SECRETARIO DE ADMINISTRAÇÃO: Homólogo, com fundamento no artigo 26, do Decreto "N" no. 637, de 3 de agosto de 1967, o resultado da Tomada de Preços no. 03/68-AL-SEA, e nos termos do parecer da Comissão instituída para esse fim, às fls. 23, no valor de NCr\$ 2,258,03 (dois mil, duzentos e cinquenta e oito cruzeiros novos e três centavos).

Em, 28 de janeiro de 1969.

WILSON JOSE PINHEIRO
Secretário de Administração do Distrito Federal

DIVISAO DO PESSOAL
Despacho do Diretor.

CANCELAMENTO DE LICENÇA SEM VENCIMENTOS:

Proc. 044146/68 - JOAO FERNANDES DE MIRANDA, matr. 2600.
Desp. Autorizo a reassunção.

Faça-se a apresentação ao D.L.P.

14.1.69.

JANUARIO FLORES
Diretor da Divisão do Pessoal.

COORDENAÇÃO DO SISTEMA DE MATERIAL

PROCESSO No. 2.536/69
INTERESSADO: SERRARIA BRASILEIRA DE IRMAOS RODOPOULOS LTDA.
ASSUNTO: PAGAMENTO DE NOTA DE EMPENHO.

DESPACHO DO COORDENADOR DO SISTEMA DE MATERIAL: Face ao pronunciamento da Divisão do Material, dispense a firma em epí-

grafe da multa a que estaria sujeita pelo atraso na entrega do material objeto da Nota de Empenho no. 1.560/68 DM.

Em 29 de janeiro de 1969

NATERCIO GOMES DA SILVA
Coordenador do Sistema de Material
(Substituto)

PROCESSO No. 002923/69
INTERESSADO: JOSEPH IBRAHIM HADDAD
ASSUNTO: DISPENSA DE MULTA
DESPACHO DO COORDENADOR DO SISTEMA DE MATERIAL: Face ao pronunciamento da Divisão do Material, de Fls. 2-V, dispense a firma em epígrafe da multa a que estaria sujeita pelo atraso na entrega do material cujo fornecimento lhe foi adjudicado através das Notas de Empenho nos. 807/68 e 908/68-DM.

Em 29 de janeiro de 1969

NATERCIO GOMES DA SILVA
Coordenador do Sistema de Material
(substituto)

DESPACHO DO COORDENADOR

DEFERIDOS

Multas Aplicadas:

Processo no. 002690/69 - Firma: EMEL - Equipamentos Médicos-Hospitalares Ltda.
Multa no valor de NCr\$ 41,95

Processo no. 001584/69; Firma: Oswaldo Gadelha de Souza. Multa no valor de NCr\$... 6,43.

RELAÇÃO DOS EMPENHOS RECEBIDOS PELO ALMORARIFADO CENTRAL, DE 1o. a 31 DE DEZEMBRO DE 1968.
Empenho - 1305/68
Firma Fornecedora - Pioneira da Borracha
Entrega - 02/12/68
Destino - SEA
Subelemento - 31.3.28

Empenho - 1223/68
firma Fornecedora - Móveis de Aço Fiel
Entrega - 02/12/68
Destino - RA-V
Subelemento - 41.3.06

Empenho - 1305/68
Firma Fornecedora - SAB S/A
Entrega - 02.12.68
Destino - SEC
Subelemento - 31.3.04

Empenho - 1359/68
Firma Fornecedora - Mundo das Tintas
Entrega - 02.12.68
Destino - RA-IV
Subelemento - 31.3.26

Empenho - 1364/68
Firma Fornecedora - Roberto Ballan
Entrega - 02.12.68
Destino-SEC
Subelemento - 41.2.12

Empenho - 1383/68
Firma Fornecedora - Chams Ltda.
Entrega 02.12.68
Destino PRG
Subelemento - 41.3.02.

Empenho - 808/68
Firma Fornecedora - Temfstocles V. Freitas
Entrega - 03.12.68
Destino SSP
Subelemento - 31.03.11

Empenho-855/68
Firma Fornecedora - Papelaria Ribeiro
Entrega - 03.12.68
Destino SSP-Gab.
Subelemento - 31.3.03

Empenho - 1051/68
Firma Fornecedora - SAB S/A
Entrega - 03.12.68
Destino SAP
Subelemento - 31.3.04

Empenho - 1063/68
Firma Fornecedora - Eletromar
Entrega - 03.12.68
Destino SEC
Subelemento - 41.2.03

Empenho - 1076/68
Firma Fornecedora - Roberto Ballan
Entrega - 03.12.68
Destino SEA-CST
Subelemento - 31.3.07

Empenho - 1192/68
Firma Fornecedora - Waldemar G. Machado
Entrega - 03.12.68
Destino - SEA - CST
Subelemento - 31.3.28

Empenho - 1224/68
Firma Fornecedora - Recal Brasflia
Entrega - 03.12.68
Destino SEA
Subelemento - 41.3.02.

Empenho - 1246/68
Firma Fornecedora - Cia C. Automóviles
Entrega - 03.12.68
Destino - SEA - CST
Subelemento - 31.3.07

Empenho - 1292/68
Firma Fornecedora - Carvalho de Moraes
Entrega - 03.12.68
Destino - RA - A
Subelemento - 41.3.16

Empenho - 1330/68
Firma Fornecedora - Casa Planeta de Brasflia
Entrega - 03.12.68
Destino - SEA-DSG
Subelemento - 31.3.06

Empenho - 1333/68
Firma Fornecedora - Carvalho de Moraes
Entrega - 03.12.68
Destino - RA-III
Subelemento - 31.3.04

Empenho - 1339/68
Firma Fornecedora - Idem, Idem.
Entrega - 03.12.68
Destino - PRG
Subelemento - 31.3.13.

Empenho - 1386/68
Firma Fornecedora - Chams Ltda.
Entrega - 03.12.68
Destino SEG-Gab.
Subelemento - 41.3.02

Empenho - 707/68
Firma Fornecedora - Sociedade GB. Comércio e Representações.
Entrega - 04.12.68
Destino - RA-IV
Subelemento - 31.3.27

Empenho - 926/68
Firma Fornecedora - Remington Hand do Brasil.
Entrega - 04.12.68
Destino - RA-II
Subelemento - 41.2.01

Empenho - 930/68
Firma Fornecedora - Idem, Idem.
Entrega - 04.12.68
Destino - RA-IV
Subelemento - 41.2.01

Empenho - 1058/68
Firma Fornecedora - Nossa Dental Ltda.
Entrega - 04.12.68
Destino SES
Subelemento - 41.3.16

Empenho - 1179/68
Firma Fornecedora - Idem, Idem.
Entrega - 04.12.68
Destino - SES
Subelemento - 31.3.10

Empenho - 1184/68
Firma Fornecedora - SAP S/A
Entrega - 04.12.68
Destino - SSP
Subelemento - 31.3.04.

Empenho - 1315/68
Firma Fornecedora - Tintas Coral Ltda.
Entrega - 04.12.68
Destino - RA-VI
Subelemento - 31.3.26

Empenho - 1345/68
Firma Fornecedora - Chams Ltda.
Entrega - 04.12.68
Destino - RA-III
Subelemento - 41.3.02

Empenho - 1357/68
Firma Fornecedora - HEM do Brasil
Entrega - 04.12.68
Destino - SVO
Subelemento - 41.2.01

Empenho - Idem, Idem.
Empenho - 1374/68
Firma Fornecedora - Idem, Idem
Entrega - 04.12.68
Destino SAP
Subelemento - 41.2.01

Empenho - 1405/68
Firma Fornecedora - Pinã Rodrigues
Entrega - 04.12.68
Destino - RA-VI
Subelemento - 41.3.08

Empenho - 1406/68
Firma Fornecedora - Idem, Idem.
Entrega - 04.12.68
Destino - RA-IV
Subelemento - 41.3.08

Empenho - 1451/68
Firma Fornecedora - Rodrigues de Almeida
Entrega - 04.12.68
Destino - RA-III
Subelemento - 41.3.16

Empenho - 671/68
Firma Fornecedora - Empresa Gráfica Horizonte.
Entrega - 05.12.68
Destino - SEA
Subelemento - 31.3.01

Empenho - 705/68
Firma Fornecedora - Gelfa S/A
Entrega - 05.12.68
Destino - RA-III
Subelemento - 31.3.27

Empenho - 1429/68
Firma Fornecedora - Chams Ltda
Entrega - 05.12.68
Destino - RA-IV
Subelemento - 41.3.02

Empenho - 1434/68
Firma Fornecedora - Chams Ltda.
Entrega - 05.12.68
Destino - RA-II
Subelemento - 41.3.02

Empenho - 774/68
Firma Fornecedora - Rodrigues D'Almeida
Entrega - 06.12.68
Destino RA-II
Subelemento - 41.3.03

Empenho - 1046/68
Firma Fornecedora - Irmãos Magalhães Ltda.
Entrega - 06.12.68
Destino - SEA
Subelemento - 31.3.07

Empenho - 1048/68
Firma Fornecedora - Cia. Comercial de Automóveis.
Entrega - 06.12.68
Destino - SEA
Subelemento - 31.3.07

Empenho - 1140/68 -
Firma Fornecedora - D.I.M. - Decorações
Entrega - 06.12.68
Destino - SEA
Subelemento - 31.3.26

Empenho - 1198/68
Firma Fornecedora - C.Faria Instrumentos Científicos.
Entrega - 06.12.68
Destino - SES-Gab.
Subelemento - 31.3.10

Empenho - 1249/68
Firma Fornecedora - Brapel
Entrega - 06.12.68
Destino - SEA
Subelemento - 31.3.07

Empenho - 1252/68
Firma Fornecedora - Dipeco Importação
Entrega - 06.12.68
Destino - SEA
Subelemento - 41.3.19

Empenho - 1303/68
Firma Fornecedora - Roberto Ballan
Entrega - 06.12.68
Destino - SEA
Subelemento - 31.3.07

Empenho - 1397/68
Firma Fornecedora - Chams Ltda.
Entrega - 06.12.68
Destino - SEA
Subelemento - 31.3.02

Empenho - 1438/68
Firma Fornecedora - Copel Comercial de Papel
Entrega - 06.12.68
Destino - SVO-Gab
Subelemento - 41.3.02

Empenho - 1044/68
Firma Fornecedora - Auto Peças Natal
Entrega - 09.12.68
Destino - SFA
Subelemento - 31.3.07

Empenho - 1077/68
Firma Fornecedora - Idem, Idem.
Entrega - 09.12.68
Destino - SEA
Subelemento - 31.3.07

Empenho - 1088/68
Firma Fornecedora - Casa Wild S/A
Entrega - 09.12.68
Destino - RA-II
Subelemento - 41.3.08

Empenho - 1125/68
Firma Fornecedora - Cia. Mineira de Representações.
Entrega - 09.12.68
Destino - SES
Subelemento - 31.3.10

Empenho - 1288/68
Firma Fornecedora - Carbobel Ltda.
Entrega - 09.12.68
Destino - SEF
Subelemento - 41.3.19

Empenho - 1289/68
Firma Fornecedora - Idem, Idem.
Entrega - 09.12.68
Destino - SVO
Subelemento - 41.3.19

Empenho - 1290/68
Firma Fornecedora - Idem, Idem.
Entrega - 09.12.68
Destino - RA-III
Subelemento - 41.3.19

Empenho - 1295/68
Firma Fornecedora - Maria da Silva Moreira
Entrega - 09.12.68
Destino - RA- III
Subelemento - 31.3.01

Empenho - 1323/68
Firma Fornecedora - Indústria e Comércio Inestan.
Entrega - 09.12.68
Destino - SEA
Subelemento - 41.3.02

Empenho - 1332/68
Firma Fornecedora - Papelaria Rio
Entrega - 09.12.68
Destino - RA-III
Subelemento - 31.3.20

Empenho - 1356/68
Firma Fornecedora - Indústria e Comércio Inestan.
Entrega - 09.12.68
Destino - SEF
Subelemento - 41.3.02

Empenho - 779/68
Firma Fornecedora - Jorge Salim
Entrega - 10.12.68
Destino - SEC
Subelemento - 31.3.01

Empenho - 1020/68
Firma Fornecedora - Dipeco-import. Export. e Comércio.
Entrega - 10.12.68
Destino - SEC-Gab.
Subelemento - 31.3.02

Empenho - 1268/68
Firma Fornecedora - Joaquim de Oliveira
Entrega - 10.12.68
Destino - RA-VI
Subelemento - 31.3.26

Empenho - 1276/68
Firma Fornecedora - Papelaria Rio Com. indústria.
Entrega - 10.12.68
Destino - SAP
Subelemento - 31.3.01

Empenho - 1280/68
Firma Fornecedora - Idem Idem.
Entrega - 10.12.68
Destino - SEF
Subelemento - 31.3.01

Empenho - 1294/68
Firma Fornecedora - Farnese & Leal tda.
Entrega - 10.12.68
Destino - RA-III
Subelemento - 31.3.01

Empenho - 1305/68
Firma Fornecedora - SAB S/A
Entrega - 10.12.68
Destino - SEC
Subelemento - 31.3.04

Empenho - 1320/68
Firma Fornecedora - Livraria Eldorado
Entrega - 10.12.68
Destino - SVO
Subelemento - 41.3.01

Empenho - 1421/68 Firma Fornecedora - Pinã Rodrigues Entrega - 10.12.68 Destino - RA-V Subelemento - 41.3.08	Empenho - 1054/68 Firma Fornecedora - Editôra Gráfica Alvorada Entrega - 12.12.68 Destino RA-III Subelemento - 31.3.01	Empenho - 1367/68 Firma Fornecedora - Ferragens Raso Ltda. Entrega - 12.12.68 Destino - RA-V Subelemento - 31.3.27
Empenho - 1465/68 Firma Fornecedora - Automar Brasília S/A Entrega - 10.12.68 Destino - SEF Subelemento - 41.2.03	Empenho - 1123/68 Firma Fornecedora - Distribuidora Geraldo Migliorini. Entrega - 12.12.68 Destino - SES Subelemento - 31.3.08	Empenho - 1373/68 Firma Fornecedora - Idem, Idem. Entrega - 12.12.68 Destino - RA-V Subelemento - 31.3.27
Empenho - 1474/68 Firma Fornecedora - Chams Ltda. Entrega - 10.12.68 Destino - RA-III Subelemento - 31.3.02	Empenho - 1132/68 Firma Fornecedora - Editôda Gráfica Alvorada Entrega - 12.12.68 Destino - RA-III Subelemento - 31.3.01	Empenho - 1418/68 Firma Fornecedora - Carvalho de Moraes Entrega - 12.12.68 Destino - SEF Subelemento - 31.3.12
Empenho - 1476/68 Firma Fornecedora - Papelaria Rio Com. Indústria. Entrega - 10.12.68 Destino - RA-III Subelemento - 31.3.02	Empenho - 1305/68 Firma Fornecedora - SAB S/A Entrega - 16.12.68 Destino - SEC Subelemento - 31.3.04	Empenho - 1496/68 Firma Fornecedora - FACIT S/A Entrega - 12.12.68 Destino - SAP Subelemento - 41.2.01
Empenho - 1480/68 Firma - Fornecedora - Idem, Idem. Entrega - 10.12.68 Destino - SES Subelemento - 31.3.02	Empenho - 1342/68 Firma Fornecedora - Irmãos Magalhães Entrega - 16.12.68 Destino - RA-III Subelemento - 41.2.02	Empenho - 1506/68 Firma Fornecedora - Idem, Idem. Entrega - 12.12.68 Destino SEF Subelemento - 41.2.01
Empenho - 1482/68 Firma Fornecedora - Real-Brasília Representações Entrega - 10.12.68 Destino - SVO Subelemento - 31.3.02	Empenho - 1442/68 Firma Fornecedora - Maria da Silva Moreira Entrega - 16.12.68 Destino - RA-V Subelemento - 31.3.01	Empenho - 1515/68 Firma Fornecedora - Papelaria Rio Entrega - 12.12.68 Destino - SEA Subelemento - 31.3.02
Empenho - 1340/68 Firma Fornecedora - Anhanguera Peças Ltda. Entrega - 10.12.68 Destino - SEA Subelemento - 31.3.07	Empenho - 1501/68 Firma Fornecedora - SAB S/A Entrega - 16.12.68 Destino - SEA Subelemento - 31.3.04	Empenho - 1519/68 Firma Fornecedora - Comavi Entrega - 12.12.68 Destino - SEA Subelemento - 41.3.99
Empenho - 1242/68 Firma Fornecedora - Casa das Cortinas Entrega - 10.12.68 Destino - SEA Subelemento - 41.3.11	Empenho - 1542/68 Firma Fornecedora - Gumersindo & Breyner Entrega - 16.12.68 Destino - SEC Subelemento - 31.3.23	Empenho - 1275/68 Firma Fornecedora - Farnese & Leal Entrega - 12.12.68 Destino - SAP Subelemento - 31.3.01
Empenho - 741/68 Firma Fornecedora - Tonar Tintas Ltda. Entrega - 11.12.68 Destino - RA-III Subelemento - 31.3.26	Empenho - 1309/68 Firma Fornecedora - CML - Comércio de Móveis. Entrega - 16.12.68 Destino - SEG Subelemento - 41.3.02	Empenho - 1277/68 Firma Fornecedora - Maria da Silva Moreira Entrega - 13.12.68 Destino - SAP Subelemento - 31.3.01
Empenho - 899/68 Firma Fornecedora - Fermasa Entrega - 11.12.68 Destino - PRG Subelemento - 41.3.07	Empenho - 976/68 Firma Fornecedora - SAB S/A Entrega - 17.12.68 Destino - RA-III Subelemento - 31.3.04	Empenho - 1338/68 Firma Fornecedora - Farnese & Leal Entrega - 13.12.68 Destino - SEF Subelemento - 31.3.01
Empenho - 975/68 Firma Fornecedora - SAB S/A Entrega - 11.12.68 Destino SEF Subelemento - 31.3.04	Empenho - 1129/68 Firma Fornecedora - GRAFICA ALVORADA Entrega - 17.12.68 Destino - SEC Subelemento - 31.3.01	Empenho - 1422/68 Firma Fornecedora - Papelaria Rio Entrega - 13.12.68 Destino - RA-V Subelemento - 41.3.08
Empenho - 1083/68 Firma Fornecedora - Biolad Entrega - 11.12.68 Destino - SES Subelemento - 31.3.09	Empenho - 1133/68 Firma Fornecedora - Idem, Idem. Entrega - 17/12/68 Destino - SEA Subelemento - 31.3.01	Empenho - 1422/68 Firma Fornecedora - Fermasa Ferramentas e Máquinas Entrega - 16.12.68 Destino - SEA Subelemento - 41.2.02.
Empenho - 1184/68 Firma Fornecedora - SAB S/A Entrega - 11.12.68 Destino SSP Subelemento - 31.3.04	Empenho - 1184/68 Firma Forcedora - SAB S/A Entrega - 17.12.68 Destino - SSP Subelemento - 31.3.04	Empenho - 1048/68 Firma Fornecedora - Cia. Comercial Automóveis. Entrega - 16.12.68 Destino - SEA Subelemento - 31.3.07
Empenho - 1244/68 Firma Fornecedora - Roberto Ballan Entrega - 11.12.68 Destino SEA Subelemento - 31.3.07	Empenho - 1302/68 Firma Fornecedora - José Agostinho Bonfim Entrega - 17.12.68 Destino - SSP Subelemento - 31.3.15	Empenho - 1053/68 Firma Fornecedora - Maria da Silva Moreira Entrega - 16.12.68 Destino RA-III Subelemento - 31.3.01
Empenho - 1366/68 Firma Fornecedora - Móveis Moricone Entrega - 11.12.68 Destino - PRG Subelemento - 41.3.02	Empenho - 1501/68 Firma Fornecedora - SAB S/A Entrega - 17.12.68 Destino SEA Subelemento - 31.3.04	Empenho - 1270/68 Firma Fornecedora - Idem, idem. Entrega - 16.12.69 Destino - SEF Subelemento - 31.3.01
Empenho - 1454/68 Firma Fornecedora - Chams Ltda. Entrega - 11.12.68 Destino SEF Subelemento - 41.3.02	Empenho - 1516/68 Firma Fornecedora - IBM do Brasil Entrega - 17.12.68 Destino - SEA Subelemento - 31.3.02	Empenho - 1538/68 Firma Fornecedora - Planalto de Automóveis Entrega - 17.12.68 Destino - SEA Subelemento - 31.3.07
Empenho - 1444/68 Firma Fornecedora - Lider-Indústria Comércio de Carimbos. Entrega - 11.12.68 Destino PRG Subelemento - 31.3.02	Empenho - 1524/68 Firma Fornecedora - Facit S/A Entrega - 17.12.68 Destino - PRG Subelemento - 41.3.01	Empenho - 1547/68 Firma Fornecedora - Papelaria Rio Entrega - 17.12.68 Destino - SEC Subelemento - 31.3.16
Empenho - 1489/68 Firma Fornecedora - Casa da Borracha do Planalto. Entrega - 11.12.68 Destino - RA-III Subelemento - 31.3.06	Empenho - 1538/68 Firma Fornecedora - Planalto de Automóveis Entrega - 17.12.68 Destino - SEA Subelemento - 31.3.07	Empenho - 1562/68 Firma Fornecedora - Madeira Zacarias Entrega - 17.12.68 Destino - SEC Subelemento - 31.3.26
	Empenho - 1286/68 Firma Fornecedora - A Original Entrega - 12.12.68 Destino - SVO Subelemento - 31.3.02	Empenho - 1590/68 Firma Fornecedora - Facit S/A Entrega - 17.12.68 Destino - SEC Subelemento - 41.2.01

Empenho - 1237/68
Firma Fornecedora - Papelaria Rio
Entrega - 18.12.68
Destino - RA-V
Subelemento - 41.2.07

Empenho- 1273/68
Firma Fornecedora - Leal Vianna
Entrega - 18.12.68
Destino - SEC
Subelemento - 41.3.02

Empenho- 12.81/68
Firma Fornecedora - Elvin Mackay
Entrega - 18.12/68
Destino - SEA
Subelemento - 41.3.02.

Empenho- 1310/68
Firma Fornecedora - Movilar S/A
Entrega - 18.12.68
Destino - SEF
Subelemento - 41.3.02

Empenho- 1343/68
Firma Fornecedora - Idem, Idem.
Entrega - 18.12.68
Destino - RA-III
Subelemento - 41.3.02

Empenho- 1347/68
Firma Fornecedora - Mainline Móveis
Entrega - 18.12.68
Destino - RA-III
Subelemento - 41.3.02

Empenho- 1378/68
Firma Fornecedora - Movilar S/A
Entrega - 18.12.68
Destino - SEF
Subelemento - 41.3.02.

Empenho- 13182/68
Firma Fornecedora - Idem, dem.
Entrega - 18.12.68
Destino PRG
Subelemento - 41.3.02

Empenho- 13198/68
Firma Fornecedora - Papelaria Rio
Entrega - 18.12.68
Destino SEG
Subelemento - 41.3.08

Empenho- 1400/68
Firma Fornecedora - Exa. Mat. de Reprodução e Engenharia.
Entrega - 18.12.68
Destino - SGE
Subelemento - 41.3.08

Empenho- 14102/68
Firma Fornecedora - Papelaria Rio
Entrega - 18.12.68
Destino SVO
Subelemento - 41.3.08

Empenho- 1409/68
Firma Fornecedora - Exa. Mat. de Reprodução e Engenharia.
Destino - RA-IV
Subelemento - 41.3.08

Empenho- 14113/68
Firma Fornecedora - Lauro Faria S/A
Entrega - 18.12.68
Destino - RA-VI
Subelemento - 31.3.26

Empenho - 1423/68
Firma Fornecedora - Paranoá Impl. Agrícola
Entrega - 18.12.68
Destino - RA-VI
Subelemento - 31.3.21

Empenho- 1435/68
Firma Fornecedora - Movilar S/A
Entrega - 18.12.68
Destino - SVO
Subelemento- 41.3.02

Empenho- 1440/68
Firma Fornecedora - Papelaria Rio
Entrega - 18.12.68
Destino - SVO
Subelemento - 41.3.02

Empenho- 1447/68
Firma Fornecedora - Lauro Faria S/A
Entrega - 18.12.68
Destino - RA-VI
Subelemento - 31.3.26

Empenho- 1463/68
Firma Fornecedora - Chams Ltda.
Entrega - 18.12.68
Destino - SEF
Subelemento - 41.2.03.

Empenho - 1470/68
Firma Fornecedora - Exa. Mat. de Reprodução e Engenharia.
Entrega - 18.12.68
Destino - RA-III
Subelemento - 31.3.02.

Empenho - 1494/68
Firma Fornecedora - IBM do Brasil
Entrega - 18.12.68
Destino - SAP
Subelemento - 41.2.01

Empenho - 1525/68
Firma Fornecedora - Móveis de Aço Fiel
Entrega - 18.12.68
Destino - SEA
Subelemento - 41.3.03

Empenho - 1549/68
Firma Fornecedora - Recal Brasília
Entrega - 18.12.68
Destino - SEC
Subelemento - 31.3.16

Empenho - 1533/68
Firma Fornecedora - Paranoá Implementos Agrícolas.
Entrega - 18.12.68
Destino - RA-VI
Subelemento - 31.3.27

Empenho- 1555/68
Firma Fornecedora - SAB S/A
Entrega - 18.2.68
Destino - SEF
Subelemento - 31.3.04

Empenho- 1556/68
Firma Fornecedora - Idem, Idem.
Entrega - 18.12.68
Destino - RA-III
Subelemento - 31.3.17

Empenho- 1580/68
Firma Fornecedora - Exa. Mat. de Reprodução e Engenharia
Entrega - 18.12.68
Destino - SEC
Subelemento - 31.3.02

Empenho- 964/68
Firma Fornecedora - Cia. Comercial de Automóveis.
Entrega - 19.12.68
Destino - SEA
Subelemento - 31.3.07

Empenho- 1326/68
Firma Fornecedora - Dionísio Schiphorst
Entrega - 19.12.68
Destino - RA-III
Subelemento - 41.2.06

Empenho- 1403/68
Firma Fornecedora - Casa dos Tapetes Lider
Entrega - 19.12.68
Destino - RA-III
Subelemento - 41.3.11

Empenho- 1420/68
Firma Fornecedora - Irmãos Magalhães Ltda.
Entrega - 19.12.68
Destino - SEA
Subelemento - 41.2.02

Empenho- 1502/68
Firma Fornecedora - Mainline Móveis S/A
Entrega - 19.12.68
Destino - SEA
Subelemento - 41.3.02

Empenho- 1508/68
Firma Fornecedora - Remington Rand do Brasil.
Entrega - 19.12.68
Destino - RA-VI
Subelemento - 41.3.01

Empenho- 1522/68
Firma Fornecedora - Idem, Idem.
Entrega - 19.12.68
Destino - PRG
Subelemento - 41.2.01

Empenho - 1557/68
Firma Fornecedora - Papelaria Rio Comércio Indústria.
Entrega - 19.12.68
Destino - SEC
Subelemento - 41.3.19

Empenho - 1578/68
Firma Fornecedora - Papelaria Asa Sul
Entrega - 19.12.68
Destino - RA-V
Subelemento - 31.3.02

Empenho - 1579/68
Firma Fornecedora - Idem, Idem.
Entrega - 19.12.68
Destino - RA-I
Subelemento - 31.3.02

Empenho - 1329/68
Firma Fornecedora - Pinã Rodrigues
Entrega - 20.12.68
Destino - RA-IV
Subelemento - 41.2.07

Empenho- 1391/68
Firma Fornecedora - Oswaldo Gadêlha de Souza
Entrega - 20.12.68
Destino - RA-III
Subelemento - 31.3.11

Empenho- 1399/68
Firma Fornecedora - Pinã Rodrigues
Entrega - 20.12.68
Destino - SEG
Subelemento - 41.3.08

Empenho- 1403/68
Firma Fornecedora - Idem, Idem.
Entrega - 20.12.68
Destino - SVO
Subelemento - 41.3.08

Empenho - 1475/68
Firma Fornecedora - Idem, Idem.
Entrega - 20.12.68
Destino - RA-III
Subelemento - 31.3.02

Empenho - 1581/68
Firma Fornecedora - Copel
Entrega - 20.12.68
Destino - SEC
Subelemento - 31.3.02

Empenho- 1585/68
Firma Fornecedora - Dib & Cia. Ltda.
Entrega - 20.12.68
Destino - SEC
Subelemento - 31.3.02

Empenho. 1601/68
Firma Fornecedora - SAB S/A
Entrega - 20.12.68
Destino - SEC
Subelemento - 31.3.04

Empenho- 1419/68
Firma Fornecedora - Elétrica Araújo
Entrega - 24.12.68
Destino - SEF
Subelemento - 31.3.12

Empenho- 1523/68
Firma Fornecedora - IBM do Brasil
Entrega - 24.12.68
Destino - PRG
Subelemento - 41.2.01

Empenho- 1537/68
Firma Fornecedora - Importadora de Ferragens S/A.
Entrega - 24.12.68
Destino - SEA
Subelemento - 31.3.07

Empenho- 1554/68
Firma Fornecedora - Chams Ltda.
Entrega - 24.12.68
Destino SEC
Subelemento - 41.3.02

Empenho- 1588 /68
Firma Fornecedora - IBM do Brasil
Entrega - 24.12.68
Destino - SEC
Subelemento - 41.2.01

Empenho- 1592/68
Firma Fornecedora - Elétrica Araújo
Entrega - 24.12.68
Destino - SEA
Subelemento - 31.3.12.

Empenho- 1595/68
Firma Fornecedora - Idem, Idem.
Entrega - 24.12.68
Destino - RA-VI
Subelemento - 31.3.12.

Empenho - 1597/68
Firma Fornecedora - Elétrica Araújo
Entrega - 24.12.68
Destino - SEC
Subelemento - 31.3.12

Empenho- 1601/68
Firma Fornecedora - SAB S/A
Entrega - 24.12.68
Destino - SEC
Subelemento - 31.3.04

Empenho - 1663/68
Firma Fornecedora - Idem, Idem.
Entrega - 23.12.68
Destino - RA-I
Subelemento - 31.3.03

Empenho - 1643/68
Firma Fornecedora - Idem, Idem.
Entrega - 24.12.68
Destino - RA-IV
Subelemento - 31.3.03

Empenho - 1647/68
Firma Fornecedora - Idem, Idem.
Entrega - 24.12.68
Destino - SES
Subelemento - 31.3.03

Empenho - 1650/68
Firma Fornecedora - Idem, Idem.
Entrega - 24.12.68
Destino - SEF
Subelemento - 31.3.02.

Empenho - 1654/68
Firma Fornecedora - Idem, Idem.
Entrega - 24.12.68
Destino RA-VI
Subelemento - 31.3.02.

Empenho - 1659/68
Firma Fornecedora - Idem, Idem.
Entrega - 24.12.68
Destino - SAP
Subelemento - 31.3.02

Empenho - 1743/68
Firma Fornecedora - Elétrica Araújo
Entrega - 24.12.68
Destino - RA-VI
Subelemento - 31.3.12

Empenho - 1119/68
Firma Fornecedora - Johnson e Johnson
Entrega - 24.12.68
Destino - SES
Subelemento - 31.3.08

Empenho - 1443/68
Firma Fornecedora - Modelo Revest. Esp.
Entrega - 24.12.68
Destino - SEA
Subelemento - 41.3.26

Empenho - 1527/68
Firma Fornecedora - Tecnogeral S/A.
Entrega - 24.12.68
Destino - SEA
Subelemento - 41.3.02

Empenho - 1543/68
Firma Fornecedora - Lauro Faria S/A
Entrega - 24.12.68
Destino - SEC
Subelemento - 31.3.26

Empenho - 1190/68
Firma Fornecedora - Casa da Borracha Planalto.
Entrega - 26.12.68
Destino - SEA
Subelemento - 31.3.28

Empenho - 1544/68
Firma Fornecedora - Baptista Oliveira & Cia.
Entrega - 26.12.68
Destino - SEC

Subelemento - 31.3.26

Empenho - 1143/68
Firma Fornecedora - Fototécnico Instrumental
Entrega - 06.12.68
Destino - GAP
Subelemento - 41.2.10

Empenho - 1178/68
Firma Fornecedora - Cirúrgica Lopes Ltda.
Entrega - 20.12.68
Destino - SES
Subelemento - 31.3.10

Empenho - 1109/68
Firma Fornecedora - The Sydney Ross Co.
Entrega - 16.12.68
Destino - SES
Subelemento - 31.3.08

Empenho - 1445/68
Firma Fornecedora - Paranoá Implementos Agrícolas.
Entrega - 30.12.68
Destino - RA-I
Subelemento - 31.3.26

Empenho - 1719/68
Firma Fornecedora - Baptista, Oliveira & Cia.
Entrega - 30.12.68
Destino - SEC
Subelemento - 31.3.26

SECRETARIA DE AGRICULTURA E PRODUÇÃO

ATOS DO SECRETARIO

PORTARIA DE 28 DE JANEIRO DE 1969

O SECRETARIO DE AGRICULTURA E PRODUÇÃO DO DISTRITO FEDERAL, no uso das atribuições que lhe são conferidas pelo Decreto "N" no. 662, de 28/09/67, e de acordo com o Processo no. 003678/69,

RESOLVE:

Conceder, nos termos do artigo 2o, alínea c, do referido Decreto, ao Senhor IVO BENTO DE LIMA, motorista, nível 08, matrícula no. 1.379, do Quadro Provisório de Pessoal do Distrito Federal, gratificação no valor de NCR\$60,00 (sessenta cruzeiros novos), a partir de 01 de janeiro de 1969.

Distrito Federal, 28 de janeiro de 1969
JULIO QUIRINO DA COSTA
Secretário

PORTARIA DE 28 DE JANEIRO DE 1969

O SECRETARIO DE AGRICULTURA E PRODUÇÃO DO DISTRITO FEDERAL, no uso de suas atribuições legais,

RESOLVE:

baixar a presente Portaria, autorizando o servidor WALDEMAR GADELHA FILHO, Técnico Rural, nível 13, matrícula no. 11.317, do Quadro Provisório de Pessoal do Distrito Federal, atual Executor do Convênio PDF/FZDF, a viajar com destino à cidade de Manaus, Estado do Amazonas, em objeto de serviço, no período de 28 a 30 do corrente.

Distrito Federal, 28 de janeiro de 1969

JULIO QUIRINO DA COSTA
Secretário

PORTARIA DE 28 DE JANEIRO DE 1969

O SECRETARIO DE AGRICULTURA E PRODUÇÃO DO DISTRITO FEDERAL, no uso de suas atribuições legais,

RESOLVE:

baixar a presente Portaria, autorizando JOSE SMITH BRAZ, Coordenador de Indústria e Comércio, matrícula no. 10.032, a viajar com destino à cidade do Rio de Janeiro-Estado da Guanabara, em objeto de serviço, no período de 29 a 31 do corrente.

Distrito Federal, 28 de janeiro de 1969

JULIO QUIRINO DA COSTA
Secretário

FUNDAÇÃO ZOOBOTANICA DO DISTRITO FEDERAL.

INSTRUÇÃO DE SERVIÇO No. "P"-14 DE 27 DE JANEIRO DE 1969.

O PRESIDENTE DA FUNDAÇÃO ZOOBOTANICA DO DISTRITO FEDERAL, no uso das atribuições que lhe confere a letra "M" do artigo 15, do Estatuto, e tendo em vista o que dispõe a letra "e", artigo 36, do Regimento Interno.

RESOLVE:

designar EPITACIO MONTEIRO PIFFERO, Veterinário, para substituir em seus impedimentos eventuais, o Chefe do Departamento Agropecuário de esta Entidade.

JULIO QUIRINO DA COSTA
Presidente.

INSTRUÇÃO DE SERVIÇO No. "P"-15, DE 27 DE JANEIRO DE 1969.

O PRESIDENTE DA FUNDAÇÃO ZOOBOTANICA DO DISTRITO FEDERAL, no uso das atribuições que lhe confere o artigo 18, do Regimento Interno,

RESOLVE:

tornar sem efeito a Instrução de Serviço No. "P"-8, de 17/01/69, na qual designa os servidores ADALBERTO NECO DA ROCHA, JULIO CESAR RABELO e ANTONIO THOMAZELLI, para exercerem as funções de Encarregados de Campo, do Convênio firmado entre a PDF e a FZDF, em 9/8/67.

JULIO QUIRINO DA COSTA
Presidente.

INSTRUÇÃO DE SERVIÇO No. "P"-16, DE 22 DE JANEIRO DE 1969.

O PRESIDENTE DA FUNDAÇÃO ZOOBOTANICA DO DISTRITO FEDERAL, no uso das atribuições que lhe confere o item IV, do artigo 18, do Regimento Interno, e tendo em vista a Regulamentação do Convênio PDF-FZDF, aprovada pelo Egrégio Conselho Deliberativo, em sua 43a. sessão.

RESOLVE:

designar ADALBERTO NECO DA ROCHA e JULIO CESAR RABELO para exercerem, a partir do dia 17 do corrente mês, as funções de Encarregados de Campo, do Convênio firmado entre a PDF e a FZDF, em 9/8/67.

JULIO QUIRINO DA COSTA
Presidente.

Brasília é o atual centro turístico desta parte do Continente.

SECRETARIA DE EDUCAÇÃO E CULTURA

CONSELHO DE EDUCAÇÃO DO DISTRITO FEDERAL

Parecer no. 53/68
Processo no. 1004783/68

Autoriza o funcionamento do Grupo Escolar no. 8, no Distrito de Colonização Alexandre de Gusmão.

Senhora Presidente,

A professora Anisete Maria Schmitt, responsá-

vel pelo setor de Educação, requereu ao Senhor Secretário de Educação e Cultura autorização para o funcionamento do Grupo Escolar no. 8, localizado no Distrito de Colonização Alexandre de Gusmão, de responsabilidade do Instituto Brasileiro de Reforma Agrária, do Ministério da Agricultura.

O Serviço de Registro e Inspeção de Escola Primária Particular se pronunciou declarando cumpridas as exigências pertinentes estabelecidas pelo Conselho de Educação do Distrito Federal.

A análise do processo permitiu que opinásse-

mos favoravelmente pelo atendimento. Entretanto, parece-nos oportuno que o Serviço competente da Secretaria de Educação e Cultura preste a interessada, as informações e esclarecimentos necessários para solicitar o reconhecimento da Instituição, considerando que o prazo de seu funcionamento e outras condições como a melhoria de instalações e a obra educativa desenvolvida em função da comunidade, justificam que o requeira.

Este é o nosso parecer, salvo melhor juízo, Brasília, 22 de novembro de 1968

a) MARIA MELO DE ARAUJO LOPES
Relatora

Aprovado na sessão extraordinária de 5/12/68

E m 06/12/68

a) CLELIA DE FREITAS CAPANEMA
Presidente

CONSELHO DE EDUCAÇÃO DO DISTRITO FEDERAL

Parecer no. 61/68

Processo no. 1.005 020/67

Registro de disciplinas específicas do ensino normal.

I. HISTÓRICO - A Assessoria do Ensino Normal, em seu ofício no. 024/67, dirigido ao Coordenador de Educação Média, solicita consulta a este Egrégio Conselho sobre as normas a serem observadas no registro de professores de disciplinas específicas do ensino normal.

A Comissão de Legislação e Normas do Egrégio Conselho de Educação do DF., examinando o processo em reunião de 28/67 pediu pronunciamento da Assessoria do Ensino Normal, a qual, sob a forma de minuta de Regulamento, ofereceu sua contribuição encaminhando-a a este Órgão em 14/3/68.

II - A LEGISLAÇÃO - A L.D.B. em seu artigo 61 determina que "o magistério nos estabelecimentos de ensino médio só poderá ser exercido por professores registrados no órgão competente"

O parecer no. 569/66 do Egrégio Conselho Federal de Educação, interpretando a Lei Maior da Educação Brasileira em seus artigos 16, 17, 53, 54 e 55, traça diretrizes sobre o assunto, reconhecendo que:

- a) o ensino normal deve ter sua legislação elaborada exclusivamente pelos Estados;
- b) os professores de disciplinas específicas de ensino normal devem possuir registro fornecido pelos Estados;
- c) não sendo necessário o registro de professores de disciplinas específicas de ensino normal no âmbito do Ministério da Educação e Cultura.

Ainda a L.D.B., indiretamente nos traça normas quanto aos critérios a serem observados para a concessão de registro ao fixar em seu art. 59, que: "A formação de professor para o ensino médio será feita nas faculdades de filosofia, ciências e letras e a de professores de disciplinas específicas de ensino médio técnico em cursos especiais de educação técnica.

No parágrafo único deste artigo abre mais uma frente aos Institutos de Educação nos quais poderão funcionar cursos de formação de professores para o ensino normal, dentro das normas estabelecidas para o curso pedagógico das faculdades de filosofia, ciências e letras.

A L.D.B. prevê também a carência de professores licenciados em faculdades de filosofia e com sabedoria e propriedade em seu artigo 117 estabelece que "enquanto não houver número bastante de professores licenciados em faculdades de filosofia, e sempre que se registre essa falta a habilitação a exercício do magistério será feita por meio de exames de suficiência realizados em faculdades de filosofia oficiais indicadas pelo Conselho Federal de Educação"

O Conselho Federal de Educação vem, através de Pareceres corporificados em Resoluções estabelecendo o currículo mínimo e a duração de curso para Bacharelado e Licenciatura em disciplinas diversas (Dec. nos. 10/62, 11/63 e 35/66).

O Conselho de Educação do Distrito Federal, no artigo 11 da Indicação no. 8, usando de suas atribuições, determinou as disciplinas obrigatórias do curso normal, enumerando as optativas em seu Parágrafo 10, e as práticas recomendáveis em seu § 20, continuando a Educação Física com caráter de obrigatoriedade.

O M.E.C. considerando os artigos 59 e 117 da L.D.B. validou dois tipos de registro aos quais denominou F e D, expedidos pela Diretoria do Ensino Secundário.

O primeiro a quem tem faculdade de filosofia e o segundo aos que prestam exame de suficiência.

III - Análise do Assunto -- Na análise do problema não podemos deixar de considerar de um lado o espírito do curso a que se destina o registro: curso de formação de professores pa-

ra o ensino normal - e de outro o registro em si - registro de professores de disciplinas específicas de ensino normal.

Ora, esta formação específica só poderá ser obtida através de contato íntimo com a problemática ligada ao ensino primário.

A L.D.B. também dirime dúvidas quando em seu art. 59 encarece que a formação de professores de disciplinas específicas de ensino médio técnico será feita em cursos especiais de educação técnica.

Transferindo o problema para o âmbito exclusivo do ensino normal, não podemos deixar de salientar que o cursos normais, os de administradores escolares, os cursos de direção e supervisão de escola primária, possuem esse aspecto de cursos especiais de educação técnica, no que se referem aos problemas ligados ao ensino primário.

Nós mesmos chamamos a atenção para o parágrafo único desse artigo quando dizemos acima que a Lei abriu mais uma frente aos Institutos de Educação onde poderão funcionar cursos de formação de professores dentro das normas estabelecidas para os cursos pedagógicos das faculdades de filosofia, ciências e letras.

Quer-nos parecer que o espírito do legislador deseja acentuar a necessidade de contato direto com os problemas da escola primária por parte daqueles que vão formar os professores a ela destinados.

Ora, parece-nos que um curso de 80 ou mais horas, visando a que o candidato se submeta a um exame de suficiência que lhe confere um registro (definitivo se muito útil de um lado, no caso de prevalecer a situação prevista no art. 117 da LDB) por outro não confere ao candidato capacidades cognoscitivas quanto aos problemas específicos de ensino normal que está a exigir professores cada vez mais gabaritados em qualificação.

Haja à vista o fato de ter este Egrégio Conselho em sua Indicação no. 8 exigido do candidato a professor do ensino primário, estágio supervisionado de um ano.

Todos sabemos que só o contato direto com os problemas confere ao indivíduo maior capacidade para se assenhorar dos mesmos. E o laboratório natural para isto credenciado, em se tratando de professores para o ensino normal e a própria escola primária.

Portanto somos de parecer que ao se elaborar as normas para o registro de professores de disciplinas específicas de ensino normal, tenhamos bem presente estes aspectos do problema e consideremos de maneira especial os candidatos que possuem cursos de formação de professores primários.

Em degrau mais acima destes, os candidatos que o possuem de administradores escolares, curso de diretores e supervisores de escola primária, curso de aperfeiçoamento de professor primário, bem assim curso de extensão em Universidades estrangeiras com o enfoque dos problemas específicos da escola primária.

IV - Concluindo, somos de parecer que a Comissão de Legislação e Normas, ao elaborar o projeto de Resolução para o registro de professores de disciplinas específicas do ensino normal, deve considerar os aspectos analisados acima.

Brasília, 03 de outubro de 1968

a) MARIA HELOISA DEGRAZIA PESTANA
Relatora

Conselho de Educação e Cultura do Distrito Federal. Aprovado em 30.2.68. Homologado em 6.1.69.

CONSELHO DE EDUCAÇÃO DO DISTRITO FEDERAL

Parecer no. 63/68

Processo no. 1.005.888/67 e 00075/66-

Indefere pedido de autorização para funcionamento do Ginásio Bandeirantes e opina que se dê oportunidade aos alunos que ali estudavam a que se matriculem nas séries respectivas nos estabelecimentos do sistema.

Senhora Presidente,

HISTORICO - O Sr. Gedeon de Oliveira Antunes em data de 15/12/65, requereu à Secretaria de Educação e Cultura que mande fazer inspeção prévia do Ginásio Bandeirantes e por tanto junta abundante mas não tão válida documen-

tação, inclusive um Regimento em que opta pelo sistema federal de educação, quando diz em seu artigo 40: "O Ginásio Bandeirantes adotará o Sistema Federal quanto ao seu currículo ginasial e sua inspeção..."

O processo se avoluma e o requerente tangencia sempre a lei sem nela se enquadrar para no final de tudo chegar o Serviço de Reconhecimento e Inspeção do Ensino Médio Particular a seguinte conclusão: "O Ginásio Bandeirantes "NAO OFERECE REQUISITOS MINIMOS PARA MINISTRAR O ENSINO MEDIO. E para tal conclusão aponta o referido Serviço de Reconhecimento e Inspeção, a burla da lei; no que tange as indicações 2, 5 e 8 deste colegiado, bem como currículo inadequado a corpo docente irregular, como se pode concluir da apreciação final das fls. 139 do Serviço referido. Seria fardioso repetir aqui o rosário de irregularidades ali apontadas.

A conclusão do exame do processo em foco é que o Ginásio Bandeirantes funcionou irregularmente nos anos 1966, 67 e 68, sem habilitação legal, para o pessoal de administração e corpo docente; sem os requisitos de lei para o currículo que levou a efeito e mais uma total e completa inobservância das Indicações deste Conselho entregues ao requerente pelo Serviço de Reconhecimento e Inspeção.

Isto posto, o parecer é por que:

a) seja, de plano, indeferido o pedido de autorização para funcionamento do "Ginásio Bandeirantes".

b) Seja providenciado, pelos órgãos competentes com a URGENCIA QUE A SITUAÇÃO requer para prevenir aprofundamento da situação já criada, o fechamento do "Ginásio Bandeirantes".

c) Sejam os alunos do "Ginásio Bandeirantes" aceitos nos estabelecimentos de educação média do sistema do DF., observadas as conveniências geográficas dos alunos e as necessárias adaptações, ao longo do ano de 1969.

Brasília, 31/12/68.

EUDALDO SILVA LIMA
Relator

Aprovado, por unanimidade, na sessão de 31/12/68.

Brasília, 31/12/68.

CLELIA DE FREITAS CAPANEMA
PresidenteConselho de Educação do Distrito Federal
Aprovado em 30/12/68

Homologado em 08/01/69.

Publicado no D.F.

INSTRUÇÃO DE 28 DE JANEIRO DE 1969.

O PRESIDENTE DA FUNDAÇÃO CULTURAL DO DISTRITO FEDERAL, no uso das atribuições que lhe são conferidas pelo artigo 90, da letra "g", do Regimento da Fundação Cultural, aprovado pelo Decreto "N" no. 525, de 09/09/66, e tendo em vista o que consta do processo no. 1000336/69-SEC,

RESOLVE:

CESSAR os efeitos da Instrução de 20 de dezembro de 1968, que designou o Sr. WALTER ALBUQUERQUE MELLO, Assessor da Fundação Cultural do Distrito Federal - símbolo F. C. 5, para responder pela Diretoria Executiva da Fundação Cultural, símbolo F. C. 2, em virtude da designação do respectivo titular.

Distrito Federal, 28 de janeiro de 1969

INSTRUÇÃO DE 28 DE JANEIRO DE 1969

O PRESIDENTE DA FUNDAÇÃO CULTURAL DO DISTRITO FEDERAL, no uso das atribuições que lhe são conferidas pelo artigo 90, letra "g" do Regimento da Fundação Cultural, aprovado pelo Decreto "N" no. 525, de 09/09/66, e tendo em vista aprovação do Conselho Deliberativo em sua 11a. Reunião Extraordinária de 23/01/69 e homologação de Sua Excecelência o Sr. Prefeito do Distrito Federal, em 28/01/69, conforme processo no. 1000336/69-SEC,

RESOLVE:

DESIGNAR, Dr. DOMINGOS RODRIGUES MALHEIROS, Advogado do Quadro de Pessoal da SHIS, à disposição da Fundação Cultural do Distrito Federal, para exercer a função em comissão de Diretor Executivo da Fundação Cultural do Distrito Federal, símbolo F. C. 2.

Distrito Federal, 28 de janeiro de 1969.

IVAN LUZ

Presidente da Fundação Cultural do Distrito Federal

PREFEITURA DO DISTRITO FEDERAL

ATOS DO PREFEITO

DECRETOS ASSINADOS

DECRETO Nº 934 DE 03 DE fevereiro DE 1969

Aprova o orçamento do Departamento de Estradas de Rodagem do Distrito Federal - DER-DF, para o exercício de 1969.

O Prefeito do Distrito Federal, no uso de suas atribuições legais e tendo em vista os dispositivos do art. 107 da Lei nº 4.320, de 17 de março de 1964,

D E C R E T A:

Art. 1º - Fica aprovado, na forma do quadro anexo, o orçamento para o exercício de 1969, do Departamento de Estradas de Rodagem do Distrito Federal - DER-DF, órgão do conjunto administrativo do Distri-

to Federal, com personalidade jurídica própria e subordinado ao controle e supervisão da Secretaria de Viação e Obras, de acordo com os dispositivos da Lei nº 4.545, de 10 de dezembro de 1964.

Art. 2º - Este Decreto entrará em vigor na data de sua publicação, revogadas as disposições em contrário.

Distrito Federal, 03 de fev.º de 1969.
81º da República e 9º de Brasília.

WADJÓ DA COSTA GOMIDE
Prefeito

CARLOS SANTOS JUNIOR
Secretário do Governo

SILVIO CARLOS PIMENTA JAGUARIBE
Secretário de Viação e Obras

WILSON JÚLIO DE MIRANDA
Secretário de Finanças.

DEPARTAMENTO DE ESTRADAS DE RODAGEM DO DISTRITO FEDERAL
ORÇAMENTO SINTÉTICO PARA O EXERCÍCIO DE 1969

RECEITA	PARCIAL	SUB-TOTAL	TOTAL	DESPESA	PARCIAL	SUB-TOTAL	TOTAL
1.0.0.00 - RECEITAS CORRENTES	-			30.0.00 - DESPESAS CORRENTES			
1.1.0.00 - RECEITA TRIBUTÁRIA	-			31.0.00 - DESPESAS DE CUSTEIO			
1.2.0.00 - RECEITA PATRIMONIAL	-			31.1.00 - Pessoal Civil	3.327.000,00		
1.3.0.00 - RECEITA INDUSTRIAL	3.000,00			31.3.00 - Material de Consumo	1.190.000,00		
1.4.0.00 - TRANSFERÊNCIAS CORRENTES				31.4.00 - Serviços de Terceiros	450.000,00		
a) PREFEITURA DO DF	5.779.000,00			31.5.00 - Encargos Diversos	180.000,00		
b) FUNDO RENOV.NACIONAL	2.725.000,00			31.6.00 - Despesas do Exerc.Anter.	15.000,00	5.162.000,00	
1.5.0.00 - RECEITAS DIVERSAS	10.000,00	8.508.000,00		32.0.00 - TRANSFERÊNCIA CORRENTES			
1.0.0.00 - RECEITAS DE CAPITAL				32.1.00 - Subvenções Sociais	-		
1.1.0000 - OPERAÇÕES DE CRÉDITO				32.2.00 - Subvenções Econômicas	-		
1.2.0.00 - ALIENAÇÃO DE BENS MÓVEIS E IMÓVEIS				32.3.00 - Inativos	-		
1.3.0.00 - AMORTIZAÇÃO DE EMPRÉSTIMOS CONCEDIDOS				32.4.00 - Pensionistas	-		
1.4.0000 - OPERAÇÕES DE CRÉDITO				32.5.00 - Salário Família	8.000,00		
1.5.0.00 - TRANSFERÊNCIAS DE CAPITAL				32.6.00 - Abono Familiar	-		
a) Prefeitura do DF	7.902.000,00			32.7.00 - Juros da Div.Pública	-		
b) Superavit Financeiro do Orçamento de 1968	1.072.000,00			32.8.00 - Contribuição p/Previ.Soc.	600.000,00	608.000,00	5.770.000,00
1.6.0.00 - OUTRAS RECEITAS DE CAP.	2.170.000,00	11.144.000,00		40.0.00 - DESPESAS DE CAPITAL			
TOTAL DA RECEITA			19.652.000,00	41.0.00 - INVESTIMENTOS			
				41.1.00 - Obras Públicas	12.312.000,00		
				41.2.00 - Equip.e Instalações	1.370.000,00		
				41.3.00 - Material Permanente	200.000,00		
				41.4.00 - Participação em Constituição ou aumento de capital da Empresa ou Entidade Industrial ou Agrícola	-		
				42.0.00 - INVESTIMENTOS FINANCEIROS	-		
				43.0.00 - TRANSFERÊNCIAS DE CAPITAL	-		
				TOTAL DA DESPESA		13.882.000,00	13.882.000,00
				TOTAL DA RECEITA			19.652.000,00

Brasília, 03 / 02 / 1969

DESPACHOS

Processo nº 004556/69

Interressada: Maria Antonieta Del Arco Pinhato

Assunto : Solicita autorização para participar do Curso de " Programação de Vivienda" em Bogotá na Colombia



Tempo instável. Temperatura em ligeira elevação. Máxima de ontem, 31.2; mínima, 18.2 graus. Umidade relativa do ar: 41 por cento

Brasília, 4 de fevereiro de 1969

Senhor Prefeito

Pela autorização do afastamento da interessada, do País, por 60 dias, para frequentar curso no exterior, sem prejuízo de vencimentos e vantagens de seu cargo em órgão do Conjunto Administrativo do Distrito Federal.

30 de Janeiro de 1969

WILSON JOSÉ PINHEIRO
SECRETÁRIO DE ADMINISTRAÇÃO

AUTORIZO:

em 30 de Janeiro de 1969

Wadjô da Costa Gomide

EDITAIS E AVISOS

PREFEITURA DO DISTRITO FEDERAL
SECRETARIA DE ADMINISTRAÇÃO
CENTRO DE SELEÇÃO E TREINAMENTO

RETIFICAÇÃO

O Centro de Seleção e Treinamento retifica o resultado final da Prova de Títulos para ocupantes de cargo de nível superior - Professor do Ensino Médio, publicado no Distrito Federal no. 16 do dia 30 de janeiro de 1969,

Onde se lê:
Matr. 4308
Nome: Otávio Lira filho.
Pontos: 174. Nota 78,89. Classif. 22o.

Leia-se,
Matr. 4308
Nome: Otávio Lira Filho.
Pontos: 174. Nota: 78,89. Classif. 22o.

Matr. 10046
Nome: Otávio Lira Filho.
Pontos: 174. Nota: 78,89. Classif. 22o.

Brasília, 30 de janeiro de 1969

ANTONIO ALTAIR CARVALHO RIBEIRO
Centro de Seleção e Treinamento
Assistente do Diretor

COMPANHIA URBANIZADORA DA NOVA CAPITAL DO BRASIL.

PREFEITURA DO DISTRITO FEDERAL
SECRETARIA DE VIAÇÃO E OBRAS
COMPANHIA URBANIZADORA DA NOVA CAPITAL DO BRASIL.

AVISO

LICITAÇÃO DE LOTES DE TERRENOS PARA CONSTRUÇÃO DE EDIFÍCIOS COMERCIAIS, NO SETOR DE DIVERSÕES SUL.

A COMPANHIA URBANIZADORA DA NOVA CAPITAL DO BRASIL - "NOVACAP", faz público que, no dia 27 de fevereiro de 1969, às 14,00 horas, colocará em licitação pública, na Divisão de Operações Imobiliárias do Departamento Econômico, sita à avenida W-3, quadra-7, altos do Cine Cultura, em Brasília Capital Federal, 03 (três) lotes de terreno no Setor de Diversões Sul (SDS), de Brasília - DF., conforme Edital no. 01/69 - DOI/DEC, publicado no DISTRITO FEDERAL no. 13, de 24 de janeiro de 1969, às páginas 12 e 13.

Brasília DF, 27 de janeiro de 1969.

DOMINGOS MARTINS VERSIANI
Presidente da Comissão Permanente de Licitação de Terrenos do Distrito Federal,

PREFEITURA DO DISTRITO FEDERAL
SECRETARIA DE FINANÇAS
COORDENAÇÃO DO SISTEMA DE CONTABILIDADE
DIVISÃO DE EXAME DE CONTAS
SERVIÇO DE TOMADA DE CONTAS.

EDITAL DE CONVOCAÇÃO

Fica, por este meio, convocado a comparecer a este Serviço, a fim de prestar declaração em processo de TOMADA DE CONTAS ESPECIAL, o funcionário IZAMAR TOSTA DA SILVA, escrevente datilógrafo, nível 7, matrícula no. 6.744, responsável por um adiantamento no valor de NCr\$ 150,00 (cento e cinquenta cruzeiros novos).

Brasília, 30 de janeiro de 1969.

JOSE BITTAR
Chefe.

PEDESTRE

É seu dever acatar e tratar com polidez os inspetores de trânsito e outros encarregados da fiscalização; eles trabalham pelo bem da comunidade.

SINDICATO DA INDÚSTRIA DA CONSTRUÇÃO CIVIL DE BRASÍLIA
CUSTOS UNITÁRIOS DE CONSTRUÇÃO DE ACORDO COM A LEI-4.591

		P A D R ã O								
		H-1			H-3			H-6		
ANO	MÊS	3A	3N	3B	3A	3N	3B	3A	3N	3B
1968	DEZ	418,55	391,81	209,58	285,17	258,43	187,98	283,65	264,08	204,44

Obs.: 1) H-1, H-3 e H-6 significa "Habitacional" de um, três e seis pavimentos.

2) 3A, 3N e 3B indica o número de quartos (3) da unidade autônoma e as letras A, N e B, os padrões de acabamento da construção: "ALTO", "NORMAL" e "BAIXO".

3) Nos custos acima (preço por metro quadrado) não foram considerados os seguintes itens que deverão ser levados em conta na determinação dos preços por metro quadrado em cada caso particular: instalação de ar condicionado; calefação; telefone interno; fogões; aquecedores; play-grounds urbanização; ligações de serviços públicos; despesas com instalação, funcionamento e regulamentação do condomínio; impostos e taxas; remuneração da construtora e remuneração do incorporador.

PREÇO DÊSTE EXEMPLAR NCr\$ 0,20