Distrito Federal

Orgão Oficial do Poder Executivo do Distrito Federal

Brasília, 26 de novembro de 1968

Ano I N.o 186

50 MIL TURISTAS NO DF

Cinquenta mil novecentos e sessenta e cinco turistas visitaram Brasília de 1o. de janeiro a 30 de junho do corrente ano, segundo o registro dos hotéis de luxo e dos de categoria comercial do Plano-Pilôto e do Serviço de Recepção do Departamento de Turismo e Recreação da PDF, que funciona no Aeroporto Civil.

35.965 pessoas hospedaram-se nos Hotéis da Asa Sul e 15 mil nos estabelecimentos hoteleiros da Asa Norte, em residências particulares ou no Anexo 1 dos Hotéis do Lago.

Os dados estatísticos apontam a presença de 45.879 turistas brasileiros no primeiro semestre dêste ano no Distrito Federal, , contra 5.860 estrangeiros, das mais variadas nacionalidades.

Além da própria cidade que funciona como atração, houve aumento de visitantes por ocasião dos diversos congressos, seminários, simpósios, festivais e outros acontecimentos, sendo que 50 por cento dos turistas vieram à Capital Federal integrando caravanas, principalmente estudantis.

PROMOÇÃO DE BRASÍLIA

O DETUR vem dando ajuda a todos os órgãos de divulgação de interêsse nacional e aos do exterior, como National Geographic Magazine, Financial-Times, revista Internacional do Rotary (Nova York) e Delta Larrousse. Em Brasília, colabora com as corporações militares, estabelecimentos de ensino, cultos religiosos, Catedral, Legião Brasileira de Assistência, Casa do Candango, entidades de classe, clubes sócio-desportivos e às administrações regionais, visando a divulgação e a consolidação da Capital Federal. A informação é do Diretor do órgão, Sr. Sebastião Medeiros, em relatório encaminhado ao Prefeito Wadjô Gomide.

VISITA

Os alunos da 5a. série da Escola-Classe no. 5 de Sobradinho, receberam a visita do Sr. Ernest G. Wiener, Chefe do USIS em Brasília, que, na ocasião, concedeu uma entrevista abordando assuntos atinentes aos Estados Unidos, seu povo e sua estrutura sócio-político-econômica. A promoção teve o encaminhamento do Setor de Estudos Sociais da Coordenação de Educação Primária do Distrito Federal e obteve êxito completo ante a atuação dos alunos que submeteram o visitante às mais variadas perguntas sôbre as atividades norte-americanas - em todos os setores da vida moderna-.

NÚCLEOS RURAIS

Estão sendo implantadas tôdas as estradas de acesso aos núcleos de produção do Distrito Federal. É informação do Secretário de Agricultura, Sr. Júlio Quirino, constante de relatório dirigido ao Prefeito Wadjô Gomide.

As primeiras estradas - segundo o ,relatório - beneficiaram os Núcleos de Rio Prêto e Tabatinga, cujos granjeiros já podem escoar sua produção em qualquer época do ano. Terminado o trabalho na região leste do DF, a Secretaria de Agricultura voltará suas atenções para a abertura de estradas para outras áreas.

O nôvo Administrador Regional de Taguatinga Sr. Fúlvio Vigini Machado, (foto) vinha exercendo as funções de Chefe de Gabinete da Secretaria de Serviços Públicos e leva para sua nova função um vasto cabedal de experiências administrativas.

LOTES NO SIA: SAB VENDERÁ 200

Dentro dos próximos dias, a SAB assinará convênio com a NOVACAP, para a venda de duzentos lotes ,industriais dentre os que a emprêsa dispõe no Setor de Indústria e Abastecimento. É informação do Superintendente do órgão. Sr. Ronald Barcelos, acrescentando que a operação será feita através de concorrência pública à qual poderão concorrer todos os interessados.

Cada lote mede mil metros quadrados, destinando-se sua venda, sobretudo, a atender à preocupação do Govêrno do Distrito Federal em proporcionar o desenvolvimento do SIA.

Segundo o Sr. Ronald Barcelos, também nos próximos dias, a SAB iniciará diversas promoções de artigos e produtos, por preços inferiores aos vigentes no comércio local. Entre as primeiras promoções na espécie, incluem-se louças, alumínios e artigos plásticos.

Por sua vez, tôdas as providências já foram adotadas, com a devida antecedência, para que a população de Brasília possa contar com as mais variadas espécies de produtos para o Natal. As primeiras remessas já começaram a chegar e, dentro de breves dias, os produtos serão colocados à venda em tôdas as quinze unidades da emprêsa.

Brasília é um poema de ferro e cimento com elevado destino.

DF TEM O MAIS ALTO ÍNDICE DE MECANIZAÇÃO DO BRASIL

O Distrito Federal tem o mais alto índice de mecanização do País, com relação a máquina/hectare, partindo, agora, para a organização das patrulhas que serão localizadas nos núcleos rurais. A informação é do Secretário de Agricultura e Produção da PDF, Sr. Júlio Quirino.

Por outro lado já estão sendo preparados operadores de máquinas pesadas, a fim de adquirirem condições técnicas para que as mesma sejam colocadas em serviço ainda no presente período agrícula. Os preços serão bastante acessíveis à grande maioria dos agricultores, pois os alugueis são mais baixos que os de qualquer outro órgão público ou particular. O pagamento será financiado de forma a estimular, efetivamente, a prática da mecanização.

MAQUINAS

Grande parte do material já está chegando a Brasília, em sua maioria tratores, máquinas e viaturas, que foram adquiridos pela Secretaria de Agricultura, através de financiamento da CODEPLAN. Deverão chegar em sua totalidade 45 tratores de pneus, 25 de esteira, 2 motoniveladoras, 1 pá mecânica, 3 Scrapers, 3 comboios de lubrificação, 6 carretas "tip-top", 2 guindastes, 10 caminhões basculantes, 8 caminhões para transportes gerais, 6 caminonetas Toyota, 36 grades "Rome" e demais implementos agrículas necessários à operação do equipamento adquirido.

ASSISTENCIA TECNICA

Com a contratação do pessoal necessário, será intensificado a assistência direta aos agricultores. Além dos serviços prestados pelos técnicos localizados nos núcleos, estão sendo criados grupos volantes incumbidos de levar a cabo campanhas especiais de defesa sanitária, animal e vegetal.

Já em andamento durante o mês de novembro diversas campanhas de combate às pragas dos pomares e doenças do gado e das aves, abrangendo principalmente as áreas de Sobradinho e Taguatinga.

ISOTÓPO RADIOATIVO

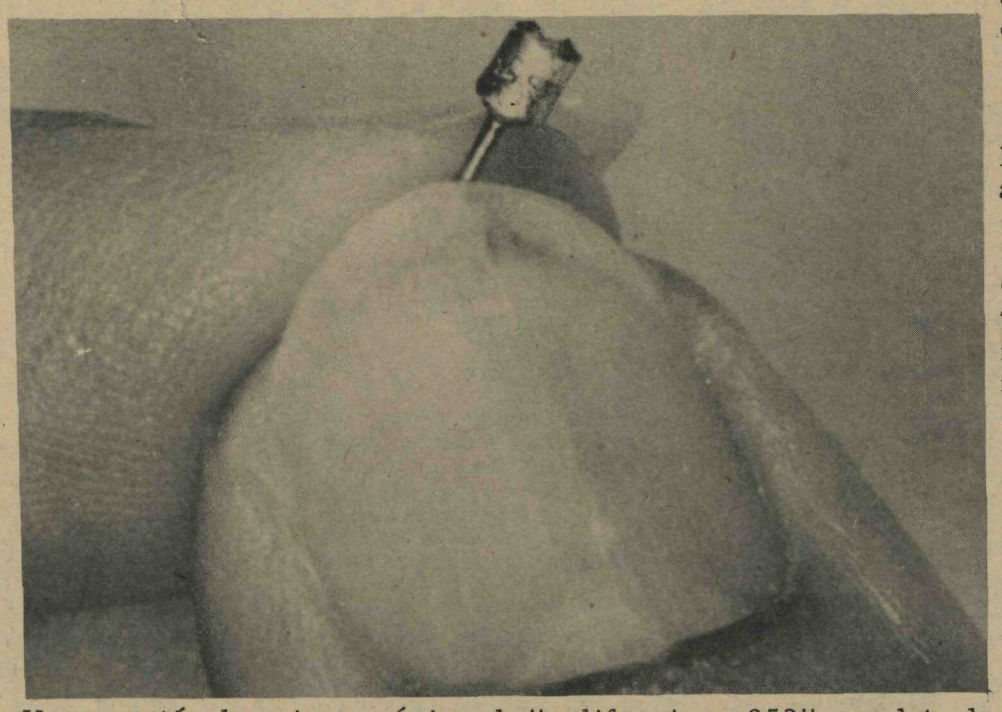

Uma partícula microscópica de "californium-252", produto da era nuclear, feita pelo homem, está contida na minúscula cápsula vista na foto. Cientistas norte-americanos afirmaram que o elemento radioativo poderá ser um instrumento de grande valor na detecção de várias espécies de minerais.

CODEPLAN: FINANCIAMENTO DE INDÚSTRIAS

Dentro em breve, a Companhia de Desenvolvimento do Planalto Central - CODEPLAN - prestará assistência financeira às pequenas e médias indústrias de Brasília. Nesse sentido, já existe estudo elaborado em conjunto com o Banco Regional de Brasília para a fixação das normas e áreas de ação dos dois órgãos.

Segundo informações do Secretário de Finanças da PDF Sr. Wilson Miranda, que atualmente acumula a presidência do órgão, entre os objetivos principais da CODEPLAN figura o de participar de todos os planos e programas de estímulo à produção industrial ou que visem, nos seus diversos aspectos, o desenvolvimento de Brasília.

TAGUATINGA: H. DISTRITAL

A Concorrência Pública para a construção, em regime de empreitada por prêço global, do Hospital Distrital de Taguatinga, será julgada no próximo mês, na sala das concorrência da NOVACAP. A construção da Unidade hospitalar de Taguatinga resulta de convênio assinado entre a NOVACAP e a Fundação Hospitalar do Distrito Federal. Os trabalhos serão iniciados 5 dias após a expedição da Ordem de Serviço pela NOVACAP e deverão estar concluídos no prazo de 15 meses, cabendo a fiscalização da obra à NOVACAP, com assistência da Fundação Hospitalar.

Constará do contrato, a ser assinado com a firma empreiteira vencedora, a entrega do prédio em condições ideais de funcionamento, com a instalação completa dos equipamentos de vácuo, oxigênio, sonorização, intercomunicação, ar condicionado, bombas, geradores, PABX, elevadores, etc.

As sondagens e movimento parcial do terreno já foram executados. As obras partirão dêste ponto, até sua entrega final, com "habite-se", instalação de água, esgôto, fôrça, luz, telefone e demais serviços em perfeito funcionamento, de acôrdo com as normas técnicas.

RECURSOS ÁUDIO-VISUAIS

Continuam com pleno êxito as aulas sôbre recursos audivisuais promovidas pela Coordenação de Educação Primária da Secretaria de Educação e Cultura do Distrito Federal, sob a supervisão da Professôra Doramélia da Cunha Marra. O curso, que vem sendo apresentado aos sábados, às 14 horas, pela TV-Nacional Canal 3, terá sua primeira etapa concluída no dia 14 de dezembro, devendo reiniciar-se no princípio do próximo ano letivo.

FOSFATO DE ARAXÁ PARA O DF

Para revenda aos agricultores do Distrito Federal, dentro dos próximos dias, a Secretaria de Agricultura da PDF receberá fosfato de Araxá no valor de cem mil cruzeiros novos. Nesse sentido, foi firmado convênio com o Instituto Nacional de Desenvolvimento Agrário-INDA.

Por sua vez, através do convênio firmado com o Banco Regional de Brasília, no valor de NCr$ 300.000,00 a Secretaria de Agricultura abasteceu seus núcleos rurais com adubos, medicamentos, mudas, sementes, ferramentas e produtos veterinários que são revendidos aos interessados por preços razoáveis.

AGRICULTURA

No momento, a Secretaria de Agricultura está adquirindo uma incubadeira capaz de produzir oitenta mil pintos de corte por mês, a fim de abastecer os avicultores de Brasília.

Êsse equipamento trabalhará com os ovos obtidos na Granja do Torto, cujo plantel foi renovado com a compra de quatro mil e quinhentas poedeiras "Garrison".

ADIDO DE IMPRENSA REGRESSA AOS EUA

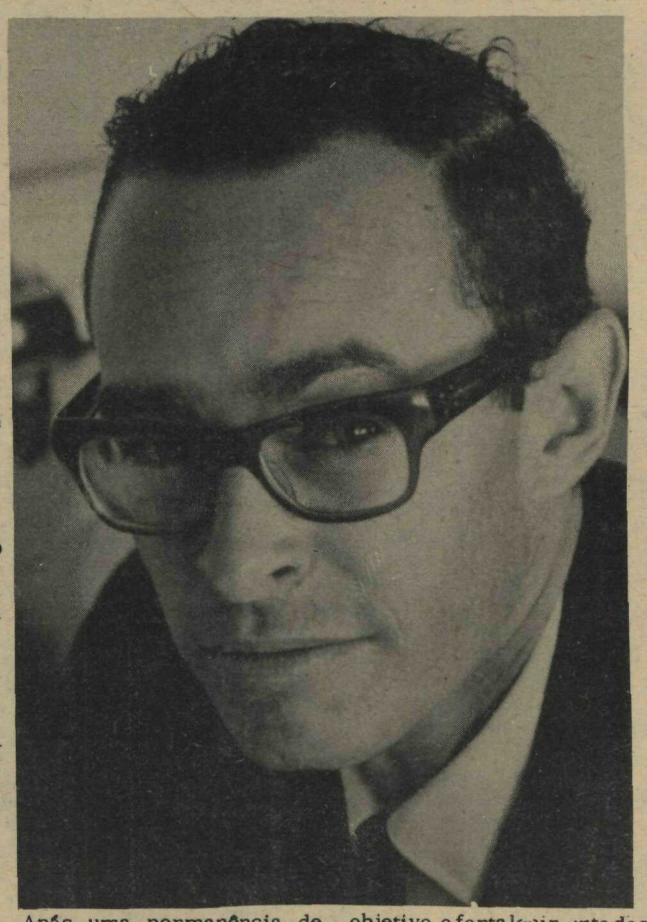

Após uma permanência de cêrca de três anos em Brasília, viajará no dia 2 de dezembro próximo aos Estados Unidos e de lá para o Vietname, onde passará a servir, o Sr. Leon Lederer II, Adido de Imprensa da Embaixada Norte-Americana nesta Capital.

Diplomata e jornalista, o Sr. Leon Lederer II desenvolveu intensa atividade profissional na Capital brasileira, sempre tendo como objetivo o fortalecimento dos tradicionais laços de amizade que unem norte-americanos e brasileiros. Por isso, e por suas qualidades de caráter, fêz um amplo círculo de relações e amizades em todos os meios da sociedade brasiliense.

Amigos e admiradores vão oferecer ao jornalista Leon Lederer II um coquetel, no dia 02 de dezembro vindouro, às 20 horas, na Casa Thomas Jefferson".

RELAÇÕES PÚBLICAS

Vinte e dois funcionários do 1o. HDB concluíram o 4o. Curso Intensivo de Relações com o Público, ministrado pelo Serviço de Relações Públicas. O curso tem por objetivo orientar os servidores que trabalham diretamente ligados aos pacientes e acompanhantes que procuram os serviços médicos e hospitalares do 1o. HDB, eliminando, ao máximo, as possibilidades de incidentes. Dessa forma, 66 funcionários estão enquadrados nesse sistema de atendimento ideal.

DISTRITO FEDERAL

Órgão Oficial do Poder Executivo do Distrito Federal, editado pela SECRETARIA DE ADMINISTRAÇÃO - Coordenação do Sistema de Racionalização e Produtividade - Divisão de Documentação. Diretor Responsável: J.P. Batista - Redação e Administração: Setor de Autarquias Sul Quadra 3 - Bloco N-O-5o. andar. Telefones: 2-0349 e 3-1000, ramais 36,38 e 40. Composição e impressão: Oficinas do "Correio Braziliense". Setor de Indústrias Gráficas, telefone 2-7177. Assinatura anual NCr$ 30,00 - Brasília - Distrito Federal.

JÁ NO EDIFÍCIO BRASÍLIA PROTOCOLO-GERAL DA PDF

Já está funcionando em suas novas instalações, no Edifício do Banco Regional de Brasília, Setor Bancário Sul, o Protocolo Central da PDF. No referido Edifício se encontram, além do Gabinete do Prefeito, vários outros órgãos, e o Protocolo Geral atende ao público no horário de 8 às 18,30 diàriamente, no andar térreo.

Informações sôbre , movimentação de processos e outros documentos podem ser solicitadas pessoalmente ou pelo telefone: 2-0554.

DISTRITAL: MÉDICOS ENCERRAM ESTÁGIO

Quarenta e dois Médicos Internos do 1o. HDB, pertencentes às Faculdades de Medicina de Pelotas, Uberaba, Goiânia e Rio de Janeiro, encerrarão no próximo dia 27 o estágio rotatório do 6o. ano de medicina. Após as solenidades de encerramento do ano letivo, os doutorandos retornarão para as suas respectivas Faculdades, a fim de serem diplomados.

Dentro do programa de encerramento, o Dr. Ely Toscano Barbosa, instrutor do curso, oferecerá aos médicos e doutorandos um churrasco de confraternização, no dia 23, às 08 hs, em Formosa. No dia 27, às 13,00 horas será realizada a entrega dos Certificados e Diplomas.

CURSOS

Durante o ano de 68, os 42 internos fizeram um rodízio nas cadeiras de Clínica Médica, Cirurgia Geral, Pediatria e Ginecologia-Obstetrícia. Em sua maioria, os internos, ao serem diplomados, retornarão ao 1o. HDB para então ingressarem no Curso Pós-Graduação que vinham fazendo no HDB há dois anos, formando-se como especialistas em Neuro - Cirurgia, Pediatria, Traumato - Ortopedia, Cirurgia Geral, - Clínica Médica e Anatomia Patológica.

CORAIS

Todos os corais do Distrito Federal têm apresentações conjuntas programadas para sábado, dia 23, às 20 horas, e domingo às 16 horas, no Teatro Martins Pena, sob o patrocínio da Secretaria de Educação e Cultura, da PDF, e Fundação Cultural do Distrito Federal Com entrada franqueada ao público. O encontro visa consolidar a arte musical entre os jovens e servirá de subsídio cultural aos habitantes da Nova Capital.

FESTIVAL DA ONU

O colégio Taguatinga Norte promove dia 30 do mês em curso, às 16 horas, no Teatro Nacional, o III FESTIVAL DAS NAÇÕES UNIDAS, com entrada franqueada ao público brasiliense. Constam do festival um desfile de trajes típicos das nações, sob a direção da Prof. Maria Fátima Daher Rodrigues, e apresentação de vários números de canto pelo Coral do CTN (noventa vozes), sob a regência da Prof. Célia Bretanha Junker Sival.

SEMINÁRIO

Realiza-se, de 2 a 13 de dezembro próximo, um seminário para professôres de Inglês promovido pela Casa Thomas Jefferson com a colaboração da Secretaria de Educação e Cultura do Distrito Federal. Todos os interessados inscritos devem comparecer à sede do USIS no dia 2 de dezembro, às 8 horas, a fim de se submeterem exame de classificação.

TAGUATINGA: NÔVO SUBPREFEITO

Taguatinga tem nôvo Administrador - Regional. Trata-se do Sr. Fúlvio Vigini Machado, nomeado pelo Prefeito Wadjô Gomide e que anteriormente vinha exercendo o cargo de Chefe de Gabinete da Secretaria de Serviços Públicos. A sua posse e transmissão de cargo deverão ocorrer nesta semana.

ARQUITETURA

LONDRES (BNS) - O Churchill College, nova unidade masculina da Universidade de Cambridge, conquistou um dos prêmios de arquitetura do Real Instituto de Arquitetos Britânicos para 1968.

O prêmio foi concedido a outros 3 prédios universitários, a um aeroporto, uma escola primária - algumas construções urbanas e à Escola do Côro da Catedral de São Paulo.

O relatório do juri acentuou que o prédio do Churchill College constitui uma solução direta do problema de planejamento e do problema de criação do ambiente requerido para uma faculdade residencial como essa. É difícil, acrescentou, encontrar falha no uso do material e nos detalhes.

NÚCLEO BANDEIRANTE

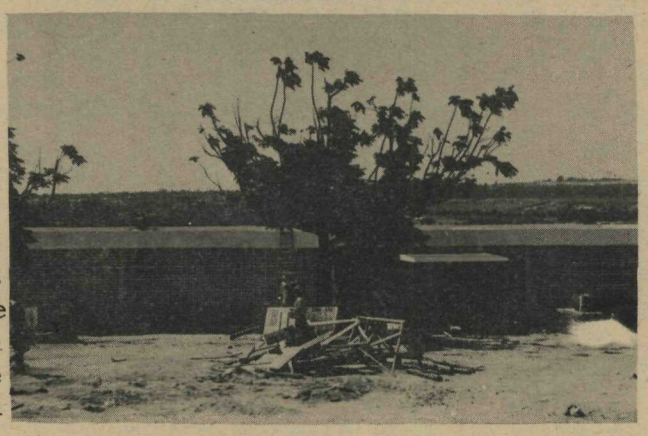

As construções novas (foto) da cidade dando um ritmo diferente aquele Núcleo, principalmente nos setores de comércio e moradias.

VEÍCULOS

DEPARTAMENTO DE TRANSITO - DIVISÃO DE CONTRÔLE

O Serviço de Fiscalização do Departamento de Transito, notificou por diversas infrações os seguintes veículos:

1-00-60 - 1-03-09 - 1-03-76
1-09-99 - 1-10-31 - 1-11-24
1-12-94 - 1-14-66 - 1-19-56
1-20-14 - 1-21-01 - 1-25-17
1-25-48 - 1-27-73 - 1-33-55
1-34-20 - 1-42-73 - 1-44-91
1-47-34 - 1-50-11 - 1-51-45
1-51-64 - 1-53-67 - 1-54-72
1-55-58 - 1-56-04 - 1-58-07
1-59-23 - 1-63-02 - 1-64-70
1-64-74 - 1-67-54 - 1-70-52
1-88-36 - 1-91-51 - 1-94-57
1-96-00 - 1-96-57 - 1-97-39
1-98-22 - 2-01-15 - 2-04-28
2-29-05 - 2-05-86 - 2-05-86
2-06-06 - 2-08-68 - 2-09-00
2-09-00 - 2-09-93 - 2-13-32
2-17-61 - 2-21-22 - 2-21-72
2-24-18 - 2-24-49 - 2-25-25
2-25-69 - 2-26-16 - 2-26-19
2-26-74 - 2-27-07 - 2-27-77
2-30-80 - - - - - - 2-30-81
2-31-68 - 2-32-49 - 2-36-28
2-42-79 - 2-48-70 - 2-49-43
2-49-43 - 2-51-14 - 2-51-95
2-52-10 - 2-53-36 - 2-58-08
2-58-26 - 2-62-12 - 2-66-13
2-66-63 - 2-66-86 - 2-67-78
2-77-22 - 2-77-73 - 2-82-21
2-84-84 - 2-85-01 - 2-87-56
2-86-07 - 2-88-16 - 2-91-60
2-96-34 - 2-97-71 - 3-00-05
3-00-19 - 3-00-52 - 3-00-68
3-01-08 - 3-01-26 - 3-02-71
3-03-56 - 3-03-81 - 3-05-71
3-05-61 - 3-06-64 - 3-07-63
3-07-66 - - - - - - 3-07-82
3-08-59 - 3-09-17 - 3-09-19
3-09-33 - 3-09-52 - 3-09-69
3-10-11 - 3-10-51 - 3-10-67
3-11-08 - 3-12-57 - 3-12-77
3-13-31 - 3-13-43 - 3-14-02
3-14-61 - 3-14-95 - 3-15-07
3-17-88 - 3-19-62 - 3-19-99
3-20-67 - 3-21-14 - 3-22-46
3-22-59 - 3-22-73 - 3-23-18
3-23-48 - 3-24-82 - 3-25-68
3-26-02 - 3-26-39 - 3-26-47
3-26-70 - 3-27-13 - 3-27-77
3-29-41 - 3-29-97 - 3-30-69
3-30-84 - 3-30-96 - 3-31-43
3-31-61 - 3-32-23 - 3-33-92
3-34-71 - 3-34-78 - 3-35-28
3-35-88 - 3-36-39 - 3-36-41
3-37-33 - 3-37-86 - 3-37-91
3-37-94 - 3-38-00 - 3-38-40
3-39-21 - 3-39-22 - 3-39-87
3-40-14 - 3-40-38 - 3-40-45
3-40-60 - 3-40-85 - 3-41-00
3-41-43 - 3-41-67 - 3-42-24
3-42-39 - 3-43-20 - 3-43-26
3-43-40 - 3-43-40 - 3-43-40
3-43-49 - 3-44-52 - 3-45-89
3-46-36 - 3-46-70 - 3-49-35
3-49-38 - 3-49-45 - 3-49-65
3-50-17 - 3-51-51 - 3-52-35
3-63-96 - 3-65-58 -

CARROS DE ALUGUEL

5-61-12 - 5-61-54 - 5-61-55
5-61-79 - 5-61-90 - 5-62-03
5-62-18 - 5-62-24 - 5-62-27
5-64-08 - 5-64-44 - 5-64-59
5-64-90 - 5-64-99 - 5-65-33
5-65-84 - 5-66-17 - 5-66-54
5-76-75 - 5-77-08 - 5-77-80
5-78-05 - 5-78-35 - 5-78-37
5-78-79 - 5-79-15 - 5-79-35
5-79-80 - 5-79-92 - 5-80-25
5-80-28 - 5-80-48 - 5-80-77
5-80-78 - 5-81-03 - 5-81-13
5-82-86 - 5-82-89 - 5-83-02
5-83-10 - 5-83-40 - 5-83-42
5-83-50 - 5-83-52 - 5-83-70
5-84-22 - 5-84-25 - 5-84-80

MINISTÉRIO DO TRABALHO E PREVIDÊNCIA SOCIAL

CONSELHO FEDERAL DE TÉCNICOS DE ADMINISTRAÇÃO
CONSELHO REGIONAL DE TÉCNICOS DE ADMINISTRAÇÃO - 1a. REGIÃO
JUNTA ADMINISTRATIVA

RESOLUÇÃO No. 28/68

Nega registro ao requerente que especifica.

A JUNTA ADMINISTRATIVA DO CONSELHO REGIONAL DE TÉCNICOS DE ADMINISTRAÇÃO - 1a. REGIÃO, no uso de suas atribuições,

R E S O L V E:

Art. 1o. - Negar registro na categoria de Técnico de Administração, por não encontrar amparo na Lei no. 4.769/65, e no Decreto no. ..... 61.934/67. a JARBAS FIDELIS DE SOUZA.

Brasília, DF., 20 de novembro de 1968.

Prof. ANTÔNIO RAMOS MACHADO
Presidente

Dr. OCTACILIO PORTUGAL LOPES
Vice-Presidente

Prof. PAULO VIEIRA DA SILVA
Membro

Dr. PEDRO GUIMARÃES PINTO
Membro

Prof. GUILHERME AUGUSTO ALVES PIRES
Membro

MAURO MANDELLI
Membro

Prof. GUY DE FOTGALLAND CORRÊA DA SILVA LOUREIRO
Membro

Publique-se.

Prof. ANTÔNIO RAMOS MACHADO
Membro

RESOLUÇÃO No. 29/68

Concede registro na categoria de Técnico de Administração, aos profissionais que indica.

A JUNTA ADMINISTRATIVA DO CONSELHO REGIONAL DE TÉCNICOS DE ADMINISTRAÇÃO - 1a. REGIÃO, no uso de suas atribuições,

R E S O L V E:

Art. 1o. - Concluir, favorávelmente, à concessão de registro e inscrição, com fundamento no parágrafo único do artigo 3o. da Lei no..... 4.769/65, a MARIA JOSE BARTHOLO DE OLIVEIRA, ELOYZA ROSSI e ALVARO BRAGA; com fundamento na alínea "a" do artigo 3o.da Lei no. 4.769/65, a RICARDO DE GODOY JAGUARIBE; e, com fundamento na alínea "c" do artigo 3o. da Lei no. 4.769/65, a LUIZ MARIO BORGES ESTRELLA.

Brasília, DF., 20 de novembro de 1968.

Prof. ANTONIO RAMOS MACHADO
Presidente

Dr. OCTACILIO PORTUGAL LOPES
Vice-Presidente

Prof. PAULO VIEIRA DA SILVA
Membro

Dr. PEDRO GUIMARÃES PINTO
Membro

Prof. GUILHERME AUGUSTO ALVES PIRES
Membro

MAURO MANDELLI
Membro

Prof. GYU DE FONTGALLAND CORREA DA SILVA LOUREIRO
Membro

Publique-se.

Prof. ANTONIO RAMOS MACHADO
Presidente

PREFEITURA DO DISTRITO FEDERAL

ATOS DO PREFEITO

DECRETOS ASSINADOS

DECRETO No. 858 DE 20 DE NOVEMBRO DE 1968
Altera símbolo de Função em Comissão.

O PREFEITO DO DISTRITO FEDERAL, no uso dos podêres que lhe confere o artigo 20, item II, da Lei no. 3.751, de 13 de abril de 1960, e o artigo 35 da Lei no. 4545, de 10 de dezembro de 1964,

D E C R E T A:
Art. 1o. - Fica alterado para FC-2 o símbolo da Função em Comissão dos Administradores Regionais de Taguatinga e do Gama, constante do Anexo I a que se refere o artigo 2o., do Decreto "N" 429, de 02 de agôsto de 1965,

Art. 2o. - Êste Decreto entrará em vigor na data de sua publicação, revogadas as disposições em contrário.

Distrito Federal, 20 de novembro de 1968. 80o. da República e 9o. de Brasília.

WADJO DA COSTA GOMIDE
Prefeito
DOMINGOS RODRIGUES MALHEIROS
Secretário do Govêrno.

DECRETO No. 859 DE 20 DE NOVEMBRO DE 1968.

Altera símbolo da Função em Comissão.

O PREFEITO DO DISTRITO FEDERAL, no uso dos podêres que lhe conferem o art. 20, item II,da Lei no. 3.751, de 13 de abril de 1960 e artigo 35 da Lei no. 4545, de 10 de dezembro de 1964,

D E C R E T A:

Art. 1o. - Fica alterado para FC-2o símbolo da Função em Comissão do Administrador Regional de Sobradinho, constante do Anexo I a que se refere o art. 2o., do Decreto "N" no. 505, de 13 de maio de 1966.

Art. 2o. - Êste Decreto entrará em vigor na data de sua publicação, revogadas as disposições em contrário.

Distrito Federal, 20 de novembro de 1968. 80o. da República e 9o. de Brasília.

WADJO DA COSTA GOMIDE
Prefeito

DOMINGOS RODRIGUES MALHEIROS
Secretário do Govêrno

DECRETO No. 860 DE 20 DE NOVEMBRO DE 1968

Dispõe sôbre gratificação de representação.

O PREFEITO DO DISTRITO FEDERAL, usando das atribuições que lhe confere o item II, do artigo 20, da Lei no. 3.751, de 13 de abril de 1960, combinado com o ar. 145, item IV, da Lei no. 1.711, de 28 de outubro de 1952;

D E C R E T A:

Art. 1o. - A gratificação de representação concedida aos Administradores Regionais de Taguatinga, Gama e Sobradinho pelo Decreto "N" no. 726 de 04 de abril de 1968, passa a ser do valor mensal de NCr$ 500,00 (quinhentos cruzeirs novos).

Art. 2o. - As despesas decorrentes da aplicação dêste Decreto correrão à conta dos subelementos 31.1.09 - Gratificação pela representação de Gabinete - das respectivas - Administrações Regionais.
Art. 3o. - Êste Decreto entrará em vigor, na data de sua publicação revogadas as disposições em contrário.

Distrito Federal, 20 de novembro de 1968 80o. da República e 9o. de Brasília.

WADJO DA COSTA GOMIDE
Prefeito

DOMINGOS RODRIGUES MALHEIROS
Secretário do Govêrno

DECRETO No. 861 DE 20 DE NOVEMBRO DE 1968

Dispõe sôbre gratificação de representação.

O PREFEITO DO DISTRITO FEDERAL, usando das atribuições que lhe confere o item II, do artigo 20, da Lei no. 3.751, de 13 de abril de 1960, combinado com o art. 145, item IV, da Lei no. 1711, de 28 de outubro de 1952,

D E C R E T A:

Art. 1o. - A gratificação de representação concedida aos Administradores Regionais do Núcleo Bandeirante, Brazlândia e Planaltina, pelo Decreto "N" no. 726 de 04 de abril de 1968, passa a ser do valor mensal de NCr$ 400,00 (quatrocentos cruzeiros novos).

Art. 2o. - As despesas decorrentesda aplicação dêste Decreto correrão à conta dos subelementos /?§?§)(- Gratificação pela represenação de Gabinete - das respectivas Administrações Reginais.

Art. 3o. - Êste Decreto entrará em vigor na.data de sua publicação revogadas as disposições em contrário.

Distrito Federal, 20 de novembro de 1968. 80o. da República e 9o. de Brasília.

WADJO DA CSTA GOMIDE
Prefeito

DOMINGOS RODRIGUES MALHEIROS
Secretário do Govêrno

DECRETO DE 20 DE NOVEMBRO DE 1968

O PREFEITO DO DISTRITO FEDERAL, no usc das atribuições que lhe confere o artigo 20, inciso VII, da Lei no. 3.751, de 13 de abril de 1960,

R E S O L V E:

designar Fulvio Vigini Machado, Assessor de Fazenda, nível 18-B, do Quadro Provisório de Pessoal do Distrito Federal, para exercer a função em comissão, símbolo FC-2, de Administrador Regional de Taguatinga, da Coordenação da Administração Regional, da Secretaria do Govêrno do Distrito Federal.

Distrito Federal, 20 de novembro de 1968.

WADJO DA COSTA GOMIDE
Prefeito

DECRETO DE 20 DE NOVEMBRO DE 1968

O PREFEITO DO DISTRITO FEDERAL, no uso das atribuições que lhe confere o inciso VII, do artigo 20, da Lei no. 3.751, de 13 de abril de 1960,

R E S O L V E:

dispensar Fulvio Vigini Machado, Assessor de Fazenda, nível 18-B, do Quadro Provisório de Pessoal do Distrito Federal, da função em comissão, símbolo FC-2, de Chefe do Gabinete da Secretaria de Serviços Públicos do Distrito Federal, por ter sido designado para exercer outra função.

Distrito Federal, 20 de novembro de 1968.

WADJO DA COSTA GOMIDE
Prefeito

DECRETO DE 20 DE NOVEMBRO DE 1968

O PREFEITO DO DISTRITO FEDERAL, no uso das atribuições que lhe confere o artigo 20., inciso VII, da Lei no. 3.751, de 13 de abril de 1960,

R E S O L V E:

dispensar, a pedido, Francisco Mont'alverne Pires, da função em comissão, símbolo FC-3, de Administrador Regional de Taguatinga, da Coordenação da Administração Regional, da Secretaria do Govêrno do Distrito Federal.

Distrito Federal, 20 de novembro de 1968.

WADJÔ DA COSTA GOMIDE
Prefeito

DECRETO DE 20 DE NOVEMBRO DE 1968

O PREFEITO DO DISTRITO FEDERAL, no uso das atribuições que lhe confere o artigo 20, inciso VII, da Lei no. 3.751, de 13 de abril de 1960,

R E S O L V E:

dispensar, a pedido, o Engenheiro Glorindo Gouvêa Pessoa de Melo, da função em comissão, símbolo FC-3, de Administrador Regional do Gama, da Coordenação da Administração Regional, da Secretaria do Govêrno do Distrito Federal.

Distrito Federal, 20 de novembro de 1968.

WADJÔ DA COSTA GOMIDE
Prefeito

DECRETO No. 865 DE 21 DE NOVEMBRO DE 1968.

Atribui à Sociedade de Transportes Coletivos de Brasília Ltda. o serviço de recapagem ou recauchutagem de pneus de todo o conjunto administrativo do Distrito Federal.

O PREFEITO DO DISTRITO FEDERAL, no uso das atribuições que lhe confere o artigo 20, inciso II, da Lei no. 3751, de 13 de abril de 1960, e tendo em vista o constante do processo no. 32 969/68,

D E C R E T A:

Art. 1o. - O serviço de Recapagem ou recauchutagem de pneus, do conjunto administrativo do Distrito Federal, será atribuído à Sociedade de Transportes Coletivos de Brasília Ltda - TCB.

§ 1o. - Excetuam-se dêste artigo as recapagens ou recauchutagens que a TCB não possa executar dentro das condições estabelecidas pelo órgão solicitante.

§ 2o. - Sempre que houver fundamentada conveniência, poderá o órgão da administração central ou descentralizada promover, salvo se se impuser dispensa dessas formalidades, a realização de concorrência, ou coleta de preços, na forma das disposições em vigor, para a recapagem ou recauchutagem de pneus, caso em que a TCB será obrigatòriamente chamada a concorrer dispensa de apresentar caução e documentos assegurando-se-lhe preferência em igualdade de preço, prazo e demais condições.

Art. 2o. - Este Decreto entrará em vigor na data de sua publicação, revogadas as disposições em contrário.

Distrito Federal, em 21 de novembro de 1968. 80o. da República e 9o. de Brasília.

WADJÔ DA COSTA GOMIDE
Prefeito

DOMINGOS RODRIGUES MALHEIROS
Secretário do Govêrno

ROLF GOEDEN PIEPER
Secretário de Serviços Públicos
(Respondendo)

DECRETO DE 19 DE NOVEMBRO DE 1968

O PREFEITO DO DISTRITO FEDERAL, no uso das atribuições que lhe confere o artigo 20, inciso VII, da Lei no. 3.751, de 13 de abril de 1960, e tendo em vista o que consta do processo no. 37.536/68,

R E S O L V E:

EXONERAR, a pedido, HELOISA HELENA DE CASTRO GUIMARÃES, do cargo de Oficial de Administração, nível 12-A, matrícula no. 3.966, do Quadro Provisório de Pessoal do Distrito Federal, a partir de 10 de outubro de 1968.

Distrito Federal, 19 de novembro de 1968.

WADJÔ DA COSTA GOMIDE
Prefeito

WILSON JOSÉ PINHEIRO
Secretário de Administração
do Distrito Federal

DECRETO DE 19 DE NOVEMBRO DE 1968

O PREFEITO DO DISTRITO FEDERAL, no uso de suas atribuições legais e tendo em vista o que consta do processo no. 6.991/68,

R E S O L V E:

TORNAR SEM EFEITO o Decreto "P" no. 964, de dois de julho de mil novecentos e sessenta e oito, que aproveitou NELSON TEIXEIRA RIBEIRO, no cargo de Oficial de Administração, nível 12-A, do Quadro Provisório de Pessoal do Distrito Federal.

Distrito Federal, 19 de novembro de 1968.

WADJÔ DA COSTA GOMIDE
Prefeito

WILSON JOSÉ PINHEIRO
Secretário de Administração
do Distrito Federal.

DECRETO DE 19 DE NOVEMBRO DE 1968

O PREFEITO DO DISTRITO FEDERAL, no uso das atribuições que lhe confere o artigo 20, inciso VII, da Lei no. 3.751, de 13 de abril de 1960, e de acôrdo com o concurso específico realizado pelo Centro de Seleção e Treinamento da Secretaria de Administração, e ainda tendo em vista o que consta dos processos nos. 8.598/66 e 27.459/68,

R E S O L V E:

READAPTAR, nos têrmos dos artigos 52 e seguintes, 70 e 71, da Lei no. 1.711, de 28 de outubro de 1952, no cargo de Oficial de Administração, nível 12-A, do Quadro Provisório de Pessoal do Distrito Federal, MARIA APARECIDA DA ROCHA MARTINS, Professôra do Ensino Elementar, nível 12-A, matrícula no. 3.102, do mesmo Quadro.

Distrito Federal, 19 de novembro de 1968.

WADJÔ DA COSTA GOMIDE
Prefeito

WILSON JOSÉ PINHEIRO
Secretário de Administração
do Distrito Federal.

DECRETO DE 19 DE NOVEMBRO DE 1968

O PREFEITO DO DISTRITO FEDERAL, no uso das atribuições que lhe confere o artigo 20. inciso II, da Lei no. 3.751, de 13 de abril de 1960, e tendo em vista o que consta do processo no. 36.141/67,

R E S O L V E:

CONSIDERAR APOSENTADO, de acôrdo com o artigo 176, item I, combinado com o artigo 182, alínea "b", da Lei no. 1.711, de 28 de outubro de 1952, e artigo 101, item I, alínea "b" da CONSTITUIÇÃO DO BRASIL, no cargo de Auxiliar de Artífice de Manutenção, Nível 05, FRANCISCO BRUNO DA SILVA, matrícula no. 13.211, do Quadro Provisório de Pessoal do Distrito Federal.

Distrito Federal, 19 de novembro de 1968.

WADJÔ DA COSTA GOMIDE
Prefeito

WILSON JOSÉ ~~PINHEIRO~~
Secretário de Administração do
Distrito Federal. .

PROCESSO No. 30.978/68

Senhor Prefeito

Trata-se de mais um processo administrativo por abandono de cargo. Desta vez, o acusado é o servidor ANTONIO HENRIQUE, Trabalhador, nível 01, matrícula 2.378, do Quadro Provisório de Pessoal do Distrito Federal, lotado na SSP.

Provado está que o acusado, desde maio de 1967 está ausente do serviço, sem justificativa (fls. 4-v).

Sem razão a defesa que pecou ao afirmar que o indiciado resolveu procurar outra função "que lhe possibilite melhores dias" (fls. 13).

Não vamos anular o feito porque, frente a prova, o defensor dativo, talvez por falta de argumento, tenha saído pela tangente.

Ante o exposto, propomos seja o indiciado demitido nos têrmos do artigo 207, II, do Estatuto.

Brasília, 14 de novembro de 1968.

WILSON JOSÉ PINHEIRO
Secretário de Administração
do Distrito Federal

DECRETO DE 19 DE NOVEMBRO DE 1968.

O Prefeito do Distrito Federal, no uso das atribuições que lhe confere o artigo 20, inciso II, da Lei no. 3751, de 13 de abril de 1960, e tendo em vista o constante do Processo no. 30.978/68

R E S O L V E:

DEMITIR, por abandono de cargo, ANTONIO HENRIQUE, Trabalhador, nível 01, matrícula no. 2378, do Quadro Provisório de Pessoal do Distrito Federal, como incurso nas sanções do artigo 207, II, do Estatuto dos Funcionários Públicos Civis da União.

Distrito Federal, 19 de novembro de 1968.

WADJÔ DA COSTA GOMIDE
Prefeito

WILSON JOSÉ PINHEIRO
Secretário de Administração

COMISSÃO DE CLASSIFICAÇÃO E ACUMULAÇÃO DE CARGOS

290a. REUNIÃO

Processo no. 14.868/68
Interessada: RAIMUNDA JACI DE PINHO LEITE
Assunto: Opção
Relator: Cid Ferreira Lopes Filho

D E C I S Ã O

O Plenário da Comissão de Classificação e Acumulação de Cargos, acolhendo, por unanimidade, o voto do Relator, adota a seguinte Decisão:

"Atendendo à natureza das atividades que exerce na Administração do Distrito Federal a funcionária Raimunda Jaci de Pinho Leite, poderá ser aproveitada na classe inicial da série de classe de Oficial de Administração, do QPP/DF, nos têrmos do art. 6o. da Lei 5363, de 30.11.67".
Brasília, 10 de outubro de 1968.

CID FERREIRA LOPES FILHO - Presidente

JOSÉ DE OLIVEIRA NEVES - Membro

JOSÉ WENCESLAU AMARAL - Membro

LÊDA DO NASCIMENTO - Membro

Senhor Secretário de Administração,

Submeto, nos têrmos do art. 2o. do Decreto no. 486, de 4.4.66, a presente Decisão à aprovação de Vossa Excelência.

Brasília, 15 de outubro de 1968.

CID FERREIRA LOPES FILHO - Presidente

Parecer - Senhor Prefeito:

Pela aprovação da decisão retro da C.C.A.C. assinando-se o incluso decreto.

01.11.68.

WILSON JOSÉ PINHEIRO
Secretário de Administração
do Distrito Federal.

DECRETO DE 5 DE NOVEMBRO DE 1968

O PREFEITO DO DISTRITO FEDERAL, no uso das atribuições que lhe confere o artigo 20, inciso VII, da Lei no. 3751, de 13 de abril de 1960, combinado com o artigo 6o. da Lei no. 5363, de 30 de novembro de 1967, e tendo em vista o constante do Processo no. 14868/68,

RESOLVE:

APROVEITAR, no cargo de Oficial de Administração, nível 12-A, do Quadro Provisório de Pessoal do Distrito Federal, Raimunda Jaci de Pinho Leite, Inspetor de Alunos, nível 10, do Quadro de Pessoal - Parte Permanente do Estado do Acre, colocada à disposição da Prefeitura do Distrito Federal

Distrito Federal, 5 de novembro de 1968

WADJO DA COSTA GOMIDE
Prefeito

WILSON JOSE PINHEIRO
Secretário de Administração
do Distrito Federal

DECRETO DE 19 DE NOVEMBRO DE 1968

O PREFEITO DO DISTRITO FEDERAL, no uso de suas atribuições legais, tendo em vista o disposto no artigo 20, inciso VII, da Lei no.3751 de 13 de abril de 1960, em cobinação com as cláusulas oitava e nona do Contrato Social da Sociedade de Habitações de Interêsse Social Ltda.-SHIS.

RESOLVE:

exonerar, a pedido, o Engenheiro Geraldo Rodrigues dos Santos, do cargo de Diretor Técnico da Sociedade de Habitações de Interêsse Social-Ltda.-SHIS.

Distrito Federal, 19 de novembro de 1968

WADJO DA COSTA GOMIDE
Prefeito

DECRETO DE 20 DE NOVEMBRO DE 1968

O PREFEITO DO DISTRITO FEDERAL, no uso das atribuições que lhe são conferidas pelo artigo 20, inciso VII, da Lei no. 3751, de 13 de abril de 1960,

RESOLVE:

designar CHIRLEY DRUMOND DE CARNEIRO LOBO, Escrevente-Datilografo, AF. 204, 7, do Instituto Brasileiro de Desenvolvimento Florestal, do Ministério da Agricultura, colocada à disposição desta Prefeitura, para exercer a Função em Comissão, Símbolo FC-10, de Secretaria Datilógrafa do Gabinete da Coordenação de Planos e Recursos, da Secretaria do Govêrno

Distrito Federal, 20 de novembro de 1968

WADJO DA COSTA GOMIDE
Prefeito

DECRETO DE 20 DE NOVEMBRO DE 1968

O PREFEITO DO DISTRITO FEDERAL, no uso das atribuições que lhe são conferidas pelo artigo 20, inciso VII, da Lei no. 3751 de 13 de abril de 1960,

RESOLVE:

dispensar, a pedido o Arquiteto SUDAN PEREIRA DA ROSA MINERVINI, matrícula no. 8225, Chefe da Seção de Acompanhamento e Análise, da Divisão de Supervisão do Plano, da Coordenação de Planos e Recursos, da Secretaria do Govêrno, de substituto eventual do Chefe do Serviço de Fiscalização de Obras e Posturas, da Subprefeitura de Taguatinga, da Coordenação da Administração Regional, da Secretaria do Govêrno.

Distrito Federal, 20 de novembro de 1968

WADJO DA COSTA GOMIDE
Prefeito

REQUISIÇÃO AUTORIZADA:

Proc. 020104/68 - PRESIDENCIA DA REPUBLICA - GABINETE MILITAR - requisitando Aluisio de Matos Souza, matr. 50690.

Parecer - Senhor Prefeito;

Após indeferida a requisição de fls....., insistiu-se na mesma.

Como se trata de interêsse de autoridades as mais altas, propomos reconsidere V. Exa. o despacho de fls. 05, para o fim de autorizar, em caráter excepcional, seja o servidor Aluísio de Matos Souza, Oficial de Administraçao, nível 12, da NOVACAP, colocado à disposição do Gabinete Militar da Presidência da República, sem prejuízo do salário e demais vantagens do respectivo cargo, até 31 de dezembro de 1969.

Em, 18 de novembro de 1968.

WILSON JOSE PINHEIRO
Secretário de Administração
do Distrito Federal

Desp. AUTORIZO.

Em. 19.11.68.

WADJO DA COSTA GOMIDE
Prefeito

REQUISIÇÃO AUTORIZADA:

Proc. 037665/68 - PRESIDENCIA DA REPUBLICA---GABINETE MILITAR - requisitando José da Siva, matr. 1143.

Parecer - Senhor Prefeito:

Pela autorização do afastamento do servidor até 31.12.68, sem prejuízo de seus vencimentos e vantagens.

Brasília, 13 de novembro de 1968.

WILSON JOSÉ PINHEIRO
Secretário de Administração
do Distrito Federal.

Desp. AUTORIZO.

Brasília, 19 de novembro de 1968.

WADJO DA COSTA GOMIDE
Prefeito

Proc. 28489/68 - DEPARTAMENTO DE IMPRENSA NACIONAL- requisitando José Francisco de Souza, matr. 26673.

Parecer - Senhor Prefeito:

Pela autorização do afastamento do servidor até 31.12.68, sem prejuízo de seus vencimentos e vantagens.

Brasília, 14 de novembro de 1968.

WILSON JOSÉ PINHEIRO
Secretário de Administração
do Distrito Federal.

Desp. AUTORIZO.

Brasília, 19 de novembro de 1968.

WADJO DA COSTA GOMIDE
Prefeito

Proc. 036278/68 - CAMARA DOS DEPUTADOS - requisitando Francisco Canindé Ferreira, matr. 13065.

Parecer - Senhor Prefeito:

Pela autorização do afastamento do servidor até 31.12.68, sem prejuízo de seus vencimentos e vantagens.

Brasília, 05 de novembro de 1968.

WILSON JOSÉ PINHEIRO
Secretário de Administração
do Distrito Federal

Desp. AUTORIZO.

Brasília, 12 de novembro de 1968.

WADJO DA COSTA GOMIDE
Prefeito

Proc. 034654/68 - PRESIDENCIA DA REPUBLICA- GABINETE CIVIL - requisitando Adalberto Lopes Cortes, matr. 21252 - NOVACAP,

Parecer - Senhor Prefeito:

Pela autorização do servidor até 31.12.68, sem prejuízo de seus vencimentos e vantagens.

Brasília, 14 de novembro de 1968

WILSON JOSÉ PINHEIRO
Secretário de Administração
do Distrito Federal.

Desp. AUTORIZO.

Brasília, 19 de novembro de 1968.

WADJO DA COSTA GOMIDE,
Prefeito

Proc. 041333/68 - ALCIDINO PEDRO DA SILVA, matr. 22707.

Parecer: Senhor Prefeito: Pela autorização do afastamento do servidor até 31.12.68, sem prejuízo de seus vencimentos e vantagens.

Brasília, 18 de novembro de 1968.

WILSON JOSÉ PINHEIRO
Secretário de Administração
do Distrito Federal.

Desp. Autorizo.

Brasília, 19 de novembro de 1968.

WADJO DA COSTA GOMIDE
Prefeito

Proc. 033929/68 - PRESIDENCIA DA REPUBLICA - SERVIÇO NACIONAL DE INFORMAÇOES --requisitando Antônio Ferreira de Lucena, matr. 20529.

Parecer - Senhor Prefeito:

Pela autorização do afastamento do servidor, até 31.12.68, sem prejuizo de seus vencimentos e vantagens.

Brasília, 14 de novembro de 1968.

WILSON JOSE PINHEIRO
Secretário de Administração
do Distrito Federal

Desp. AUTORIZO.

Brasília, 19 de novembro de 1968

WADJO DA COSTA GOMIDE
-PREFEITO

PRORROGAÇÃO DA REQUISIÇÃO DE SERVIDORES:

Proc. 041284/68 - PRESIDENCIA DA REPUBLICA - GABINETE MILITAR - requisitando os seguintes servidores:

João Bispo Cordeiro - Motorista, nível 8
Manoel Justino Neto - Operador de Máquinas, nível 10-B
Maria Aparecida Wako Machado - Telefonista, nível 7
Moacir de Oliveira - Eletricista Instalador, nível 9.

Desp. - Autorizo.

Em, 16.11.68

WADJO DA COSTA GOMIDE
Prefeito

Proc. 037378/68 - PRESIDENCIA DA REPUBLICA - SERVIÇO NACIONAL DE INFORMAÇOES - requisitando OLIVIO GONÇALVES DE SOUZA, Apontador Fiscal, nível 8-B.

Parecer - Senhor Prefeito:

Pela autorização do afastamento do servidor até 31.12.68, sem prejuízo de seus vencimentos e vantagens.

Brasília, 13 de novembro de 1968.

WILSON JOSÉ PINHEIRO
Secretário de Administração
do Distrito Federal

Desp. AUTORIZO.

Brasília, 17 de novembro de 1968.

WADJO DA COSTA GOMIDE
Prefeito

REQUISIÇÃO DE SERVIDORA:

Proc. 035813/68 - MINISTÉRIO DAS MINAS E ENERGIA - requisitando GENI DOS SANTOS, matr. 8884.

Parecer - Senhor Prefeito:

Pelo não atendimento do presente pedido, tendo em vista que o funcionário é imprescindível ao serviço.

Brasília, 13 de novembro de 1968.

WILSON JOSÉ PINHEIRO
Secretário de Administração
do Distrito Federal.

Desp. De acôrdo. Comunique-se a impossibilidade do atendimento.

Brasília, 17 de novembro de 1968.

WADJO DA COSTA GOMIDE
Prefeito

Proc. 22173/68 - MINISTÉRIO DA EDUCAÇÃO E CULTURA - requisitando JOSÉ PAULINO SOBRINHO, matr. 36979.

Parecer: Senhor Prefeito:

Pelo não atendimento do pedido, tendo em vista que o funcionário é imprescindível ao serviço.

Brasília, 14 de novembro de 1968.

WILSON JOSÉ PINHEIRO
Secretário de Administração
do Distrito Federal.

Desp. De acôrdo. Comunique-se a impossibilidade do atendimento.

Brasília, 19 de novembro de 1968.

WADJO DA COSTA GOMIDE
Prefeito

CONCESSÃO DE AUXÍLIO PARA DIFERENÇA DE CAIXA:

Proc. 035008/68 - José Renato Fialho da Silva, matr. 981.

Parecer - Senhor Prefeito.

Pela concessão de auxílio para diferença de caixa, na base de 30% (trinta por cento) do vencimento, ao funcionário José Renato Fialho da Silva, Caixa, nível 14-B, matr. 981, do Quadro Provisório de Pessoal, nos têrmos de art. 2o., do Decreto no. 812, de 18 de setembro de 1968, conforme proposta do Senhor Secretário de Serviços Sociais.

A despesa deverá correr à conta de dotação orçamentária própria da Fundação do Serviço Social do Distrito Federal.

Brasília, 13 de novembro de 1968.

WILSON JOSE PINHEIRO
Secretário de Administração
do Distrito Federal.

Desp. AUTORIZO.

Brasília, 19 de novembro de 1968.

WADJO DA COSTA GOMIDE
Prefeito

SECRETARIA DE ADMINISTRAÇÃO

ATOS DO SECRETARIO

PORTARIA - SEA - 31/10/68

O SECRETÁRIO DE ADMINISTRAÇÃO do Distrito Federal, no uso das atribuições que lhe são conferidas pelo artigo 4o. do Decreto "N" no. 457, de 22 de outubro de 1965,

R E S O L V E:

Declarar o aproveitamento de RUTH MOREIRA CAÇAPULA, na função de ESCREVENTE DATILOGRAFO, nível 7, do Quadro Provisório do Pessoal do Distrito Federal, a partir de 9 de novembro de 1965, de acôrdo com o disposto no artigo 40 da Lei no. 4242, de 17-7-63, e artigo 2o. do Decreto "N" no. 457, de 22-10-65, recebendo a matrícula no. 12.152.

Brasília, em 31 de outubro de 1968.

WILSON JOSÉ PINHEIRO
Secretário de Administração
do Distrito Federal.

A P O S T I L A:

O funcionário a quem se refere a presente PORTARIA, averba nesta Prefeitura, 1.444 dias de efetivo exercício prestados à Companhia Urbanizadora da Nova Capital do Brasil -NOVACAP, no período de 01.09.60 a 09.11.65, ou sejam: 3 anos, 11 meses e 19 dias.
Processo no. 34.099/68.

Brasília, 31 de outubro de 1968.

JANUARIO FLORES
Diretor da Divisão do Pessoal

PORTARIA - SEA A- 31/10/68

O SECRETÁRIO DE ADMINISTRAÇÃO do Distrito Federal, no uso das atribuições que lhe são conferidas pelo artigo 4o. do Decreto "N" no. 457, de 22 de outubro de 1965,

R E S O L V E:

Declarar o aproveitamento de THIAGO DE MOURA LUCAS, na função de ARTIFICE MAQUINISTA, nível 6, do Quadro Provisório do Pessoal do Distrito Federal, a partir de 9 de novembro de 1965, de acôrdo com o disposto no artigo 40 da Lei no. 4242, de 17-7-63, e artigo 2o. do Decreto "N" no. 457, de 22-10-65, recebendo a matrícula no. 12.081.

Brasília, em 31 de outubro de 1968.

WILSON JOSÉ PINHEIRO
Secretário de Administração
do Distrito Federal.

A P O S T I L A:

O funcionário a quem se refere a presente PORTARIA, averba neste Prefeitura, 1.898 dias de efetivo exercício prestados à Companhia Urbanizadora da Nova Capital do Brasil - NOVACAP, no período de 01.08.60 a 09.11.65, ou sejam: 5 anos, 2 meses e 13 dias.
Processo no. 34.099/68.

Brasília, 31 de outubro de 1968.

JANUÁRIO FLORES
Diretor da Divisão do Pessoal.

PORTARIA - SEA - 31/10/68

O SECRETÁRIO DE ADMINISTRAÇÃO do Distrito Federal, no uso das atribuições que lhe são conferidas pelo artigo 4o. do Decreto "N" no. 457, de 22 de outubro de 1965,

R E S O L V E:

Declarar o aproveitamento de GERDES SANTOS QUEIROZ, na função de GARÇAO, nível 5-A, do Quadro Provisório do Pessoal do Distrito Federal, a partir de 9 de novembro de 1965, de acôrdo com o disposto no artigo 40 da Lei no. 4242, de 17-7-63, e artigo 2o. do Decreto "N" no. 457, de 22-10-65, recebendo a matrícula no. 12.054.

Brasília, em 31 de outubro de 1968.

WILSON JOSÉ PINHEIRO
Secretário de Administração
do Distrito Federal.

A P O S T I L A:

O funcionário a quem se refere a presente PORTARIA, averba nesta Prefeitura, 1.925 dias de efetivo exercício prestados à Companhia Urbanizadora da Nova Capital do Brasil - NOVACAP, no período de 19.07.60 a 09.11.65, ou sejam: 5 anos, 3 meses e 10 dias.
Processo no. 34.099/68.

Brasília, 31 de outubro de 1968.

JANUÁRIO FLORES
Diretor da Divisão do Pessoal

PORTARIA - SEA - 31/10/68

O SECRETÁRIO DE ADMINISTRAÇÃO do Distrito Federal, no uso das atribuições que lhe são conferidas pelo artigo 4o. do Decreto "N" no. 457, de 22 de outubro de 1965,

R E S O L V E:

Declarar o aproveitamento de HELOISA MARIA DA SILVA VIEIRA, na função de ESCREVENTE DATILOGRAFO, nível 7, do Quadro Provisório do Pessoal do Distrito Federal, a partir de 9 de novembro de 1965, de acôrdo com o disposto no artigo 40 da Lei no. 4242, de 17-7-63, e artigo 2o. do Decreto "N" no. 457, de 22-10-65, recebendo a matrícula no. 12.033.

Brasília, em 31 de outubro de 1968.

WILSON JOSÉ PINHEIRO
Secretário de Administração
do Distrito Federal.

A P O S T I L A:

O funcionário a quem se refere a presente PORTARIA, averba neste Prefeitura, 1.389 dias de efetivo exercício prestados à Companhia Urbanizadora da Nova Capital do Brasil - NOVACAP, no período de 10.07.60 a 09.11.65, ou sejam: 5 anos, 2 meses e 4 dias.
Processo no. 34.099/68.

Brasília, 31 de outubro de 1968.

JANUÁRIO FLORES
Diretor da Divisão do Pessoal

PORTARIA - SEA - 31/10/68

O SECRETÁRIO DE ADMINISTRAÇÃO do Distrito Federal, no uso das atribuições que lhe são conferidas pelo artigo 4o. do Decreto "N" no. 457, de 22 de outubro de 1965,

R E S O L V E:

Declarar o aproveitamento de JOSÉ CAMELO DA SILVA, na função de SERVENTE, nível 5, do Quadro Provisório do Pessoal do Distrito Federal, a partir de 9 de novembro de 1965, de acôrdo com o disposto no artigo 40 da Lei no. 4242, de 17-7-63, e artigo 2o. do Decreto "N" no. 457, de 22-10-65, recebendo a matrícula no. 11.990.

Brasília, em 31 de outubro de 1968.

WILSON JOSÉ PINHEIRO
Secretário de Administração
do Distrito Federal.

A P O S T I L A:

O funcionário a quem se refere a presente PORTARIA, averba nesta Prefeitura, 1.918 dias de efetivo exercício prestados à Companhia Urbanizadora da Nova Capital do Brasil - NOVACAP, no período de 24.06.60 a 09.11.65, ou sejam: 5 anos, 6 meses e 13 dias.
Processo no. 34.099/68.

Brasília, 31 de outubro de 1968.

JANUÁRIO FLORES
Diretor da Divisão do Pessoal

PORTARIA - SEA - 31/10/68

O SECRETÁRIO DE ADMINISTRAÇÃO do Distrito Federal, no uso das atribuições que lhe são conferidas pelo artigo 4o. do Decreto "N" no. 457, de 22 de outubro de 1965,

R E S O L V E:

Declarar o aproveitamento de ADEMAR ALVES RODRIGUES, na função de MESTRE RURAL, nível 8, do Quadro Provisório do Pessoal do Distrito Federal, a partir de 9 de novembro de 1965, de acôrdo com o disposto no artigo 40 da Lei no. 4242, de 17-7-63, e artigo 2o. do Decreto "N" no. 457, de 22-10-65, recebendo a matrícula no. 11.091.

Brasília, em 30 de outubro de 1968.

WILSON JOSÉ PINHEIRO
Secretário de Administração
do Distrito Federal.

A P O S T I L A:

O funcionário a quem se refere a presente PORTARIA, averba nesta Prefeitura, 2.928 dias de efetivo exercício prestados à Companhia Urbanizadora da Nova Capital do Brasil - NOVACAP, no período de 21.10.57 a 09.11.65, ou sejam: 8 anos, e 8 dias.

Brasília, 31 de outubro de 1968.

JANUARIO FLORES
Diretor da Divisão do Pessoal

PORTARIA - SEA - 11 DE NOVEMBRO DE 1968.

O SECRETÁRIO DE ADMINISTRA DO DISTRITO FEDERAL, no uso das atribuições que lhe são conferidas pelo artigo 4o. do Decreto "N" no. 457, de 22 de outubro de 1965,

R E S O L V E :

declarar o aproveitamento de MARIA BATISTA DA CONCEIÇÃO, na função de SERVIÇAL, nível 5-A, do Quadro Provisório do Pessoal do Distrito Federal, a partir de 9 de novembro de 1965, de acôrdo com o disposto no artigo 40 da Lei no. 4242, de 17-7-63, e artigo 2o. do Decreto "N" no. 457, de 22-10-65, recebendo a matrícula no. 12.690.

Brasília, em 11 de novembro de 1968.

WILSON JOSÉ PINHEIRO
Secretário de Administração

APOSTILA:

O funcionário a quem se refere a presente PORTARIA, averba nesta Prefeitura, 1.395, dias de efetivo exercício prestados à Companhia Urbanizadora da Nova Capital do Brasil - NOVACAP - no período de 01.01.62 e 09.11.65, ou sejam: 3 anos e 10 meses. Processo no..... 34.099/68.

Brasília, 11 de novembro de 1968.

JANUÁRIO FLORES
Diretor da Divisão do Pessoal

PORTARIA - SEA - 11 DE NOVEMBRO DE 1968.

O SECRETÁRIO DE ADMINISTRAÇÃO DO DISTRITO FEDERAL, no uso das atribuições que lhe são conferidas pelo artigo 4o. do Decreto "N" no. 457, de 22 de outubro de 1968.

R E S O L V E :

declarar o aproveitamento de JOÃO PEREIRA DE FREITAS, na função de TRABALHADOR, nível 1, do Quadro Provisório do Pessoal do Distrito Federal, a partir de 9 de novembro de 1965, de acôrdo com o disposto no artigo 40 da Lei no. 4242, de 17-7-63, e artigo 2o. do Decreto "N" no. 457, de 22-10-65, recebendo a matrícula no. 12.688.

Brasília, em 11 de novembro de 1968.

WILSON JOSÉ PINHEIRO
Secretário de Administração

APOSTILA:

O funcionário a quem se refere a presente PORTARIA, averba nesta prefeitura, 1.407, dias de efetivo exercício prestados à Companhia Urbanizadora da Nova Capital do Brasil - NOVACAP - no período de 01.01.62 e 09.11.65, ou sejam: 3 anos, 10 meses e 12 dias. Processo no. 34.099/68.

Brasília, 11 de novembro de 1968.

JANUÁRIO FLORES
Diretor da Divisão do Pessoal

PORTARIA - SEA - 11 DE NOVEMBRO DE 1968.

O SECRETÁRIO DE ADMINISTRAÇÃO DO DISTRITO FEDERAL, no uso das atribuições que lhe são conferidas pelo artigo 4o. do Decreto "N" no. 457, de 22 de outubro de 1965,

R E S O L V E :

declarar o aproveitamento de MARIA VIEIRA DE MELO, na função de SERVENTE, nível 05, do Quadro Provisório do Pessoal do Distrito Federal, a partir de 9 de novembro de 1965, de acôrdo com o disposto no artigo 40 da Lei no. 4242, de 17-7-63, e artigo 2o. do Decreto "N" no. 457, de 22-10-65, recebendo a matrícula no. 12.728.

Brasília, em 11 de novembro de 1968.

WILSON JOSÉ PINHEIRO
Secretário de Administração

APOSTILA:

O funcionário a quem se refere a presente PORTARIA, averba nesta Prefeitura, 924 dias de efetivo exercício prestados à Companhia Urbanizadora da Nova Capital do Brasil - NOVACAP - no período de 16.04.62 a 09.11.65 ou sejam: 2 anos 6 meses e 14 dias. Processo no. 34.099/68.

Brasília, 11 de novembro de 1968.

JANUÁRIO FLORES
Diretor da Divisão do Pessoal

PORTARIA - SEA - 11 DE NOVEMBRO DE 1968

O SECRETÁRIO DE ADMINISTRAÇÃO DO DISTRITO FEDERAL, no uso das atribuições que lhe são conferidas pelo artigo 4o. do Decreto "N" no. 457, de 22 de outubro de 1965,
R E S O L V E :

declarar o aproveitamento de JOSÉ EDMILSON MACIEL, na função de ESCRITURÁRIO, nível 8-A, do Quadro Provisório do Pessoal do Distrito Federal, a partir de 9 de novembro de 1965, de acôrdo com o disposto no artigo 40 da Lei no. 4242, de 17-7-63, e artigo 2o. do Decreto "N" no. 457, de 22-10-65, recebendo a matrícula no. 12.704.

Brasília, em 11 de novembro de 1968.

WILSON JOSÉ PINHEIRO
Secretário de Administração

APOSTILA:

O funcionário a quem se refere a presente PORTARIA, averba nesta Prefeitura, 1.394 dias de efetivo exercício prestados à Companhia Urbanizadora da Nova Capital do Brasil - NOVACAP - no período de 08.01.62 a 09.11.65. ou sejam: 3 anos, 9 meses e 29 dias. Processo no. 34.099/68.

Brasília, 11 de novembro de 1968.

JANUÁRIO FLORES
Diretor da Divisão do Pessoal

PORTARIA - SEA - 11 DE NOVEMBRO DE 1968.

O SECRETÁRIO DE ADMINISTRAÇÃO DO DISTRITO FEDERAL, no uso das atribuições que lhe são conferidas pelo artigo 4o. do Decreto "N" no. 457, de 22 de outubro de 1965,

R E S O L V E :

declarar o aproveitamento de JOSÉ FIRMINO LINS FILHO, na função de ESCREVENTE-DATILÓGRAFO, nível 07, do Quadro Provisório do Pessoal do Distrito Federal, a partir de 9 de novembro de 1965, de acôrdo com o disposto no artigo 40 da Lei no. 4242, de 17-7-63, e artigo 2o. do Decreto "N" no. 457, de 22-10-65, recebendo a matrícula no. 12.733.

Brasília, em 11 de novembro de 1968.

WILSON JOSÉ PINHEIRO
Secretário de Administração

APOSTILA:

O funcionário a quem se refere a presente PORTARIA, averba nesta Prefeitura, 1.348 dias de efetivo exercício prestados à Companhia Urbanizadora da Nova Capital do Brasil-NOVACAP - no período de 20.02.62 a 09.11.65, ou sejam: 3 anos, 8 meses e 13 dias. Processo no. 34.099/68.

Brasília, 11 de novembro de 1968.

JANUÁRIO FLORES
Diretor da Divisão do Pessoal

PORTARIA - SEA - 11 DE NOVEMBRO DE 1968.

O SECRETÁRIO DE ADMINISTRAÇÃO DO DISTRITO FEDERAL, no uso das atribuições que lhe são conferidas pelo artigo 4o. do Decreto "N" no. 457, de 22 de outubro de 1965,

R E S O L V E :

declarar o aproveitamento de ALFREDO LOPES DA SILVA, na função de AUXILIAR DE VENDAS, nível 5, do Quadro Provisório do Pessoal do Distrito Federal, a partir de 9 de novembro de 1965, de acôrdo com o disposto no artigo 40 da Lei no. 4242, de 17-7-63, e artigo 2o. do Decreto "N" no. 457, de 22-10-65, recebendo a matrícula no. 12.751.

Brasília, em 11 de novembro de 1968.

WILSON JOSÉ PINHEIRO
Secretário de Administração

APOSTILA:

O funcionário a quem se refere a presente PORTARIA, averba nesta Prefeitura, 1.280, dias de efetivo exercício prestados à Companhia Urbanizadora da Nova Capital do Brasil - NOVACAP - no período de 01.04.62 e 09.11.65, ou sejam: 3 anos, 6 meses e 5 dias. Processo no. 34.099/68.

Brasília, 11 de novembro de 1968.

JANUÁRIO FLORES
Diretor da Divisão do Pessoal

PORTARIA - SEA - 11 DE NOVEMBRO DE 1968.

O SECRETÁRIO DE ADMINISTRAÇÃO DO DISTRITO FEDERAL, no uso das atribuições que lhe são conferidas pelo artigo 4o. do Decreto "N" no. 457, de 22 de outubro de 1965.

R E S O L V E :

declarar o aproveitamento de HÉLIO FERREIRA VIEIRA DA SILVA, na função de OF. de ADMINISTRAÇÃO, nível 12-A, do Quadro Provisório Pessoal do Distrito Federal, a partir de 9 de novembro de de 1965, de acôrdo com o disposto no artigo 40 da Lei no. 4242, de 17-7-63, e artigo 2o. do Decreto "N" no. 457, de 22-10-65, recebendo a matrícula no. 12.518.

Brasília, em 11 de novembro de 1968.

CID FERREIRA LOPES FILHO
Secretário de Administração
Substituto

APOSTILA:

O funcionário a quem se refere a presente PORTARIA, averba nesta Prefeitura, 1.605 dias de efetivo exercício prestados à Companhia Urbanizadora da Nova Capital do Brasil - NOVACAP - no período de 10.05.61 a 09.11.65, ou sejam: 4 anos, 4 meses e 25 dias. Processo no. 34.099/68.

Brasília, 11 de novembro de 1968.

JANUÁRIO FLORES
Diretor da Divisão do Pessoal

PORTARIA - SEA - 11 DE NOVEMBRO DE 1968.

O SECRETÁRIO DE ADMINISTRAÇÃO DO DISTRITO FEDERAL, no uso das atribuições que lhe são conferidas pelo artigo 4o. do Decreto 'N" no. 457, de 22 de outubro de 1965,

R E S O L V E :
declarar o aproveitamento de DIOCLIDES CORDEIRO VASCO, na função de PEDREITRO, nível 9-B, do Quadro Provisório do Pessoal do Distrito Federal, a partir de 9 de novembro de 1965, de acôrdo com o disposto no artigo 40 da Lei no. 4242, de 17-7-63, e artigo 2o. do Decreto "N" 457, de 22-10-65, recebendo a matricua no... 12.520.

Brasília, em 11 de novembro de 1968.

CID FERREIRA LOPES FILHO
Secretário de Administração
Substituto

APOSTILA:

O funcionário a quem se refere a presente PORTARIA, averba nesta Prefeitura, 1.605 dias de efetivo exercício prestados à Companhia Urbanizadora da Nova Capital do Brasil - NOVACAP - no período de 13.05.61 a 09.11.65, ou sejam: 4 anos, 4 meses e 25 dias. Processo no. 34.099/68.

Brasília, 11 de novembro de 1968.

JANUÁRIO FLORES
Diretor da Divisão do Pessoal

PORTARIA - SEA - 11 DE NOVEMBRO DE 1968.

O SECRETÁRIO DE ADMINISTRAÇÃO DO DISTRITO FEDERAL, no uso das atribuições que lhe são conferidas pelo artigo 4o. do Decreto "N" no. 457, de 22 de outubro de 1965,

R E S O L V E :

declarar o aproveitamento de ANTONIO GOMES DE SOUZA, na função de TRABALHADOR, nível 01, do Quadro Provisório do Pessoal, do Distrito Federal a partir de 9 de novembro de

1965, de acôrdo com o disposto no artigo 40 da Lei no. 4242, de 17-7-63, e artigo 2o. do Decreto "N" no. 457, de 22-10-65, recebendo a matrícula no. 12.521.

Brasília, em 11 de novembro de 1968.

CID FERREIRA LOPES FILHO
Secretário de Administração
Substituto

APOSTILA:

O funcionário a quem se refere a presente PORTARIA, averba nesta Prefeitura, 1.485 dias de efetivo exercicio prestados à Companhia Urbanizadora da Nova Capital do Brasil - NOVACAP - no período de 13.05.61 a 09.11.65, ou sejam: 4 anos e 25 dias. Processo no..... 34.099/68.

Brasília, 11 de novembro de 1968.

JANUÁRIO FLORES
Diretor da Divisão do Pessoal

PORTARIA - SEA - 11 DE NOVEMBRO DE 1968.

O SECRETÁRIO DE ADMINISTRAÇÃO DO DISTRITO FEDERAL, no uso das atribuições que lhe são conferidas pelo artigo 4o. do Decreto "N" no. 457, de 22 de outubro de 1965,

RESOLVE:

declarar o aproveitamento de SILVALINA MARIA DA SILVA, na função de AUXILIAR DE VENDAS, nível 5, do Quadro Provisório do Pessoal do Distrito Federal, 2 partir de 9 de novembro de 1965, de acôrdo com o disposto no artigo 40 da Lei no. 4242, de 17-7-63, e artigo 2o. do Decreto "N" no. 457, de 22-10-65, recebendo a matrícula 12.523.

Brasília, em 11 de novembro de 1968.

CID FERREIRA LOPES FILHO
Secretário de Administração
Substituto

APOSTILA:

O funcionário a quem se refere a presente PORTARIA, averba nesta prefeitura, 1.582 dias de efetivo exercício prestados à Companhia Urbanizadora da Nova Capital do Brasil - NOVACAP - no período de 15.05.61 a 09.11.65, ou sejam: 4 anos, 4 meses e 2 dias. Processo no. 34.099/68.

Brasília, 11 de novembro de 1968.

JANUÁRIO FLORES
Diretor da Divisão do Pessoal

PORTARIA-SEA-30/10/68

O SECRETÁRIO DE ADMINISTRAÇÃO DO DISTRITO FEDERAL, no uso das atribuições que lhe são conferidas pelo artigo 4o. do Decreto "N" no. 457, de 22 de outubro de 1965.

RESOLVE:

declarar o aproveitamento de DEUSDEDITH MENEZES MAGALHAES, na função de APONTADOR FISCAL, nível 8-B, do Quadro Provisório do Pessoal do Distrito Federal, a partir de 9 de novembro de 1965, de acôrdo com o disposto no artigo 40 da Lei no. 4242, de 17-7-63, e artigo 2o. do Decreto N" no. 457, de 22-10-65, recebendo a matrícula no. 12.662.

Brasília, em 30 de outubro de 1968

WILSON JOSÉ PINHEIRO
Secretário de Administração

APOSTILA:

O funcionário a quem se refere a presente PORTARIA, averba nesta Prefeitura, 1378 dias de efetivo exercício prestados à Companhia Urbanizadora da Nova Capital do Brasil-NOVACAP- no período de 29.11.61 a 09.11.65, ou sejam: 3 anos, 9 meses e 13 dias.
Processo no. 34.099/68.

Brasília, 30 de outubro de 1968

JANUÁRIO FLORES
Diretor da Divisão do Pessoal

PORTARIA-SEA-30/10/68

O SECRETÁRIO DE ADMINISTRAÇÃO DO DISTRITO FEDERAL, no uso das atribuições que lhe são conferidas pelo artigo 4o do Decreto "N" no. 457, de 22 de outubro de 1965.

RESOLVE:

declarar o aproveitamento de GERALDO GOMES MARTINS, na função de GARÇAO, nível 5-A do Quadro Provisório do Pessoal do Distrito Federal, a partir de 9 de novembro de 1965, de acôrdo com o disposto no artigo 40 da Lei no. 4242, de 17-7-63, e artigo 2o. do Decreto "N" no. 457, de 22-10-65, recebendo a matrícula no. 12.800.

Brasília, em 30 de outubro de 1968

WILSON JOSÉ PINHEIRO
Secretário de Administração

APOSTILA:

O funcionário a quem se refere a presente PORTARIA, averba nesta Prefeitura, 1963 dias de efetivo exercício prestados à Companhia Urbanizadora da Nova Capital do Brasil-NOVACAP- no período de 27.06.60 a 09.11.65, ou sejam: 5 anos, 4 meses e 18 dias.
Processo no. 34.099/68.

Brasília, 30 de outubro de 1968

JANUÁRIO FLORES
Diretor da Divisão do Pessoal

PORTARIA-SEA-30/10/68

O SECRETÁRIO DE ADMINISTRAÇÃO DO DISTRITO FEDERAL, no uso das atribuições que lhe são conferidas pelo artigo 4o. do Decreto "N" no. 457, de 22 de outubro 1965,

RESOLVE:

declarar o aproveitamento de SINÉSIO PEREIRA BARBOSA, na função de PEDREIRO, nível 8-A, do Quadro Provisório do Pessoal do Distrito Federal, a partir de 9 de novembro de 1965 de acôrdo com o disposto no artigo 40 da Lei no. 4242, de 17-7-63, e artigo 2o. do Decreto "N" no. 457, de 22-10-65, recebendo a matrícula no. 12.660.

Brasília, em 30 de outubro de 1968

WILSON JOSÉ PINHEIRO
Secretário de Administração

APOSTILA:

O funcionário a quem se refere a presente PORTARIA, averba nesta Prefeitura, 1335 dias de efetivo exercício prestados à Companhia Urbanizadora da Nova Capital do Brasil-NOVACAP- no período de 25.11.61 a 09.11.65, ou sejam: 3 anos e 8 meses.
Processo no. 34.099/68.

Brasília, 30 de outubro de 1968

JANUÁRIO FLORES
Diretor da Divisão do Pessoal

PORTARIA-SEA-30/10/68

O SECRETÁRIO DE ADMINISTRAÇÃO DO DISTRITO FEDERAL, no uso das atribuições que lhe são conferidas pelo artigo 4o. do Decreto "N" no. 457, de 22 de outubro 1965,

RESOLVE:

declarar o aproveitamento de ORLANDO SAMPAIO DE MELO, na função de ELETRICISTA INSTALADOR, nível 8-A, do Quadro Provisório do Pessoal do Distrito Federal, a partir de 9 de novembro de 1965, de acôrdo com o disposto no artigo 40 da Lei no. 4242, de 17-7-63, e artigo 2o. do Decreto "N" no. 457, de 22-10-65, recebendo a matrícula no. 12.962.

Brasília, em 30 de outubro de 1968

WILSON JOSÉ PINHEIRO
Secretário de Administração

APOSTILA:

O funcionário a quem se refere a presente PORTARIA, averba nesta Prefeitura, 1377 dias de efetivo exercício prestados à Companhia Urbanizadora da Nova Capital do Brasil-NOVACAP- no período de 01.02.62 a 09.11.65, ou sejam: 3 anos, 9 meses e 12 dias.
Processo no. 34.099/68.

Brasília, em 30 de outubro de 1968

JANUÁRIO FLORES
Diretor da Divisão do Pessoal
PORTARIA-SEA-30/10/68

O SECRETÁRIO DE ADMINISTRAÇÃO DO DISTRITO FEDERAL, no uso das atribuições que lhe são conferidas pelo artigo 4o. do Decreto "N" no. 457, de 22 de outubro de 1965,

RESOLVE:

declarar o aproveitamento de FRANCISCO LUIZ DE SOUZA, na função de PEDREIRO, nível 8-A do Quadro Provisório do Pessoal do Distrito Federal, a partir de 9 de novembro de 1965, de acôrdo com o disposto no artigo 40 da Lei no. 4242, de 17-7-63, e artigo 2o. do Decreto "N" no. 457, de 22-10-65, recebendo a matrícula no. 12.965.

Brasília, em 30 de outubro de 1968

WILSON JOSÉ PINHEIRO
Secretário de Administração

APOSTILA:

O funcionário a quem se refere a presente PORTARIA, averba nesta Prefeitura, 1378 dias de efetivo exercício prestados à Companhia Urbanizadora da Nova Capital do Brasil-NOVACAP- no período de 22.01.62 a 09.11.65, ou sejam: 3 anos, 9 meses e 13 dias.
Processo no. 34.099/68.

Brasília, 30 de outubro de 1968

JANUÁRIO FLORES
Diretor da Divisão do Pessoal

PORTARIA-SEA-30/10/68

O SECRETÁRIO DE ADMINISTRAÇÃO DO DISTRITO FEDERAL, no uso das atribuições que lhe são conferidas pelo artigo 4o. do Decreto "N" no. 457, de 22 de outubro de 1965,

RESOLVE:

declarar o aproveitamento de AURORA CONCEIÇÃO SANTANA GOMES, na função de AUXILIAR DE VENDAS, nível 5, do Quadro Provisório do Pessoal do Distrito Federal, a partir de 9 de novembro de 1965, de acôrdo com o disposto no artigo 40 da Lei no. 4242, de 17-7-63 e artigo 2o. do Decreto "N" no. 457, de 22-10-65 recebendo a matrícula no. 12.646.

Brasília, em 30 de outubro de 1968

WILSON JOSÉ PINHEIRO
Secretário de Administração

APOSTILA:

O funcionário a quem se refere a presente PORTARIA, averba nesta Prefeitura, 1431 dias de efetivo exercício prestados à Companhia Urbanizadora da Nova Capital do Brasil-NOVACAP- no período de 24.11.61 a 09.11.65, ou sejam: 3 anos, 11 meses e 6 dias.
Processo no. 34.099/68.

Brasília, em 30 de outubro de 1968

JANUÁRIO FLORES
Diretor da Divisão do Pessoal

PORTARIA-SEA-30/10/68

O SECRETÁRIO DE ADMINISTRAÇÃO DO DISTRITO FEDERAL, no uso das atribuições que lhe são conferidas pelo artigo 4o. do Decreto "N" no. 457, de 22 de outubro 1965,

RESOLVE:

declarar o aproveitamento de JOSÉ PIOL, na função de ELETR. INSTALADOR, nível 8-A, do Quadro Provisório do Pessoal do Distrito Federal, a partir de 9 de novembro de 1965, de acôrdo com o disposto no artigo 40 da Lei no. 4242, de 17-7-63, e artigo 2o. do Decreto "N" no. 457, de 22-10-65, recebendo a matrícula no. 12.659.

Brasília, em 30 de outubro de 1968

WILSON JOSÉ PINHEIRO
Secretário de Administração

APOSTILA:

O funcionário a quem se refere a presente PORTARIA, averba nesta Prefeitura, 1440 dias de efetivo exercício prestados à Companhia Urbanizadora da Nova Capital do Brasil-NOVACAP- no período de 25.11.61 a 09.11.65, ou sejam: 3 anos, 11 meses e 15 dias.
Processo no. 34.099/68.

Brasília, 30 de outubro de 1968

JANUÁRIO FLORES
Diretor da Divisão do Pessoal

PORTARIA-SEA-30/10/68

O SECRETÁRIO DE ADMINISTRAÇÃO DO DISTRITO FEDERAL, no uso das atribuições que lhe são conferidas pelo artigo 4o. do Decreto "N" no. 457, de 22 de outubro de 1965,

RESOLVE:

declarar o aproveitamento de ISAIAS JOAQUIM DE SOUZA, na função de TRABALHADOR, nível 1, do Quadro Provisório do Pessoal do Distrito Federal, a partir de 9 de novembro de 1965, de acôrdo com o disposto no artigo 40 da Lei no. 4242 de 17-7-63, e artigo 2o. do Decreto "N" no. 457, de 22-10-65, recebendo a matrícula no. 12.661.

Brasília, em 30 de outubro de 1968

WILSON JOSÉ PINHEIRO
Secretário de Administração

APOSTILA:

O funcionário a quem se refere a presente PORTARIA, averba nesta Prefeitura, 1394 dias de efetivo exercício prestados à Companhia Urbanizadora da Nova Capital do Brasil-NOVACAP- no período de 27.11.61 a 09.11.65, ou sejam: 3 anos, 9 meses e 29 dias.
Processo no. 34.099/68.

Brasília, 30 de outubro de 1968

JANUÁRIO FLORES
Diretor da Divisão do Pessoal

PORTARIA-SEA-30/10/68

O SECRETÁRIO DE ADMINISTRAÇÃO DO DISTRITO FEDERAL, no uso das atribuições que lhe são conferidas pelo artigo 4o. do Decreto "N" no. 457, de 22 de outubro de 1965,

RESOLVE:

declarar o aproveitamento de JOSÉ OLIVEIRA DA SILVA, na função de PEDREIRO, nível 8-A do Quadro Provisório do Pessoal do Distrito Federal, a partir de 9 de novembro de 1965, de acôrdo com o disposto no artigo 40 da Lei no. 4242, de 17-7-63, e artigo 2o. do Decreto "N" no. 457, de 22-10-65, recebendo a matrícula no. 12.658.

Brasília, em 30 de outubro de 1968

WILSON JOSÉ PINHEIRO
Secretário de Administração

APOSTILA:

O funcionário a quem se refere a presente PORTARIA, averba nesta Prefeitura, 1384 dias de efetivo exercício prestados à Companhia Urbanizadora da Nova Capital do Brasil-NOVACAP- no período de 25.11.61 a 09.11.65, ou sejam: 3 anos, 9 meses e 19 dias.
Processo no. 34.099/68.

Brasília, 30 de ouubro de 1968

JANUÁRIO FLORES
Diretor da Divisão do Pessoal

PORTARIA-SEA-30/10/68

O SECRETÁRIO DE ADMINISTRAÇÃO DO DISTRITO FEDERAL, no uso das atribuições que lhe são conferidas pelo artigo 4o. do Decreto "N" no. 457, de 22 de outubro de 1965,

RESOLVE:

declarar o aproveitamento de ZENILDA CALDAS RODRIGUES, na função de SERVIÇAL, nível 5-A, do Quadro Provisório do Pessoal do Distrito Federal, a partir de 9 de novembro de 1965, de acôrdo com o disposto no artigo 40 da Lei no. 4242, de 17-7-63, e artigo 2o. do Decreto "N" no. 457, de 22-10-65, recebendo a matrícula no. 12.802.

Brasília, em 30 de outubro de 1968

WILSON JOSÉ PINHEIRO
Secretário de Administração

APOSTILA:

O funcionário a quem se refere a presente PORTARIA, averba nesta Prefeitura, 1988 dias de efetivo exercício prestados à Companhia Urbanizadora da Nova Capital do Brasil-NOVACAP- no período de 01.06.60 a 09.11.65, ou sejam: 5 anos, 5 meses e 13 dias.
Processo no. 34.099/68.

Brasília, 30 de outubro de 1968

JANUÁRIO FLORES
Diretor da Divisão do Pessoal

PORTARIA SEA - 31/10/68

O SECRETÁRIO DE ADMINISTRAÇÃO do Distrito Federal, no uso das atribuições que lhe são conferidas pelo artigo 4o. do Decreto "N" no. 457, de 22 de outubro de 1965,

RESOLVE:

Declarar o aproveitamento de LUIZ RODRIGUES DE MORAIS, na função de AUX. DE ART. DE MANUT., nível 5, do Quadro Provisório do Pessoal do Distrito Federal, a partir de 9 de novembro de 1965, de acôrdo com o disposto no artigo 40 da Lei no.4242 de 17-7-63, e artigo 2o. do Decreto "N" no. 457, de 22-10-65, recebendo a matrícula no. 12.233.

Brasília, em 31 de outubro de 1968.

WILSON JOSÉ PINHEIRO
Secretário de Administração
do Distrito Federal.
do Distrito Federal.

APOSTILA:

O funcionário a quem se refere a presente PORTARIA,averba nesta Prefeitura, 1.695 dias de efetivo exercício prestados à Companhia Urbanizadora da Nova Capital do Brasil -NOVACAP, no período de 22.10.60 a 09.11.65, ou sejam: 4 anos, 7 meses e 25 dias.
Processo no. 34.099/68.

Brasília, 31 de outubro de 1968.

JANUÁRIO FLORES
Diretor da Divisão do Pessoal.

PORTARIA - SEA - 31/10/68

O SECRETÁRIO DE ADMINISTRAÇÃO do Distrito Federal, no uso das atribuições que lhe são conferidas pelo artigo 4o. do Decreto "N" no. 457, de 22 de outubro de 1965,

RESOLVE:

Declarar o aproveitamento de CYRA MARIA ANDRADE VON SPERLING, na função de OF. DE ADMINISTRAÇÃO, nível 12-A, do Quadro Provisório do Pessoal do Distrito Federal, a partir de 9 de novembro de 1965, de acôrdo com o disposto do artigo 40 da Lei no. 4242, de 17-7-63, e artigo 2o. do Decreto "N" no. 457, de 22-10-65, recebendo a matrícula no. 12.262.

Brasília, em 31 de outubro de 1968.

WILSON JOSÉ PINHEIRO
Secretário de Administração
do Distrito Federal.

APOSTILA:

O funcionário a quem se refere a presente PORTARIA, averba nesta Prefeitura, 2.036 dias de efetivo exercício prestados à Companhia Urbanizadora da Nova Capital do Brasil -NOVACAP, no período de 14.04.60 a 09.11.65, ou sejam: 5 anos, 7 meses e 1 dia.
Processo no. 34.099/68.

Brasília, 31 de outubro de 1968.

JANUÁRIO FLORES
Diretor da Divisão do Pessoal.

PORTARIA - SEA - 31/10/68

O SECRETÁRIO DE ADMINISTRAÇÃO do Distrito Federal, no uso das atribuições que lhe são conferidas pelo artigo 4o. do Decreto "N" no. 457, de 22 de outubro de 1968.

RESOLVE:

Declarar o aproveitamento de DORACY BATISTA DE ALMEIDA, na função de TELEFONISTA, nível 7-B, do Quadro Provisório do Pessoal do Distrito Federal, a partir de 9 de novembro de 1965, de acôrdo com o disposto no artigo 40 da Lei no. 4242, de 17-7-63, e artigo 2o. do Decreto "N" no. 457, de 22-10-65, recebendo a matrícula no. 12.225.

Brasília, em 31 de outubro de 1968.

WILSON JOSÉ PINHEIRO
Secretário de Administração
do Distrito Federal.

APOSTILA:

O funcionário a quem se refere a presente PORTARIA, averba nesta Prfeitura, 1.784 dias de efetivo exercício prestados à Companhia Urbanizadora da Nova Capital do Brasil - NOVACAP, no período de 20.10.60 a 09.11.65, ou sejam: 4 anos, 10 meses e 24 dias.
Processo no. 34.099/68.
Brasília, 31 de outubro de 1968.

JANUÁRIO FLORES
Diretor da Divisão do Pessoal

PORTARIA - SEA - 31/10/68

O SECRETÁRIO DE ADMINISTRAÇÃO do Distrito Federal, no uso das atribuições que lhe são conferidas pelo artigo 4o. do Decreto "N" no. 457, de 22 de outubro de 1965,

RESOLVE:

Declarar o aproveitamento de NIVARDO BARROS DE MACEDO, na função de AUXILIAR DE VENDAS, nível 5, do Quadro Provisório do Pessoal do Distrito Federal, a partir de 9 de novembro de 1965, de acôrdo com o disposto no artigo 40 da Lei no. 4242, de 17-7-63, e artigo 2o. do Decreto "N" no. 457, de 22-10-65, recebendo a matrícula no. 12.193.

Brasília, em 31 de outubro de 1968.

WILSON JOSÉ PINHEIRO
Secretário de Administração
do Distrito Federal.

APOSTILA:

O funcionário a quem se refere a presente PORTARIA, averba nesta Prefeitura, 1.819 dias de efetivo exercício prestados à Companhia Urbanizadora da Nova Capital do Brasil - NOVACAP, no período de 24.09.60 a 09.11.65, ou sejam: 4 anos, 11 meses e 29 dias.
Processo no. 34.099/68.

Brasília, 31 de outubro de 1968.

JANUÁRIO FLORES
Diretor da Divisão do Pessoal.

PORTARIA - SEA - 24/10/68.

O SECRETARIO DE ADMINISTRAÇÃO DO DISTRITO FEDERAL, no uso das atribuições que lhe são conferidas pelo artigo 4o. do Decreto "N" no. 457, de 22 de outubro de 1965,

RESOLVE:

declarar o aproveitamento de ANTONIA DOMINGOS DA SILVA, na função de SERVIÇAL, nível 5-A, do Quadro Provisório do Pessoal do Distrito Federal, a partir de 9 de novembro de 1965, de acôrdo com o disposto no artigo 40 da Lei no. 4242, de 17-7-63, e artigo 2o. do Decreto "N" no. 457, de 22-10-65, recebendo a matrícula no. 12.803.

Brasília, em 24 de outubro de 1968.

WILSON JOSE PINHEIRO
Secretário de Administração.

APOSTILA:

O funcionário a quem se refere a presente PORTARIA, averba nesta Prefeitura, 1987 dias de efetivo exercício prestado à Companhia Urbanizadora da Nova Capital do Brasil - NOVACAP - no período de 02/06/60 a 09/11/65, ou sejam: 5 anos, 5 meses e 12 dias.
Processo no. 34.099/68.

Brasília, 24 de outubro de 1968.

JANUÁRIO FLORES
Diretor da Divisão do Pessoal.

PORTARIA - SEA - 30/10/68.

O SECRETARIO DE ADMINISTRAÇÃO DO DISTRITO FEDERAL, no uso das atribuições que lhe são conferidas pelo artigo 4o. do Decreto "N" no. 457, de 22 de outubro de 1965,

RESOLVE:

declarar o aproveitamento de ANTÔNIO NETO DE GODOI,na função de OF. DE ADMINISTRAÇÃO, nível 14-B, do Quadro Provisório do Pessoal do Distrito Federal, a partir de 9 de novembro de 1965, de acôrdo com o disposto no artigo 40 da Lei no. 4242,de 17-7-63, e artigo

2o. do Decreto "N" no. 457, de 22-10-65, recebendo a matrícula no. 1.855.

Brasília, em 30 de outubro de 1968.

WILSON JOSE PINHEIRO
Secretário de Administração.

APOSTILA:

O funcionário a quem se refere a presente PORTARIA, averba nesta Prefeitura, 3.119 dias de efetivo exercício prestados à Companhia Urbanizadora da Nova Capital do Brasil - NOVACAP - no período de 27.03.57 a 09.11.65, ou sejam: 8 anos, 6 meses e 19 dias.
Processo no. 34.099/68.

Brasília, 30 de outubro de 1968.

JANUÁRIO FLORES
Diretor da Divisão do Pessoal.

PORTARIA - SEA - 30/10/68.

O SECRETÁRIO DE ADMINISTRAÇÃO DO DISTRITO FEDERAL, no uso das atribuições que lhe são conferidas pelo artigo 4o. do Decreto "N" no. 457, de 22 de outubro de 1965,

R E S O L V E:

declarar o aproveitamento de DAYSE MARIA VIEIRA, na função de TELEFONISTA, nível 6-A, do Quadro Provisório do Pessoal do Distrito Federal, a partir de 9 de novembro de 1965, de acôrdo com o disposto no artigo 40 da Lei 4242, de 17-7-63, e artigo 2o. do Decreto "N"no.457, de 22-10-65, recebendo a matrícula no. 13.240.

Brasília, em 30 de outubro de 1968.

WILSON JOSE PINHEIRO
Secretário de Administração.

APOSTILA:

O funcionário a quem se refere a presente PORTARIA, averba nesta Prefeitura, 1.381 dias de efetivo exercício prestados à Companhia Urbanizadora da Nova Capital do Brasil - NOVACAP - no período de 09.10.61 a 09.11.65, ou sejam: 3 anos, 9 meses e 16 dias.
Processo no. 34.099/68.

Brasília, 30 de outubro de 1968.

JANUÁRIO FLORES
Diretor da Divisão do Pessoal.

PORTARIA - SEA - 30/10/68.

O SECRETÁRIO DE ADMINISTRAÇÃO DO DISTRITO FEDERAL, no uso das atribuições que lhe são conferidas pelo artigo 4o. do Decreto "N" no. 457, de 22 de outubro de 1965,

R E S O L V E:

declarar o aproveitamento de VALDA MARQUES DA SILVA, na função de TELEFONISTA, nível 7-B, do Quadro Provisório do Pessoal do Distrito Federal, a partir de 9 de novembro de 1965, de acôrdo com o disposto no artigo 40 da Lei no. 4242, de 17-7-63, e artigo 2o. do Decreto "N" no. 457, de 22-10-65, recebendo a matrícula no. 13.020.

Brasília, em 30 de outubro de 1968.

WILSON JOSE PINHEIRO
Secretário de Administração.

APOSTILA:

O funcionário a quem se refere a presente PORTARIA, averba nesta Prefeitura, 1.808 dias de efetivo exercício prestados à Companhia Urbanizadora da Nova Capital do Brasil - NOVACAP - no período de 28.11.60 a 09.11.65, ou sejam: 4 anos, 11 meses e 18 dias.
Processo no. 34.099/68.

Brasília, 30 de outubro de 1968.

JANUÁRIO FLORES
Diretor da Divisão do Pessoal.

PORTARIA - SEA - 30/10/68.

O SECRETÁRIO DE ADMINISTRAÇÃO DO DISTRITO FEDERAL, no uso das atribuições que lhe são conferidas pelo artigo 4o. do Decreto "N" no. 457, de 22 de outubro de 1965,

R E S O L V E:

declarar o aproveitamento de ALEXANDRE CAETANO GRANT, na função de COND. DE TOPOGRAFIA, nível 11-A, do Quadro Provisório do Pessoal do Distrito Federal, a partir de 9 de novembro de 1965, de acôrdo com o disposto no artigo 40 da Lei no. 4242, de 17-7-63, e artigo 2o. do Decreto "N" no. 457, de 22-10-65, recebendo a matrícula no. 11.584.

Brasília, em 30 de outubro de 1968.

WILSON JOSE PINHEIRO
Secretário de Administração.

APOSTILA:

O funcionário a quem se refere a presente PORTARIA, averba nesta Prefeitura, 2.160 dias de efetivo exercício prestados à Companhia Urbanizadora da Nova Capital do Brasil - NOVACAP - no período de 19.11.59 a 09.11.65, ou sejam: 5 anos, 11 meses e 5 dias.
Processo no. 34.099/68.

Brasília, 30 de outubro de 1968.

JANUÁRIO FLORES
Diretor da Divisão do Pessoal.

PORTARIA - SEA - 30/10/68.

O SECRETÁRIO DE ADMINISTRAÇÃO DO DISTRITO FEDERAL, no uso das atribuições que lhe são conferidas pelo artigo 4o. do Decreto "N" no. 457, de 22 de outubro de 1965,

R E S O L V E:

declarar o aproveitamento de GERALDO DE OLIVEIRA LIMA, na função de MEC. DE MOT. À COMBUSTÃO, nível 9-B, do Quadro Provisório do Pessoal do Distrito Federal, a partir de 9 de novembro de 1965, de acôrdo com o disposto no artigo 40 da Lei no. 4242, de 17-7-63, e artigo 2o. do Decreto "N" no. 457, de 22-10-65, recebendo a matrícula no. 13.085.

Brasília, em 30 de outubro de 1968.

WILSON JOSE PINHEIRO
Secretário de Administração.

APOSTILA:

O funcionário a quem se refere a presente PORTARIA, averba nesta Prefeitura, 1.637 dias de efetivo exercício prestados à Companhia Urbanizadora da Nova Capital do Brasil - NOVACAP - no período de 18.04.61 a 09.11.65, ou sejam: 4 anos, 5 meses e 27 dias.
Processo no. 34.099/68.

Brasília, 30 de outubro de 1968.

JANUÁRIO FLORES
Diretor da Divisão do Pessoal.

PORTARIA - SEA - 30/10/68.

O SECRETÁRIO DE ADMINISTRAÇÃO DO DISTRITO FEDERAL, no uso das atribuições que lhe são conferidas pelo artigo 4o. do Decreto "N" no. 457, de 22 de outubro de 1965,

R E S O L V E:

declarar o aproveitamento de FELIPE LOURENÇO DE SOUZA, na função de OLEIRO, nível 9-A, do Quadro Provisório do Distrito Federal, a partir de 9 de novembro de 1965, de acôrdo com o disposto no artigo 40 da Lei no. 4242, de 17-7-63, e artigo 2o. do Decreto "N" no. 457, de 22-10-65. recebendo a matrícula no. 12.963.

Brasília, em 30 de outubro de 1968.

WILSON JOSE PINHEIRO
Secretário de Administração.

APOSTILA:

O funcionário a quem se refere a presente PORTARIA, averba nesta Prefeitura, 1.620 dias de efetivo exercício prestados à Companhia Urbanizadora da Nova Capital do Brasil - NOVACAP - no período de 03.06.61 a 09.11.65, ou sejam: 4 anos, 5 meses e 10 dias.
Processo no. 34.099/68.

Brasília, 30 de outubro de 1968.

JANUÁRIO FLORES
Diretor da Divisão do Pessoal.

PORTARIA-SEA-30/10/68

O SECRETÁRIO DE ADMINISTRAÇÃO DO DISTRITO FEDERAL, no uso das atribuições que lhe são conferidas pelo artigo 4o. do Decreto "N" no. 457, de 22 de outubro de 1965,

RESOLVE:

declarar o aproveitamento de LUIZ CARLOS DOS SANTOS, na função de ARTÍFICE MAQUINISTA, nível 6, do Quadro Provisório do Pessoal do Distrito Federal, a partir de 9 de novembro de 1965, de acôrdo com o disposto no artigo 40 da Lei no. 4242, de 17-7-63, e artigo 2o. do Decreto "N" no. 457, de 22-10-65, recebendo a matrícula no. 12.769.

Brasília, em 30 de outubro de 1968

WILSON JOSÉ PINHEIRO
Secretário de Administração

APOSTILA:

O Funcionário a quem se refere a presente PORTRIA, averba nesta Prefeitura, 1260 dias de efetivo exercício prestados à Companhia Urbanizadora da Nova Capital do Brasil- NOVACAP- no período de 30.05.62 a 09.11.65, ou sejam: 3 anos, 5 meses e 15 dias.
Processo no. 34.099/68.

Brasília, 30 de outubro de 1968

JANUÁRIO FLÔRES
Diretor da Divisão do Pessoal

PORTARIA-SEA-30/10/68

O SECRETÁRIO DE ADMINISTRAÇÃO DO DISTRITO FEDERAL, no uso das atribuições que lhe são conferidas pelo artigo 4o. do Decreto "N" no. 457, de 22 de outubro de 1965.

RESOLVE:

declarar o aproveitamento de JOANA ALVES DA SILVA, na função de ATENDENTE, nível 7, do Quadro Provisório do Pessoal do Distrito Federal, a partir de 9 de novembro de 1965, de acôrdo com o disposto no artigo 40 da Lei no. 4242, de 17-7-63, e artigo 2o. do Decreto "N" no. 457, de 22-10-65, recebendo a matrícula no. 12.947.

Brasília, em 30 de outubro de 1968

WILSON JOSÉ PINHEIRO
Secretário de Administração

APOSTILA:

O funcionário a quem se refere a presente PORTARIA, averba nesta Prefeitura, 1879 dias de efetivo exercício prestados à Companhia Urbanizadora da Nova Capital do Brasil- NOVACAP- no período de 28.05.60 a 09.11.65, ou sejam: 5 anos, 1 mês e 24 dias.
Processo no. 34.099/68.

Brasília, 30 de outubro de 1968

JANUÁRIO FLÔRES
Diretor da Divisão do Pessoal

PORTARIA-SEA-30/10/68

O SECRETÁRIO DE ADMINISTRAÇÃO DO DISTRITO FEDERAL, no uso das atribuições que lhe são conferidas pelo artigo 4o. do Decreto "N" no. 457, de 22 de outubro de 1965,

RESOLVE:

declarar o aproveitamento de GERSON ALVES DE OLIVEIRA MAIA, na função de GARÇAO, nível 7-B, do Quadro Provisório do Pessoal do Distrito Federal, a partir de 9 de novembro de 1965, de acôrdo com o disposto no artigo 40 da Lei no. 4242, de 17-7-63, e artigo 2o. do Decreto "N" no. 457, de 22-10-65, recebendo a matrícula no. 12.948.

Brasília, em 30 de outubro de 1968

WILSON JOSÉ PINHEIRO
Secretário de Administração

APOSTILA:

O funcionário a quem se refere a presente PORTARIA, averba nesta Prefeitura, 1928 dias de efetivo exercício prestados à Companhia Urbanizadora da Nova Capital do Brasil-NOVACAP- no período de 01.06.60 a 09.11.65, ou sejam: 5 anos, 3 meses e 13 dias.
Processo no. 34.099/68.

Brasília, 30 de outubro de 1968

JANUÁRIO FLÔRES
Diretor da Divisão do Pessoal

PORTARIA-SEA-30/10/68

O SECRETÁRIO DE ADMINISTRAÇÃO DO DISTRITO FEDERAL, no uso das atribuições que

lhe são conferidas pelo artigo 4o. do Decreto "N" no. 457, de 22 de outubro de 1965,

RESOLVE:

declarar o aproveitamento de ELISIO INÁCIO MESQUITA, na função de TRABALHADOR, nível 1, do Quadro Provisório do Pessoal do Distrito Federal, a partir de 9 de novembro de 1965 de acôrdo com o disposto no artigo 40 da Lei no. 4242, de 17-7-63, e artigo 2o. do Decreto "N" no. 457, de 22-10-65, recebendo a matrícula no. 12.663.

Brasília, em 30 de outubro de 1968

WILSON JOSÉ PINHEIRO
Secretário de Administração

APOSTILA:

O funcionário a quem se refere a presente PORTARIA, averba nesta Prefeitura, 1213 dias de efetivo exercício prestados à Companhia Urbanizadora da Nova Capital do Brasil-NOVACAP-no período de 30.11.61 a 09.11.65, ou sejam: 3 anos, 3 meses e 18 dias.
Processo no. 34.099/68.

Brasília, 30 de outubro de 1968

JANUÁRIO FLÔRES
Diretor da Divisão do Pessoal

PORTARIA-SEA-30/10/68

O SECRETÁRIO DE ADMINISTRAÇÃO DO DISTRITO FEDERAL, no uso das atribuições que lhe são conferidas pelo artigo 4o. do Decreto "N" no. 457, de 22 de outubro de 1965,

RESOLVE:

declarar o aproveitamento de JOÃO ALVES VIEIRA, na função de PEDREIRO, nível 8-A, do Quadro Provisório do Pessoal do Distrito Federal, a partir de 9 de novembro de 1965, de acôrdo com o disposto no artigo 40 da Lei no. 4242, de 17-7-63, e artigo 2o. do Decreto "N" no. 457, de 22-10-65, recebendo a matrícula no. 12.656.

Brasília, em 30 de outubro de 1968

WILSON JOSÉ PINHEIRO
Secretário de Administração

APOSTILA:

O funcionário a quem se refere a presente PORTARIA, averba nesta Prefeitura, 1409 dias de efetivo exercício prestados à Companhia Urbanizadora da Nova Capital do Brasil-NOVACAP-no período de 24.11.61 a 09.11.65, ou sejam: 3 anos, 10 meses e 14 dias.
Processo no. 34.099/68.

Brasília, 30 de outubro de 1968

JANUÁRIO FLÔRES
Diretor da Divisão do Pessoal

PORTARIA-SEA-30/10/68

O SECRETÁRIO DE ADMINISTRAÇÃO DO DISTRITO FEDERAL, no uso das atribuições que lhe são conferidas pelo artigo 4o. do Decreto "N" no. 457, de 22 de outubro de 1965,

RESOLVE:

declarar o aproveitamento de LUIZ CORRÊA DE MELO, na função de TRABALHADOR, nível 1, do Quadro Provisório do Pessoal do Distrito Federal, a partir de 9 de novembro de 1965, de acôrdo com o disposto no artigo 40 da Lei no. 4242, de 17-7-63, e artigo 2o. do Decreto "N" no. 457, de 22-10-65, recebendo a matrícula no. 12.655.

Brasília, em 30 de outubro de 1968

WILSON JOSÉ PINHEIRO
Secretário de Administração

APOSTILA:

O funcionário a quem se refere a presente PORTARIA, averba nesta Prefeitura, 1448 dias de efetivo exercício prestados à Companhia Urbanizadora da Nova Capital do Brasil-NOVACAP-no período de 23.11.61 a 09.11.65, ou sejam: 3 anos, 11 meses e 23 dias.
Processo no. 34.099/68.

Brasília, 30 de outubro de 1968

JANUÁRIO FLÔRES
Diretor da Divisão do Pessoal

PORTARIA-SEA-30/10/68

O SECRETÁRIO DE ADMINISTRAÇÃO DO DISTRITO FEDERAL, no uso das atribuições que lhe são conferidas pelo artigo 4o. do Decreto "N" no. 457, ,de 22 de outubro de 1965,

RESOLVE:

declarar o aproveitamento de OLIMPIO VIEIRA na função de MOTORISTA, nível 8-A, do Quadro Provisório do Pessoal do Distrito Federal, a partir de 9 de novembro de 1965, de acôrdo com o disposto no artigo 40 da Lei no. 4242, de 17-7-63, e artigo 2o. do Decreto "N" no. 457, de 22-10-65, recebendo a matrícula no. 13.074.

Brasília, em 30 de outubro de 1968

WILSON JOSÉ PINHEIRO
Secretário de Administração

APOSTILA:

O funcionário a quem se refere a presente PORTARIA, averba nesta Prefeitura, 1928 dias de efetivo exercício prestados à Companhia Urbanizadora da Nova Capital do Brasil-NOVACAP-no período de 01.08.60 a 09.11.65, ,ou sejam: 5 anos, 3 meses e 13 dias.
Processo no. 34.099/68.

Brasília, 30 de outubro de 1968

JANUÁRIO FLÔRES
Diretor da Divisão do Pessoal

PORTARIA-SEA-30/10/68

O SECRETÁRIO DE ADMINISTRAÇÃO DO DISTRITO FEDERAL, no uso das atribuições que lhe são conferidas pelo artigo 4o do Decreto "N" no. 457, de 22 de outubro de 1965,

RESOLVE:

declarar o aproveitamento de NORTON CARMARGO PASSOS, na função de REDATOR, nível 19-A, do Quadro Provisório do Pessoal do Distrito Federal, a partir de 9 de novembro de 1965 de acôrdo com o disposto no artigo 40 da Lei no. 4242, de 17-7-63, e artigo 2o. do Decreto "N" no. 457, de 22-10-65, recebendo a matrícula no. 13.079.

Brasília, em 30 de outubro de 1968

WILSON JOSÉ PINHEIRO
Secretário de Administração

APOSTILA:

O funcionário a quem se refere a presente PORTARIA, averba nesta Prefeitura, 1830 dias de efetivo exercício prestados à Companhia Urbanizadora da Nova Capital do Brasil - NOVACAP - no período de 18.10.60 a 09.11.65, ou sejam: 5 anos, e 5 dias.
Processo no. 34.099/68.

Brasília, 30 de outubro dee1968

JANUÁRIO FLÔRES
Diretor da Divisão do Pessoal

PORTARIA-SEA-30/10/68

O SECRETÁRIO DE ADMINISTRAÇÃO DO DISTRITO FEDERAL, no uso das atribuições que lhe são conferidas pelo artigo 4o. do Decreto "N" no. 457, de 22 de outubro de 1965,

RESOLVE:

declarar o aproveitamento de OSWALDO FERREIRA DE OLIVEIRA, FILHO, na função de OF. DE ADMINISTRAÇÃO, nível 14-B, do Quadro Provisório do Pessoal do Distrito Federal, a partir de 9 de novembro de 1965, de acôrdo com o disposto no artigo 40 da Lei no. 4242, de 17-7-63, e artigo 2o do Decreto "N" no. 457, de 22-10-65, recebendo a matrícula no. 11.403.

Brasília, em 30 de outubro de 1968

WILSON JOSÉ PINHEIRO
Secretário de Administração

APOSTILA:

O funcionário a quem se refere a presente PORTARIA, averba nesta Prefeitura, 2336 dias de efetivo exercício prestados à Companhia Urbanizadora da Nova Capital do Brasil - NOVACAP - no período de 19.06.59 a 09.11.65, ou sejam: 6 anos, 4 meses e 26 dias.
Processo no. 34.099/68.

Brasília, 30 de outubro de 1968

JANUÁRIO FLÔRES
Diretor da Divisão do Pessoal

PORTARIA-SEA-30/10/68

O SECRETÁRIO DE ADMINISTRAÇÃO DO DISTRITO FEDERAL, no uso das atribuições que lhe são conferidas pelo artigo 4o. do Decreto "N" no. 457, de 22 de outubro de 1965,

RESOLVE:

declarar o aproveitamento de RAIMUNDO OLIVEIRA, na função de AUXILIAR DE MEDIÇÃO, nível 6, do Quadro Provisório do Pessoal do Distrito Federal, a partir de 9 de novembro de 1965, de acôrdo com o disposto no artigo 40 da Lei no. 4242, de 17-7-63, e artigo 2o. do Decreto "N" no. 457, de 22-10-65, recebendo a matrícula no. 13.269.

Brasília, em 30 de outubro de 1968

WILSON JOSE PINHEIRO
Secretário de Administração

APOSTILA:

O funcionário a quem se refere a presente PORTARIA, averba nesta Prefeitura, 2149 dias de efetivo exercício prestados à Companhia Urbanizadora da Nova Capital do Brasil-NOVACAP-no período de 03.07.59 a 09.11.65, ou sejam: 5 anos, 10 meses e 24 dias.
Processo no. 34.099/68.

Brasília, 30 de outubro de 1968

JANUÁRIO FLÔRES
Diretor da Divisão do Pessoal

PORTARIA - SEA - 31 DE OUTUBRO DE 1968.

O SECRETÁRIO DE ADMINISTRAÇÃO DO DISTRITO FEDERAL, no uso das atribuições que lhe são conferidas pelo artigo 4o. do Decreto "N" no. 457, de 22 de outubro de 1965,

RESOLVE:
declarar o aproveitamento de PEDRO RUBENS DE MACEDO, na função de AUX. DE ART. DE MANUTENÇÃO, nível 5, do Quadro Provisório do Pessoal do Distrito Federal, a partir de 9 de novembro de 1965, de acôrdo com o disposto no artigo 40 da Lei no. 4242, de 17-7-63, e artigo 2o. do Decreto "N" no. 457, de 22-10-65, recebendo a matrícula no. 12.254.

Brasília, em 31 de outubro de 1968.

WILSON JOSE PINHEIRO
Secretário de Administração

APOSTILA:

O funcionário a quem se refere a presente PORTARIA, averba nesta Prefeitura, 1.825 dias de efetivo exercício prestados à Companhia Urbanizadora da Nova Capital do Brasil - NOVACAP - no período de 11.11.60 a 09.11.65, ou sejam: 5 anos. Processo no. 34.099/68.

Brasília, 31 de outubro de 1968.

JANUÁRIO FLORES
Diretor da Divisão do Pessoal

PORTARIA -SEA - 31 DE OUTUBRO DE 1968.

O SECRETÁRIO DE ADMINISTRAÇÃO DO DISTRITO FEDERAL, no uso das atribuições que lhe são conferidas pelo artigo 4o. do Decreto "N" no. 457, de 22 de outubro de 1965,

RESOLVE:
declarar o aproveitamento de MARIA DOS ANJOS PEDROSA, na função de TELEFONISTA, nível 7-B, do Quadro Provisório do Pessoal do Distrito Federal, a partir de 9 de novembro de 1965, de acôrdo com o disposto no artigo 40 da Lei no. 4242, de 17-7-63, e artigo 2o. do Decreto "N" no. 457, de 22-10-65, recebendo a matrícula no. 12.265.

Brasília, em 31 de outubro de 1968.

WILSON JOSE PINHEIRO
Secretário de Administração

APOSTILA:

O funcionário a quem se refere a presente PORTARIA, averba nesta Prefeitura, 1.776 dias de efetivo exercício prestados à Companhia Urbanizadora da Nova Capital do Brasil - NOVACAP - no período de 26.11.60 a 09.11.65, ou sejam: 4 anos, 10 meses e 16 dias. Processo no. 34.099/68.

Brasília, 31 de outubro de 1968.

JANUÁRIO FLORES
Diretor da Divisão do Pessoal

PORTARIA - SEA - 31 DE OUTUBRO DE 1968.

O SECRETÁRIO DE ADMINISTRAÇÃO DO DISTRITO FEDERAL, no uso das atribuições que lhe são conferidas pelo artigo 4o. do Decreto "N" no. 457, de 22 de outubro de 1965,

RESOLVE:

declarar o aproveitamento de EDSON FIALHO DOS REIS, na função de AUX. DE ART. DE MANUTENÇÃO, nível 5, do Quadro Provisório do Pessoal do Distrito Federal, a partir de 9 de novembro de 1965, de acôrdo com o disposto no artigo 40 da Lei no. 4242, de 17-7-63, e artigo 2o. do Decreto "N" no. 457, de 22-10-65, recebendo a matrícula no. 12.347.

Brasíli, em 31 de outubro de 1968.

WILSON JOSE PINHEIRO
Secretário de Administração

APOSTILA:

O funcionário a quem se refere a presente PORTARIA, averba nesta Prefeitura, 1.615 dias de efetivo exercício prestados à Companhia Urbanizadora da Nova Capital do Brasil - NOVACAP - no período de 21.02.61 a 09.11.65, ou sejam: 4 anos, 5 meses e 5 dias. Processo no. 34.099/68.

Brasília, 31 de outubro de 1968.

JANUARIO FLORES
Diretor da Divisão do Pessoal

PORTARIA - SEA - 31 DE OUTUBRO DE 1968.

O SECRETÁRIO DE ADMINISTRAÇÃO DO DISTRITO FEDERAL, no uso das atribuições que lhe são conferidas pelo artigo 4o. do Decreto "N" no. 457, de 22 de outubro de 1965,

RESOLVE:
declarar o aproveitamento de RIVALDO JOSE MONTEIRO, na função de TRABALHADOR, nível 1, do Quadro Provisório do Pessoal do Distrito Federal, a partir de 9 de novembro de 1965, de acôrdo com o disposto no artigo 40 da Lei no. 4242, de 17-7-63, e artigo 2o. do Decreto "N" no. 457, de 22-10-65, recebendo a matrícula no. 12.287.

Brasília, em 31 de outubro de 1968

WILSON JOSE PINHEIRO
Secretário de Administração

APOSTILA:

O funcionário a quem se refere a presente PORTARIA, averba nesta Prefeitura, 1.507 dias de efetivo exercício prestados à Companhia Urbanizadora da Nova Capital do Brasil - NOVACAP - no período de 05.12.60 a 09.11.65 ou sejam: 4 anos, 1 mês e 17 dias. Processo no. 34.099/68.

Brasília, 31 de outubro de 1968.

JANUARIO FLORES
Diretor da Divisão do Pessoal

PORTARIA - SEA - 31 DE OUTUBRO DE 1968.

O SECRETÁRIO DE ADMINISTRAÇÃO DO DISTRITO FEDERAL, no uso das atribuições que lhe são conferidas pelo artigo 4o. do Decreto "N" no. 457, de 22 de outubro de 1965,

RESOLVE:

declarar o aproveitamento de ARTUR JOSÉ VICENTE, na função de OF. DE ADMINISTRAÇÃO, nível 14-B, do Quadro Provisório do Pessoal do Distrito Federal, a partir de 9 de novembro de 1965, de acôrdo com o disposto no artigo 40 da Lei no. 4242, de 17-7-63, e artigo 2o. do Decreto "N" no. 457, de 22-10-65, rebendo a matrícula no. 11.017.

Brasília, em 31 de outubro de 1968.

WILSON JOSE PINHEIRO
Secretário de Administração

APOSTILA:

O funcionário a quem se refere a presente PORTARIA, averba nesta Prefeitura, 3.159 dias de efetivo exercício prestados à Companhia Urbanizadora da Nova Capital do Brasil - NOVACAP - no período de 15.02.57 a 09.11.65, ou sejam: 8 anos, 7 meses e 29 dias. Processo no. 34.099/68.

Brasília, 31 de outubro de 1968.

JANUARIO FLORES
Diretor da Divisão do Pessoal

PORTARIA - SEA - 31 DE OUTUBRO DE 1968

O SECRETÁRIO DE ADMINISTRAÇÃO DO DISTRITO FEDERAL, no uso das atribuições que lhe são conferidas pelo artigo 4o. do Decreto "N" no. 457, de 22 de outubro de 1965,

RESOLVE:

declarar o aproveitamento de ENOK AZEREDO CORREIA, na função de MOTORISTA, nível 8-A, do Quadro Provisório do Pessoal do Distrito Federal, a partir de 9 de novembro de 1965, de acôrdo com o disposto no artigo 40 da Lei no. 4242, de 17-7-63, e artigo 2o. do Decreto "N" no. 457, de 22-10-65, recebendo a matrícula no. 13.024.

Brasília, em 31 de outubro de 1968.

WILSON JOSE PINHEIRO
Secretário de Administração

APOSTILA:

O funcionário a quem se refere a presente PORTARIA, averba nesta Prefeitura, 1.436 dias de efetivo exercício prestados à Companhia Urbanizadora da Nova Capital do Brasil - NOVACAP - no período de 28.07.61 a 09.11.65, ou sejam: 3 anos, 11 meses e 11 dias. Processo no. 34.099/68.

Brasília, 31 de outubro de 1968.

JANUARIO FLORES
Diretor da Divisão do Pessoal

PORTARIA - SEA - 31 DE OUTUBRO DE 1968.

O SECRETÁRIO DE ADMINISTRAÇÃO DO DISTRITO FEDERAL, no uso das atribuições que lhe são conferidas pelo artigo 4o. do Decreto "N" no. 457, de 22 de outubro de 1965,

RESOLVE:

declarar o aproveitamento de DANIEL SEBASTIÃO DE OLIVEIRA, na função de PINTOR, nível 10-C, do Quadro Provisório do Pessoal do Distrito Federal, a partir de 9 de novembro de 1965, de acôrdo com o disposto no artigo 40 da Lei no. 4242, de 17-7-63, e artigo 2o. do Decreto "N" no. 457, de 22-10-65, recebendo a matrícula no. 13.023.

Brasília, em 31 de outubro de 1968.

WILSON JOSE PINHEIRO
Secretário de Administração

APOSTILA:

O funcionário a quem se refere a presente PORTARIA, averba nesta Prefeitura, 1.721 dias de efetivo exercício prestados à Companhia Urbanizadora da Nova Capital do Brasil - NOVACAP - no período de 21.02.61 a 09.11.65, ou sejam: 4 anos, 8 meses e 21 dias. Processo no. 34.099/68.

Brasília, 31 de outubro de 1968.

JANUARIO FLORES
Diretor da Divisão do Pessoal

PORTARIA - SEA - 31 DE OUTUBRO DE 1968.

O SECRETÁRIO DE ADMINISTRAÇÃO DO DISTRITO FEDERAL, no uso das atribuições que lhe são conferidas pelo artigo 4o. do Decreto "N" no. 457, de 22 de outubro de 1965,

RESOLVE:

declarar o a proveitamento de JOSE PEREIRA SOARES FILHO, na funçõa de OF. DE ADMINISTRAÇÃO, nível 14-B, do Quadro Provisório do Pessoal do Distrito Federal, a partir de 9 de novembro de 1965, de acôrdo com o disposto no artigo 40 da Lei no. 4242, de 17-7-63, e artigo 2o. do Decreto "N" no. 457, de 2-10-65, recebendo a matrícula no. 13.064.

Brasília, em 31 de outubro de 1968.

WILSON JOSE PINHEIRO
Secretário de Administração

APOSTILA:

O funcionário a quem se refere a presente PORTARIA, averba nesta prefeitura 2.812 dias de efetivo exercício prestados à Companhia Urbanizadora da Nova Capital do Brasil - NOVACAP - no período de 28.02.58 a 09.11.65, ou sejam: 7 anos, 8 meses e 17 dias. Processo no. 34.099/68.

Brasília, 31 de outubro de 1968.

JANUARIO FLORES
Diretor da Divisão do Pessoal

PORTARIA - SEA - 31 DE OUTUBRO DE 1968.

O SECRETÁRIO DE ADMINISTRAÇÃO DO DISTRITO FEDERAL, no uso das atribuições que lhe são conferidas pelo artigo 4o. do Decreto "N" no. 457, de 22 de outubro de 1965,

RESOLVE:

declarar o aproveitamento de JOSE DO NASCIMENTO, na função de OP. DE MAQ. PESADAS, nível 10-A, do Quadro Provisório do Pessoal, do Distrito Federal, a partir de 9 de novembro de 1965, de acôrdo com o disposto no artigo 40 da Lei no. 4242, de 17-7-63, e artigo 2o. do Decreto "N" no. 457, de 22-10-65, recebendo a matrícula no. 13.247.

Brasília, em 31 de outubro de 1968.

WILSON JOSE PINHEIRO
Secretário de Administração

APOSTILA:

O funcionáro a ouem se refere a presente PORTARIA, averba nesta Prefeitura, 1.662, dias de efetivo exercício prestados á Companhia Urbanizadora da Nova Capital do Brasil - NOVACAP - no período de 20.4.61 a 09.11.65, ou sejam: 4 anos, 6 meses e 22 dias. Processo no. 34.099/68.

Brasília, 31 de outubro de 1968.

JANUARIO FLORES
Diretor da Divisão do Pessoal

PORTARIA - SEA - 31 DE OUTUBRO DE 1968

O SECRETARIO DE ADMINISTRAÇÃO DO DISTRITO FEDERAL, no uso das atribuições que lhe são conferidas pelo artigo 4o. do Decreto "N" no. 457, de 22 de outubro de 1965,

RESOLVE:

declarar o aproveitamento de ANTÔNIO ALMEIDA CAMPOS, na função de ASSES. DE ADMINISTRAÇÃO, nível 17-A, do Quadro Provisório do Pessoal do Distrito Federal, a partir de 9 de novembro de 1965, de acôrdo com o disposto no artigo 40 da Lei no. 4242, de 17-7-63, e artigo 2o. do Decreto "N" no. 457, de 22-10-65, recebendo a matrícula no. 7.948.
Brasília, em 31 de outubro de 1968.

WILSON JOSE PINHEIRO
Secretário de Administração

APOSTILA:

O funcionário a quem se refere a presente PORTARIA, averba nesta Prefeitura, 2.702 dias de efetivo exercício prestados à Companhia Urbanizadora da Nova Capital do Brasil - NOVACAP - no período de 18.06.58 a 9.11.65, ou sejam: 7 anos, 4 meses e 27 dias. Processo no. 34.099/68.

Brasília, 31 de outubro de 1968.

JANUARIO FLORES
Diretor da Divisão doPessoal

PORTARIA - SEA - 31 DE OUTUBRO DE 1968.

O SECRETÁRIO DE ADMINISTRAÇÃO DO DISTRITO FEDERAL, no uso das atribuições que lhe são conferidas pelo artigo 4o. do Decreto "N" no. 457, de 22 de outubro de 1968

RESOLVE:
declarar o aproveitamento de VERA MARQUES, na função de TELEFONISTA, nível 7-B, do Quadro Provisório do Pessoal do Distrito Federal, a partir de 1965, de acôrdo com o disposto no artigo 40 da Lei no. 4242, de 17-7-63, e artigo 2o. do Decreto "N" no. 457, de 22-10-65, recebendo a matrícula no. 12.928.
Brasília, em 31 de outubro de 1968.

WILSON JOSÉ PINHEIRO
Secretário de Administração

APOSTILA:

O funcionário a quem se refere a presente PORTARIA, averba nesta Prefeitura, 1.698 dias de efetivo exercício prestados à Companhia Urbanizado a da Nova Capital do Brasil - NOVACAP - no período de 17.01.61 a 09.11.65, ou sejam: 4 anos, 7 meses e 28 dias. Processo no. 34.099/68

Brasília, 31 de outubro de 1968
JANUÁRIO FLORES
Diretor da Divisão do Pessoal

PORTARIA - SEA - 31 de outubro de 1968

O SECRETÁRIO DE ADMINISTRAÇÃO DO DISTRITO FEDERAL, no uso das atribuições que lhe são conferidas pelo artigo 4o. do Decreto "N" no. 457, de 22 de outubro de 1965,

R E S O L V E :

declarar o aproveitamento de JUAREZ MORAIS, na função de ESCREVENTE DATILÓGRAFO, nível 7, do Quadro Provisório do Pessoal do Distrito Federal, a partir de 9 de novembro de 1965, de acôrdo com o disposto no artigo 40 da Lei no. 4242, de 17-7-63, e artigo 2o. do Decreto "N" no. 457, de 22-10-65, recebendo a matrícula no. 11.978.

Brasília, em 31 de outubro de 1968.

WILSON JOSÉ PINHEIRO
Secretário de Administração

APOSTILA:

O funcionário a quem se refere a presente PORTARIA, averba nesta prefeitura, 1.969 dias de efetivo exercício prestados à Companhia Urbanizadora da Nova Capital do Brasil - NOVACAP - período de 18.06.60 a 09.11.65, ou sejam: 5 anos, 4 meses e 24 dias. Processo no. 34.099/68.
Brasília, 31 de outubro de 1968
JANUÁRIO FLORES
Diretor da Divisão do Pessoal

PORTARIA - SEA - 31 DE OUTUBRO DE 1968.

O SECRETÁRIO DE ADMINISTRAÇÃO DO DISTRITO FEDERAL, no uso das atribuições que lhe são conferidas pelo artigo 4o. do Decreto "N" no. 457, de 22 de outubro de 1965,

R E S O L V E :

declarar o aproveitamento de OLGA ANDRADE ABRAHÃO, na função de OF. DE ADMINISTRAÇÃO, nível 14-B, do Quadro Provisório do Pessoal fo Distrito Federal, a partir de 9 de novembro de 1965, de acôrdo com o disposto no artigo 40 da Lei no. 4242, de 17-7-63, e artigo 2o. do Decreto "N" no. 457, de 22-10-65, recebendo a matrícula no. 11.229.

Brasília, em 31 de outubro de 1968.

WILSON JOSÉ PINHEIRO
Secretário de Administração

APOSTILA:

O funcionário a quem se refere a presente PORTARIA, averba nesta Prefeitura, 2.567 dias de efetivo exercício prestados à Companhia Urbanizadora da Nova Capital do Brasil - NOVACAP - no período de 21.10.58 a 09.11.65, ou sejam: 7 anos e 12 dias. Processo no..... 34.099/68.

Brasília, 31 de outubro de 1968.

JANUÁRIO FLORES
Diretor da Divisão do Pessoal

PORTARIA - SEA - 31 DE OUTUBRO DE 1968.

O SECRETÁRIO DE ADMINISTRAÇÃO DO DISTRITO FEDERAL, no uso das atribuições que lhe são conferidas pelo artigo 4o. do Decreto "N" no. 457, de 22 de outubro de 1965,

R E S O L V E :

declarar o aproveitamento de DAYSE MARIA VIEIRA, na função de TELEFONISTA, nível 06-A, do Quadro Provisório do Pessoal do Distrito Federal, a partir de 9 de novembro de 1965, de acôrdo com o disposto no artigo 40 da Lei no. 4242, de 17-7-63, e artigo 2o. do Decreto "N" no. 457, de 22-10-65, recebendo a matrícula no.... 13.240.

Brasília, em 31 de outubro de 1968.

WILSON JOSÉ PINHEIRO
Secretário de Administração

APOSTILA:

O funcionário a quem se refere a presente PORTARIA, averba nesta Prefeitura, 1.381 dias de efetivo exercício prestados à Companhia Urbanizadora da Nova Capital do Brasil - NOVACAP - no período de 09.10.61 a 09.11.65, ou sejam: 3 anos, 9 meses e 16 dias. Processo no. 34.099/68.

Brasília, 31 de outubro de 1968.

JANUÁRIO FLORES
Diretor da Divisão do Pessoal

PORTARIA - SEA - 31 DE OUTUBRO DE 1968.

O SECRETÁRIO DE ADMINISTRAÇÃO DO DISTRITO FEDERAL, no uso das atribuições que lhe são conferidas pelo artigo 4o. do Decreto "N" no. 457, de 22 de outubro de 1965,

R E S O L V E :

declarar o aproveitamento de JOÃO JORGE DOS SANTOS, na função de MESTRE DE OBRAS, nível 12-A, do Quadro Provisório do Pessoal do Distrito Federal, a partir de 9 de novembro de 1965, de acôrdo com o disposto no artigo 40 da Lei no. 4242, de 17-7-63, e artigo 2o. do Decreto "N" no. 457, de 22-10-65, recebendo a matrícula no. 12.876.

Brasília, em 31 de outubro de 1968.

WILSON JOSÉ PINHEIRO
Secretário de Administração

APOSTILA:

O funcionário a quem se refere a presente PORTARIA, averba nesta Prefeitura, 1.707, dias de efetivo exercício prestados à Companhia Urbanizadora da Nova Capital do Brasil - NOVACAP - no período de 09.03.61 a 09.11.65, ou sejam: 4 anos, 8 meses e 7 dias. Processo no. 34.099/68.

Brasília, 31 de outubro de 1968.

JANUÁRIO FLORES
Diretor da Divisão do Pessoal

PORTARIA - SEA - 31 DE OUTUBRO DE 1968.

O SECRETÁRIO DE ADMINISTRAÇÃO DO DISTRITO FEDERAL, no uso das atribuições que lhe são conferidas pelo artigo 4o. do Decreto "N" no. 457, de 22 de outubro de 1965,

R E S O L V E :

declarar o aproveitamento de de JOSÉ SILVA, na função de MOTORISTA, nível 08-A, do Quadro Provisório do Pessoal do Distrito Federal, a partir de 9 de novembro de 1965, de acôrdo com o disposto no artigo 40 da Lei no. 4242, de 17-7-63, e artigo 2o. do Decreto "N" no. 457, de 22-10-65, recebendo a matrícula no. 12.867.

Brasília, em 31 de outubro de 1968.

WILSON JOSÉ PINHEIRO
Secretário de Administração

APOSTILA:

O funcionário a quem se refere a presente PORTARIA, averba nesta Prefeitura, 1.608 dias de efetivo exercício prestados à Companhia Urbanizadora da Nova Capital do Brasil - NOVACAP - no período de 16-6-61 a 09-11-65, ou sejam: 4 anos, 4 meses e 28 dias. Processo no. 34.099/68.

Brasília, 31 de outubro de 1968.

JANUÁRIO FLORES
Diretor da Divisão do Pessoal

PORTARIA - SEA - 31 DE OUTUBRO DE 1968.

O SECRETÁRIO DE ADMINISTRAÇÃO DO DISTRITO FEDERAL, no uso das atribuições que lhe são conferidas pelo artigo 4o. do Decreto "N" no. 457, de 22 de outubro de 1965,

R E S O L V E :

declarar o aproveitamento de TEOTONIO DOS SANTOS CUNHA, na função de SERVENTE, nível 05, do Quadro Provisório do Pessoal do Distrito Federal, a partir de 9 de novembro de 1965, de acordo com o disposto no artigo 40 da Lei no. 4242, de 17-7-63, e artigo 2o. do Decreto "N" no. 457, de 22-10-65, recebendo a matrícula no. 12.865.

Brasília, em 31 de outubro de 1968.

WILSON JOSÉ PINHEIRO
Secretário de Administração

APOSTILA:

O funionário a quem se refere a presente PORTARIA, averba esta Prefeitura, 2.006, dias de efetivo exercício prestados à companhia Urbanizadora da Nova Capital do Brasil - NOVACAP - no período de 14.5.60 e 09.11.65, ou sejam: 5 anos, 6 meses e 1 dia. Processo no. 34.099/68.

Brasília, 31 de outubro de 1968.

JANUÁRIO FLORES
Diretor da Divisão do Pessoal

PORTARIA - SEA - 31 DE OUTUBRO DE 1968.

O SECRETÁRIO DE ADMINISTRAÇÃO DO DISTRITO FEDERAL, no uso das atribuições que lhe são conferidas pelo artigo 4o. do Decreto "N" no. 457, de 22 de outubro de 1965,

R E S O L V E :

declarar o aproveitamento de JOSÉ PEREIRA DE SOUZA, na função de OF. DE ADMINISTRAÇÃO, nível 14-B, do Quadro Provisório do Pessoal do Distrito Federal, a partir de 9 de novembro de 1965, de acôrdo com o disposto no artigo 40 da Lei no. 4242 de 17-7-63, e artigo 2o. do Decreto "N" no. 457, de 22-10-65, recebendo a matrícula no. 12.861.

Brasília, em 31 de outubro de 1968.

WILSON JOSÉ PINHEIRO
Secretário de Administração

APOSTILA:

O funcionário a quem se refere a presente PORTARIA, averba nesta Prefeitura, 2.385 dias de efetivo exercício prestados à Companhia Urbanizadora da Nova Capital do Brasil - NOVACAP - no período de 24.10.58 a 09.11.65, ou sejam: 6 anos, 6 meses e 15 dias. Processo no. 34.099/68.

Brasília, 31 de outubro de 1968.

JANUÁRIO FLORES
Diretor da Divisão do Pessoal

PORTARIA - SEA - 31 DE OUTUBRO DE 1968.

O SECRETÁRIO DE ADMINISTRAÇÃO DO DISTRITO FEDERAL, no uso das atribuições que lhe são conferidas pelo artigo 4o. do Decreto "N" no. 457, de 22-10-65, recebendo a matrícula no. 12.329.

Brasília, em 31 de outubro de 1968.

WILSON JOSÉ PINHEIRO
Secretário de Administração

APOSTILA:

O funcionário a quem se refere a presente PORTARIA, averba nesta Prefeitura, 1.722 dias de efetivo exercício prestados à Companhia Urbanizadora da Nova Capital do Brasil - NOVACAP - no período de 17.01.61 a 09.11.65, ou sejam: 4 anos, 8 meses e 22 dias. Processo no. 34.099/68.

Brasília, 31 de outubro de 1968.

JANUÁRIO FLORES
Diretor da Divisão do Pessoal

PORTARIA - SEA - 31 DE OUTUBRO DE 1968.

O SECRETÁRIO DE ADMINISTRAÇÃO DO DISTRITO FEDERAL, no uso das atribuições que lhe são conferidas pelo artigo 4o. do Decreto "N" no. 457, de 22 de outubro de 1965,

R E S O L V E :

declarar o aproveitamento de ÂNGELO GOMES DA SILVA, na função de AUXILIAR DE MEDIÇÃO, nível 06, do Quadro Provisório do Pessoal do Distrito Federal, a partir de 9 de novembro de 1965, de acôrdo com o disposto no artigo 40 da Lei no. 4242 de 17-7-63, e ar-

tigo 2o. do Decreto "N" no. 457, de 22-10-65, recebendo a matrícula no. 12.322.

Brasília, em 31 de outubro de 1968.

WILSON JOSÉ PINHEIRO
Secretário de Administração

APOSTILA:

O funcionário a quem se refere a presente PORTARIA, averba nesta Prefeitura, 1.762 dias de efetivo exercício prestados à Companhia Urbanizadora da Nova Capital do Brasil - NOVACAP - no período de 13.01.61 a 09.11.65, ou sejam: 4 anos, 10 meses e 2 dias. Processo no. 34.099/68.

Brasília, 31 de outubro de 1968.

JANUÁRIO FLORES
Diretor da Divisão do Pessoal

PORTARIA DE 22 DE NOVEMBRO DE 1968.

O SECRETÁRIO DE ADMINISTRAÇÃO DO DISTRITO FEDERAL, no uso da competência estabelecida pelo artigo 1o, VI, do Decreto "E" no. 340, de 12 de dezembro de 1967, e tendo em vista o constante do Processo no. 41833/68,

R E S O L V E:

designar EDINA MARIA SAGRATZKI COURA, Escriturária, nível 8-A, matrícula 8492, do Quadro Provisório de Pessoal do Distrito Federal, para substituir, em seus impedimentos eventuais, o Chefe da Seção de Divulgação Oficial, do Serviço de Divulgação, da Divisão de Documentação, da Coordenação de Racionalização e Produtividade.

Brasília, 22 de novembro de 1968.

WILSON JOSÉ PINHEIRO
Secretário de Administração
do Distrito Federal

PORTARIA DE 21 DE NOVEMBRO DE 1968.

O SECRETÁRIO DE ADMINISTRAÇÃO DO DISTRITO FEDERAL, no uso das atribuições que lhe confere o artigo 218 do Estatuto dos Funcionários Públicos Civis da União, e tendo em vista o constante do Processo no. 10165/68.

R E S O L V E:

designar, de acôrdo com o artigo 219, do mesmo Estatuto, BRASIL COURY, PEDRO FARIA, e SABÁ ALVES CORDEIRO, todos Assessores desta Secretaria, para, sob a presidência do primeiro, constituírem comissão de processo administrativo incumbida de apurar os fatos de que trata o referido processo.

Brasília, 21 de novembro de 1968.

WILSON JOSÉ PINHEIRO
Secretário de Administração
do Distrito Federal

PORTARIA No. 38, DE 13 DE NOVEMBRO DE 1968.

O SECRETÁRIO DE ADMINISTRAÇÃO DO DISTRITO FEDERAL, no uso das atribuições que lhe confere o artigo 1o., I, combinado com o art. 90, XI, ambos do Regimento aprovado pelo Decreto "N" no. 452, de 07 de outubro de 1965,

R E S O L V E:

1. Fica excluída do Anexo a que se refere o item 1 da Portaria "N" - SEA - no. 29/68, de 04 de julho de 1968, na parte da Secretaria de Administração, a função de Diretor da Divisão do Material.

2. Esta Portaria entrará em vigor na data de sua publicação, revogadas as disposições em contrário.

Brasília, 13 de novembro de 1968.

WILSON JOSÉ PINHEIRO
Secretário de Administração
do Distrito Federal

PORTARIA DE 20 DE NOVEMBRO DE 1968

O SECRETÁRIO DE ADMINISTRAÇÃO DO DISTRITO FEDERAL, no uso das atribuições que lhe são conferidas pelo art. 90, inciso XI, do Regimento aprovado pelo Decreto "N" no. 452, de 07 de outubro de 1965, combinado com o art. 4o., § 3o., do Decreto no. 786, de 27 de agôsto de 1968,

R E S O L V E:

designar MAURÍCIO DE SIQUEIRA E MELO, RAIMUNDO ARINOS DE JESUS FARIAS DA FONSECA e LÉLIO JOSÉ MOREIRA RIBEIRO, para, sob a presidência do primeiro, constituírem a Banca Examinadora da Prova de Títulos, destinada ao aproveitamento no Quadro Permanente dos ocupantes da série de classes "ARQUITETO" do Quadro Provisório de Pessoal do Distrito Federal.

Brasília, 20 de novembro de 1968.

WILSON JOSÉ PINHEIRO
Secretário de Administração
do Distrito Federal.

PORTARIA DE 20 DE NOVEMBRO DE 1968

O SECRETARIO DE ADMINISTRAÇÃO DO DISTRITO FEDERAL, no uso das atribuições que lhe são conferidas pelo art. 90, inciso XI, do Regimento aprovado pelo Decreto "N" no.452, de 07 de outubro de 1965, combinado com o art. 4o., § 3o., do Decreto no. 786, de 27 de agôsto de 1968,

R E S O L V E:

designar MAURÍCIO DE SIQUEIRA E MELO, RAIMUNDO ARINOS DE JESUS FARIAS DA FONSECA e LÉLIO JOSÉ MOREIRA RIBEIRO, para, sob a presidência do primeiro, constituírem a Banca Examinadora da Prova de Títulos, destinada ao aproveitamento no Quadro Permanente dos ocupantes da série de classes "ENGENHEIRO AGRÔNOMO" do Quadro Provisório de Pessoal do Distrito Federal.

Brasília, 20 de novembro de 1968.

WILSON JOSÉ PINHEIRO
Secretário de Administração
do Distrito Federal.

PORTARIA DE 20 DE NOVEMBRO DE 1968

O SECRETARIO DE ADMINISTRAÇÃO DO DISTRITO FEDERAL, no uso das atribuições que lhe são conferidas pelo art. 90, inciso XI, do Regimento aprovado pelo Decreto "N" no. 452, de 07 de outubro de 1965, combinado com o art. 4o., § 3o., do Decreto no. 786, de 27 de agôsto de 1968,

R E S O L V E:

designar MAURÍCIO DE SIQUEIRA E MELO, RAIMUNDO ARINOS DE JESUS FARIAS DA FONSECA e LÉLIO JOSÉ MOREIRA RIBEIRO, para, sob a presidência do primeiro, constituírem a Banca Examinadora da Prova de Títulos, destinada ao aproveitamento no Quadro Permanente dos ocupantes da série de classes "ENGENHEIRO" do Quadro Provisório de Pessoal do Distrito Federal.

Brasília, 20 de novembro de 1968

WILSON JOSÉ PINHEIRO
Secretário de Administração
do Distrito Federal.

PORTARIA DE 20 DE NOVEMBRO DE 1968.

O SECRETARIO DE ADMINISTRAÇÃO DO DISTRITO FEDERAL, no uso das atribuições que lhe são conferidas pelo art. 90, inciso XI, do Regimento aprovado pelo Decreto "N" no. 452, de 07 de outubro de 1965, combinado com o art. 4o., § 3o., do Decreto no. 786, de 27 de agôsto de 1968,

R E S O L V E:

designar ORLANDO MIRANDA DE ARAGÃO, LEDA DO NASCIMENTO, MARCIA FLAVIA SANTINI PICARELLI, CARLOS MEIRELLES OSORIO, AMAURY JOSÉ DE AQUINO CARVALHO, VERA FRANCISCA FIALHO MUSSI, CARLOS ROBICHEZ PENNA, HUMBERTO GOMES DE BARROS e DOMINGOS WALDEMAR BISINOTTO, para, sob a presidência do primeiro, constituírem a Banca Examinadora da Prova de Títulos, destinada ao aproveitamento no Quadro Permanente dos ocupantes da série de classes "TECNICO DE EDUCAÇÃO" do Quadro Provisório de Pessoal do Distrito Federal.

Brasília, 20 de novembro de 1968.

WILSON JOSÉ PINHEIRO
Secretário de Administração
do Distrito Federal.

PORTARIA DE 20 DE NOVEMBRO DE 1968

O SECRETÁRIO DE ADMINISTRAÇÃO DO DISTRITO FEDERAL, no uso das atribuições que lhe são conferidas pelo art. 90, inciso XI, do Regimento aprovado pelo Decreto "N" no. 452, de 07 de outubro de 1965, combinado com o art. 4o., § 3o., do Decreto no. 786, de 27 de agôsto de 1968,

R E S O L V E:

designar ORLANDO MIRANDA DE ARAGÃO, LEDA DO NASCIMENTO, MARCIA FLAVIA SANTINI PICARELLI, CARLOS MEIRELLES OSORIO, AMAURY JOSÉ DE AQUINO CARVALHO, VERA FRANCISCA FIALHO MUSSI, CARLOS ROBICHEZ PENNA, HUMBERTO GOMES DE BARROS e DOMINGOS WALDEMAR BISINOTTO, para, sob a Presidência do primeiro, constituírem a Banca Examinadora da Prova de Títulos, destinada ao aproveitamento no Quadro Permanente dos ocupantes da classe singular "PROFESSOR DO ENSINO MÉDIO", do Quadro Provisório de Pessoal do Distrito Federal.

Brasília, 20 de novembro de 1968.

WILSON JOSÉ PINHEIRO
Secretário de Administração
do Distrito Federal.

PORTARIA DE 20 DE NOVEMBRO DE 1968.

O SECRETARIO DE ADMINISTRAÇÃO DO DISTRITO FEDERAL, no uso das atribuições que lhe são conferidas pelo art. 90, inciso XI, do Regimento aprovado pelo Decreto "N" no. 452, de 07 de outubro de 1965, combinado com o artigo 7o., do Decreto no. 786, de 27 de agôsto de 1968,

R E S O L V E:

designar HUMBERTO GOMES DE BARROS, ORLANDO MIRANDA DE ARAGÃO e JOAQUIM JOSÉ SAFE CARNEIRO, para sob a presidência do primeiro, constituírem a Banca Examinadora das provas finais do Curso de Treinamento Específico, destinado ao aproveitamento de funcionários do Quadro Provisório na série de classes "ADVOGADO", do Quadro Permanente do Distrito Federal.

Brasília, 20 de novembro de 1968.

WILSON JOSE PINHEIRO
Secretário de Administração
do Distrito Federal

PORTARIA DE 20 DE NOVEMBRO DE 1968.

O SECRETARIO DE ADMINISTRAÇÃO DO DISTRITO FEDERAL, no uso das atribuições que lhe são conferidas pelo art. 90, inciso XI, do Regimento aprovado pelo Decreto "N" no. 452, de 07 de outubro de 1965, combinado com o artigo 7o. do Decreto no. 786, de 27 de agôsto de 1968,

R E S O L V E:

designar LUIZ PICARELLI, OSCAR SEBASTIÃO LEÃO e CID FERREIRA LOPES FILHO, para, sob a presidência do primeiro, constituírem a Banca Examinadora das provas finais do Curso de Treinamento Específico, destinado ao aproveitamento de funcionários do Quadro Provisório na série de classes "TECNICO DE ADMINISTRAÇÃO", do Quadro Permanente do Distrito Federal.

Brasília, 20 de novembro de 1968.

WILSON JOSE PINHEIRO
Secretário de Administração
do Distrito Federal

PORTARIA DE 20 DE NOVEMBRO DE 1968.

O SECRETARIO DE ADMINISTRAÇÃO DO DISTRITO FEDERAL, no uso das atribuições que lhe são conferidas pelo art. 90, inciso XI, do Regimento aprovado pelo Decreto "N" no. 452, de 07 de outubro de 1965, combinado com o artigo 7o. do Decreto no. 786, de 27 de agôsto de 1968,

RESOLVE:

designar LUIZ PICARELLI, OSCAR SEBASTIÃO LEÃO e CID FERREIRA LOPES FILHO, para, sob a presidência do primeiro, constituírem a Banca Examinadora das provas finais do Curso de Treinamento Específico, destinado ao aproveitamento de funcionários do Quadro Provisório na série de classes "INSPETOR DE FINANÇAS", do Quadro Permanente do Distrito Federal

Brasília, 20 de novembro de 1968.

WILSON JOSE PINHEIRO
Secretário de Administração
do Distrito Federal

PORTARIA DE 20 DE NOVEMBRO DE 1968.

O SECRETARIO DE ADMINISTRAÇÃO DO DISTRITO FEDERAL, no uso das atribuições que lhe são conferidas pelo art. 90, inciso XI, do Regimento aprovado pelo Decreto "N" no. 452, de 07 de outubro de 1965, combinado com o artigo 7o. do Decreto no. 486, de 27 de agôsto de 1968,

RESOLVE:

designar LUIZ PICARELLI, OSCAR SEBASTIÃO LEÃO e CID FERREIRA LOPES FILHO, para, sob a presidência do primeiro, constituírem a Banca Examinadora das provas finais do Curso de Treinamento Específico, destinado ao aproveitamento de funcionários do Quadro Provisório na série de classes "ECONOMISTA" do Quadro Permanente do Distrito Federal.

Brasília, 20 de novembro de 1968.

WILSON JOSE PINHEIRO
Secretário de Administração
do Distrito Federal

PORTARIA DE 20 DE NOVEMBRO DE 1968.

O SECRETARIO DE ADMINISTRAÇÃO DO DISTRITO FEDERAL, no uso das atribuições que lhe são conferidas pelo art. 90, inciso XI, do Regimento aprovado pelo Decreto "N" no. 452, de 07 de outubro de 1965, combinado com o artigo no. 786, de 27 de agôsto de 1968,

RESOLVE:

designar LUIZ PICARELLI, OSCAR SEBASTIÃO LEÃO e CID FERREIRA LOPES FILHO, para sob a presidência do primeiro, constituírem a Banca Examinadora das provas finais do Curso de Treinamento Específico, destinado ao aproveitamento de funcionários do Quadro Provisório na serie de classes "CONTADOR", do Quadro Permanente do Distrito Federal.

Brasília, 20 de novembro de 1968.

WILSON JOSE PINHEIRO
Secretário de Administração
do Distrito Federal

PORTARIA DE 20 DE NOVEMBRO DE 1968.

O SECRETARIO DE ADMINISTRAÇÃO DO DISTRITO FEDERAL, no uso das atribuições que lhe são conferidas pelo art. 90, inciso XI, do Regimento aprovado pelo Decreto "N" no. 452, de 07 de outubro de 1965, combinado com o artigo 7o. do Decreto no. 786, de 27 de agôsto de 1968,

RESOLVE:

designar LUIZ PICARELLI, OSCAR SEBASTIÃO LEÃO e CID FERREIRA LOPES FILHO, para, sob a presidência do primeiro, constituírem a Banca Examinadora das provas finais do Curso de Treinamento Específico, destinado ao aproveitamento de funcionários do Quadro Provisório na série de classes "BIBLIOTECÁRIO", do Quadro Permanente do Distrito Federal.

Brasília, 20 de novembro de 1968.

WILSON JOSE PINHEIRO
Secretário de Administração
do Distrito Federal

PORTARIA DE 2 DE NOVEMBRO DE 1968

O SECRETARIO DE ADMINISTRAÇÃO DO DISTRITO FEDERAL, no uso das atribuições que lhe são conferidas pelo art. 90, inciso XI, do Regimento aprovado pelo Decreto "N" no. 452, de 07 de outubro de 1965, combinado com o artigo 7o. do Decreto no. 786, de 27 de agôsto de 1968,

RESOLVE:

designar LUIZ PICARELLI, OSCAR SEBASTIÃO LEÃO e CID FERREIRA LOPES FILHO, para, sob a presidência do primeiro, constituírem a Banca Examinadora das provas finais do Curso de Treinamento Específico, destinado ao aproveitamento de funcionários do Quadro Provisório na série de classes "REDATOR", do Quadro Permanente do Distrito Federal.

Brasília, 20 de novembro de 1968.

WILSON JOSE PINHEIRO
Secretário de Administração
do Distrito Federal

PORTARIA DE 20 DE NOVEMBRO DE 1968.

O SECRETARIO DE ADMINISTRAÇÃO DO DISTRITO FEDERAL, no uso das atribuições que lhe são conferidas pelo art. 90, inciso XI, do Regimento aprovado pelo Decreto "N" no. 452, de 07 de outubro de 1965, combinado com o artigo 7o. do Decreto no. 786, de 27 de agôsto de 1968,

RESOLVE:

designar AMAURY JOSE DE AQUINO CARVALHO, CARLOS ROBICHEZ PENNA e CARLOS MEIRELLES OSÓRIO, para sob a presidência do primeiro, constituírem a Banca Examinadora das provas finais do Curso de Treinamento Específico, destinado ao aproveitamento de funcionários do Quadro Provisório na classe singular "PROFESSOR DO ENSINO MÉDIO", do Quadro Permanente do Distrito Federal.

Brasília, 20 de novembro de 1968.

WILSON JOSE PINHEIRO
Secretário de Administração
do Distrito Federal

PORTARIA DE 20 DE NOVEMBRO DE 1968.

O SECRETARIO DE ADMINISTRAÇÃO DO DISTRITO FEDERAL, no uso das atribuições que lhe são conferidas pelo art. 90, inciso XI, do Regimento aprovado pelo Decreto "N" no. 452, de 07 de outubro de 1965, combinado com o artigo 7o. do Decreto no. 786, de 27 de agôsto de 1968,

RESOLVE:

designar MARCIA FLAVIA SANTINI PICARELLI DOMINGOS WALDEMAR BISINOTTO e DORIS DE QUEIROZ CARVALHO, para, sob a presidência do primeiro, constituírem a Banca Examinadora das provas finais do Curso de Treinamento Específico destinado ao aproveitamento de funcionários do Quadro Provisório, na série de classes "SOCIÓLOGO", do Quadro Permanente do Distrito Federal.

Brasília, 20 de novembro de 1968.

WILSON JOSE PINHEIRO
Secretário de Administração
do Distrito Federal

PORTARIA DE 20 DE NOVEMBRO DE 1968.

O SECRETARIO DE ADMINISTRAÇÃO DO DISTRITO FEDERAL, no uso das atribuições que lhe são conferidas pelo art. 90, inciso XI, do Regimento aprovado pelo Decreto "N" no. 452, de 07 de outubro de 1965, combinado com o artigo 7o. do Decreto no. 786, de 27 de agôsto de 1968,

RESOLVE:

designar MARCIA FLAVIA SANTINI PICARELLI, DOMINGOS WALDEMAR BISINOTO e DORIS DE QUEIROZ CARVALHO, para, sob a presidência do primeiro, constituírem a Banca Examinadora das provas finais do Curso de Treinamento Específico, destinado ao aproveitamento de funcionários do Quadro Provisório na série de classes "INSPETOR DO ENSINO MÉDIO", do Quadro Permanente do Distrito Federal.

Brasília, 20 de novembro de 1968.

WILSON JOSE PINHEIRO
Secretário de Administração
do Distrito Federal

PORTARIA DE 20 DE NOVEMBRO DE 1968.

O SECRETARIO DE ADMINISTRAÇÃO DO DISTRITO FEDERAL, no uso das atribuições que lhe são conferidas pelo art. 90, inciso XI, do Regimento aprovado pelo Decreto "N" no. 452, de 07 de outubro de 1965, combinado com o artigo 7o. do Decreto no. 786, de 27 de agôsto de 1968,

RESOLVE:

designar MARCIA FLAVIA SANTINI PICARELLI, DOMINGOS WALDEMAR BISINOTTO e DORIS DE QUEIROZ CARVALHO, para, sob a presidência do primeiro, constituírem a Banca Examinadora das provas finais do Curso de Treinamento Específico, destinado ao aproveitamento de funcionários do Quadro Provisório na série de classes "ORIENTADOR DO ENSINO MEDIO" do Quadro Permanente do Distrito Federal.

Brasília, 20 de novembro de 1968.

WILSON JOSE PINHEIRO
Secretário de Administração
do Distrito Federal

PORTARIA DE 20 DE NOVEMBRO DE 1968.

O SECRETARIO DE ADMINISTRAÇÃO DO DISTRITO FEDERAL, no uso das atribuições que lhe são conferidas pelo art. 90, inciso XI, do Regimento aprovado pelo Decreto "N" no. 452, de 07 de outubro de 1965, combinado com o artigo 7o. do Decreto no. 786, de 27 de agôsto de 1968,

RESOLVE:

designar MARCIA FLAVIA SANTINI PICARELLI DOMINGOS WALDEMAR BISINOTTO e DORIS DE QUEIROZ CARVALHO, para sob a presidência do primeiro, constituírem a Banca Examinadora das provas finais do Curso de Treinamento Específico, destinado ao aproveitamento de funcionários do Quadro Provisório na série de classes "TÉCNICO DE EDUCAÇÃO", do Quadro Permanente do Distrito Federal.

Brasília, 20 de novembro de 1968.

WILSON JOSE PINHEIRO
Secretário de Administração
do Distrito Federal

PORTARIA DE 20 DE NOVEMBRO DE 1968

O SECRETARIO DE ADMINISTRAÇÃO DO DISTRITO FEDERAL, no uso das atribuições que lhe confere o artigo 218 do Estatuto dos Funcionários Públicos Civis da União, e tendo em vista o constante do Processo no. 36479/68,

RESOLVE:

designar, de acôrdo com o artigo 219, do mesmo Estatuto, BRASIL COURY, PEDRO FARIA e SABÁ ALVES CORDEIRO, todos Assessôres desta Secretaria, para, sob a presidência do primeiro, constituírem comissão de processo administrativo incumbida de apurar os fatos de que trata o referido processo.

Brasília, 20 de novembro de 1968

WILSON JOSE PINHEIRO
Secretário de Administração do
Distrito Federal

PORTARIA DE 20 DE NOVEMBRO DE 1968

O SECRETARIO DE ADMINISTRAÇÃO DO DISTRITO FEDERAL, no uso das atribuições que lhe confere o artigo 218 do Estatuto dos Funcionários Públicos Civis da União, e tendo em vista o constante do Processo no. 38.340/68,

RESOLVE:

designar, de acôrdo com o artigo 219, do mesmo Estatuto, BRASIL COURY, PEDRO FARIA e SABÁ ALVES CORDEIRO, todos Assessôres desta Secretaria, para, sob a presidência do primeiro, constituírem comissão de processo administrativo incumbida de apurar os fatos de que trata o referido processo.

Brasília, 20 de novembro de 1968

WILSON JOSE PINHEIRO
Secretário de Administração do
Distrito Federal

PORTARIA DE 20 DE NOVEMBRO DE 1968

O SECRETARIO DE ADMINISTRAÇÃO DO DISTRITO FEDERAL, no uso das atribuições que lhe confere o artigo 218 do Estatuto dos Funcionários Públicos Civis da União, e tendo em vista o constante do Processo no. 17.548/68,

RESOLVE:

designar, de acôrdo com o artigo 219, do mesmo Estatuto, BRASIL COURY, PEDRO FARIA e SABÁ ALVES CORDEIRO, todos Assessôres desta Secretaria, para, sob a presidência do primeiro, constituírem comissão de processo administrativo incumbida de apurar os fatos de que trata o referido processo.

Brasília, 20 de novembro de 1968

WILSON JOSE PINHEIRO
Secretário de Administração do
Distrito Federal

PORTARIA No. 40 DE 20 DE NOVEMBRO DE 1968

O SECRETARIO DE ADMINISTRAÇÃO DO DISTRITO FEDERAL, no uso das atribuições que lhe confere o artigo 1o. I e artigo 90, XI, do Regimento aprovado pelo Decreto "N" no. 452, de 07 de outubro de 1965, combinados com os artigos 11 e 12, do Decreto-Lei no. 200, de 25 de fevereiro de 1967,

RESOLVE:

1. E delegada, ao Coordenador do Sistema de Pessoal, competência para autorizar despesas de pessoal da Administração Centralizada do Distrito Federal, bem como assinar as respectivas fôlhas de pagamento.

2. Os atos praticados em decorrência da delegação a que se refere esta Portaria deverão citar obrigatòriamente, os dispositivos legais em que se basearem.

3. Esta Portaria entrará em vigor na data de sua publicação, revogadas as disposições em contrário.

Brasília, 20 de novembro de 1968

WILSON JOSE PINHEIRO
Secretário de Admininistração do
Distrito Federal

DESPACHOS

LICENÇA SEM VENCIMENTOS:

Proc. 036472/68-DARCÍLIO VELOSO, matr. ... 4815.
Desp. Concedo nos têrmos da delegação de competência estabelecida pelo art. 1o., inciso I, do Decreto "E" 339, de 12.12.67, licença para trato de interêsse particular pelo período de dois anos, de acôrdo com o art. 110, da Lei 1711 de 28.10.52.

Brasília, 13 de novembro de 1968.

WILSON JOSÉ PINHEIRO
Secretário de Administração
do Distrito Federal.

PROCESSO No. 8604/67

JULGAMENTO

Vistos, etc.

Processo administrativo tumultuado e volumoso. Até agora está com 171 fôlhas. E tudo isso para apurar um acidente de tráfego ocorrido em 1965, no dia 10 de novembro. Houve também acusação de abandono de cargo que não chegou a ser apurada.

A época o acusado estava prestando serviço à Polícia do Distrito Federal, no Serviço de Policiamento Ostensivo, como motorista. Conduzia um carro choque pela contramão e foi de encontro a uma Kombi particular. Houve prejuízos materiais de vulto e também lesões corporais.

Na defesa, alega o indiciado, nosso conhecido de outro inquérito, WANDERLY SANTOS RAMOS, Guarda de Vigilância, nível 8, matrícula 6482, do Quadro Provisório de Pessoal do Distrito Federal, que entrou na contramão mais acintosa que se viu, por razões de ordem mecânica. O freio do caminhão teria "endurecido". Isso lhe teria obrigado a proceder ilegalmente para evitar mal maior.

O que está provado, todavia, é bem diferente. É muito comum a gente ver carros percorrerem cêrca de 100 metros na contramão, no final da pista que liga o aeroporto de Brasília, a estrada Brasília-Belo Horizonte. Economizam-se cerca de 300 metros.

Não merece, pois, acolhida o alegado na defesa. O indiciado procedeu com inusitada imprudência ao adentrar pista declarada contramão desobedecendo o sinal próprio que ali se acha fixado.

IN CASU só não ocorreu a extinção da punibilidade administrativa, pela prescrição, porque houve lesões corporais. A prescrição se transfere, portanto, para a órbita do direito penal. O prazo seria, pois, de no mínimo quatro anos, nos têrmos do artigo 129, CAPUT, combinado com o artigo 109, V, tudo do Código Penal.

PROCESSO No. 8604/68

Ante o exposto e atentando para a gravidade da ocorrência assim como para o elevado montante do valor dos danos acarretados ao veículo oficial condeno o indiciado ao pagamento, através de desconto em fôlha, nos têrmos do artigo 125 do Estatuto, da importância constante do orçamento de fls. 36, ou sejam NCr$ 1.134,10 (hum mil, cento e trinta e quatro cruzeiros novos e dez centavos). Aplico-lhe ainda a pena de 60 (sessenta) dias de suspensão, que fica convertida em multa, ao mesmo tempo que o proibo de dirigir viatura oficial, tendo em vista também o constante do processo no. 12.190/67 e seus anexos.

Brasília, 20 de novembro de 1968.

WILSON JOSE PINHEIRO
Secretário de Administração
do Distrito Federal

Processo no. 26873/68

Adoto os têrmos do relatório de fls. 17 da digna Comissão de Inquérito, em razão do que determino o arquivamento do presente processo.

Brasília, 20 de novembro de 1968.

WILSON JOSÉ PINHEIRO
Secretário de Administração
do Distrito Federal

PREFEITURA DO DISTRITO FEDERAL
COMISSÃO DE PROCESSO ADMINISTRATIVO

INSTRUÇÃO - RELATÓRIO

A Comissão de Processo Administrativo, designada por Portaria de 23 de setembro, dêsse Gabinete, tendo ultimado a colheita de provas, com os elementos constantes dos autos, vem instruir e, concomitantemente, relatar o processo.

Trata o presente feito de abandono de cargo, em que JOANA ALVES DA SILVA, Atendente, nível 09, matrícula no. 13.035/NOVACAP, do Quadro Provisório de Pessoal do Distrito Federal, lotada na SES-FHDF, é acusada de faltar ao serviço desde 21 de maio corrente, conforme foi apurado na Fundação Hospitalar e confirmado pelo Serviço de Cadastro Funcional e pela Seção de Processamento de Vantagens.

Notificada, compareceu a servidora perante esta Comissão, onde, em seu depoimento, esclareceu que estêve licenciada por dois anos, para tratamento de sua própria saúde, tendo, ao cabo dêsse período, sido proposta, pela própria junta médica, sua compulsória aposentadoria, já que lhe faltavam condições físicas para o exercício de qualquer função pública.

De sua própria iniciativa, a servidora carreou para o processo as provas do que alegou (fls. 13 a 15).

Ouvida a respeito, a Dra. Coordenadora do Sistema de Pessoal informou que o afastamento da servidora em questão - motivo do presente processo - é legal, por isto que deve ser considerado como de prorrogação de licença, na forma do que dispõe o § único, do art. 95, do E.F. P.C. da União.

Em face do exposto, esta Comissão entende que a servidora em foco não praticou qualquer ato ilícito - administrativo, penal ou civil - pelo que opina pelo arquivamento do presente feito.

Caso entenda V. Excia. diferentemente, solicita a devolução dos presentes autos, para seus ulteriores têrmos, na forma regulamentar.

Na oportunidade, reiteram os membros desta Comissão a V. Excia., os protestos de elevada estima e especial consideração.

Brasília, 14/11/1968.

PEDRO DE FARIA - Presidente

BRASIL COURY - Vogal

EDISON DEL PAPA - Vogal

JOSE BONIFÁCIO ALEXANDRE - Secretário

ORDEM DE SERVIÇO DE 21 DE NOVEMBRO DE 1968

O DIRETOR DA DIVISÃO DO PESSOAL, da Coordenação do Sistema de Pessoal, da Secretaria de Administração do Distrito Federal, no uso das atribuições que lhe confere o Inciso V, art. 6o., do Regulamento aprovado pelo Decreto "N" no. 452, de 7 de outubro de 1965, e tendo em vista o que consta do processo no. 034040/68,

RESOLVE:

remover, ELIANE AFONSO TEIXEIRA, Escriturário, nível 10, matrícula no. 5853, do Quadro Provisório de Pessoal do Distrito Federal, da Secretaria de Saúde para a Secretaria de Finanças.

JANUÁRIO FLORES
Diretor da Divisão do Pessoal

ORDEM DE SERVIÇO DE 13 DE NOVEMBRO DE 1968.

O DIRETOR DA DIVISÃO DO PESSOAL, da Coordenação do Sistema de Pessoal, da Secretaria de Administração do Distrito Federal, no uso das atribuições que lhe confere o Inciso V, art. 6o., do Regulamento aprovado pelo Decreto "N" no. 452 de 7 de outubro de 1965, e tendo em vista o que consta do processo no. 028743/68,

RESOLVE:

retornar, NANCY TEREZINHA DE REZENDE, Oficial de Administração, nível 16-C, matrícula 1.653-N, do Quadro Provisório de Pessoal do Distrito Federal, da NOVACAP para a Secretaria de Viação e Obras.

JANUÁRIO FLORES
Diretor da Divisão do Pessoal

ORDEM DE SERVIÇO DE 13 DE NOVEMBRO DE 1968.

O DIRETOR DA DIVISÃO DO PESSOAL, da Coordenação do Sistema de Pessoal, da Secretaria de Administração do Distrito Federal, no uso das atribuições que lhe confere o Inciso V, art. 6o., do Regulamento aprovado pelo Decreto "N" no. 452 de 7 de outubro de 1965, e tendo em vista o que consta do processo no. 040350/68,

RESOLVE:

colocar à disposição, da Companhia Urbanizadora da Nova Capital do Brasil (NOVACAP), a funcionária ANTÔNIA TAVARES DE LIMA, Técnico de Contabilidade, nível 13, matrícula no. 12.709, do Quadro Provisório de Pessoal do Distrito Federal.

JANUARIO FLORES
Diretor da Divisão do Pessoal

ORDEM DE SERVIÇO DE 13 DE NOVEMBRO DE 1968.

O DIRETOR DA DIVISÃO DO PESSOAL, da Coordenação do Sistema de Pessoal, da Secretaria de Administração do Distrito Federal, no uso das atribuições que lhe confere o Inciso V, art. 6o., do Regulamento aprovado pelo Decreto "N" no. 452, de 07 de outubro de 1965, e tendo em vista o que consta do processo no. 041158/68,

R E S O L V E:

lotar, FÁBIO FERNANDO DE SOUZA, Motorista, nível 10-B, matrícula 13.303, do Quadro Provisório de Pessoal do Distrito Federal, na Secretaria de Administração.

JANUARIO FLORES
Diretor da Divisão do Pessoal

ORDEM DE SERVIÇO DE 13 DE NOVEMBRO DE 1968.

O DIRETOR DA DIVISÃO DO PESSOAL, da Coordenação do Sistema de Pessoal, da Secretaria de Administração do Distrito Federal, no uso das atribuições que lhe confere o Inciso V, art. 6o., do Regulamento aprovado pelo Decreto "N" no. 452 de 7 de outubro de 1965, e tendo em vista o que consta do processo no. 041167/68,

R E S O L V E:

lotar, DULCE DA CONCEIÇÃO ZENHA DORNELAS, Telefonista Assistente, nível 13, matrícula 13.304, do Quadro Provisório de Pessoal do Distrito Federal, na Secretaria de Administração.

JANUARIO FLORES
Diretor da Divisão do Pessoal

ORDEM DE-SERVIÇC DE 13 DE NOVEMBRO DE 1968.

O DIRETOR DA DIVISÃO DO PESSOAL, da Coordenação do Sistema de Pessoal, da Secretaria de Administração do Distrito Federal, no uso das atribuições que lhe confere o Inciso V, art. 6o., do Regulamento aprovado pelo Decreto "N" no. 452, de 7 de outubro de 1965, e tendo em vista o que consta do processo no. 041197/68,

R E S O L V E:

lotar, MARIA IVANISE DE SOUZA PIRES BARRETO, Telefonista, nível 6-A, matrícula 13.309, do Quadro Provisório de Pessoal do Distrito Federal, na Secretaria de Administração.

JANUARIO FLORES
Diretor da Divisão do Pessoal.

ORDEM DE SERVIÇO DE 13 DE NOVEMBRO DE 1968.

O DIRETOR DA DIVISÃO DO PESSOAL, da Coordenação do Sistema de Pessoal, da Secretaria de Administração do Distrito Federal, no uso das atribuições que lhe confere o Inciso V, art. 6o., do Regulamento aprovado pelo Decreto "N" no. 452/de 7 de outubro de 1965, e tendo em vista o que consta do processo no. 041185/68,

R E S O L V E:

lotar, TEREZINHA FERNANDES RUFINO, Telefonista, nível 7-B, matrícula no. 13.305, do Quadro Provisório de Pessoal do Distrito Federal, na Secretaria de Administração.

JANUARIO FLORES
Diretor da Divisão do Pessoal.

ORDEM DE SERVIÇO DE 13 DE NOVEMBRO DE 1968.

O DIRETOR DA DIVISÃO DO PESSOAL, da Coordenação do Sistema de Pessoal, da Secretaria de Administração do Distrito Federal, no uso das atribuições que lhe confere o Inciso V, art. 6o., do Regulamento aprovado pelo Decreto "N" no. 452 de 7 de outubro de 1965, e tendo em vista o que consta do processo número 041195/68,

R E S O L V E:

lotar, WILMAR DAS CHAGAS FRANÇA, Telefonista, nível 6-A, matrícula 13.307, do Quadro Provisório de Pessoal do Distrito Federal, na Secretaria de Administração.

JANUARIO FLORES
Diretor da Divisão do Pessoal.

ORDEM DE SERVIÇO DE 13 DE NOVEMBRO DE 1968.

O DIRETOR DA DIVISÃO DO PESSOAL, da Coordenação do Sistema de Pessoal, da Secretaria de Administração do Distrito Federal, no uso das atribuições que lhe confere o Inciso V, art. 6o., do Regulamento aprovado pelo Decreto "N" no. 452 de 7 de outubro de 1965, e tendo em vista o que consta do processo no. 041189/68, -

R E S O L V E:

lotar, MARIA NATIVIDADE FERNANDES, Telefonista, nível 7-B, matrícula 13.306, do Quadro Provisório de Pessoal do Distrito Federal, na Secretaria de Administração.

JANUARIO FLORES
Diretor da Divisão do Pessoal.

ORDEM DE SERVIÇO DE 13, DE NOVEMBRO DE 1968.

O DIRETOR DA DIVISÃO DO PESSOAL, da Coordenação do Sistema, de Pessoal da Secretaria de Administração do Distrito Federal, no uso das atribuições que lhe confere o Inciso V, art. 6o., do Regulamento aprovado pelo Decreto "N" no. 452 de 07 de outubro de 1965, e tendo em vista o que consta do processo no. 041196/68,

R E S O L V E:

lotar, CAROLINA ALVES DE ARAÚJO, Telefonista, nível 7-B, matrícula no. 13.308, do Quadro Provisório de Pessoal do Distrito Federal, na Secretaria de Administração.

JANUARIO FLORES
Diretor da Divisão do Pessoal.

ORDEM DE SERVIÇO DE 14 DE NOVEMBRO DE 1968.

O DIRETOR DA DIVISÃO DO PESSOAL, da Coordenação do Sistema de Pessoal, da Secretaria de Administração do Distrito Federal, no uso das atribuições que lhe confere o Inciso V, art. 6o., do Regulamento aprovado pelo Decreto "N" no. 452, de 07 de outubro de 1965, e tendo em vista o que consta do Processo no. 041382/68,

R E S O L V E:

lotar, LEVERTINO CLEMENTINO GUIMARÃES, Mecânico de Motor e Combustão, Nível 08-A, Matrícula no. 13.280, do Quadro Provisório de Pessoal do Distrito Federal, na Secretaria de Administração.

JANUARIO FLORES
Diretor da Divisão do Pessoal.

ORDEM DE SERVIÇO DE 13 DE NOVEMBRO DE 1968.

O DIRETOR DA DIVISÃO DO PESSOAL, da Coordenação do Sistema de Pessoal, da Secretaria de Administração do Distrito Federal, no uso das atribuições que lhe confere o Inciso V, art. 6o., do Regulamento aprovado pelo Decreto "N" no. 452 de 7 de outubro de 1965, e tendo em vista o que consta do processo no. 041320/68

R E S O L V E:

lotar, YOLANDA RODRIGUES CARDOSO, Telefonista, nível 6-A, matrícula no. 13.285, do Quadro Provisório de Pessoal do Distrito Federal, na Secretaria de Administração.

JANUARIO FLORES
Diretor da Divisão do Pessoal.

ORDEM DE SERVIÇO DE 13 DE NOVEMBRO DE 1968.

O DIRETOR DA DIVISÃO DO PESSOAL, da Coordenação do Sistema de Pessoal, da Secretaria de Administração do Distrito Federal, no uso das atribuições que lhe confere o Inciso V, art. 6o., do Regulamento aprovado pelo Decreto "N" no. 452 de 7 de outubro de 1965, e tendo em vista o que consta do processo no. 041321/68

R E S O L V E:

lotar, LUIZA FERNANDES DE QUEIROZ, Telefonista, nível 6-A, matrícula 13.310, do Quadro Provisório de Pessoal do Distrito Federal, na Secretaria da Administração.

JANUARIO FLORES
Diretor da Divisão do Pessoal.

ORDEM DE SERVIÇO DE 22 DE NOVEMBRO DE 1968

O DIRETOR DA DIVISÃO DO PESSOAL, da Coordenação do Sistema de Pessoal da Secretaria de Administração do Distrito Federal, no uso de suas atribuições legais, e tendo em vista o que consta do processo no. 41.746/68.

R E S O L V E:

expedir a presente ORDEM DE SERVIÇO a DINÁ NEIVA RESENDE, Professor de Ensino Elementar, nível 13-B, matricula no. 7.202, do Quadro Provisório de Pessoal do Distrito Federal, pela qual averba nesta Prefeitura 610 (seiscentos e dez) dias de efetivo exercício prestado ao Estado de Minas Gerais, no período de 15.02.1963 a 26.10.1964, ou ,seja: 1 ano, oito meses e cinco dias.

JANUARIO FLORES
Diretor da Divisão do Pessoal.

SERVIÇO DE ADMINISTRAÇÃO
SEÇÃO DO PESSOAL
Ato do Chefe

14-10-68 - Removendo Castro Quirino França, matr. 1520, da Coordenação do Sistema de Material, para a Divisão de Serviços Gerais.

14-10-68 - Removendo Jovelino Rodrigues de Souza, matr. 1669, da Coordenação do Sistema de Transporte, para a Divisão de Serviços Gerais.

11-10-68 - Mandando Nanci Silva, matr. 6915, ter exercício na Coordenação do Sistema de Pessoal (Serv. Cadastro Funcional), desta Secretaria.

09.10.68 - Removendo Tomé Mendes Vieira Neto, matr. 2937, da Divisão de Serviços Gerais, para o Gabinete desta Secretaria.

01-10-68 - Removendo Inocêncio Rodrigues dos Santos, matr. 761, da Coordenação do Sistema de Transporte, para a Divisão de Serviços Gerais, desta Secretaria.

14-10-68 - Mandando Geraldo Teixeira, matr. 1.100, ter exercício na Divisão de Serviços Gerais, desta Secretaria.

15-10-68 - Removendo Edina Maria Sagratzki Coura, matr. 8492, da Coordenação do Sistema de Material, para a Coordenação do Sistema de Racionalização e Produtividade, desta Secretaria.

21-10-68 - Mandando José Chaves de Lima, matr. 0730, ter exercício na Coordenação do Sistema de Transporte, desta Secretaria.

21-10-68 - Mandando Anibal Guimarães Souza, matr. 1493, ter exercício na Coordenação do Sistema de Transporte, desta Secretaria.

18-10-68 - Mandando Joaquim Meireles de Almeida, matr. 1320, ter exercício na Coordenação do Sistema de Transporte, desta Secretaria.

18-10-68 - Mandando Francisco Rodrigues dos Santos, matr. 0181, ter exercício na Coordenação do Sistema de Transporte, desta Secretaria.

17-10-68 - Mandando Maria Áurea de Figueiredo Falção, matr. 4183, ter exercício na Coordenação do Sistema de Pessoal - Gabinete DP - desta Secretaria.

15-10-68 - Removendo José Rodrigues de Oliveira, matr. 11341, da Coordenação do Sistema de Transporte, para a Divisão de Serviços Gerais.

16-10-68 - Mandando Antônio Lourival Maciel, matr. 18471-DAPC, ter exercício na Coordenação do Sistema de Pessoal - Sec. Proc. Vantagens, desta Secretaria.

CANCELAMENTO DE LICENÇA PARA TRATO DE INTERESSE PARTICULAR:

Proc. 036456/68 - Aristéa Maia Angelo, matr. 4701.
Parecer - Sr. Diretor: Solicitando autorizar a reassunção.
Desp. - Autorizo a partir de 10.08.68, devendo o período ser atestado pela frequência do órgão próprio. 11.11.68.

LICENÇA PRÊMIO:

Proc. 038850/68 - Francisco Gonçalves do Nascimento, matr. 11230.
Desp. Indefiro, de acôrdo com o artigo 116 da Lei 1711/52. 12.11.68.

CANCELAMENTO DO SALÁRIO-FAMÍLIA:

Proc. 020515/68 - ADESILIA SENA CORADO, matr. 6159.
Desp. Pelo dependente Jenecy José Maciel (T. G.R. nascimento 14/05/50. Autorizado o cancelamento a partir de julho de 1968. Cancelado o salário-família, pelo dependente, em virtude do mesmo, não viver mais sob as expensas da funcionária.

Proc. 40.442/68

Senhor Coordenador do Sistema de Material, não tendo havido qualquer justificativa concernentemente ao atraso verificado no fornecimento do material constante do presente processo, sugiro aplicar, à firma MOVMAQ LTDA. (MOVEIS E MÁQUINAS), a multa a que se refere o despacho de fls. 09, do Serviço de Contrôle.

Em, 13 de novembro de 1968.

NEWTON DE LANNA SETTE TORRES
Diretor da Divisão do Material

DESPACHO DO COORDENADOR DO SISTEMA DE MATERIAL: Face ao pronunciamento da Divisão do Material, aplico à firma MOVMAQ LTDA. (MÓVEIS E MÁQUINAS)., a multa de NCr$ 18,89 (dezoito cruzeiros novos e oitenta e nove centavos), pelo atraso de 17 (dezessete) dias, na entrega do material cujo fornecimento lhe foi adjudicado através da Nota de Empenho no. 631/68-DM, e de acôrdo com as condições estabelecidas para a realização da TOMADA DE PREÇOS no. 10/68-TP-SEA., de que participou.

Publique-se e encaminhe-se ao Departamento da Despesa.

Em, 19 de novembro de 1968.

JOÃO BATISTA PONTE
Coordenador do Sistema de Material
P.D.F. - S.E.A.

Proc. 40.444/68

Senhor Coordenador do Sistema de Material, não tendo havido qualquer justificativa concernentemente ao atraso verificado no fornecimento do material constante do presente processo, sugiro aplicar, à firma MOVMAQ LTDA (MÓVEIS E MÁQUINAS), a multa a que se refere o despacho de fls. 09, do Serviço de Contrôle.

Em, 13 de novembro de 1968.

NEWTON DE LANNA SETTE TORRES
Diretor da Divisão do Material

DESPACHO DO COORDENADOR DO SISTEMA DE MATERIAL: Face ao pronunciamento da Divisão do Material, aplico à firma MOVMAQ LTDA (MÓVEIS E MÁQUINAS) a multa de NCr$ 80,02 (oitenta cruzeiros novos e dois centavos), pelo atraso de 24 (vinte e quatro) dias, na entrega do material cujo fornecimento lhe foi adjudicado através da Nota de Empenho no. 619/68-DM, e de acôrdo com as condições estabelecidas para a realização da TOMADA DE PREÇOS no. 10/68-TP-SEA., de que participou.

Publique-se e encaminhe-se ao Departamento da Despesa.

Em, 19 de novembro de 1968.

JOÃO BATISTA PONTE
Coordenador do Sistema de Material

Proc. 40.443/68.

Senhor Coordenador do Sistema de Material: não tendo havido qualquer justificativa concernentemente ao atraso verificado no fornecimento do material constante do presente processo, sugiro aplicar, à firma MOVMAQ LTDA (MÓVEIS E MÁQUINAS), a multa a que se refere o despacho de fls. 09, do Serviço de Contrôle.

Em, 13 de novembro de 1968.

NEWTON DE LANNA SETTE TORRES
Diretor da Divisão do Material

DESPACHO DO COORDENADOR DO SISTEMA DE MATERIAL: Face ao pronunciamento da Divisão do Material, aplico à firma MOVMAQ LTDA (MÓVEIS E MÁQUINAS), a multa de NCr$ 80,02 (Oitenta cruzeiros novos e dois centavos), pelo atraso de 24 (vinte e quatro) dias, na entrega do material, cujo fornecimento lhe foi adjudicado através da Nota de Empenho no. 636/68-DM., e de acôrdo com as condições estabelecidas para a realização da TOMADA DE PREÇOS no. 10/68-TP-SEA., de que participou.

Publique-se e encaminhe-se ao Departamento da Despesa.

Em, 19 de novembro de 1968.

JOÃO BATISTA PONTE
Coordenador do Distema de Material
P.D.F. - S.E.A.

Fls. 35
Proc. 40.620/68

Senhor Coordenador do Sistema de Material. não tendo havido qualquer justificativa concernentemente ao atraso verificado no fornecimento do material constante do presente processo, sugiro aplicar, à firma PIÑA RODRIGUES & IRMÃOS LTDA., a multa a que se refere o despacho de fls. 034, do Serviço de Contrôle.

Em, 14 de novembrode 1968.

NEWTON DE LANNA SETTE TORRES
Diretor da Divisão do Material

DESPACHO DO COORDENADOR DO SISTEMA DE MATERIAL: Face ao pronunciamento da Divisão do Material, aplico à firma PIÑA RODRIGUES & IRMÃOS LTDA., a multa de NCr$ 4,12 (Quatro cruzeiros novos e doze centavos); pelo atraso de 04 (quatro) dias, na entrega do material, cujo fornecimento lhe foi adjudicado através da Nota de Empenho no. 1.183/68-DM, e de acôrdo com as condições estabelecidas para a realização do Convite no. 350/68-SC., de que participou.

Publique-se e encaminhe-se ao Departamento da Despesa.

Em, 19 de novembro de 1968.

JOÃO BATISTA PONTE
Coordenador do Sistema de Material
P.D.F. - S.E.A.

PROCESSO: 40 101/68
INTERESSADO: CIA COMERCIAL DE AUTOMÓVEIS
ASSUNTO: CANCELAMENTO PARCIAL DE NOTA DE EMPENHO

DESPACHO DO COORDENADOR DO SISTEMA DE MATERIAL: Face ao pronunciamento da Divisão do Material, de fls. 7, autorizo o cancelamento do item 23 da Nota de Empenho no. 1310/67-DM, emitida a favor da firma em epígrafe.

Em 19 de novembro de 1968.

JOÃO BATISTA PONTE
Coordenador do Sistema de Material

PROCESSO: 36 799/68
INTERESSADO: CARVALHO DE MORAIS & CIA LTDA
ASSUNTO: CANCELAMENTO PARCIAL DE NOTA DE EMPENHO

DESPACHO DO COORDENADOR DO SISTEMA DE MATERIAL: Face ao pronunciamento da Divisão do Material, de fls. 7, autorizo o cancelamento dos ítens 24 e 26, da Nota de Empenho no. 996/68-DM, emitida a favor da firma em epígrafe.

Em 19 de novembro de 1968.

JOÃO BATISTA PONTE
Coordenador do Sistema de Material

PROCESSO: 39 539/68
INTERESSADO: CIA COMERCIAL DE AUTOMÓVEIS
ASSUNTO: RETIFICAÇÃO DO SISTEMA DE EMPENHO

DESPACHO DO COORDENADOR DO SISTEMA DE MATERIAL: Face ao pronunciamento da Divisão do Material de fls. 7, autorizo a retificação do item 4o. da Nota de Empenho no... 964/68-DM, emitida a favor da firma em epígrafe, substituindo-se a marca do material ali especificado por SEATCAR.
Em 19 de novembro de 1968.

JOÃO BATISTA PONTE
Coordenador do Sistema de Material

PROCESSO: 40 295/68
INTERESSADO: CARVALHO DE MORAIS & CIA LTDA
ASSUNTO: PRORROGAÇÃO DE PRAZO P/ENTREGA DE MATERIAL

DESPACHO DO COORDENADOR DO SISTEMA DE MATERIAL: Face ao pronunciamento da Divisão do Material, de fls. 8, autorizo a prorrogação do prazo por 60 (sessenta) dias, da entrega do material constante da Nota de Empenho no. 483/68-DM, emitida a favor da firma em epígrafe.

Em 19 de novembro de 1968.

JOÃO BATISTA PONTE
Coordenador do Sistema de Material

PROCESSO No. 40 841/68
À elevada consideração do Senhor Secretário de Administração.
Em, 18 de novembro de 1968.
JOÃO BATISTA PONTE
Coordenador do Sistema de Material

Excelentíssimo Senhor Prefeito,

Trata o presente processo de uma Consulta de Preços destinada à aquisição de 1 (um) Automóvel Volkswagen, tipo Sedan 1300, ano de fabricação 1968, ao preço de NCr$ 9 740,65 (nove mil, setecentos e quarenta cruzeiros novos e sessenta e cinco centavos), para Secretaria de Serviços Sociais.

Releva acenturar que êsse tipo de licitação foi escolhido, não só pela experiência anterior da Prefeitura quanto à aquisição de veículos, mas, ainda, pela maior rapidez que sua realização oferece e que, apesar de ser sumário, revestiu-se de tôdas as formalidades estabelecidas na legislação própria, particularmente quanto aos prazos de validade das propostas e de entrega dos veículos.

Para obtenção de melhores preços, deu a administração preferência ao faturamento diretamente da fábrica para o que não foi possível evitar a compra através de adiantamento. Desta vez, porém, a entrega do numerário a firma vencedora só se efetivará quando da notificação de que está pronto para embarque, ao invés de pagamento no ato da encomenda.

Isto pôsto, proponho à elevada consideração de Vossa Excelência a dispensa de licitação, dentro das disposições do artigo 2o., inciso I, alínea A, do Decreto "N" no. 637, de 3 de agôsto de 1967, combinado com o artigo 126, § 2o, alínea D, do Decreto-Lei no. 200, de 25 de fevereiro de 1967, tudo consoante proposta da Divisão do Material, às fls. 7 e 8 do presente processo.

Em 18 de novembro de 1968.

WILSON JOSÉ PINHEIRO
Secretário de Administração
do Distrito Federal.

PROCESSO: 40 864/68
INTERESSADO: ELETROMAR INDÚSTRIA ELÉTRICA BRASILEIRA S/A
ASSUNTO: RETIFICAÇÃO DE NOTA DE EMPENHO

DESPACHO DO COORDENADOR DO SISTEMA DE MATERIAL: Face ao pronunciamento da Divisão de Material de fls. 5, autorizo a retificação da Nota de Empenho no. 1063/68-DM, emitida a favor da firma em epígrafe, retirando-se da especificação do material as palavras: "Movimento oscilante".

Em 20 de novembro de 1968.

JOÃO BATISTA PONTE
Coordenador do Sistema de Material

PROCESSO: 26 610/68
INTERESSADO: SECRETARIA DE EDUCAÇÃO E CULTURA
ASSUNTO: AQUISIÇÃO DE MATERIAL

DESPACHO DO SECRETÁRIO DE ADMINISTRAÇÃO: Homologo, com fundamento no artigo 26, do Decreto "N" no. 637, de 3 de agôsto de 1967, o resultado da Tomada de Preços no. 28/68-TP-SEA, nos têrmos do Parecer da Comissão instituída para êsse fim, às fls. 49, no valor de NCr$ 264 500,00 (duzentos e sessenta e quatro mil e quinhentos cruzeiros novos).

Em 20 de novembro de 1968.

WILSON JOSÉ PINHEIRO
Secretário de Administração
do Distrito Federal

PROCESSO 39.452/66
INTERESSADO: CASA PLANETA DE BRASÍLIA S/A
ASSUNTO: RECONHECIMENTO DE DÍVIDA

DESPACHO DO SENHOR SECRETÁRIO DE ADMINISTRAÇÃO: RECONHEÇO a dívida no montante de NCr$ 289,00 (duzentos e oitenta e nove cruzeiros novos) a favor da CASA PLANETA DE BRASILIA S/A, de conformidade com o disposto no artigo 1o., item I, combinado com o artigo 2o. do Decreto no. 62.115, de 15 de janeiro de 1968, conforme consta do presente processo.

Em 20 de novembro de 1968.

WILSON JOSÉ PINHEIRO
Secretário de Administração
do Distrito Federal

COORDENAÇÃO DO SISTEMA DE TRANSPORTE

No. 293/68-CST

Brasília, 18 de novembro de 1968.
SENHOR DIRETOR:

Comunico a V.Sa. que determinei providências no sentido de que seja cancelado o PAM No.... 091/68-CST - META SEA - 029 - FUNCIONAMENTO E REEQUIPAMENTO DA SECRETARIA DE ADMINISTRAÇÃO - PROGRAMA 02 ADMINISTRAÇÃO GERAL - SUBPROGRAMA 05 ADMINISTRAÇÃO - SUBELEMENTO 31.3.99 - MATERIAIS DIVERSOS.
Limitado ao acima oposto, aproveito a oportunidade para renovar meus protestos de estima e consideração.

JOAQUIM JOSE SAFE CARNEIRO
Coordenador do Sistema de Transporte

ILMo. SR.
Diretor da Divisão de Supervisão do Plano da Secretaria do Govêrno
N E S T A

ORDEM DE SERVIÇO "P" 015/68.SESG.GC

O CHEFE DO SETOR DE EXPEDIENTE E SERVIÇOS GERAIS, DA SEÇÃO DE ADMINISTRAÇÃO, DA GARAGEM CENTRAL, DA COORDENAÇÃO DO SISTEMA DE TRANSPORTE, DA SECRETARIA DE ADMINISTRAÇÃO DO DISTRITO FEDERAL, no uso de suas atribuições legais e:

I) Considerando que no dia 02 (dois) do corrente entre 18 (dezoito) e 20 (vinte) horas, o servidor FLORENTINO JOSE DA COSTA, Vigia, Nível 10.B, matrícula 11702, PENETROU ao recinto da Garagem Central, acompanhado de uma mulher e um homem estranhos ao serviço;

II) Considerado que, na noite de 13 (treze) do mês em curso, tornou a PENETRAR no mesmo recinto, acompanhado de um elemento também estranho ao serviço, ambas as vêzes para finalidades alheias aos interesses da repartição;

III) Considerando que dito servidor não tem limpa a sua folha de serviços, por isto já lhe foi anteriormente aplicada penalidade por falta que cometeu,

R E S O L V E:

Aplicar-lhe a pena de suspensão por 15 (quinze) dias, convertidos em multa, por assim ser de conveniência do serviço, na forma do disposto § único, do art. 205, do E.F.P.C.U.

Brasília, DF., 18 de novembro de 1968.

IVAN DE FARIA CASTRO
Chefe do Setor Exp. e Serv. Gerais
SA.GC

SECRETARIA DE AGRICULTURA E PRODUÇÃO

SERVIÇO DE ADMINISTRAÇÃO
SEÇÃO DE PESSOAL
Processos despachados pela Chefia

DEFERIDOS

LICENÇA PARA TRATAMENTO DE SAÚDE NOS TÊRMOS DOS ARTIGOS 97 E 98 DA LEI 1711, DE 28.10.52:

Processo - 040921/68
Servidor - Gileno do Vale Xavier
Matr. - 2061
Período - 01.10.68 a 14.11.68

Processo - 040917/68
Servidor - Serapião Teixeira Braga
Matr. - 11601
Período - 05.11.68 a 19.11.68

Processo - 040922/68
Servidor - Cícero Milton Martins de Oliveira
Matr. - 11441
Período - 31.10.68 a 14.11.68

PRORROGAÇÃO DE LICENÇA PARA TRATAMENTO DE SAÚDE NOS TÊRMOS DOS ARTIGOS 93, 97 E 98 DA LEI No. 1711. DE 28.10.52:

Processo - 038919/68
Servidor - Raimundo Ribeiro Izidoro
Matr. - 336
Período - 29.09.68 a 27.12.68

Processo - 040560/68
Servidor - Manoel Júlio do Nascimento
Matr. - 12320
Período - 24.10.68 a 22.12.68

Processo - 040582/68
Servidor - Benedito Carvalhaes da Silveira
Matr. - 11649
Período - 01.09.68 a 29.12.68

Processo - 040560/68
Servidor - Manoel Júlio do Nascimento
Matr. - 12320
Período - 24.10.68 a 22.12.68

Processo - 040582/68
Servidor - Benedito Carvalhais da Silveira
Matr. - 11649
Período - 01.09 a 29.12.68

SALÁRIO-FAMÍLIA:

Proc. 041044/68 - INOCÊNCIO CORDEIRO DA SILVA, matr. 1774.
Desp. Pela dependente Ivone Duarte Cordeiro (filha), nascida em 04.11.68.

Proc. 040482/68 - JOSE RAFAEL DA SILVA, matr. 11891.
Desp. Pela dependente Cândida Maria de Jesus (mãe viúva).
Proc. 040450/68 - LUIZ FIRMINO DE ARAÚJO, matr. 12037.
Desp. Pela dependente Neide Aparecida de Araújo (filha), nascida em 25.10.68.
Proc. 040885/68 - JOÃO BATISTA GOMES, matr. 9358.
Desp. Pelos dependentes Alberto Pinho Gomes (filho), nascido ,em 01.11.68 e Maria do Amparo Marques Soares (filha), nascida em 29.11.52, de acôrdo com o Têrmo de Guarda e Responsabilidade, deferido em 8 de novembro de 1968.

SALÁRIO-FAMÍLIA:
Proc. 040662/68 - ESPEDITO BARBOSA DE OLIVEIRA, matr. 1761.
Desp. Pela dependente Francineide da Silva Oliveira (filha), nascida no dia 14 de outubro de 1968.

Proc. 041170/68 - MARCIAL BISPO DE DEUS, matr. 12473.
Desp. Pelo dependente Gerson Souza de Deus (filho), nascido no dia 6 de novembro de 1968.

Proc. 041210/68 - PEDRO JOSÉ GONÇALVES, matr. 1810.
Desp. Pela dependente Maria Elizabeth Gonçalves (filha), nascida no dia 5 de novembro de 1968.

Proc. 041216/68 - ANTÔNIO REGINALDO DA SILVA, matr. 11278.
Desp. Pela dependente Cláudia da Conceição Silva (filha), nascida no dia 8 de julho de 1968.

Proc. 040662/68 - ESPEDITO BARBOSA DE OLIVEIRA, matr. 1761.
Desp. Pela dependente Francineide da Silva Oliveira (filha), nascida no dia 14 de outubro de 1968.

CANCELAMENTO DO SALÁRIO-FAMILIA:

Proc. 035468/68 - JOSÉ MARTINS VIEIRA, matr. 1653.
Desp. Pelo dependente José Rodrigues Vieira (filho), a partir de 5 de setembro de 1968, em virtude de ter completado maioridade.

SECRETARIA DE EDUCAÇÃO E CULTURA

PDF - SEC - FUNDAÇÃO CULTURAL DO DISTRITO FEDERAL

INSTRUÇÃO DE 12 DE NOVEMBRO DE 1968.

O PRESIDENTE DA FUNDAÇÃO CULTURAL DO DISTRITO FEDERAL, no uso de suas atribuições estatutárias e de conformidade com o Processo no. 1247/68-FCDF,

R E S O L V E:

Designar MARIA HARLEY DANTAS LUCENA, Escriturária, Nível 10, Matrícula no. 4197 do Quadro Provisório de Pessoal do Distrito Federal, para exercer a Função de Membro da Comissão Examinadora das Contas dos Exercícios de 1961, 1962, 1963, 1964 e 1965, percebendo a gratificação mensal correspondente à diferença entre a importância de NCr$ 630,60 (seiscentos e trinta cruzeiros novos e sessenta centavos) e o salário que percebe na Prefeitura do Distrito Federal, conforme Instrução de Serviço "E" no. 04/67-FCDF e Instrução de Serviço "E" no..... 11/68-FCDF.

Brasília, 12 de novembro de 1968.

IVAN LUZ
Presidente da Fundação Cultural
do Distrito Federal

INSTRUÇÃO DE 23 DE OUTUBRO DE 1968.

O PRESIDENTE DA FUNDAÇÃO CULTURAL DO DISTRITO FEDERAL, no uso de suas atribuições estatutárias de conformidade com o Processo no. 1224/68-FCDF e de acôrdo com o item "D" do Artigo 3o. do Regulamento do IV Festival de Brasília do Cinema Brasileiro,

R E S O L V E:

Nomear WILSON BORGES, Oficial de Administração Nível 14-B, matrícula no. 12.707 do Quadro Provisório de Pessoal do Distrito Federal, para exercer as funções do Coordenador Administrativo da Comissão Coordenadora do IV FESTIVAL DE BRASÍLIA DO CINEMA BRASILEIRO.

Brasília, 23 de outubro de 1968.

IVAN LUZ
Presidente da Fundação Cultural
do Distrito Federal

INSTRUÇÃO DE 12 DE NOVEMBRO DE 1968.

O PRESIDENTE DA FUNDAÇÃO CULTURAL DO DISTRITO FEDERAL, no uso das atribuições que lhe confere o Artigo 3o, item III do Decreto no. 403, de 27/4/65,

R E S O L V E:

RETIFICAR a INSTRUÇÃO DE SERVIÇO "P" No. 02/68-P-FCDF, de 16/02/68.

Onde se lê: Nomear....
Leia-se: Designar....

Brasília, 12 de novembro de 1968.

IVAN LUZ
Presidente

PDF - SEC - FUNDAÇÃO CULTURAL DO DISTRITO FEDERAL

INSTRUÇÃO DE 06 DE NOVEMBRO DE 1968.

O PRESIDENTE DA FUNDAÇÃO CULTURAL DO DISTRITO FEDERAL, no uso das atribuições estatutárias de conformidade com o Processo no. 1310/68-FCDF,

R E S O L V E:

Autorizar ALEXANDRE TORRES, Assessor da Fundação Cultural do Distrito Federal, Coordenador de Divulgação da Comissão Coordenadora do IV FESTIVAL DE BRASÍLIA DO CINEMA

BRASILEIRO, viajar para a cidade do Rio de Janeiro-GB para enviar os filmes inscritos e as fichas de inscrição.

Brasília, 06 de novembro de 1968.

a) IVAN LUZ
Presidente da Fundação Cultural
do Distrito Federal

INSTRUÇÃO DE 12 DE NOVEMBRO DE 1968.

O PRESIDENTE DA FUNDAÇÃO CULTURAL DO DISTRITO FEDERAL, no uso das atribuições que lhe confere o Artigo 3o., item III do Decreto no. 403, de 27/4/65,

R E S O L V E:

DISPENSAR MÁRIO DE CERQUEIRA BRANCO, da Função de Membro da Comissão Examinadora das Contas dos Exercícios de 1961, 1962, 1963, 1964 e 1965, da Fundação Cultural do Distrito Federal, instituída pela Instrução de Serviço "E" no. 04/67-FCDF.

Brasília, 12 de novembro de 1968.

IVAN LUZ
Presidente

ORDEM DE SERVIÇO "P" No. 11/68

A PRESIDENTE DO CONSELHO DE EDUCAÇÃO DO DISTRITO FEDERAL, no uso das atribuições que lhe são conferidas pelo art. 5, combinado com o item M do art. 10 do Regimento do Conselho de Educação aprovado pelo Decreto "N" no. 500, de 29.03.66,

R E S O L V E:

designar MARIA LÚCIA ISMAEL NUMES MORICONI, Secretária Executiva, FC-5, para assessorar a Presidência do Conselho na reunião do Grupo de Trabalho, a realizar-se no Estado da Guanabara, nos dias 06 a 08, sob os auspícios do Ministério da Educação e Cultura e manter contato com a Secretaria Geral do Conselho Federal de Educação naquele Estado.

CONSELHO DE EDUCAÇÃO
DO DISTRITO FEDERAL
CLÉLIA DE FREITAS CAPANEMA
Presidente

SERVIÇO DE ADMINISTRAÇÃO
SEÇÃO DE PESSOAL
Processos despachados pela Chefia

LICENÇA PARA TRATAMENTO DE SAÚDE, NOS TÉRMOS DOS ARTIGOS 97 e 98 DA LEI No. 1711, DE 28.10.52:

Processo - 1008242/68
Servidor - Maria Adélia do Nascimento
Matrícula - 2827
Período - 17.10.68 a 04.11.68

Processo - 1008205/68
Servidor - Maria da Conceição Passos de Campos
Matrícula - 3144
Período - 07.11.68 a 18.11.68

Processo - 1008315/68
Servidor - Zuila José Ribeiro Gabriel
Matricula - 3680
Período - 17.11.68 a 28.11.68

Processo - 1008274/68
Servidor - Balbina Ayres da Fonseca Santos
Matrícula - 4717
Período - 09.11.68 a 10.11.68

Processo - 1008310/68
Servidor - José Xavier
Matrícula - 6826
Período - 12.11.68 a 25.11.68

Processo - 1008267/68
Servidor - Corália de Faria Travesso
Matrícula - 7016
Período - 07.11.68 a 18.11.68

Processo - 1008271/68
Servidor - Maria Silva de Oliveira Tzemos
Matrícula - 7040
Período - 14.11.68 a 25.11.68

Processo - 1008322/68
Servidor - Antonia de Assis Peixoto
Matrícula - 7057
Período - 21.10.68 a 31.10.68

Processo - 1008318/68
Servidor - Maria de Lourdes Barbosa
Matrícula - 8617
Período - 17.11.68 a 03.12.68

Processo - 1005948/68
Servidor - Maria José Rodrigues da Cunha Guimarães
Matrícula - 3378
Período - 09.08.68 a 28.09.68
Para - 05.08.68 a 24.04.68

PRORROGAÇÃO DE LICENÇA PARA TRATAMENTO DE SAÚDE, NOS TÉRMOS DOS ARTS. 93, 97 e 98, DA LEI No. 1711, DE 28.10.52:

Processo - 1008215/68
Servidor - Rita Zeidman Souza Amaral
Matrícula - 7572
Período - 03.11.68 a 22.11.68

Processo - 1008270/68
Servidor - Maria das Dores Albuquerque e Silva
Matrícula - 7629
Período - 03.11.68 a 17.11.68

Processo - 1008321/68
Servidor - Alencar Bastos Guimarães Lima
Matrícula - 7910
Período - 14.11.68 a 13.12.68.

Processo - 1008248/68
Servidor - Floripes da Cunha Pereira
Matrícula - 8577
Período - 31.10.68 a 30.11.68

Processo - 1008179/68
Servidor - Miguel Pereira da Silva
Matrícula - 12.110
Período - 28.10.68 a 01.11.68

Processo - 1008275/68
Servidor - Maria Nunes Alvares
Matrícula - Req.
Período - 31.10.68 a 14.11.68

Processo - 1008383/68
Servidor - Maria das Mercês de Almeida Dourado
Matrícula - 4218
Período - 30.10.68 a 27.01.69

Processo - 1008398/68
Servidor - Maria Helena dos Santos Carneiro
Matrícula - 3200
Período - 07.11.68 a 14.11.68

Processo - 1008295/68
Servidor - Maria Adélia do Nascimento
Matrícula - 2827
Período - 08.11.68 a 10.11.68

Processo - 1008255/68
Servidor - Leny Gequinto
Matrícula - 3021
Período - 04.11.68 a 13.11.68

Processo - 1008193/68
Servidor - Lia Marlene Cascaes Sabino
Matrícula - 3028
Período - 04.11.68 a 11.12.68

Processo - 1008290/68
Servidor - Maria Lilita Vieira
Matrícula - 3383
Período - 04.11.68 a 23.11.68

Processo - 1008254/68
Servidor - Maria Lima Xavier
Matrícula - 3384
Período - 09.11.68 a 08.12.68

Processo - 1008258/68
Servidor - Rosilda Lôbo de Amorim
Matrícula - 3537
Período - 08.11.68 a 27.11.68

Processo - 1008257/68
Servidor - Rosilda Lôbo Amorim
Matrícula - 3537
Período - 30.10., 05, 06 e 07.11.68

Processo - 1008249/68
Servidor - Suelene Vesci de Oliveira
Matrícula - 3575
Período - 28.10.68 a 26.11.68

Processo - 1008289/68
Servidor - Edésio de Jesus
Matrícula - 3848
Período - 15.10.68 a 19.10.68

Processo - 1008306/68
Servidor - Raimundo Nonato Neres
Matrícula - 4335
Período - 11.11.68 a 29.11.68

Processo - 1008311/68
Servidor - Áurea Schiochet
Matrícula - 4711
Período - 08.11.68 a 07.12.68

Processo - 1008287/68
Servidor - Ediette Rodor de Araújo
Matrícula - 4863
Período - 08.11.68 a 07.12.68

Processo - 1008298/68
Servidor - Elisabeth Campos Cabral
Matrícula - 4895
Período - 05.11.68 a 14.11.68

LICENÇA PARA TRATAMENTO DE SAÚDE EM PESSOA DA FAMÍLIA, NOS TÉRMOS DO ARTIGO 106, DA LEI No. 1711, DE 28.10.52.

Processo - 1008232/68
Servidor - Maria Lidia da Costa Leal
Matrícula - 3381
Período - 06.11.68 a 07.11.68

Processo - 1008221/68
Servidor - Marly Ferreira de Moraes
Matrícula - 6994
Período - 04.11.68 a 13.12.68

Processo - 1008304/68
Servidor - Maria José Andrade Lima Miranda
Matrícula - 7248
Período - 11.11.68

Processo - 1008264/68
Servidor - Malva de Jesus Quiroz Oliveira
Matrícula - 8223
Período - 9.11.68 a 16.11.68

Processo - 1008203/68
Servidor - Maria Ione Veiga Rios
Matrícula - 8233
Período - 21.10.68 a 08.11.68

Processo - 1008207/68
Servidor - Luiz Carlos Melo Aucélio
Matrícula - 9059
Período - 09.10.68 a 28.10.68

LICENÇA PARA REPOUSO À GESTANTE, NOS TERMOS DO ARTIGO 107, DA LEI No. 1711, DE 28.10.52:

Processo - 1008197/68
Servidor - Meslinda de Morais Feitosa Abreu
Matrícula - 3369
Período - 04.11.68 a 03.03.69

Processo - 1008213/68
Servidor - Erci Maria de Souza
Matrícula - 8649
Período - 04.11.68 a 03.03.69

FALTAS JUSTIFICADAS:

Processo - 1008243/68
Servidor - Marly Pereira
Matrícula - 7247
Período - 09.10.68 a 17.10.68

Processo - 1008218/68
Servidor - Antonio Justiniano de Carvalho Rêgo
Matrícula - 8454
Período - 25.10.68

Processo - 1008194/68
Servidor - Francisco Barbosa de Brito
Matrícula - 8528
Período - 25.10.68

Processo - 1008282/68
Servidor - José Ribamar de Souza
Matrícula - 8904
Período - 15.10.68

Processo - 1008242/68
Servidor - Maria Adélia do Nascimento
Matrícula - 2827
Período - 14.10.68 a 16.10.68

Processo - 1008320/68
Servidor - Maria Conceição Dias Machado
Matrícula - 3139
Período - 04.11.68 a 05.11.68

LICENÇA POR MOTIVO DE GALA, NOS TÉRMOS DO ART. 153, ITEM I, DA LEI No. 1711, DE 28.10.52:

Processo - 1008265/68
Servidor - Herman Ribeiro
Matrícula - 1314
Período - 26.10.68 a 02.11.68

FALTAS JUSTIFICADAS:

Processo - 1008205/68
Servidor - Maria da Conceição Passos de Campos
Matrícula - 3144
Período - 04.11.68 a 06.11.68

Processo - 1008246/68
Servidor - Maria Fabricio Ferreira
Matrícula - 3175
Período - 18.09.68

Processo - 1008203/68
Servidor - Maria Ruth Lopes Ponte
Matrícula - 3297
Período - 12.11.68

Processo - 1008315/68
Servidor - Zuila José Ribeiro Gabriel
Matrícula - 3680
Período - 14.11.68 a 16.11.68

Processo - 1008200/68
Servidor - Anileda de Barros Boani Pauluci
Matrícula - 4669
Período - 04.10.68

Processo - 1008340/68
Servidor - Aristêa Maia Ângelo
Matrícula - 4701
Período - 04.11.68 a 05.11.68

Processo - 1008274/68
Servidor - Balbina Avres da Fonseca Santos
Matrícula - 4717
Período - 05.11.68 a 8.11.68

Processo - 1008310/68
Servidor - José Xavier
Matrícula - 6826
Período - 05. 07 a 11.11.68

Processo - 1008267/68
Servidor - Corália de Faria Travesso
Matrícula - 7016
Período - 04.11.68 a 06.11.68

Processo - 1008271/68
Servidor - Maria Silva de Oliveira Tzemos
Matrícula - 7040
Período - 11.11.68 a 13.11.68

Processo - 1008322/68
Servidor - Antonia de Assis Peixoto
Matrícula - 7057
Período - 18.10.68 a 20.10.68

Processo - 1008199/68
Servidor - Therezinha de Jesus Santana Raposo
Matrícula - 8063
Período - 07.11.68 a 09.11.68

Processo - 1008318/68
Servidor -Maria de Lourdes Barbosa
Matrícula - 8617
Período - 04.11.68 a 06.11.68

Processo - 1009293/68
Servidor - Nadir Vieira Machado
Matrícula - 10114
Período - 06.11.68.

SALÁRIO-FAMILIA:

Proc. 1008283/68 - HERMAN RIBEIRO, matr. 1314.
Desp. Pela dependente Terezinha Chamiço Ribeiro (espôsa), a partir de 26 de outubro de 1968. Autorizo o pagamento a partir da referida data.

Proc. 1008345/68 - MARIA NEIDE ELEUTÉRIO DE SOUZA, matr. 3267.
Desp. Pelo dependente Pedro Olavo Eleutério de Souza (filho), agôsto de 1968. Autorizo o pagamento a partir da referida data.

Proc. 1008224/68 - JOAQUIM JOSÉ SANTANA, matr. 4031.
Desp. Pela dependente Maria Aparecida de Santana (filha), nascida em 03.10.68, a partir de outubro de 1968. Autorizo o pagamento a partir de referida data.

Proc. 1008252/68 - MURILLO DE CERQUEIRA BRANCO, matr. 4262.
Desp. Pelo dependente Aparício de Cerqueira Branco Sobrinho (filho), nascido em 15.10.68, a partir de outubro de 1968. Autorizo o pagamento a partir da referida data.

Proc. 1008296/68 - AMÉLIA DA CONCEIÇÃO MAIA DE SOUZA, matr. 4637.
Desp. Pela dependente Renata Maia de Souza (filha), nascida em 12/10/68, a partir de outubro de 1968. Autorizo o pagamento a partir da referida data.

Proc. 1008314/68 - JOSÉ XAVIER, matr. 6826.
Desp. Pelo dependente Rodrigo Guedes Xavier (filho), nascido em 07.09.68, a partir de setembro de 1968. Autorizo o pagamento a partir da referida data.

Proc. 1008313/68 - MARIA DE FÁTIMA ROSA E MENDES, matr. 7100.
Desp. Pelo dependente Marcus Lucius Rosa Mendes (filho), nascido em 02.08.68, a partir de agôsto de 1968. Autorizo o pagamento a partir da referida data.

Proc. 1008324/68 - BENEDITA PEREIRA DA SILVA, matr. 7137.
Desp. Pelos dependentes Gutemberg Pereira da Silva (filho), nascido em 18.06.66, a partir de junho de 1966 e Elizabeth Pereira da Silva (filha), nascida em 06.10.67, a partir de outubro de 1967. Autorizo o pagamento a partir de janeiro de 1968. O período anterior deverá ser requerido por exercícios findos.

Proc. 1008299/68 - AMENAYDE SILVA, matr. 7625.
Desp. Pela dependente Leonor Zita de Oliveira Silva (mãe viúva), a partir de 25 de agôsto de 1965. Autorizo o pagamento a partir de janeiro de 1968. O período anterior deverá ser requerido por exercícios findos.

Proc. 1008230/68 - NUR SARKIS CAMPOS, matr. 8763.
Desp. Pela dependente Lawrence Sarkis Campos (filho), nascido em 31.10.68, a partir de outubro de 1968. Autorizo o pagamento a partir da referida data.

Proc. 008096/68 - NEIDE MAGALHAES DOURADO, matr. 8671.
Desp. Pela dependente Lindaura Magalhães Dourado (mãe viúva), a partir de 19 de agôsto de 1966. Autorizo o pagamento a partir de janeiro de 68. O período anterior deverá ser requerido por exercícios findos.

Proc. 1008087/68 - MARIA IGNES SEPULVEDA DE SOUZA, REQ.
Desp. Pelos dependentes: Luciano Sepulveda de Souza (filho), nascido em 9/6/59, a partir de 21/6/68; André Sepulveda de Souza (filho), nascido em 12/01/62, a ~~partir~~ de 21/6/68 e Vera Sepulveda de Souza (filha), nascida em 20 de agôsto de 1967, a partir de 21/6/68. Autorizo o pagamento a partir de junho de 1968.

Proc. 1008098/68 - RUTH DE ALMEIDA SAUSMIKAT, matr. 10056.
Desp. Pelos dependentes: Regina Maria de Almeida Sausmikat (filha), nascida em 16/2/57; Maria Goretti de Almeida Sausmikat (filha), nascida em 20/6/55; Alba Valéria de Almeida Sausmikat (filha), nascida em 12/8/61; Fátima de Almeida Sausmikat (filha), nascida em 16/5/50; Susana Clara de Almeida Sausmikat (filha), nascida em 10/8/53 e Helena Maria de Almeida Sausmikat (filha), nascida em 08/11/51, todos a partir de setembro de 1968. Autorizo o pagamento a partir da referida data.

CANCELAMENTO DE SALÁRIO-FAMÍLIA
Proc. 037750/68 - MARIA APARECIDA MARTINS MENDONÇA, matr. 3108.
Desp. Pelos dependentes: Sônia Cristina Martins (filha), nascida em 20/04/62; Yara Martins Mendonça (filha), nascida em 18/10/60; Alfeu Magalhães Mendonça Junior (filho), nascido em 11/01/65 e Márco Antonio Martins Mendonça (filho), nascido em 12/4/66, todos a partir de novembro de 1968.

Proc. 1007904/68 - FRANCISCA DUARTE DA SILVA, matr. 4951.
Desp. Pela dependente Ernestina Soares Duarte (mãe viúva), em virtude de falecimento a partir de outubro de 1968.

SECRETARIA DE FINANÇAS

ATOS DO SECRETARIO

PORTARIA DE 12 DE NOVEMBRO DE 1968.

O SECRETARIO DE FINANÇAS DO DISTRITO FEDERAL, no uso da delegação de competência estabelecida pelo art. 1o. inciso VI, do Decreto "E" no. 340, de 12 de dezembro de 1967,

RESOLVE:

designar TARCISIO DIAS DUARTE, Assessor de Administração nível 17, matrícula no. 12.232, do Quadro Provisório de Pessoal do Distrito Federal para substituir o Chefe da Seção de Expediente e Arquivo, do Departamento da Receita da Secretaria de Finanças do Distrito Federal, em seus impedimentos eventuais.

Distrito Federal, em 12 de novembro de 1968.

WILSON JULIO DE MIRANDA
Secretário de Finanças

PORTARIA DE 12 DE NOVEMBRO DE 1968.

O SECRETARIO DE FINANÇAS DO DISTRITO FEDERAL, no uso das atribuições que lhe são conferidas pelo art. 3o., do Decreto "N" no. 662, de 28 de setembro de 1967, e tendo em vista o que consta do processo no. 34.597/68,

RESOLVE:
CONCEDER, nos têrmos da alínea "B", do art. 2o. do referido Decreto, ao servidor JOSÉ LUIZ DE SOUZA, Motorista, nível 8-A, matrícula no. 9.176, do Quadro Provisório de Pessoal do Distrito Federal, gratificação de representação no valor de NCr$ 100,00 (Cem cruzeiros novos), mensais, a partir de 10 de outubro de 1968.

Distrito Federal, em 12 de novembro de 1968.

WILSON JULIO DE MIRANDA
Secretário de Finanças

PORTARIA DE 12 DE NOVEMBRO DE 1968.

O SECRETARIO DE FINANÇAS DO DISTRITO Federal, no uso da delegação de competência que lhe confere o art. 1o., inciso VI, do Decreto "E" no. 340, de 12 de dezembro de 1967,

RESOLVE:
designar RIVIA MARIA BARRETO MOURA, Chefe da Secretaria da Junta de Recursos Fiscais, matrícula no. 1.898, para substituir o Assistente da referida Junta, nos seus impedimentos eventuais.

Distrito Federal, em 12 de novembro de 1968.

WILSON JULIO DE MIRANDA
Secretário de Finanças

PORTARIA DE 13 DE NOVEMBRO DE 1968.
O SECRETARIO DE FINANÇAS DO DISTRITO FEDERAL, no uso da delegação de competência que lhe confere o art. 1o., inciso VI, do Decreto "E" no. 340, de 12 de dezembro de 1967,

RESOLVE:

dispensar, a pedido, GENIVAL RODRIGUES ALVES, Guarda de Vigilânia, nível 8, matrícula no. 1 099, do Quadro Provisório de Pessoal do Distrito Federal, de substituto eventual da Chefe da Seção de Comunicação, Arquivo e Documentação do Serviço de Administração, do Gabinete da Secretaria de Finanças do Distrito Federal.

Distrito Federal, em 13 de novembro de 1968.

WILSON JULIO DE MIRANDA
Secretário de Finanças

PORTARIA DE 13 DE NOVEMBRO DE 1968.

O SECRETARIO DE FINANÇAS DO DISTRITO FEDERAL, no uso da delegação de competência que lhe confere o art. 1o., inciso VI, do Decreto "E" no. 340, de 12 de dezembro de 1967, e tendo em vista o que consta do processo no. 40.682/68

RESOLVE:

designar MARIA MILKSA ARAUJO DE REZENDE, Oficial de Administração, nível 12, matrícula no. 8.736, do Quadro Povisório de Pessoal do Distrito Federal, para substituir a Chefe da Seção de Comunicação, Arquivo e Documentação

do Serviço de Administração, do Gabinete da Secretaria de Finanças do Distrito Federal, em seus impedimentos eventuais.

Distrito Federal, em 13 de novembro de 1968.

WILSON JULIO DE MIRANDA
Secretário de Finanças

PORTARIA DE 12 DE NOVEMBRO DE 1968

O SECRETARIO DE FINANÇAS DO DISTRITO FEDERAL, no uso de suas atribuições legais, e tendo em vista o que consta do processo no.. 939-940.

R E S O L V E:

designar MIGUEL RODRIGUES PINHEIRO, matrícula no. 6.518, Chefe do Serviço de Cadastro de Móveis, JEFFERSON VAZ MORGADO, matrícula no. 8276 e VICENTE IRISMAR SANTANA ALVES, matrícula no. 5.592, todos do Departamento do Patrimônio para, sob a presidência do primeiro, constituírem a Comissão encarregada de promover o levantamento, nos vários órgãos da Administração do Distrito Federal, de todos os bens patrimoniais da PDF, fixado o prazo de 60 (sessenta) dias para conclusão dos trabalhos.

Distrito Federal, em 12 de novembro de 1968.

WILSON JULIO DE MIRANDA
Secretário de Finanças

PORTARIA DE 14 DE NOVEMBRO DE 1968.

O SECRETÁRIO DE FINANÇAS DO DISTRITO FEDERAL, no uso da delegação de competência que lhe confere o art. 1o., inciso VI, do Decreto "E" no. 340, de 12 de dezembro de 1967, e tendo em vista ao que consta do processo no. 041177/68,

R E S O L V E:

dispensar ADOTERIVO SANTIAGO, Guarda de Vigilância, nível 8, matrícula no. 1.058, do Quadro Provisório de Pessoal do Distrito Federal, de substituto eventual do Chefe da Seção de Autenticação de Livros e Documentos, do Serviço de Cadastro Mercantil, da Divição de Renda Mercantil, do Departamento da Receita, da Secretaria de Finanças do Distrito Federal, por ter sido designado para outra função.

Distrito Federal, em 14 de novembro de 1968.

WILSON JÚLIO DE MIRANDA
Secretário de Finanças.

Recurso Voluntário no. 14/68
Recorrente: WILMA DE OLIVEIRA
Recorrida: DIVISÃO DE RENDA IMOBILIARIA

ACÓRDÃO No. 198

EMENTA: "Imunidade - Impôsto predial incidente sôbre apartamento prometido à venda por autarquia - Inocorrência da imunidade face ao disposto no artigo 20, inciso III, alínea "A", § 1o. da Constituição Federal".

Vistos, relatados e discutidos os autos de Recurso Voluntario no. 14/68, em que é Recorrente Wilma de Oliveira e Recorrida a Divisão de Renda Imobiliária, acorda a Junta de Recursos Fiscais do Distrito Federal, por unanimidade conhecer o recurso para negar-lhe provimento, mantendo a sentença de Primeira Instância, de acôrdo com o voto do Sr. Juiz Relator.

Ausentes os Srs. Juízes Amaury Ubirajara da Silva Ramos e Newton Egydio Rossi.

Sala das Sessões, em 12 de novembro de 1968.

AMAURY UBIRAJARA DA SILVA RAMOS
Presidente

CLAUDIO OSCAR DE CARVALHO SANT'ANNA
Relator

ATA DA 7a. ASSEMBLEIA GERAL EXTRAORDINÁRIA DOS ACIONISTAS DO BANCO REGIONAL DE BRASÍLIA S/A, REALIZADA AOS 7 (SETE) DIAS DO MES DE JUNHO DE MIL NOVECENTOS E SESSENTA E OITO.

INSCRIÇÃO NO CADASTRO GERAL DE CONTRIBUINTES No. 00.000208/1

CARTA PATENTE DO BANCO REGIONAL DO BRASIL - SOB No. I 321 de 12/7/66

Às dez horas do dia 7 (sete) do mês de junho de mil novecentos e sessenta e oito, na Sede do Banco Regional de Brasília S/A, situada no Edifício do BNDE, 10o. andar, Lote 30 (trinta) do Setor Bancário Sul, na cidade de Brasília, Distrito Federal, prèviamente convocados, reuniram-se em Assembléia Geral Extraordinária os Acionistas do Banco Regional de Brasília S/A, Aberta a sessão, assumiu a Presidência dos trabalhos, na forma estatutária-art. 38 dos Estatutos- o Doutor Paulo Limirio Malheiros, que convidou a mim, Clóvis Ferreira de Morais, representante da Acionista Cia. Urbanizadora da Nova Capital do Brasil -Novacap, para Secretário. Verificada a presença de Acionistas com mais de 2/3 (dois têrços) do Capital Social, a vista das assinaturas apostas no Livro de Presença, o Senhor Presidente declarou instalada a Assembléia Geral Extraordinária, convidando a tomar assento à mesa, o Senhor Procurador Geral do Distrito Federal, Doutor José de Campos Amaral. Em ato contínuo o Senhor Presidente pediu a mim que lesse o Edital de Convocação publicado no Diário Oficial da União nos dias 31 de maio, 3 e 4 de junho do corrente ano, e no Correio Braziliense nos dias 30 e 31 de maio e 1 de junho do corrente ano, do seguinte teor: "BANCO REGIONAL DE BRASÍLIA S/A -Assembléia Geral Extraordinária - Edital de Convocação - Convidamos os Senhores Acionistas do Banco Regional de Brasília S/A, para comparecerem à Assembléia Geral Extraordinária, a ser realizada na sua sede social- Edifício do BNDE- 10o. andar, Setor Bancário Sul, Lote 30 nesta Capital Federal, às 10 (dez) horas do dia 7 (sete) de junho de 1968, com a seguinte Ordem do Dia a) Assuntos de interêsse social. Brasília, 29 de maio de 1968 -Dr. Paulo Limírio Malheiros, Presidente; Dr. Gastão de Mattos Muller, Diretor; Dr. Wagner Ulysses C. Netto de Souza, Diretor. O Senhor Presidente esclareceu aos presentes o motivo da presente Assembléia relacionada com o Processo no. 071/68, e correspondente Ofício 194/68-BRB, e, Resolução da Diretoria anexa ao mesmo Ofício, e, expediente GABIN 68/158 do Banco Central do Brasil, dos quais o Conselho Fiscal reunido em sua 10o. Reunião, realizada em 31 de maio do corrente ano, expediu o parecer no. 01/68-BRB, à consideração da Douta Assembléia Geral. A documentação acima mencionada foi colocada a disposição dos Senhores Acionistas para inteiro conhecimento da matéria a ser discutida e votada. Discutida a matéria foi a mesma em forma de recomendação, tendo em vista o disposto no Parágrafo 7o. do art. 38, da Lei 4.595, de 31/12/64 encaminhada à Diretoria, devidamente assinada por todos e valendo como decisão da matéria acima tratada e discutida, recomendação essa, aprovada por unanimidade. Nada mais havendo a tratar o Senhor Presidente agradeceu a presença dos Senhores Acionistas, e suspendeu os trabalhos para a lavratura da Ata. Lavrada a Ata. o Senhor Presidente prosseguiu os trabalhos, com a leitura da mesma, que foi aprovada por unanimidade dos Acionistas que assinam comigo, Secretário, que a lavrei.

Dr. PAULO LIMIRIO MALHEIROS
Presidente

Dr. JOSE DE CAMPOS AMARAL
Procurador-Geral do Distrito Federal e representante da Acionista Prefeitura do Distrito Federal

Dr. CLOVIS FERREIRA DE MORAIS
Diretor e Procurador da Companhia Urbanizadora da Nova Capital do Brasil-NOVACAP

ATA DA 8a. ASSEMBLÉIA GERAL EXTRAORDINÁRIA DOS ACIONISTAS DO BANCO REGIONAL DE BRASÍLIA S.A. - REALIZADA AOS 18 DIAS DO MES DE SETEMBRO DO ANO DE MIL NOVECENTOS E SESSENTA E OITO; - - Inscrição no Cadastro Geral de Contribuintes, no. 00.000208/1; - Carta Patente do Banco Central do Brasil sob o no. I- 321 de 12.07.66.

Às dez horas do dia 18 (dezoito) do mês de setembro de 1968 (mil novecentos e sessenta e oito), na sede do Banco Regional de Brasília, S/A (lote 14, do Setor Bancário Sul - Edifício Brasília, 2o. andar, na cidade de Brasília, Distrito Federal) prèviamente convocados, reuniram-se em Assembléia Geral Extraordinária, os acionistas do Banco Regional de Brasília S/A, Aberta a sessão, assumiu a Presidência dos trabalhos, na forma estatutária - artigo 38 dos Estatutos - o Doutor PAULO LIMÍRIO MALHEIROS, que convidou a mim, CLÓVIS FERREIRA DE MORAIS, representante da acionista Companhia Urbanizadora da Nova Capital do Brasil - NOVACAP-, para Secretário. Verificada a presença dos acionistas com mais de 2/3 (dois terços) do capital social, a vista das assinaturas apostas no Livro de Presença, o Senhor Presidente declarou instalada a Assembléia Geral Extraordinária convidando para tomar assento à mesa o Senhor Procurador Geral do Distrito Federal, Doutor José de Campos Amaral. Em ato contínuo o Senhor-Presidente pediu a mim que lêsse o Edital de Convocação, publicado no Diário Oficial da União nos dias 10, 11 e 12 de setembro do corrente ano, e no Corrreio Braziliense, nos dias 8, 10 e 11 do mesmo mês e ano, e do seguinte teor: "Banco Regional de Brasília S/A - ASSEMBLÉIA GERAL EXTRAORDINÁRIA - CONVOCAÇÃO - Pelo presente convidamos os Senhores Acionistas do Banco Regional de Brasília S/A para a realização da Assembléia Geral Extraordinária, às 10,00 (dez) horas do dia 18 (dezoito) de setembro de 1968, em sua sede no Edifício Brasília, 2o. andar, Setor Bancário Sul, nesta capital para discutirem e votarem sôbre a seguinte ordem do dia: a) Assuntos Gerais e Interêsse Social. Brasília, 30 de agôsto de 1968. PAULO LIMÍRIO MALHEIROS - Presidente. WAGNER ULYSSES COSTA NETTO DE SOUZA - Diretor - GASTÃO DE MATTOS MULLER - Diretor - NYLSON ARAÚJO DE OLIVEIRA E CRUZ - Diretor - O Senhor Presidente, em seguida, deu conhecimento aos acionistas presentes das matérias a serem discutidas e deliberadas na presente Assembléia e consubstanciadas nos seguintes itens: a) criação do Fundo de Participação em Instituições ou Emprêsas de Interêsse Regional; b) sugestões para o futuro aumento do Capital e para a Reforma dos Estatutos Sociais. O presidente, usando da palavra, discorreu sôbre os assuntos referidos, expondo o ponto de vista da Diretoria sôbre os mesmos. Após a manifestação dos presentes, o Senhor Presidente colocou em votação o primeiro ítem - letra a - tendo a Assembléia, por unanimidade de votos, aprovado a seguinte decisão: 1) criar o Fundo de Participação em Instituições ou Emprêsas de Interêsse Regional, em percentual que será anualmente fixado na Assembléia Geral Ordinária, por proposta da Diretoria do Banco, respeitada na primeira fixação as dotações já consignadas em seguida. 2) autorizar a Diretoria do Banco a promover todos os atos necessários à regulamentação do Fundo criado. 3) determinar a transferência contábil, na época apropriada, do valor subscrito pelo Banco, do capital da COTELB e das demais subscrições já feitas pelo Banco. 4) autorizar a subscrição imediata obedecidas as cautelas legais, de ações do capital da Companhia de Eletricidade de Brasília - CEB, até o limite de NCR$ 100.000,00 (cem mil cruzeiros novos). Considerando a seguir o item b, - Sugestões para o futuro aumento do Capital e para a Reforma dos estatutos Sociais - O Presidente manifestou a Assembléia Geral a opinião da Diretoria do Banco a respeito da necessidade de ser aumentado o capital social e alterado o Estatuto, para permitir a maior elasticidade nas operações, não só para elevação do nível técnico de solvência e estabilidade das operações, como também em virtude do extraordinário crescimento verificado nos dois primeiros anos de funcionamento tanto no que se refere ao aumento de depósitos, como nos investimentos em operações realizadas, o que proporcionou nos dois exercícios lucros plenamente satisfatórios que bem comportam a medida sugerida. Após essa exposição, colocou o Senhor Presidente o assunto em discussão e votação, tendo a Assembléia por unanimidade de votos aprovado a sugestão e desde logo autorizado a Diretoria a sugerir o montante do aumento de Capital a ser feito, com a adoção das medidas complementares julgadas necessárias, inclusive quanto à alteração dos Estatutos Sociais, o que será apresentado oportunamente em Assembléia Geral, na forma da lei. Nada mais havendo a tratar, o Senhor Presidente agradeceu a presença dos Senhores acionistas e suspendeu os trabalhos para a lavratura da Ata, que foi aprovada por unanimidade dos acionistas que assinaram comigo, Secretário que a lavrei.

PAULO LIMÍRIO MALHEIROS

CLOVIS FERREIRA DE MORAIS

JAIRO TÔRRES

JOSÉ DE CAMPOS AMARAL

SAMUEL COHEN COHEN

MAURO MANDELLI

SECRETARIA DE SERVIÇOS SOCIAIS

ATOS DO SECRETARIO

PORTARIA DE 19 DE NOVEMBRO DE 1968.

O SECRETÁRIO DE SERVIÇOS SOCIAIS, no uso das atribuições que lhe confere o artigo 3o. do Decreto "N" no. 662, de 28 de setembro de 1967,

R E S O L V E:

1 - Conceder, nos têrmos do artigo 2o., alínea C, do mencionado Decreto, gratificação mensal de NCr$ 60,00 (sessenta cruzeiros novos), ao servidor da Fundação do Serviço Social do Distrito Federal ELPIDIO DE SÁ ABREU, motorista, em exercício no Gabinete desta Secretaria.

2 - Esta Portaria entrará em vigor na data de sua publicação.

Distrito Federal 19 de novembro de 1968.

JOFFRE MOZART PARADA
Secretário de Serviços Sociais

INSTRUÇÃO DE 19 DE NOVEMBRO DE 1968.

O PRESIDENTE DA FUNDAÇÃO DO SERVIÇO SOCIAL DO DISTRITO FEDERAL, no uso das atribuições regimentais,

R E S O L V E:

dispensar, a pedido, JOVITA ROCHA, Assistente Social, nível 20-A, matrícula no. 979, do Quadro Provisório de Pessoal do Distrito Federal, em exercício nesta entidade, do Cargo em Comissão símbolo FC-6, de Chefe do Serviço Social, do Trabalho, da Divisão de Reintegração Social, do Departamento de Campos Especializados, desta Fundação.

Distrito Federal, 19 de novembro de 1968.

JOFFRE MOZART PARADA
Presidente

INSTRUÇÃO DE 19 DE NOVEMBRO DE 1968.

O PRESIDENTE DA FUNDAÇÃO DO SERVIÇO SOCIAL DO DISTRITO FEDERAL, no uso das atribuições regimentais,

R E S O L V E:

dispensar, a pedido, HELY BRANDI VIEIRA, Assistente Social, nível 20-A, matrícula no. 8.781, do Quadro Provisório de Pessoal do Distrito Federal, em exercício nesta entidade, da Função em Comissão símbolo FC-5 de Chefe do Centro Comunitário de Brazlândia do Departamento de Campos Especializados, desta Fundação.

Distrito Federal, 19 de novembro de 1968.

JOFFRE MOZART PARADA
Presidente

INSTRUÇÃO DE 19 DE NOVEMBRO DE 1968.

O PRESIDENTE DA FUNDAÇÃO DO SERVIÇO SOCIAL DO DISTRITO FEDERAL, no uso das atribuições que lhe confere o Artigo 17, alínea "g" do Regimento Interno.

R E S O L V E:

designar, HELY BRANDI VIEIRA, Assistente Social, nível 20-A, matrícula no. 8.781, do Quadro Provisório de Pessoal do Distrito Federal, em exercício nesta entidade, para exercer a Função em Comissão, símbolo FC-6, de Chefe do Serviço Social do Trabalho da Divisão de Reintegração Social, do Departamento de Campos Especializados, desta Fundação.

Distrito Federal, 19 de novembro de 1968.

JOFFRE MOZART PARADA
Presidente

IN TRUÇÃO DE NOVEMBRO DE 1.968

O PRESIDENTE DA FUNDAÇÃO DO SERVIÇO SOCIAL DO DISTRITO FEDERAL, no uso das atribuições que lhe confere o Artigo 23 do Decreto "N", nº 618, de 12 de Junho de 1967, e tendo em vista o que consta do Processo de nº 4878/68,

R E S O L V E:

determinar a aplicação do regime de tempo integral e dedicação exclusiva, previsto no citado Decreto, aos funcionários abaixo relacionados:

NOME E FUNÇÃO	SÍMBOLO	%
01 - Alcino Machado Pinheiro - Diretor Executivo	FC-02	80
02 - Leonilda Litron de Moraes Andrade - Diretora do Deptº Ação Comunitária.	FC-03	80
03 - Maria Afonsa Schambeck - Diretora do Deptº Campos Especializados.	FC-03	80
04 - Rivadávia Saraiva - Diretor do Departamento Administração Geral.	FC-04	80
05 - Maria Suzana da Cunha -Chefe da Divisão de Coordenação Comunitária.	FC-04	80
06 - Antônio Valmir Campelo Bezerra-Chefe do Gabinete do D.E.	FC-05	70
07 - Alberto Pontual Machado - Chefe Serviço Levantamento Sócio-Econômico.	FC-05	70
08 - Tereza de Almeida Borges- Chefe do Serviço de Planejamento e Contrôle.	FC-05	70
09 - Tereza Figueiredo - Chefe da Divisão do Serviço Social do Menor.	FC-05	70
10 - Vânia Botelho Fernandes Joaquim - Chefe da Divisão de Pessoal.	FC-07	70
11 - Marilena Taveira - Chefe da Divisão do Material e Patrimônio.	FC-07	70
12 - Maria Antonieta Del Arco Pinhato - Chefe do Serviço Social Habitacional.	FC-06	70
13 - José Renato Fialho da Silva - Chefe da Tesouraria	FC-08	70
14 - Roberto Guimarães da Silveira Assessor de Planejamento	FC-07	70
15 - Carlos Gomes da Silva - Chefe da Contadoria	FC-06	70
16 - Carlos Caserta - Chefe da Seção de Expediente e Arquivo.	FC-09	60
17 - Clêndio Silva Teixeira de Freitas - Chefe Serviço de Obras e Conservação.	FC-09	60
18 - Ronaldo de Moraes - Chefe do Cadastro Financeiro	FC-09	60
19 - João Baptista Gonçalves Novaes Chefe da Seção de Compras	FC-09	60
20 - Edmundo Nascimento Lopes-Chefe da Seção Registro e Contrôle de Material.	FC-09	60
21 - José Rodrigues Pereira - Chefe do Almoxarifado	FC-10	60
22 - Antônio Emmanuel da Silva-Chefe do Setor Gráfico	FC-12	50
23 - Otto Sausmikat - Chefe da Seção de Empenho e Liquidação	FC-09	60
24 - José Pelegrino Sampaio - Chefe da Seção de Classificação e Registro.	FC-09	60

Distrito Federal, 22 de novembro de 1 968.

JOFFRE MOZART PARADA
PRESIDENTE

SECRETARIA DE VIAÇÃO E OBRAS

INSTRUÇÃO DE 25 DE OUTUBRO DE 1968.

O SUPERINTENDENTE DA COMPANHIA URBANIZADORA DA NOVA CAPITAL DO BRASIL, usando das atribuições que lhe confere o art. 14 dos Estatutos Sociais da Emprêsa, nos têrmos da Portaria 1.100/64, Anexo II, combinada com a Instrução de Serviço "N" No. NOVACAP 018/65, e tendo em vista o constante do Processo número 41.715,

RESOLVE:

Dispensar JOÃO VAZ, Escriturário, Nível 10-B matrícula 15.126, do Quadro Provisório de Pessoal do Distrito Federal, da Função Gratificada, 5-F, de Chefe da Seção de Contratos e Autorizações, do Serviço de Arrendamento, da Divisão Rural, do Departamento Econômico, e, ao mesmo tempo, designá-lo para exercer a Função Gratificada, 1-F, de Chefe do Serviço de Arrendamento, da Divisão Rural, do Departamento Econômico.

Brasília, 25 de outubro de 1968.

ROGÉRIO DE FREITAS CUNHA
Superintendente

INSTRUÇÃO DE 25 DE OUTUBRO DE 1968.

O SUPERINTENDENTE DA COMPANHIA URBANIZADORA DA NOVA CAPITAL DO BRASIL, usando das atribuições que lhe confere o art. 14 dos Estatutos Sociais da Emprêsa e tendo em vista o constante do processo 41.718/68,

RESOLVE:

Designar, FRANCISCO LUIZ DE ANDRADE, Mest. Mec. de Máquinas, Nível 13-A, matrícula 03.999, do Quadro Provisório do Distrito Federal, para substituir a chefia do Serviço de Fiscalização, da Divisão Rural, do Departamento Econômico, nos eventuais impedimentos de seu titular.

Brasília, 25 de outubro de 1968.

ROGÉRIO DE FREITAS CUNHA
Superintendente

INSTRUÇÃO DE 25 DE OUTUBRO DE 1968.

O SUPERINTENDENTE DA COMPANHIA URBANIZADORA DA NOVA CAPITAL DO BRASIL, usando das atribuições que lhe confere o art. 14 dos Estatutos Sociais da Emprêsa; nos têrmos da Portaria 1.100/64, Anexo II, combinada com a Instrução de Serviço "N" no. 46/66, e tendo em vista o que consta do Processo no... 41714/68,

RESOLVE:

Designar UBIRATAN PEREZ MARQUES, Apontador Fiscal, nível 08, matrícula 28.671, do Quadro Provisório do Pessoal do Distrito Federal, para exercer a Função Gratificada, 5-F, de Chefe da Seção de Fiscalização, do Serviço de Residências Definitivas e Edifícios de Apartamentos da Divisão de Administração de Imóveis, do Departamento Econômico.

Brasília, 25 de outubro de 1968.

ROGÉRIO DE FREITAS CUNHA
Superintendente

INSTRUÇÃO DE 25 DE OUTUBRO DE 1968.

O SUPERINTENDENTE DA COMPANHIA URBANIZADORA DA NOVA CAPITAL DO BRASIL, usando das atribuições que lhe confere o art. 14 DOS Estatutos Sociais da Emprêsa, nos têrmos do art. 2o., da Portaria 373/65,

RESOLVE:

Atribuir a Gratificação de Representação de Executante Administrativo, símbolo 9-F, a servidora EDNA MARIA AUGUSTO DE ALMEIDA, Professôra do Ensino Elementar, nível 13, matrícula número 7.116, da Prefeitura do Distrito Federal, lotada no Gabinete da Superintendência, a partir de 16.10.68.

Brasília, 25 de outubro de 1968,

ROGÉRIO DE FREITAS CUNHA
Superintendente

INSTRUÇÃO DE 25 DE OUTUBRO DE 1868.

O SUPERINTENDENTE DA COMPANHIA URBANIZADORA DA NOVA CAPITAL DO BRASIL, usando das atribuições que lhe confere o art. 14 dos Estatutos Sociais da Emprêsa, nos têrmos da Portaria 1.100/64, Anexo II, Combinada com a Instrução de Serviço "N" no. NOVACAP no. 109/68, e tendo em vista o constante do Processo no. 41.702/68,

RESOLVE:

Designar JURANDI DE CERQUEIRA, Escrevente Datilógrafo, Nível 07-A, matrícula 20.178, do Quadro Provisório do Pessoal do Distrito Federal, para exercer a Função Gratificada, 9-F, de Chefe do Setor de Desenho, da Seção de Cadastro Técnico, do Serviço de Cadastro e Contrôle, da Divisão de Aguas Pluviais, do Departamento de Viação e Obras.

Brasília, 25 de outubro de 1968.

ROGERIO DE FREITAS CUNHA
Superintendente

INSTRUÇÃO DE 25 DE OUTUBRO DE 1968

O SUPERINTENDENTE DA COMPANHIA URBANIZADORA DA NOVA CAPITAL DO BRASIL, usando das atribuições que lhe confere o art. 14 dos Estatutos sociais da Emprêsa e tendo em vista o constante do processo 41 717/68,

RESOLVE·

Designar NISHIAMA TUNEO, Técnico em Contabilidade, nível 15, matrícula 10.818, do Quadro Provisório de Pessoal do Distrito Federal, para substituir a chefia da Divisão Rural, do Departamento Econômico, nos eventuais impedimentos de seu titular.

Brasília, 25 de outubro de 1968.

ROGÉRIO DE FREITAS CUNHA
Superintendente

INSTRUÇÃO DE 25 DE OUTUBRO DE 1968

O SUPERINTENDENTE DA COMPANHIA URBANIZADORA DA NOVA CAPITAL DO BRASIL, usando das atribuições que lhe confere o art. 14 dos Estatutos 1.100/64. Anexo II, combinada com a Instrução de Serviço "N" No. NOVACAP 109/68, e tendo em vista o constante do processo número 41.672/68,

RESOLVE:

Dispensar ROSCIO SILVA DE SOUZA, Engenheiro, matrícula 1.709, da Tabela de Empregos do Pessoal Temporário e de Obras, da Função Gratificada, 1-F de Chefe do Serviço de Cadastro e Contrôle, da Divisão de Aguas Pluviais, do Departamento de Viação e Obras.

Brasília, 25 de outubro de 1968.
ROGÉRIO DE FREITAS CUNHA
Superintendente

INSTRUÇÃO DE 25 DE OUTUBRO DE 1968

O SUPERINTENDENTE DA COMPANHIA URBANIZADORA DA NOVA CAPITAL DO BRASIL, usando das atribuições que lhe confere o art. 14 dos Estatutos Sociais da Emprêsa e tendo em vista o constante do processo 40 816/68,

RESOLVE:

Designar para representantes do Departamento de Edificações junto às Comissões Permanentes de Concorrência os seguintes servidores: GILSON ROCHA, Assistente de Administração, Nível 16, matrícula 12.444, do Quadro Provisório de Pessoal do Distrito Federal; ANGELO FERNANDES DE PAULA, Of. Adm., Nível 14, matrícula número 08.313, do Quadro Provisório de Pessoal do Distrito Federal, e JEOVÁ JOSÉ FERREIRA, Escrevente-Datilógrafo, Nível 07-matrícula 10.035, do Quadro Provisório de Pessoal do Distrito Federal, para a CPC-1, e ALBERTO ENRIQUE DIAS PRIETO, Arquiteto, Nível 21, matrícula número 21 990, do Quadro Provisório de Pessoal do Distrito Federal; PAULO DE PAIVA FONSECA, Arquiteto, matrícula ..... 51 648, da Tabela de Empregos do Pessoal Temporário e de Obras, e JORGE SALOMÃO FILHO, Engenheiro, matrícula 03 873, da Tabela de Empregos do Pessoal Temporário e de Obras, para a CPC-2.

Brasília, 25 de outubro de 1968.

ROGÉRIO DE FREITAS CUNHA
Superintendente

ORDEM DE SERVIÇO No. 065/68-DVO

O Engenheiro Chefe do Departamento de Viação e Obras da NOVACAP, usando da atribuição que lhe confere o Artigo 218 do Estatuto dos Funcionários Públicos Civis da União e os têrmos da Portaria no. 1.321/64,

RESOLVE:

Designar, de acôrdo com o § 1o. do artigo 219 do Estatuto dos Funcionários, os servidores RAIMUNDO DE OLIVEIRA, Oficial de Administração, nível 12, JOSE NOBRE DA CONCEIÇÃO, Escriturarário, nível 10, e JUVELINO JACINTO DE SOUSA, Apontador Fiscal, nível 08, para, sob a presidência do primeiro, constituírem a COMISSÃO DE PROCESSO ADMINISTRATIVO incumbida de apurar a irregularidade apontada pelo Processo no. 05365/68-DA/DVO, referente à falta de frequência por mais de 30 (trinta) dias consecutivos do servidor MANOEL BATISTA, matrícula no. 17.235.

Brasília, DF, 18 de novembro de 1968.

ENGo. MAYER HERSIO MYSSIOR
Chefe do Departamento de Viação e Obras

ORDEM DE SERVIÇO No. 060/68/DVO

O Chefe do Departamento de Viação e Obras - D.V.O., no uso das atribuições que lhe foram delegadas pela Portaria no. 1321/64,

RESOLVE:

Tornar insubsistente a Ordem de Serviço no. 022/68, de 14/03/1968, que aplicou ao empregado contratado MANOEL FERNANDES DE SOUZA, matrícula no. 1479 função trabalhador, lotado neste Departamento, a pena de suspensão por 10 (dez) dias.

Dê-se ciência e cumpra-se.

Brasília, 12 de novembro de 1968.

MAYER HERSIO MYSSIOR
Engo. Chefe do Depto. de Viação e Obras.

COMPANHIA URBANIZADORA DA NOVA CAPITAL DO BRASIL

CONSELHO DE ADMINISTRAÇÃO

529a. sessão

REUNIÃO EM: 6-11-68

Processo no. 35.173/68

Assunto: Têrmo Aditivo ao Convênio celebrado com o MINISTERIO DAS RELAÇÕES EXTERIORES, para conclusão dos edifícios necessários à sua instalação de Brasília.

Decisão: O Conselho, com o voto do relator, homologa a decisão da Diretoria, autorizando a assinatura do 3o. Têrmo de Aditamento ao Convenio celebrado com o MINISTERIO DAS RELAÇÕES EXTERIORES, para conclusão dos Edifícios necessários à sua instalação em Brasília, nos têrmos da minuta elaborada pela AGEP.

Relator: Diretor Conselheiro DOYLE.

Processo no. 35 551/66

Assunto: AUREA COSTA VELOSO - solicita isenção dos pagamentos referentes aos danos que causou em veículos de propriedade da NOVACAP.

Decisão: O Conselho, com o voto do relator, homologa a decisão da Diretoria, autorizando que o valor total do débito decorrente da recuperação do veículo que deverá ser apurado, seja, re-

embolsado em 20 pagamentos mensais pela Sra. AUREA COSTA VELOSO.

Relator: Conselheiro BRIGGS BRITO.

Processo no. 20. 583/68

Assunto: COMPANHIA BRASILEIRA DE ALIMENTOS - COBAL - solicita lhe sejam transferidos os lotes doados ao SAPS.

Decisão: O Conselho, com o voto do relator, homologa a decisão da Diretoria, cancelando as reservas autorizadas e propondo à douta Assembléia-Geral o cancelamento das doações efetuadas.

Relator: Conselheiro RRIGGS BRITO

Processo no. 3.465/65

Assunto: CONGREGAÇÃO DO SAGRADO CORAÇÃO DE MARIA - solicita prorrogação de prazo de mais 180 dias, para início das obras.

Decisão: O Conselho, com o voto do relator, homologa a decisão da Diretoria, concedendo o prazo de mais 180 dias solicitados pela CONGREGAÇÃO DO SAGRADO CORAÇÃO DE MARIA, para início das obras e dois anos para seu término definitivo.

Relator: Conselheiro BRIGGS BRITO.

Processo no. 4.853/68

Assunto: OBRAS PAVONIANAS DE ASSISTENCIA - solicita doação de área no SGA.

Decisão: O Conselho, com o voto do relator, homologa a decisão da Diretoria, manifestando-se favoràvelmente à venda, a preço simbólico, do lote "A", Quadra 910, no SGA-Norte, às OBRAS PAVONIANAS DE ASSISTENCIA, fixando-se os prazos de 6 a 28 meses, respectivamente, para início e término da obra, à consideração da douta Assembléia-Geral.

Relator: Conselheiro BRIGGS BRITO.

Processo no. 37.847/68

Assunto: QUACIL M. M. QUADROS COMÉRCIO E INDÚSTRIA LTDA. - solicita interrupção do período de carência do Contrato no. 67/68.

Decisão: O Conselho, com o voto do relator, autoriza a interrupção do período de carência, conforme solicitado pela requerente, em razão de Ato de Estado e determina a revisão dos cálculos do reajustamento decorrente da interrupção, que ora se autoriza, tendo em vista os têrmos do relatório e voto do Sr. Relator, proferido nos Processos nos. 34.123/67, 15.110/68 e 16.162/68.

Relator: Conselheiro DELPHO.

Processo no. 9.351/68

Assunto: SALVIANO FERREIRA DA SILVA - solicita abatimento de 20% do valor do terreno, adquirido de William Bernardo, para pagamento à vista.

Decisão: O Conselho, com o voto do relator, homologa a decisão da Diretoria autorizando a outorga da escritura de compra e venda da área para Pôsto de Gasolina no. 2, da Cidade-Satélite de Sobradinho, a SALVIANO FERREIRA DA SILVA, pelo preço e condições estipulados pela Resolução no. 63/68, devendo o interessado efetuar o pagamento imediato do terreno e receber a respectiva escritura.

Relator: Conselheiro DELPHO.

Processo no. 39.754/68

Assunto: COLLETT & SONS ENGENHARIA COM. E IND. - apresenta fatura no. 3, referente a reajustamento de preços, no valor de NCr$.. 11.781,00.

Decisão: O Conselho, com o voto do relator, homologa a decisão da Diretoria, autorizando o pagamento do reajustamento solicitado pela firma COLLETT & SONS ENGENHARIA COM. IND., no valor total de NCr$ 11.781,00 (onze mil, setecentos e oitenta e um cruzeiros novos).

Relator: Conselheiro DELPHO.

Processo s/no.

Assunto: Modificação das NORMAS para licitações de Obras ou Serviços e aquisição de materiais e NORMAS para aplicação do nôvo CRONOGRAMA FISICO FINANCEIRO.

Decisão: O Conselho, com o voto do relator, homologa a decisão da Diretoria, aprovando a aplicação do nôvo CRONOGRAMA FISICO FINANCEIRO constante de gráfico, Normas de Faturamento e memorial descritivo.

Autoriza, outrossim, que os Departamentos reformulem a seu critério, os Cronogramas Físico Financeiros para as obras em andamento que tornar-se-ão de uso obrigatório, a partir de 1o. de janeiro de 1969.

Relator: Conselheiro DELPHO

Processo no. 9.758/68

Assunto: ANULAÇÃO DA TOMADA DE PREÇOS no. 047/68-CPC-2, para construção do prédio destinado à Administração do edifício de manutenção da SOCIEDADE DE TRANSPORTES COLETIVOS DE BRASILIA LTDA-TCB

Decisão: O Conselho, com o voto do relator, homologa a decisão da Diretoria, dispensando a realização de Tomada de Preços, tendo em vista a urgência requerida e autorizando que a admitratação das obras do prédio destinado à administração da SOCIEDADE DE TRANSPORTES COLETIVOS DE BRASILIA LTDA TCB seja feita através de "Convite", para o qual deverão ser convidadas as firmas que participaram da Tomada de Preços, à exceção da inadimplente.

Relator: Conselheiro DELPHO.

ROGERIO DE FREITAS CUNHA
ARTURO BUZZI
HÉLIO PROENÇA DOYLE
LUCÍLIO BRIGGS BRITO
DELPHO PEREIRA DE ALMEIDA

ATA da quingentêsima vigésima oitava reunião do CONSELHO DE ADMINISTRAÇÃO DA COMPANHIA URBANIZADORA DA NOVA CAPITAL DO BRASIL, sob a Presidência do Doutor ROGÉRIO DE FREITAS CUNHA.

Aos trinta dias do mês de outubro de mil novecentos e sessenta e oito, na sala de reuniões, na sede da Companhia Urbanizadora da Nova Capital do Brasil, realizou-se a 528a. reunião do Conselho de Administração, sob a Presidência do Doutor Rogério de Freitas Cunha e com a presença dos Senhores Conselheiros Edilson Cid Varela, Hélio Proença Doyle, Delpho Pereira de Almeida, Arturo Buzzi, Rolf Goeden Pieper e Lucílio Briggs Brito. Aberta a sessão, lida e aprovada a ata da sessão anterior, o Senhor Presidente, após considerações gerais, passou a palavra ao Conselheiro EDILSON VARELA, que tomando-a relatou o Processo no. 21.579/67, em que a TCB - SOCIEDADE DE TRANSPORTES COLETIVOS DE BRASÍLIA solicita a compra, a preço simbólico, dos lotes autorizados pela Diretoria em sua 573a. sessão, localizados na Cidade-Satélite de Sobradinho. Em seu relatório disse da pretensão da Sociedade, órgão descentralizado da administração do Distrito Federal, dizendo ser favorável à mesma, ouvida a Douta Assembléia-Geral. A decisão foi a seguinte: "O Conselho, com o voto do relator manifesta-se favoràvelmente à venda a preços reduzidos, dos lotes 1, 2 e 3, da Área Especial no. 3, da Cidade-Satélite de Sobradinho, à TCB - SOCIEDADE DE TRANSPORTES COLETIVOS DE BRASILIA, ouvida a Douta Assembléia-Geral." Em seguida, o Senhor Presidente passou a palavra ao Conselheiro DOYLE, que usando-a relatou o Processo no. 40.465/68, referente a Têrmo de Aditamento ao Convênio firmado com o TRIBUNAL SUPERIOR DO TRABALHO. Em seu reletório disse que o Têrmo Aditivo minutado pelos órgãos próprios da Companhia, consultava os interêsses do Tribunal e da Novacap, estando assim em condições de ser aprovado. A decisão foi esta: "O Conselho com o voto do relator, autoriza a assinatura de um Têrmo de Aditamento ao Convênio no. 210/63 e Têrmo de Renovação, celebrado em 21-8-67, com o TRIBUNAL SUPERIOR DO TRABALHO, para construção do edifício sede daquele Tribunal, na forma da minuta elaborada pela AGEP." Dando prosseguimento à sessão, o Senhor Presidente passou a palavra ao Conselheiro DELPHO, que tomando-a relatou o Processo no. 31.250/68, em que o INSTITUTO HISTÓRICO E GEOGRÁFICO DO D.F. encaminha proposta do Arquiteto MILTON RAMOS, para elaboração do projeto completo do Edifício Sede do referido Instituto. Em seu relatório disse a seus pares que estando em vigor o Convênio assinado com o Instituto Histórico e Geográfico cabia, nos têrmos do mesmo, à Novacap contratar o autor do projeto, vencedor do concurso realizado pelo referido Instituto, conforme se vê às fôlhas do processo. Assim sendo, opinava favorâvelmente à contratação do Arquiteto Milton Ramos pelo valor de NCr$50.000,00. A decisão foi a seguinte: "O Conselho, com o voto do relator, autoriza a contratação dos serviços de elaboração do projeto completo do Edifício Sede do INSTITUTO HISTÓRICO E GEOGRÁFICO DO D.F., com o Arquiteto MILTON RAMOS, no valor de NCr$..... 50.000,00, correndo a despesa por conta do Convênio assinado entre o Instituto e a Novacap". A seguir, o Senhor Presidente passou a palavra ao Conselheiro ARTURO BUZZI que tomando-a relatou os processos a seu cargo, iniciando pelo de no. 38.179/68, referente a ANULAÇÃO DA TOMADA DE PREÇOS no. 153/68-CPC-2, para construção do HOSPITAL RURAL DE BRAZLÂNDIA. Em seu relatório disse das razões constantes do parecer do Senhor Diretor Creso Villela que levaram a Diretoria a anular a Tomada de Preços e da urgência requerida para realização de nova licitação, o que motivou a Diretoria submeter à consideração do Conselho a contratação dos serviços mediante realização de "Convite". A decisão foi a seguinte: "O Conselho com o voto do relator, homologa a decisão da Diretoria, dispensando a realização de Tomada de Preços e autorizando a contratação dos serviços através de nova licitação por "Convite". Prosseguindo, o Conselheiro ARTURO BUZZI relatou o Processo no..... 28.930/68, onde o DEPARTAMENTO DE ADMINISTRAÇÃO/Divisão do Material encaminha relação dos veículos adquiridos pela Novacap para uso do então Departamento Federal de Segurança Pública (Ministério da Justiça), solicitando eliminação dessas viaturas ao patrimônio da Novacap. Em seu relatório disse das razões do Departamento de Administração em solicitar a baixa, do patrimônio da Companhia, dos referidos veículos, adquiridos para uso do então D.F. S.P., conforme processo regular de compra constante na Companhia. Assim sendo opinava pelo encaminhamento da matéria à Egrégia Assembléia-Geral com parecer favorável do Conselho. A decisão foi esta: "O Conselho, com o voto do relator, opina pela autorização de baixa dos VEÍCULOS relacionados no presente processo, encaminhando o assunto à consideração da Douta Assembléia-Geral". Finalizando, o Secretário apresentou ao Conselho para exame e aprovação a PLANTA SE-PRI/4, encaminhada pelo Ofício no. 300/68, da Coordenação de Arquitetura e Urbanismo, tendo o Conselho após examinala resolvido aprová-la, assinando a planta original. Nada mais havendo a tratar, o Senhor Presidente encerrou a sessão, da qual, para constar, eu, HENRIQUE TEIXEIRA TAMM, Secretário, lavrei a presente Ata que lida e aprovada vai por mim subscrita e assinada pelos Senhores Conselheiros presentes.

EDILSON CID VARELA

HÉLIO PROENÇA DOYLE

DELPHO PEREIRA DE ALMEIDA

ARTURO BUZZI

ROLF GOEDEN PIEPER

LUCÍLIO BRIGGS BRITO

ATA DA SEXCENTÊSIMA QUADRAGÊSIMA REUNIÃO DA DIRETORIA DA COMPANHIA URBANIZADORA DA NOVA CAPITAL DO BRASIL

Aos dezessete dias do mês de outubro de mil novecentos e sessenta e oito, na sala de reuniões na sede da COMPANHIA URBANIZADORA DA NOVA CAPITAL DO BRASIL, realizou-se a 640a. sessão da Diretoria, sob a Presidência do Doutor ROGERIO DE FREITAS CUNHA e com a presença dos Senhores Diretores CRESO VILLELA, CLOVIS FERREIRA DE MORAIS E NELSON OMEGNA. Lida e aprovada a ata da sessão anterior foram apreciados os seguintes processos em pauta: 1o.)-Processo no. 32.068/68, referente a TOMADA DE PREÇOS no. 136/68-CPC-2, para construção de um prédio tipo DI-1 na Cidade-Satélite de Taguatinga DF, destinada ao DFL, daquela Cidade-Satélite. DECISÃO: "A

Diretoria, face à exposição do relator, homologa a TOMADA DE PREÇOS no. 136/68-CPC-2, autorizando a contratar com a firma IMPERGIL IMPERMEABILIZAÇÃO E CONSTRUÇÕES LIMITADA, a construção de um prédio tipo DI-1, destinado ao Departamento de Fôrça e Luz, situado na Cidade-Satélite de Taguatinga DF, pelo preço global proposto de NCr$ 126.607, 29 (cento e vinte e seis mil, seiscentos e sete cruzeiros novos e vinte e nove centavos) e prazo de 120 dias, contados da emissão da respectiva "Ordem de Serviço". Relator: Diretor Creso Villela. 2o.) -Processo no. 9.758/68, referente a ANULAÇÃO DA TOMADA DE PREÇOS no. 047/68-CPC-2, para construção do prédio destinado à Administração e ampliação do edifício de manutenção da Sociedade de Transportes Coletivos de Brasília Limitada-TCB. DECISÃO: A Diretoria, face à exposição do relator, anula e TOMADA DE PREÇOS no. 047/68-CPC-2, e encaminha o processo ao Egrégio Conselho de Administração, solicitando a dispensa de licitação do regime de Tomada de Preços e autorização para a realização de "Convite" às firmas construtoras desta Capital para a construção do prédio destinado à Administração e ampliação do edifício de manutenção da Sociedade de Transportes Coletivos de Brasília Ltda. -TCB, obedecendo os princípios legais. Relator: Diretor Creso Villela". 3o.) -Processo no.32.241/68, referente a ANULAÇÃO DA TOMADA DE PREÇOS no. 137/68-CPC-2, para construção de uma Unidade de Combate ao Incêndio (UCI-1),na Cidade-Satélite do Núcleo Bandeirante-DF.DECISÃO: " A Diretoria, face à exposição do relator e o que consta do processo, anula a Tomada de Preços no. 137/68-CPC-2, realizada para a construção total, sob o regime de empreitada por preço global, de uma Unidade de Combate ao Incêndio (UCI-1), na Cidade-Satélite do Nucleo Bandeirante-DF. Relator: Diretor Creso Villela. 4o.)-Processo no. 33.410/68, referente a TOMADA DE PREÇOS no. 106/68-CPC-1, para aquisição de chapas de compensado, tábuas de pinho, peroba do campo, goma-laca,cola de emulsão e fechaduras "Brasil" 9903- E-8, LCM/460 LC, destinados ao Departamento de Edificações. DECISÃO: "A Diretoria, face à exposição do relator e de acôrdo com o parecer da CPC, homologa a TOMADA DE PREÇOS no. 106/68-CPC-1, autorizando a aquisição do material solicitado nas seguintes firmas e bases: FERRAGENS CARVALHO-Com. e Ind. S.A.item-5- prazo de entrega imediato -NCr$148,00-SERRARIA BRASILEIRA DE IRMÃOS RODOPOULOS LTDA. Item 03- prazo de entrega 30 dias-NCr$ 990,00-J. TORQUATO-Com. e Ind. S.A. Itens-6 e 7 (prazo de entrega imediato) - NCr$ 815,50- MAREISA MADEIREIRA REINEHR S.A.-Itens, 01, 02 e 04 (prazo de entrega: Itens 1 e 2, 30 a 60 dias, a contar da emissão da N. de Empenho; Item 4, imediata- NCr$ 11378,55-atribuindo-se à aquisição o valor global de NCr$ 13.332,05 (treze mil, trezentos e trinta e dois cruzeiros novos e cinco centavos). Relator: Diretor Creso Villela. 5o.)-Processo no. 35.424/68, referente ao CONVITE no. 011-CPC-2, para execução de 36 (trinta e seis) perfurações de sondagens no terreno destinado ao HOSPITAL DISTRITAL DE TAGUATINGA, DF. (Obra de Convênio). DECISÃO: "A Diretoria, face à exposição do relator e tendo em vista o que consta do processo, homologa a licitação por CONVITE no. 011/68-CPC-2, autorizando a contratar com a firma TECNOSOLO ENGENHARIA E TECNOLOGIA DE SOLOS E MATERIAIS S/A., execução, sob o regime de empreitada por preço unitário, de 36 (trinta e seis) perfurações de sondagens no terreno destinado ao Hospital Distrital de Taguatinga-Distrito Federal- atribuindo-se ao Contrato o preço glogal de NCr$ 10.296,00 (dez mil duzentos e noventa e seis cruzeiros novos) e prazo de 30 dias, contados a partir da data da expedição da respectiva "Ordem de Serviço", para conclusão dos serviços. Relator: Diretor Creso Villela. 6o.)-Processo no.03.825/67, em que a firma INDUSTRIAS VILLARES S.A.- solicita reajustamento de preços referente a 5a. e última prestação dos serviços de fornecimento e montagem de elevadores na Tôrre de Televisão. DECISÃO: " A Diretoria, face à exposição do relator e nos têrmos do parecer da Procuradoria Jurídica,indefere o pedido de reajustamento de preços formulados pela firma INDUSTRIAS VILLARES S.A., uma vez que a requerente não cumpriu as exigências contidas no item 3.14 e parágrafos da Instrução de Serviço "N" no. NOVACAP 17/65. Outrossim, determina que se proceda o arquivamento do processo. Relator: Diretor Creso Villela. 7o.) Processo no. 33.962/68, em que o Departamento de Edificações- solicita reexame da decisão no. 08, da 636a. sessão, referente a prorrogação de prazo de vigência do Contrato no. 355/67 assinado com a firma RIBEIRO FRANCO S.A. ENGENHARIA E CONSTRUÇÕES. DECISÃO:A Diretoria, face à exposição do relator e tendo em vista as novas considerações do Departamento de Edificações, reconsidera sua decisão exarada na 636a. sessão, autorizando a prorrogação do prazo para conclusão dos serviços até 20 de fevereiro de 69, recomendando entretanto a atenção para as conclusões do parecer do Sr. Diretor Relator, que ficam fazendo parte integrante desta decisão. Relator: Diretor Creso Villela. 8o.)-Processo no. 18.990/68, referente a TOMADA DE PREÇOS no. 084/68-CPC-1, para aquisição de arquivos de aço, destinados ao Departamento de Administração. DECISÃO: "A Diretoria, com o voto do relator e de acôrdo com o parecer da CPC, homologa a TOMADA DE PREÇOS no. 084/68-CPC-1, autorizando a adquirir da firma SIMEL- SOCIEDADE INSTALADORA DE MAQUINAS E EQUIPAMENTOS PARA ESCRITORIO LTDA., os arquivos solicitados, pelo valor de NCr$18.436,50 (dezoito mil, quatrocentos e trinta e seis cruzeiros novos e cinquenta centavos), já estando incluídos todos os impostos, inclusive o I.P.I. devendo os mesmos ser entregues no Almoxarifado da Divisão do Material, num prazo de 30 (trinta) dias, contados da expedição da Nota de Empenho respectiva. Relator: Diretor Clóvis Ferreira de Morais. 9o.) -Processo no. 18.831/68, em que a SECRETARIA DE AGRICULTURA E PRODUÇÃO-consulta a NOVACAP sôbre a possibilidade de serem transferidos para o patrimônio da PDF, os "box" para comercialização de gêneros alimentícios, localizados na Avenida W/4-Sul, de propriedade da NOVACAP,DECISÃO:"A Diretoria, face à exposição do relator e nos têrmos do parecer da P.J. manifesta-se favoràvelmente à transferência dos "box" da Avenida W/4-Sul, constantes dos Blocos 1 a 3 dos mercados 1, 2 e 3, para a Prefeitura do Distrito Federal e utilização pela SECRETARIA DE AGRICULTURA E PRODUÇÃO, ouvidos o Egrégio Conselho de Administração e a Douta Assembléia Geral. Relator:Diretor Clóvis Ferreira de Morais. 10o.)-Processo no. 30.554/68 em que JOSÉ MARIA RIBEIRO- solicita um lote residencial na Cidade-Satélite do Gama.DECISÃO: "A Diretoria, com o voto do relator e de acôrdo com o parecer do D.Ec., autoriza a venda de um lote residencial na Cidade-Satélite do Gama a JOSÉ MARIA RIBEIRO, pelo preço e condições estipulados pela Resolução no. 63/68 ficando a indicação do mesmo a cargo da DICS/D.Ec. Relator: Diretor Clóvis Ferreira de Morais. 11o.)-Processo no. 25.436/68, em que JOSÉ ALVES DE ANDRADE- solicita a compra de um lote residencial na Cidade-Satélite do Gama. DECISÃO: " A Diretoria, com o voto do relator e de acôrdo com o parecer da Chefia do Departamento Econômico, autoriza a venda de um lote residencial na Cidade-Satélite do Gama, a JOSÉ ALVES DE ANDRADE,pelo preço e condições vigentes, ficando a indicação do mesmo a cargo da DICS/D.Ec.Relator: Diretor Clóvis Ferreira de Morais. 12o.) -Processo no.31553/68, em que CARLOS AUGUSTO SENISE-requer arrendamento do lote no. 69, do Núcleo Rural de Tabatinga. DECISÃO: " A Diretoria, com o voto do relator e de acôrdo com o parecer da Chefia do Departamento Econômico, autoriza o arrendamento definitivo do lote rural no. 69, do Núcleo Rural de Tabatinga, a CARLOS AUGUSTO SENISE. Relator: Diretor Clóvis Ferreira de Morais. 13o.)-Processo no. 29.637/68, referente ao CONVITE no. 012/68-CPC-2, para execução, sob o regime de empreitada global, mediante a aplicação de preços unitários, de coletores de esgôto sanitário, na Cidade-Satélite de Taguatinga. DECISÃO:" A Diretoria, com o voto do relator, homologa o CONVITE no 012/68-CPC-2, autorizando a contratar com a firma CCA-COMPANHIA DE CONSTRUTORES ASSOCIADOS, a execução dos serviços de construção de coletores de esgôto sanitário, na Cidade-Satélite de Taguatinga, mediante a aplicação de preços unitários, devendo ser pagos os serviços aplicando a cada preço unitário constante do orçamento, a redução de 15,2% (quinze vírgula dois por cento), atribuindo-se ao contrato o valor total de NCr$ 977 926,75 (novecentos e setenta e sete mil, novecentos e vinte e seis cruzeiros novos e setenta e cinco centavos), podendo variar em 25% para mais ou para menos e prazo para conclusão dos serviços de 360 dias contados da data da expedição da 1a. Ordem de Serviço. Relator: Diretor Nelson Omegna. 14o.) Processo no. 29.636/68, referente ao CONVITE no. 013/68-CPC-2, para execução, sob o regime de empreitada global, mediante a aplicação de preços unitários, de coletores de esgôto sanitários, no Plano-Pilôto de Brasília, D.F. DECISÃO:" A Diretoria,com o voto do relator,homologa o CONVITE no. 013/68-CPC-2, autorizando a contratar com a firma CONSTRUÇÕES E TRANSPORTES CONSTRAM LIMITADA., a execução dos serviços de construção de coletores de esgôto sanitário, no Plano-Pilôto de Brasília, D.F. mediante a aplicação de preços unitários devendo ser pagos os serviços, aplicando a cada preço unitário constante do orçamento, a redução de 13% (treze por cento), atribuindo-se ao contrato o valor total de NCr$ 1.137.177,53 (hum milhão, cento e trinta e sete mil, cento e setenta e sete cruzeiros novos e cinquenta e três centavos) podendo variar em 25% para mais ou para menos, e prazo para conclusão dos serviços de 360 dias, contados da data da expedição da 1a. Ordem de Serviço. Relator: Diretor Nelson Omegna. 15.) - Processo no. 34.636/68, em que LÚCIO GOMIDE LOURES e CARLOS MOLINA -DAE- encaminham prestação de contas, ref. a pag. do pessoal regido pela C.L.T., relativo ao mês de julho de 1968. DECISÃO: "A Diretoria, com o voto do relator e tendo em vista o parecer de fls. 29, da Contadoria Geral, aprova a prestação de contas apresentada, autorizando o fornecimento da respectiva quitação. Relator: Diretor Nelson Omegna.16o.) Processo no. 34.683/68, em que LÚCIO GOMIDE LOURES e CARLOS MOLINA D.A.E.- encaminham prestação de contas, ref. ao pag. de pessoal contratado, relativo ao mês de julho de 1968. DECISÃO: "A Diretoria, com o voto do relator e tendo em vista o parecer de fls. 820, da Contadoria Geral, aprova a prestação de contas apresentada, autorizando o fornecimento da respectiva quitação. Relator: Diretor Nelson Omegna. 17o.)-Processo no. 34.682/68, em que LÚCIO GOMIDE LOURES e CARLOS MOLINA-DAE- encaminham prestação de contas, referente ao pagamento de pessoal efetivo,relativo ao mês de julho de 1968. DECISÃO: " A Diretoria com o voto do relator e tendo em vista o parecer de fls. 792, da Contadoria Geral, aprova a prestação de contas apresentada,autorizando o fornecimento da respectiva quitação. Relator : Diretor Nelson Omegna. 18o.)- Processo no. 34.566/68, em que ALCIDES DE OLIVEIRA FLEURY E ORDOMUNDI DE OLIVEIRA MARTINS- encaminham prestação de contas, referente ao mês de julho de 1968. DECISÃO: " A Diretoria, com o voto do relator e tendo em vista o parecer de fls. 65, da Contadoria Geral, aprova a prestação de contas apresentada, autorizando o fornecimento da respectiva quitação. Relator: Diretor Nelson Omegna. 19o.)-Processo no. 34.191/68, em que ALOYSIO DE CARVALHO SILVA e WALTERCY DOS SANTOS- D.E.- encaminham prestação de contas, ref. ao pagamento de "DESPESAS MIÚDAS", do mês de agôsto de 1968. DECISÃO: " A Diretoria, com o voto do relator, e tendo em vista o parecer de fls. 34, da Contadoria Geral, aprova a prestação de contas apresentada, autorizando o fornecimento da respectiva quitação.Relator:Diretor Nelson Omegna. 20o.)-Processo no. 34.225/68, em que WELDAS DIAS ALVES e JOÃO CANDIDO ALVES FILHO-encaminham prestação de contas, ref. a "Verba Custeio". DECISÃO: "A Diretoria com o voto do relator e tendo em vista o parecer de fls. 431, da Contadoria Geral, aprova a prestação de contas apresentada, autorizando o fornecimento da respectiva quitação. Relator : Diretor Nelson Omegna. 21o.)- Processo no. 34.457/68, em que ROBERVAL ALCEBIADES FERREIRA-(Presidência da República)- encaminha prestação de contas. DECISÃO:" A Diretoria, com o voto do relator e tendo em vista o parecer de fls. 07, da Contadoria Geral, aprova a prestação de contas apresentada, autorizando o fornecimento da respectiva quitação. Relator: Diretor Nelson Omegna. 22o.)- Processo no. 34.496/68, em que ANTONIO LOURIVAL RAMOS DIAS e WALTERCY DOS SANTOS- D.Ed.- encaminham prestação de contas ref. ao pagamento de "DESPESAS MIÚDAS", do mês de julho de 1968. DECISÃO:" A Diretoria, com o voto do relator e tendo em vista o parecer de fls. 28,da Contadoria Geral, aprova a prestação de contas apresentada, autorizando o fornecimento da respectiva quitação. Relator: Diretor Nelson Omegna. 23o.)-Processo no. 07.169/68, em que GERALDINO TITO RODRIGUES DA CUNHA-S.A.P/P.D.F.- encaminha prestação de contas, referente ao mês de janeiro de 1968. DECISÃO: "A Diretoria, com o voto do relator e tendo em vista o parecer de fls. 250, da Contadoria Geral,aprova a prestação de contas apresentada autorizando o fornecimento da respectiva quitação. Relator:Diretor Nelson Omegna. 24o.)-Processo no. 36.238/68, em que LANDULFO DA SILVA CARVALHO e JOSÉ PELLES FILHO- DVO- encaminham prestação de contas, referente ao pagamento de "Diárias". DECISÃO: " A Diretoria, com o voto do relator, e tendo em vista o parecer de fls. 07, da Contadoria Geral, aprova a prestação de contas apresentada, autorizando o fornecimento da respectiva quitação. Relator: Diretor Nelson Omegna. 25o.)- Processo no. 33.305/68, em que WELDAS DIAS ALVES e ANTONIO DE SOUZA AMORIM- DVO- encaminham prestação de contas, referente a despesas miúdas e de pronto pagamento, efetuadas nos meses de julho e agôsto de 1968.DECISÃO:"A Diretoria, com o voto do relator e tendo em vista o parecer de fls. 43, da Contadoria Geral,aprova a prestação de contas apresentada, autorizando o fornecimento da respectiva quitação. Relator:Diretor Nelson Omegna. 26o.)-Processo no. 33.434/68, em que ALVARO COSTA TEIXEIRA NOGUEIRA e YARA RASMUSEN SCHUETZE-E.R.S.P.- encaminham prestação de con-

tas, referente aos meses de maio e junho de 1968. DECISÃO: " A Diretoria, com o voto do relator e tendo em vista o parecer de fls. 52, da Contadoria Geral, aprova a prestação de contas apresentada, autorizando o fornecimento da respectiva quitação. Relator: Diretor Nelson Omegna. 27o.)-Processo no. 19.322/68, em que DORIVAL LOURENÇO DA CUNHA e NIVA OLIVEIRA HANAZUMI- AOMA- encaminham prestação de contas, referente ao mês de janeiro de 1968. DECISÃO: " A Diretoria, com o voto do relator e tendo em vista o parecer de fls. 22, da Contadoria Geral, aprova a prestação de contas apresentada, autorizando o fornecimento da respectiva quitação. Relator: Diretor Nelson Omegna. 28o.)-Processo no. 37.884/68, em que LINDOLFO PIRES BRAGA e GILBERTO ROSSI-CG encaminham prestação de contas. DECISÃO: "A Diretoria, com o voto do relator e tendo em vista o parecer de fls. 29, da Contadoria Geral, aprova a prestação de contas apresentada, autorizando o fornecimento da respectiva quitação. Relator: Diretor Nelson Omegna. 29o.)- Processo no. 34.977/68, em que JOSÉ PELLES FILHO E WALTECI NUNES RÊGO-D.V.O.- encaminham prestação de contas, referente ao pagamento de "Diárias". DECISÃO: "A Diretoria com o voto do relator e tendo em vista o parecer de fls. 07, da Contadoria Geral, aprova a prestação de contas apresentada, autorizando o pagamento da respectiva quitação. Relator: Diretor Nelson Omegna. 30o.)- Processo no. 6.496/68, referente a TOMADA DE PREÇOS no. 099/68-CPC-2, para construção total, sob o regime de empreitada por preço global, de um POSTO DE LAVAGEM E LUBRIFICAÇÃO, para o D.A.E. (Anulação). DECISÃO:" A Diretoria, com o voto do relator e de acôrdo com o parecer da CPC, ANULA a Tomada de Preços no. 099/68-CPC-2, nos têrmos do item 25, do capítulo XII, do respectivo Edital. Relator: Diretor Nelson Omegna. 31o.)-Processo no. 32.067/68 referente a Tomada de Preços no. 135/68-CPC-2, para construção total, sob o regime de empreitada por preço global, de um (1) prédio Tipo DI-1, destinado ao Departamento de Fôrça e Luz, na Cidade-Satélite de Sobradinho, Distrito Federal. DECISÃO: " A Diretoria, com o voto do relator e de acôrdo com o pronunciamento da CPC, ANULA a TOMADA DE PREÇOS no. 135/68-CPC-2, ante a impossibilidade do refôrço de NCr$ 123 307,29. Relator: Diretor Nelson Omegna. 32o.)-Processo no. 34.097/68 referente a TOMADA DE PREÇOS no. 108/68-CPC-1, para aquisição de lâmpadas fluorescentes, destinadas ao D.F.L. DECISÃO: " A Diretoria, com o voto do relator e de acôrdo com o parecer de fls. 59, da CPC, homologa a TOMADA DE PREÇOS no. 108/68-CPC-1, autorizando a aquisição do material solicitado, com a firma GENERAL ELETRIC S.A. pelo valor global de NCr$ 69 663,00 (sessenta e nove mil, seiscentos e sessenta e três cruzeiros novos), para entrega num prazo de 30 (trinta) dias, contados da data da expedição da Nota de Empenho respectiva, no Almoxarifado Central do D.F.L., já estando incluídos todos os impostos, inclusive o IPI-Impôsto sôbre Produtos Industrializados. Relator: Diretor Nelson Omegna. 33o.)- Processo no. 32.066/68, referente a TOMADA DE PREÇOS no. 134/68-CPC-2, para construção total, sob o regime de empreitada por preço global, de um (1) prédio Tipo DI-1, destinado ao Departamento de Fôrça e Luz, na Cidade-Satélite do Gama. DECISÃO: " A Diretoria, com o voto do relator e de acôrdo com o parecer da CPC, ANULA a TOMADA DE PREÇOS no. 134/68-CPC-2, ante a impossibilidade de refôrço de NCr$53 214,58. Relator: Diretor Nelson Omegna 34o.)- Processo no. 33.114/68, em que a BENECAP- CAIXA BENEFICENTE DOS FUNCIONÁRIOS DA NOVA CAPITAL- solicita um aumento para seus Diretores, correspondente a 50% (cinquenta por cento) sôbre os respectivos símbolos. DECISÃO: " A Diretoria, face à exposição do relator e nos têrmos do parecer da AOMA, autoriza a colocação do Presidente e Diretores da BENECAP- CAIXA BENEFICENTE DOS FUNCIONÁRIOS DA NOVA CAPITAL- sob Regime de Tempo Integral e Dedicação Exclusiva, com o percentual de 50% (cinquenta por cento) calculado sôbre o valor do respectivo símbolo em Comissão, mediante a assinatura do Têrmo de Compromisso" anexo ao processo. Relator: Diretor Clóvis Ferreira de Morais. 35o.) Processo no. 1.811/66, em que ANTONIO CARLOS FELÍCIO BUENO- solicita regularização do terreno que ocupa, situado nas entrequadras QR 29 e 30, na Cidade-Satélite de Taguatinga. A fls. 32, pedido desistência de legalização em favor do CLUBE PRIMAVERA, do qual é Presidente. DECISÃO: " A Diretoria, face à exposição do relator e de acôrdo com o parecer da Procuradoria Jurídica, indefere a pretensão de ANTONIO CARLOS FELÍCIO BUENO, encaminhando o processo à Procuradoria Jurídica para adoção das medidas judiciais cabíveis. Relator: Diretor Clóvis Ferreira de Morais. 36o.)-Processo no. 28.079/68. em que AVELINO RIBEIRO NOVAIS-requer a compra de um lote residencial na Cidade-Satélite do Gama. DECISÃO: "A Diretoria, com o voto do relator e de acôrdo com o parecer da Chefia do Departamento Econômico, autoriza a venda de um lote residencial na Cidade-Satélite do Gama, a AVELINO RIBEIRO NOVAIS, pelo preço e condições vigentes, ficando a indicação do mesmo a cargo da DICS/DEC. Relator: Diretor Clóvis Ferreira de Morais. 37o.)-Processo no. 25.633/61, em que ASSOCIAÇÃO ATLÉTICA BANCO CRÉDITO REAL-requer a doação de uma área no SCE para construção de sua sede. DECISÃO: " A Diretoria, face a exposição do relator, indefere o pedido. Relator: Diretor Clóvis Ferreira de Morais. 38o.)-Processo no. 31.343/65, referente a Retificação do lote arrendando a PEDRO DE SOUZA. DECISÃO: " A Diretoria, com o voto do relator, retifica a ratifica sua decisão no. 17, proferida na 636a. sessão, autorizando o arrendamento definitivo do lote no. 75, do Núcleo Rural do Rio Prêto, a PEDRO SOUZA. Relator: Diretor Clóvis Ferreira de Morais. 39o.)-Processo no. 28.160/68, em que GABRIEL JOSÉ ARCANJO- requer a compra de um lote residencial na Cidade-Satélite do Gama. DECISÃO: " A Diretoria, com o voto do relator e de acôrdo com o parecer da Chefia do Departamento Econômico, autoriza a venda de um lote residencial na Cidade-Satélite do Gama, a GABRIEL JOSÉ ARCANJO pelo preço e condições vigentes ficando a indicação do mesmo a cargo da DICS/DEC. Relator: Diretor Clóvis Ferreira de Morais. 40o.)-Processo no. 16.078/68, em que o INSTITUTO BRASILEIRO DO CAFÉ - solicita a compra de projeções na Asa-Sul e Norte para a construção de conjuntos residenciais para seus servidores nesta Capital. DECISÃO: " A Diretoria, com o voto do relator e tendo em vista o constante do processo, autoriza a venda de 4 (quatro) projeções ao INSTITUTO BRASILEIRO DO CAFÉ, sendo 2 (duas) na Asa Sul e 2 (duas, na Asa Norte, mediante pagamento à vista, conforme entendimento pessoal havido com seu representante, tudo nos têrmos e condições estipulados pela Resolução no. 63/68. Relator: Diretor Clóvis Ferreira de Morais. 41o.)-Processo no. 37.363/68, em que CONSTRUTORA RABELLO S.A. - solicita a substituição de suas cauções, depositadas em espécie públicos, por fianças bancária, de acôrdo com a faculdade de critério previsto no artigo 135, Título XII, do Decreto-Lei no. 200, de 25.02.67. DECISÃO:"A Diretoria, face à exposição do relator, defere o pedido formulado pela firma CONSTRUTORA RABELLO S.A., observadas as cautelas apontadas no parecer jurídico, constante do processo no. 35.086/67, Relator: Diretor Clóvis Ferreira de Morais. 42o.)-Processo no. 16.584/68, em que o INSTITUTO EDUCACIONAL POLITÉCNICO E DE SERVIÇO SOCIAL DE BRASILIA-solicita a compra de um lote, de preferência de no. 32, no Setor de Grandes Áreas Sudoeste. DECISÃO: A Diretoria, face à exposição do relator e de acôrdo com o parecer do Departamento Econômico, autoriza a venda de um lote localizado na EQN, a ser indicado pela DOI/DEC. ao INSTITUTO EDUCACIONAL POLITÉCNICO E DE SERVIÇO SOCIAL DE BRASÍLIA, ao preço e condições vigentes. Relator: Diretor Clóvis Ferreira de Morais. 43o.)-Processo no. 33.753/68 e 42.266/62 em que a CAIXA ECONÔMICA FEDERAL DE BRASÍLIA -encaminha, para aprovação, minuta de Escritura Pública de Financiamento para construção de lojas comerciais e Pacto Ajeto de Hipoteca, a ser assinada entre àquela Caixa e AUGUSTO SALLES, com anuência da Novacap, quanto ao terreno sito à Avenida W-3 Norte, Quadra 707/708, Bloco 03, lotes 5/7. DECISÃO: "A Diretoria, face à exposição do relator e as informações constantes do processo, concede a anuência solicitada, nos têrmos do parecer da Procuradoria Jurídica. Relator: Diretor Clóvis Ferreira de Morais. 44o.)-Processo no. 31.427/68, em que ANTONIO VENANCIO DA SILVA - solicita anuência da NOVACAP, quanto ao lote T-8 do Setor de Diversões Sul, para financiamento junto à Caixa Econômica Federal de Brasília. DECISÃO: "A Diretoria, com o voto do relator e nos têrmos do parecer da Procuradoria Jurídica, aprova a minuta de Escritura Pública de Financiamento para construção de Teatro e Pacto Adjeto de Hipoteca, a ser assinada entre a Caixa Econômica Federal de Brasília e ANTONIO VENANCIO DA SILVA, com anuência da NOVACAP quanto ao lote T-8, do Setor de Diversões Sul. Relator: Diretor Clóvis Ferreira de Morais. 45o.)-Processo no. 25.727/68, em que BENEDITO RIBEIRO DA SILVA - solicita regularização do lote no. 45, do Núcleo Rural de Tabatinga, do qual é ocupante. DECISÃO: " A Diretoria, face à exposição do relator e de acôrdo com o parecer da Chefia do Departamento Econômico, autoriza o arrendamento do lote no. 45, do Núcleo Rural de Tabatinga, a BENEDITO RIBEIRO DA SILVA. Relator: Diretor Clóvis Ferreira de Morais. 46o.)- Processo no. 27.480/68, em que DORALICE BEM DE SOUZA solicita a compra de um lote residencial na Cidade-Satélite do Gama. DECISÃO: "A Diretoria com o voto do relator e tendo em vista o constante do processo, autoriza a venda de um lote residencial a DORALICE BEM DE SOUZA, pelo preço e condições vigentes na Cidade-Satélite do Gama, ficando a indicação do mesmo a cargo da DICS/D.Ec. Relator: Diretor Clóvis Ferreira de Morais. 47o.)-Processo no. 26.077/68, em que OZÓRIO VIEIRA -solicita regularização de lotes na Asa-Norte, alegando sua condição de mudancista do Núcleo Bandeirante. DECISÃO: A Diretoria, face à exposição do relator e de acôrdo com o parecer da Chefia do Departamento Econômico, autoriza a regularização dos lotes nos: 09 e 11, Tipo EC-2, Bloco 10, Quadra 703/704-Norte, com o Sr. OZÓRIO VIEIRA, devendo o lote no. 09 ser vendido ao preço e condições da Resolução no. 42/65 e o de no. 11 ao preço e condições normais (Resolução no. 63/68). Relator: Diretor Clóvis Ferreira de Morais. 48o.)Processo no. 01.743/66, em que FRANCISCO MARCELINO PEREIRA -solicita o arrendamento definitivo do lote no. 109, do Núcleo Rural do Rio Prêto. DECISÃO: " A Diretoria, com o voto do relator e tendo em vista o pronunciamento da Divisão Rural, autoriza o arrendamento definitivo do lote no. 109, do Núcleo Rural do Rio Prêto, a FRANCISCO MARCELINO FERREIRA. Relator: Diretor Clóvis Ferreira de Morais. 49o.)-Processo no. 25.722/67, em que ANTONIO GIOVANNI GRECO-solicita o arrendamento definitivo do lote no. 93, do Núcleo Rural do Rio Prêto. DECISÃO: " A Diretoria, com o voto do relator e tendo em vista o parecer da Divisão Rural, autoriza o arrendamento definitivo do lote no. 93, do Núcleo Rural do Rio Prêto a ANTONIO GIOVANNI GRECO. Relator: Diretor Clóvis Ferreira de Morais. 50o.)-Processo no. 29.624/68, em que FLÁVIO DE ALMEIDA SALLES JUNIOR -solicita o arrendamento definitivo do lote no. 61, do Núcleo Rural de Tabatinga. DECISÃO:" A Diretoria, com o voto do relator e tendo em vista o parecer da Divisão Rural, autoriza o arrendamento definitivo do lote no. 61, do Núcleo Rural de Tabatinga, a FLÁVIO DE ALMEIDA SALLES JUNIOR. Relator Diretor Clóvis Ferreira de Morais. 51o.)-Processo no. 27.419/68, em que CELINA MARIA ROCHA BRAGA -solicita a compra de um lote residencial na Cidade-Satélite do Gama. DECISÃO: " A Diretoria, com o voto do relator e tendo em vista o constante do processo, autoriza a venda de um lote residencial na Cidade Satélite do Gama, a CELINA MARIA ROCHA, pelo preço e condições estipulados pela Resolução no. 63/68, ficando a indicação do mesmo a cargo da DICS/D.Ec. Relator: Diretor Clóvis Ferreira de Morais. 52o.)-Processo no. 29.743/68 em que RITA SOUZA VIDAL-solicita a compra de um lote residencial na Cidade-Satélite do Gama. DECISÃO: "A Diretoria, com o voto do relator e tendo em vista o constante do processo, autoriza a venda de um lote residencial na Cidade-Satélite do Gama a RITA SOUZA VIDAL, pelo preço e condições estipulados pela Resolução no. 63/68, ficando a indicação do mesmo a cargo da DICS/D.Ec. Relator: Diretor Clóvis Ferreira de Morais. 53o.) - Processo no. 25.511/68, em que MANOEL B. MAGALHAES FILHO-solicita a compra de um lote residencial na Cidade-Satélite do Gama. DECISÃO: "A Diretoria, com o voto do relator e tendo em vista o constante do processo, autoriza a venda de um lote residencial na Cidade Satélite do Gama a MANOEL B. MAGALHAES FILHO, pelo preço e condições estipulados pela Resolução no. 63/68, ficando a indicação do mesmo a cargo da DICS/D.Ec. Relator: Diretor Clóvis Ferreira de Morais. 54o.)-Processo no. 28.468/67, referente a Re-ratificação da decisão no. 24, exarada na 637a. sessão da Diretoria. DECISÃO:"A Diretoria re-ratifica sua decisão no. 24, proferida na 637a. sessão, autorizando a venda do lote no. 06, do Setor C-Norte, da Cidade-Satélite de Taguatinga, à CASA DE SAÚDE E MATERNIDADE SANTA CLARA, pelo preço e condições estabelecidos pela Resolução no. 63/68, ao invés de lote no. 6, do Setor G-Norte daquela Cidade-Satélite. Relator: Diretor Clóvis Ferreira de Morais. 55o.)-Processo no. 21.544/68, referente a Re-ratificação de decisão no. 31, proferida na 637a. sessão da Diretoria da NOVACAP. DECISÃO: "A Diretoria re-ratifica sua decisão no. 31, proferida na 637a. sessão, autorizando a venda do lote no. 05, do Setor de Oficinas E-Sul, da Cidade-Satélite de Taguatinga, a firma DONATO EPIFANIO DE OLIVEIRA, ao invés de DONATO EPIFANIO PEREIRA, pelo preço e condições estipulados pela Resolução no. 63/68. Relator: Diretor Clóvis Ferreira de Morais. 56o.)-Processo no. 33.582/67, referente a Re-ratificação da decisão no. 30, exarada na 637a. sessão da Diretoria. DECISÃO: "A Diretoria re-ratifica sua decisão no. 30, proferida na 637a. sessão, autorizando a venda dos módulos de nos: 14 e 15, da QI-24, da Cidade-Satélite de Taguatinga, à firma individual AFONSO LIGÓRIO VELOSO GONÇALVES, pelo preço e condições estipulados pela Resolução no. 63/68

ao invês dos módulos 13 e 15 da QI-12, Relator: Diretor Clóvis Ferreira de Morais. 57o.)-Processo no. 12.699/68, referente a Re-ratificação da decisão no. 12, exarada na 637a. sessão da Diretoria. DECISÃO: "A Diretoria, re-ratifica sua decisão no. 12, proferida na 637a. sessão - (item 2), autorizando a venda do lote no.37.conjunto "C", da Cidade-Satélite de Sobradinho, ao Senhor FRANCISCO FERREIRA DA SILVA, pelo preço e condições estipulados pela Resolução no. 63/68, ao invês de FRANCISCO PEREIRA DA SILVA. Relator: Diretor Clóvis Ferreira de Morais. 58o.)-Processo no. 22.767/68, referente a TOMADA DE PREÇOS no.104/68-CPC-1, para aquisição de equipamentos de sistema visível, modêlo 1-/T 30-10, destinado ao Departamento de Administração. DECISÃO: "A Diretoria, com o voto do relator e de acôrdo com o parecer da CPC, homologa a TOMADA DE PREÇOS no. 104/68-CPC-1,autorizando a aquisição do equipamento solicitado a firma SIMEL-SOCIEDADE INSTALADORA DE MÁQUINAS E EQUIPAMENTOS PARA ESCRITÓRIO LTDA., pelo valor global de NCr$ 18 720,00 (dezoito mil setecentos e vinte cruzeiros novos) já estando incluídos todos os impostos, inclusive o IPI, devendo os mesmo ser entregues na Divisão do Material, num prazo de 30 (trinta) dias, contados da data da expedição da Nota de Empenho respectiva. Relator: Diretor Clóvis Ferreira de Morais. 59o.)-Processo no. 22.747/67, em que BRACOBRASI - Comércio e Representações Brasíl e Brasília Ltda. na qualidade de representante autorizada da firma PETERCO- Comércio e Indústria de Eletricidade Ltda., requer o pagamento da importância de NCr$ 1.026,00, referente ao IPI, glosada da fatura. DECISÃO: " A Diretoria, face à exposição do relator e de acôrdo com o parecer da Procuradoria Jurídica, autoriza o pagamento da importância de NCr$ 1.026,00 (hum mil e vinte e seis cruzeiros novos), referente ao Impôsto sôbre Produtos Industrializados, glosada na fatura,relativa aos materiais fornecidos para o D.F.L. através da Concorrência Administrativa no. 090/67-CPC-1, Relator: Diretor: Nelson Omegna. 60o.)-Processo no. 33.153/68, em que FRACISCO PERES DOS SANTOS - solicita anuência da Novacap para transferir o arrendamento do lote no. 33, do Núcleo Rural Vargem da Benção para o Sr. JÔRIO MOREIRA MARTINS FERREIRA. DECISÃO:" A Diretoria, face à exposição do relator e de acôrdo com o parecer da Chefia do Departamento Econômico, concede anuência à transferência do lote no. 33, do Núcleo Rural Vargem da Benção do Sr. FRANCISCO PERES DOS SANTOS para o Sr. JÔRIO MOREIRA MARTINS FERREIRA, ficando êste obrigado a saldar os débitos porventura existentes. Relator: Diretor Clóvis Ferreira de Morais. 61o.)-Processo no. 41.322/68, referente a Re-ratificação de diversas decisões da Diretoria, exarada na 639a. sessão, referente a arrendamento rural. DECISÃO: re-ratifica as decisões abaixo relacionadas, devendo constar a denominação COLÔNIA AGROPECUÁRIA TAQUARA PIRIRIPAU. ao invês de Núcleo Rural Taquara-Pipiripau: sessão 639a.- HÉLIO COSTA- Lote no. 149 (27.548/68), Germano GUIDO RORIZ- Lote no. 113 (36.848/68); ABEL DE CARVALHO-Lote no.112 (34.892/68)-EDWAL DO GOMES DE OLIVEIRA-Lote no. 153 (49 649/68); WOLNEY PEDREIRA HOLANDA-Lote no. 152 (12.190/68); FRANCISCO DE ALMEIDA GARCEZ -Lote no. 151 (23.612/68). Relator: Diretor Clóvis Ferreira de Morais. 62o.)-Processo no. 11.810/68, referente a TOMADA DE PREÇOS no.103/68-CPC-1, para aquisição de papel para mimeógrafo, tinta e stencil eletrônico "Gestefax" destinado à Divisão de Documentação e Comunicações-D.Ad. DECISÃO: "A Diretoria, face à exposição do relator e tendo em vista o relatório da CPC, homologa a Tomada de Preços no. 103/68-CPC-1, autorizando a aquisição do material solicitado, as firmas abaixo relacionadas, na seguinte base: INDÚSTRIAS REUNIDAS IRMÃOS SPINA S/A. "A Diretoria, face à exposição do relator e tendo em vista o relatório da CPC, homologa a Tomada de Preços no. 103/68-CPC-1, autorizando a aquisição do material solicitado, às firmas abaixo relacionadas, na seguinte base: INDÚSTRIAS REUNIDAS IRMÃOS SPINA S/A.-Item 1 (alternativa) NCr$ 9.890,00-REMINGTON RAND DO BRASIL S/A-Itens 2 e 3 NCr$ 7.918,00 - TOTAL-NCr$ 17.808,00. Nos valôres acima, já estão incluídos todos os impostos, inclusive o IPI. (Impôsto sôbre Produtos Industrializados), devendo ser entregues na Divisão do Material, situada no Setor de Indústria e Abastecimento, parte imediatamente e o restante num prazo de 40 (quarenta) dias, a contar da data da expedição da respectiva Nota de Empenho, Relator : Diretor Clóvis Ferreira de Morais. Nada mais havendo a tratar, o Senhor Presidente encerrou a sessão, da qual, para constar, eu HENRIQUE TEIXEIRA TAMM, Secretário, lavrei a presente ata que, lida e aprovada, vai por mim subscrita e assinada pelos Senhores Diretores presente.

ROGÉRIO DE FREITAS CUNHA
CLÓVIS FERREIRA DE MORAIS
CRESO VILLELA
NELSON OMEGNA

No. 01

DIRETORIA DA NOVACAP

640a. sessão

Reunião em 17-10-68

PROCESSO No. 32 068/68

ASSUNTO: TOMADA DE PREÇOS no. 136/68-CPC-2, para construção de um prédio tipo DI-1 na Cidade-Satelite de Taguatinga, DF, destinada ao DFL, daquela Cidade-Satélite.

DECISÃO : A Diretoria, face à exposição do relator, homologa a TOMADA DE PREÇOS no... 136/68-CPC-2, autorizando a contratar com a firma IMPERGIL - IMPERMEABILIZAÇÕES E CONSTRUÇÕES LIMITADA, a construção de um prédio tipo DI-1, destinado ao Departamento de Fôrça e Luz, situado na Cidade-Satélite de Taguatinga, DF., pelo preço global proposto de NCr$ 126 607,29 (cento e vinte e seis mil, seiscentos e sete cruzeiros novos e vinte e nove centavos) e prazo de 120 dias, contados da emissão da respectiva Ordem de Serviço.

Relator: Diretor CRESO VILLELA

PROCESSO No. 9.758/68

ASSUNTO: ANULAÇÃO DA TOMADA DE PREÇOS no. 047/68-CPC-2, para construção do prédio destinado à Administração e ampliação do edifício de manutenção da Sociedade de Transportes Coletivos de Brasília Ltda. - TCB.

DECISÃO: A Diretoria, face à exposição do relator, anula a TOMADA DE PREÇOS no. 047/68, CPC-2, e encaminha o processo ao Egrégio Conselho de Administração, solicitando a dispensa de licitação do regime de Tomada de Preços e autorização para a realização de "Convite" às firmas construtoras desta Capital, para a construção do prédio destinado à Administração e ampliação do edifício de manutenção da Sociedade de Transportes Coletivos de Brasília Ltda. TCB, obedecendo os princípios legais.

Relator: Diretor CRESO VILLELA

No. 03

PROCESSO No. 32 241/68

ASSUNTO: ANULAÇÃO DA TOMADA DE PREÇOS no. 137/68-CPC-2, para construção de uma Unidade de Combate ao Incêndio (UCI-1), na Cidade-Satélite do Núcleo Bandeirante-DF.

DECISÃO: A Diretoria, face à exposição do relator e o que consta do processo, anula a Tomada de Preços no. 137/68-CPC-2, realizada para a construção total, sob o regime de empreitada por preço global, de uma Unidade de Combate ao Incêndio (UCI-1), na Cidade-Satélite do Núcleo Bandeirante - Distrito Federal.

Relator: Diretor CRESO VILLELA

No. 04

PROCESSO No. 33 410/68

ASSUNTO: TOMADA DE PREÇOS no. 106/68-CPC-1, para aquisição de chapas de compensado, tábuas de pinho, peroba do campo, goma-laca, cola de emulsão e fechaduras "Brasil" 9903-E/8LCM/460LC, destinados ao Departamento de Edificações.

DECISÃO : A Diretoria, face à exposição do Relator e de acôrdo com o parecer da CPC, homologa a TOMADA DE PREÇOS no. 106/68-CPC-1. autorizando a aquisição do material solicitado nas seguintes firmas e bases:

FERRAGENS CARVALHO - Com. e Ind. S.A. Item 5 - prazo de entrega imediato.. NCr$ 148,00

SERRARIA BRASILEIRA DE IRMÃOS RODOPOULOS LTDA. Item 03 - prazo de entrega 30 dias..... NCr$ 990,00

J. TORQUATO - Com. e Ind. S.A.
Itens 6 e 7 (prazo de entrega imediato). .....NCr$815,50

MAREISA MADEIREIRA REINEHR S.A.
Itens 01, 02 e 04 (Prazo de entrega: itens 1 e 2, 30 a 60 dias, a contar da emissão da N. de Empenho; item 4, imediata..... NCr$ 11 378,55

atribuindo-se à aquisição o valor global de.. .....NCr$ 13 332,05

(treze mil, trezentos e trinta e dois cruzeiros novos e cinco centavos).

No. 05

PROCESSO No. 35 424/68

ASSUNTO: CONVITE no. 011/68-CPC-2, para execução de 36 (trinta e seis) perfurações de sondagens no terreno destinado ao HOSPITAL, DISTRITAL DE TAGUATINGA, D.F. (Obra de Convênio).

DECISÃO: A Diretoria, face à exposição do relator e tendo em vista o que consta do processo, homologa a licitação por CONVITE no.011/68-CPC-2, autorizando a contratar com a firma TECNOSOLO - ENGENHARIA E TECNOLOGIA DE SOLOS E MATERIAIS S.A., a execução, sob o regime de empreitada por preço unitário, de 36 (trinta e seis) perfurações de sondagens no terreno destinado ao Hospital Distrital de Taguatinga - Distrito Federal, atribuindo-se ao Contrato o preço global de NCr$ 10 296,00 (dez mil, duzentos e noventa e seis cruzeiros novos) e o prazo de 30 dias, contados a partir da data da expedição da respectiva "Ordem de Serviço", para conclusão dos serviços.

Relator: Diretor CRESO VILLELA

No. 06

PROCESSO No. 03 825/67

ASSUNTO: INDÚSTRIAS VILLARES S.A. - solicita reajustamento de preços referente à 5a. e última prestação dos serviços de fornecimentos e montagem de elevadores na Tôrre de Televisão.

DECISÃO: A Diretoria, face à exposição do Relator e nos têrmos do parecer da Procuradoria Jurídica, indefere o pedido de reajustamento de preços formulado pela firma INDÚSTRIAS VILLARES S.A., uma vez que a requerente não cumpriu as exigências contidas no item 3.14 e parágrafos da Instrução de Serviço "N" no. NOVACAP 17/65. Outrossim, determina que se proceda o arquivamento do processo.

Relator: Diretor CRESO VILLELA

ROGERIO DE FREITAS CUNHA
CRESO VILLELA
CLOVIS FERREIRA DE MORAIS
NELSON OMEGNA.

PROCESSO No. 33 962/68

ASSUNTO: Departamento de Edificações - solicita reexame de decisão no. 08, da 636a. sessão, referente a prorrogação de prazo de vigência do Contrato no. 355/67, assinado com a firma RIBEIRO FRANCO S.A. ENGENHARIA E CONSTRUÇÕES.

DECISÃO: A Diretoria, face à exposição do relator e tendo em vista as novas considerações do Departamento de Edificações, reconsidera sua decisão exarada na 636a. sessão, autorizando a prorrogação do prazo para conclusão dos serviços até 20 de fevereiro de 69, recomendando, entretanto, à atenção para as conclusões do parecer do Sr. Diretor Relator, que ficam fazendo parte integrante desta decisão.

Relator: Diretor CRESO VILLELA

(a) ROGÉRIO DE FREITAS CUNHA
(a) CRESO VILELA
(a) CLOVIS FERREIRA DE MORAIS
(a) NELSON OMEGNA,.
PROCESSO No. 18 990/68

Reunião em: 17.10.68

ASSUNTO: TOMADA DE PREÇOS no. 084/68-CPC-1, para aquisição de arquivos de aço, des-

tinados ao Departamento de Administração. 640a. sessão.

DECISÃO: A Diretoria, com o voto do Relator e de acôrdo com o parecer da CPC, homologa a TOMADA DE PREÇOS no. 084/68-CPC-1, autorizando a adquirir da firma SIMEL - SOCIEDADE INSTALADORA DE MAQUINAS E EQUIPAMENTOS PARA ESCRITÓRIO LTDA., os arquivos solicitados, pelo valor de NCr$ 18.436 50 (dezoito mil, quatrocentos e trinta e seis cruzeiros novos e cinquenta centavos), já estando incluidos todos os impostos, inclusive o I.P.I,. devendo os mesmo ser entregues no almoxarifado da Divisão do Material, num prazo de 30 (trinta) dias, contados da expedição da Nota do Empenho respectiva.
relator: Diretor CLOVIS FERREIRA DE MORAES.

(a) ROGERIO DE FREITAS CUNHA
(a) CLOVIS FERREIRA DE MORAIS
(a) NELSON OMEGNA
(a) CRESO VILLELA

No. 9

Processo no. 18.831/68

Assunto: SECRETARIA DE AGRICULTURA E PRODUÇÃO - consulta à NOVACAP sôbre a possibilidade de serem transferidos para o patrimônio da PDF os "box" para comercialização de gêneros alimentícios, localizados na Avenida W/4, Sul, de popriedade da NOVACAP.

DECISÃO: A Diretoria, face à exposição do relator e nos têrmos do parecer da P.J.. manifesta-se ,favoràvelmente à transferência dos "BOXES" da Avenida W/4-Sul, constantes dos blocos 1 a 3, dos mercados 1, 2 e 3, para a Prefeitura do Distrito Federal e utilização pela SECRETARIA DE AGRICULTURA E PRODUÇÃO, ouvidos o Egrégio Conselho de Administração e a Douta Assembléia Geral.

Relator: Diretor CLOVIS FERREIRA DE MORAIS.

No. 10

Processo no. 30.554/68

Assunto: JOSÉ MARIA RIBEIRO - solicita um lote residencial na Cidade-Satélite do Gama.

Decisão: A Diretoria, com o voto do relator e de acôrdo com o parecer do D.Ec. autoriza a venda de um lote residencial na Cidade-Satélite do Gama a JOSÉ MARIA RIBEIRO, pelo preço e condições estipulados na Resolução no. 63/68, ficando a indicação do mesmo a cargo da DIS/DEC.

Relator: Diretor CLOVIS FERREIRA DE MORAIS.
No. 11

Processo no. 25.436/68

Assunto: JOSÉ ALVES DE ANDRADE - solicita a compra de um lote residencial na Cidade-Satélite do Gama.

Decisão: A Diretoria, com o voto do relator e de acôrdo com o parecer da Chefia do Departamento Econômico, autoriza a venda de um lote residencial na Cidade-Satélite do Gama, a JOSÉ ALVES DE ANDRADE, pelo preço e condições vigentes, ficando a indicação do mesmo a cargo da DICS/DEC.

Relator: Diretor CLOVIS FERREIRA DE MORAIS.
No. 12

Processo no. 31.553/68

Assunto: CARLOS AUGUSTO SENISE - requer arrendamento do lote no. 69, do Núcleo Rural de Tabatinga.

Decisão: A Diretoria, com o voto do relator e de acôrdo com o parecer da Chefia do Departamento Econômico, autoriza o arrendamento definitivo do lote rural no. 69, do Núcleo Rural de Tabatinga, a CARLOS AUGUSTO SENISE.

Relator: Diretor CLOVIS FERREIRA DE MORAIS.
No. 13

PROCESSO No. 29 637/68
ASSUNTO: CONVITE no. 012/68-CPC-2, para execução sob o regime de empreitada global, mediante a aplicação de preços unitários, de coletores de esgôto sanitário, na Cidade-Satélite de Taguatinga.

DECISÃO: A Diretoria com o voto do relator, homologa o ,CONVITE no. 012/68-CPC-2, autorizando a contratar com a firma CCA-COMPANHIA DE CONSTRUTORES ASSOCIADOS, a execução dos serviços de construção de coletores de esgôto sanitário, na Cidade-Satélite de Taguatinga, mediante a aplicação de preços unitários, devendo ser pagos os serviços, aplicando a cada preço unitário constante do orçamento, a redução de 15,2% (quinze vírgula dois por cento) atribuíndo-se ao contrato o valor total de NCr$..... 977 926,75 (novecentos e setenta e sete mil, novecentos e vinte e seis cruzeiros novos e setenta e cinco centavos), podendo variar em 25% para mais ou para menos, e prazo para conclusão dos serviços de 360 dias, contados da data da expedição da 1a. Ordem de Serviço.

Relator: Diretor NELSON OMEGNA.
No. 14

Processo no. 29636/68

ASSUNTO: CONVITE no. 013/68-CPC-2, para execução, sob o regime de empreitada global, mediante a aplicação de preços unitários, de coletores de esgôto sanitário, no Plano Piloto de Brasilia, DF.

DECISÃO: A Diretoria, com o voto do relator, homologa o CONVITE no. 013/68-CPC-2, autorizando a contratar com a firma CONSTRUÇÕES E TRANSPORTE CONSTRAM LIMITADA a execução dos serviços de construção de coletores de esgôto sanitário, no Plano-Pilôto de Brasília DF., mediante a aplicação de preços unitários, devendo ser pagos os serviços, aplicando a cada preço unitário constante do orçamento, a redução de 13% (treze por cento), atribuindo-se ao contrato o valor total de NCr$.... 1.137.177,53 (hum milhão, cento e trinta e sete mil, cento e setenta e sete cruzeiros novos e cinquenta e três centavos), podendo variar em 25% para mais ou para menos, e prazo para conclusão, dos serviços de 360 dias, contados da data da expedição da 1a. Ordem de Serviço.

Relator: Diretor NELSON OMEGNA.
No. 15

PROCESSO No. 34 636/68

ASSUNTO: LÚCIO GOMIDE LOURES e CARLOS MOLINA - D.A.E. - encaminham prestação de contas, referente a pagamento do pessoal regido pela C.L.T., relativo ao mês de julho de 1968.

DECISÃO: A Diretoria, com o voto do Relator e tendo em vista o parecer de fls. 2º, da Contadoria Geral, aprova a prestação de contas apresentada, autorizando o fornecimento da respectiva quitação.

Relator: Diretor NELSON OMEGNA.

No 16

PROCESSO No. 34 683/68

ASSUNTO: LÚCIO GOMIDE LOURES e CARLOS MOLINA - D.A.E. - encaminham prestação de contas, referente ao pagamento de pessoal contratado, relativo ao mês de julho de 1968.

DECISÃO: A Diretoria, com o voto do Relator e tendo em vista o parecer de fls. 820, da Contadoria Geral, aprova a prestação de contas apresentada, autorizando o fornecimento da repectiva quitação.

Relator· Diretor NELSON OMEGNA.

No. 17

PROCESSO No. 34 682/68

ASSUNTO: LÚCIO GOMIDE LOURES e CARLOS MOLINA - D.A.E. - ecaminham prestação de contas, referente ao pagamento de pessoal efetivo, relativo ao mês de julho de 1968.

DECISÃO: A Diretória, com o voto do Relator e tendo em vista o parecer do e fls. 792, da Contadoria Geral, aprova a prestação de contas apresentada, autorizando o fornecimento da respectiva quitação.

Relator: Diretor NELSON OMEGNA.

No. 18

PROCESSO No. 34 566/68
assunto; alcides de oliveira fleury e ORDOMUNDI DE OLIVEIRA MARTINS - encaminham prestação de contas, referente ao mês de julho de 1968.

DECISÃO: A Diretoria, com o pto do Relator e tendo em vista o parecer de fls. 65, da Contadoria Geral, aprova a prestação de contas apresentada, autorizando o fornecimento da respectiva quitação.

Relator: Diretor NELSON OMEGNA.

No. 19

PROCESSO No. 34 191/68

ASSUNTO: ALOYSIO DE CARVALHO SILVA e WALTECY DOS SANTOS - D.E. - encaminham prestação de contas, ref. ao pagamento de "DESPESAS MIÚDAS", do mês de agôsto de 1968.

DECISÃO: A Diretoria, com o voto do Relator e tendo em vista o parecer de fls. 34, da Contadoria Geral, aprova a prestação de contas apresentada, autorizando o fornecimento da respectiva quitação.

Relator: Diretor NELSON OMEGNA.
No. 20

PROCESSO No. 34.225/68
ASSUNTO: WELDAS DIAS ALVES e JOÃO CANDIDO ALVES FILHO - encaminham prestação de contas, ref. a "Verba Custeio".

DECISÃO: A Diretoria, com o voto do relator e tendo em vista o parecer de fls. 431, da Contadoria Geral, aprova a prestação de contas apresentada, autorizando o fornecimento da respectiva quitação.

Relator: Diretor NELSON OMEGNA.

No. 21

PROCESSO No. 34.457/68
ASSUNTO: ROBERVAL ALCEBÍADES FERREIRA - Presidência da República - encaminha prestação de contas.

D E C I S Ã O: A Diretoria, com o voto do relator e tendo em vista o parecer de fls. 07, da Contadoria Geral, aprova a prestação de contas apresentada autorizando o fornecimento da respectiva quitação.
Relator: Diretor NELSON OMEGNA

No. 22

PROCESSO No. 34.496/68
ASSUNTO: ANTONIO LOURIVAL RAMOS DIAS e WALTECY DOS SANTOS - D. Ed. - encaminham prestação de contas ref. ao pagamento de "DESPESAS MIUDAS", do mês de julho de 1968.

DECISÃO: A Diretoria, com o voto do relator e tendo em vista o parecer de fls. 28, da Contadoria Geral, aprova a prestação de contas apresentada, autorizando o fornecimento da respectiva quitação.

Relator: Diretor NELSON OMEGNA.

No. 23
PROCESSO No. 07.169/68
ASSUNTO: GERALDINO TITO RODRIGUES DA CUNHA - S.A.P./P.D.F. - encaminha prestação de contas, referente ao mês de janeiro de 1968,

DECISÃO: A Diretoria, com o voto do Relator e tendo em vista o parecer de fls. 250, da Contadoria Geral, aprova a prestação de contas apresentada, autorizando o fornecimento da respectiva quitação.

Relator: Diretor NELSON OMEGNA

No. 24

PROCESSO No. 36.238/68
ASSUNTO: LANDULFO DA SILVA CARVALHO e JOSE PELLES FILHO - DVO - encaminham prestação de contas, referentes ao pagamento de "Diárias".

DECISÃO: A Diretoria, com o voto do Relator e tendo em vista o parecer de fls. 07, da Contadoria Geral, aprova a prestação de contas apresentada, autorizando o fornecimento da respectiva quitação.

Relator: Diretor NELSON OMEGNA

No. 25

PROCESSO No. 33.505/68
ASSUNTO: WELDAS DIAS ALVES e ANTONIO DE SOUZA AMORIM - D.V.O. - encaminham prestação de contas, referente a despesas miúdas e de pronto pagamento, efetuadas nos meses de julho e agôsto de 1968.

DECISÃO: A Diretoria, com o voto do Relator e tendo em vista o parecer de fls. 43, da Contadoria Geral, aprova a prestação de contas apresentada, autorizando o fornecimento da respectiva quitação.

Relator: Diretor NELSON OMEGNA.

No. 26

PROCESSO No. 33.434/68
ASSUNTO: ALVARO COSTA TEIXEIRA NOGUEIRA e YARA RASMUSEN SCHUETZE - E.R.S.P. - encaminham prestação de contas, referente aos meses de maio e junho de 1968.

DECISÃO: A Diretoria, com o voto do Relator e tendo em vista o parecer de fls. 52., da Contadoria Geral, aprova a prestação de contas apresentada, autorizando o fornecimento da respectiva quitação.

Relator:Diretor NELSON OMEGNA

No.27

PROCESSO No. 19.322/68
ASSUNTO: DORIVAL LOURENÇO DA CUNHA e NIVA OLIVEIRA HANAZUMIAOMA - encaminham prestação de contas, referente ao mês de janeiro de 1968.

DECISÃO: A Diretoria, com o voto do Relator e tendo em vista o parecer de fls. 22, da Contadoria Geral, aprova a prestação de contas apresentada, autorizando o fornecimento da respectiva quitação.

Relator: Diretor NELSON OMEGNA.

No. 28

PROCESSO No. 37.884/68
ASSUNTO: LINDOLFO PIRES BRAGA e GILBERTO ROSSI - C.G. - encaminham prestação de contas.

D E C I S Ã O: A Diretoria, com o voto do relator e tendo em vista o parecer de fls. 29, da Contadoria Geral, aprova a prestação de contas apresentada, autorizando o fornecimento da respectiva quitação.

Relator: Diretor NELSON OMEGNA

No. 29

PROCESSO No. 34.977/68
ASSUNTO: JOSE PELLES FILHO e WALTECY NUNES REGO - D.V.O. - encaminham prestação de contas, referente ao pagamento de "Diárias".

DECISÃO: A Diretoria, com o voto do Relator e tendo em vista o parecer de fls. 07, da Contadoria Geral, aprova a prestação de contas apresentada, autorizando o fornecimento da respectiva quitação.

Relator: Diretor NELSON OMEGNA.

No. 30

PROCESSO No. 6.496/68
ASSUNTO: TOMADA DE PREÇOS no. 099/68-CPC-2, para construção total, sob o regime de empreitada por preço global, de um POSTO DE LAVAGEM E LUBRIFICAÇÃO, para o D.A.E. (Anulação).

DECISÃO: A Diretoria, com o voto do relator e de acôrdo com o parecer da CPC- ANULA a Tomada de Preços no. 099/68-CPC-2, nos têrmos do item 25, do capítulo XII, do respectivo Edital.

Relator: Diretor NELSON OMEGNA.

No. 31

PROCESSO No. 32.067/68
ASSUNTO: TOMADA DE PREÇOS no. 135/68-CPC-2, para construção total, sob o regime de empreitada por preço global, de um (1) prédio Tipo DI-1, destinado ao Departamento de Fôrça e Luz, na Cidade Satélite de Sobradinho, Distrito Federal.

DECISÃO: A Diretoria, com o voto do Relator e de acôrdo com o pronunciamento da CPC, ANULA a TOMADA DE PREÇOS no. 135/68-CPC-2, ante a impossibilidade do refôrço de NCr$ 123.307,39.

Relator: Diretor NELSON OMEGNA.

No. 32

PROCESSO No. 34.097/68
ASSUNTO: TOMADA DE PREÇOS no. 108/68-CPC-1, para aquisição de lâmpadas fluorescentes, destinadas ao D.F.L.

DECISÃO: A Diretoria, com o voto do Relator e de acôrdo com o parecer de fls. 59, da CPC- homologa a TOMADA DE PREÇOS no. 108/68-CPC-1, autorizando a aquisição do material solicitado, com a firma GENERAL ELETRIC S.A., pelo valor global de NCr$ 69.663,00 (sessenta e nove mil, seiscentos e sessenta e três cruzeiros novos), para entrega num prazo de 30 (trinta) dias contados da data da expedição da Nota de Empenho respectiva, no Almoxarifado Central do D.F.L., já estando incluídos todos os impostos, inclusive o IPI - Impôsto sôbre Produtos Industrializados.

Relator: Diretor NELSON OMEGNA.

No. 33

PROCESSO no. 32.066/68
ASSUNTO: TOMADA DE PREÇOS no. 134/68-CPC-2, para construção total, sob o regime de empreitada por preço global, de um (1) prédio tipo DI-1, destinado ao Departamento de Fôrça e Luz, na Cidade Satélite do Gama.

DECISÃO: A Diretoria, com o voto do Relator e de acôrdo com o parecer da CPC, ANULA a TOMADA DE PREÇOS no. 134/68-CPC-2, ante a impossibilidade do refôrço de NCr$ 53.214,58.

Relator: Diretor NELSON OMEGNA.

No. 34
PROCESSO No. 33.114/68
ASSUNTO: BENECAP - CAIXA BENEFICENTE DOS FUNCIONARIOS DA NOVA CAPITAL - solicita um aumento para seus Diretores, correspondente a 50% (cinquenta por cento) sôbre os respectivos símbolos.

DECISÃO: A Diretoria, face à exposição do relator e nos têrmos do parecer da AOMA, autoriza a colocação do Presidente e D i r e t o r e s da BENECAP - CAIXA BENEFICENTE DOS FUNCIONARIOS DA NOVA CAPITAL - sob Regime de Tempo Integral e Dedicação Exclusiva, com o percentual de 50% (cinquenta por cento) calculado sôbre o valor do respectivo símbolo em Comissão, mediante a assinatura do "Têrmo de Compromisso" anexo ao processo.

Relator: Diretor CLÓVIS FERREIRA DE MORAIS.

No. 35

PROCESSO No. 1.811/66
ASSUNTO: ANTONIO CARLOS FELÍCIO BUENO - solicita regularização do terreno que ocupa, situado nas entrequadras QR 29 e 30, na Cidade Satélite de Taguatinga. A fls. 32, pedido de desistência de legalização em favor do CLUBE PRIMAVERA, do qual é Presidente.

DECISÃO: A Diretoria, face à exposição do relator, e de acôrdo com o parecer da Procuradoria Jurídica, indefere a pretensão de ANTONIO CARLOS FELICIO BUENO, encaminhando à Procuradoria Jurídica para adoção das medidas judiciais cabíveis.

Relator: Diretor CLÓVIS FERREIRA DE MORAIS.

No. 36

PROCESSO No. 28.079/68
ASSUNTO: AVELINO RIBEIRO NOVAIS - requer a compra de um lote residencial na Cidade Satélite do Gama.

DECISÃO: A Diretoria, com o voto do relator e de acôrdo com o parecer da Chefia do Departamento Econômico, autoriza a venda de um lote residencial na Cidade Satélite do Gama, a AVELINO RIBEIRO NOVAIS, pelo preço e condições vigentes, ficando a indicação do mesmo a cargo da DICS/DEC.

Relator: Diretor CLÓVIS FERREIRA DE MORAIS

No. 37

PROCESSO No. 25.633/61
ASSUNTO: ASSOCIAÇÃO ATLÉTICA BANCO CRÉDITO REAL - requer a doação de uma área no SCE, para construção de sua sede.

DECISÃO: A Diretoria, face à exposição do relator, indefere o pedido.

Relator: Diretor CLÓVIS FERREIRA DE MORAIS

No. 38

PROCESSO No. 31.343/65
ASSUNTO: Retificação do lote arrendado a PEDRO DE SOUZA.

DECISÃO: A Diretoria, com o voto do relator, retifica e ratifica sua decisão no.17, proferida na 636a. sessão, autorizando o arrendamento definitivo do lote no. 75, do Núcleo Rural de Rio Preto, a PEDRO SOUZA.

Relator: Diretor CLÓVIS FERREIRA DE MORAIS

No. 39

PROCESSO no. 28.160/68
ASSUNTO: GABRIEL JOSÉ ARCANJO - requer a compra de um lote residencial na Cidade Satélite do Gama.

DECISÃO: A Diretoria, com o voto do relator e de acôrdo com o parecer da Chefia do Departamento Econômico, autoriza a venda de um lote residencial na Cidade Satélite do Gama, a GABRIEL JOSÉ ARCANJO, pelo preço e condições vigentes, ficando a indicação do mesmo a cargo da DICS/DEC.

Relator:Diretor CLÓVIS FERREIRA DE MORAIS

No. 40

PROCESSO No. 16.078/68
ASSUNTO: INSTITUTO BRASILEIRO DO CAFÉ - solicita a compra de projeções na Asa Sul e Norte para a construção de conjuntos residenciais para seus servidores, nesta Capital.

DECISÃO: A Diretoria, com o voto do relator e tendo em vista o constante do processo, autoriza a venda de 4 (quatro) projeções ao INSTITUTO BRASILEIRO DO CAFÉ, sendo 2 (duas) na Asa Sul e 2 (duas) na Asa Norte, mediante pagamento à vista, conforme entendimento pessoal havido com seu representante, tudo nos têrmos e condições estipulados pela Resolução no. 63/68.

Relator:Diretor CLOVIS FERREIRA DE MORAIS

No. 41

PROCESSO No. 37.363/68
ASSUNTO: CONSTRUTORA RABELLO S.A. - solicita a substituição de suas cauções, depositadas em espécie ou títulos públicos, por fiança bancária, de acôrdo com a faculdade de critério previsto no artigo 135, Título XII, do Decreto Lei no. 200, de 25-2-67.

DECISÃO: A Diretoria, face a exposição do relator, defere o pedido formulado pela firma CONSTRUTORA RABELLO S.A. observadas as cautelas apontadas no parecer jurídico, constante do processo no. 35.086/67.

Relator: Diretor CLOVIS FERREIRA DE MORAIS

No. 42

PROCESSO No. 16.584/68
ASSUNTO: INSTITUTO EDUCACIONAL POLITÉCNICO E DE SERVIÇO SOCIAL DE BRASILIA - solicita a compra de um lote, de preferência o de no. 32, no Setor de Grandes Áreas Sudoeste.

DECISÃO: A Ditetoria, face a exposição do relator e de acôrdo com o parecer do Departamento Econômico, autoriza a venda de um lote localizado na EQN, a ser indicado pela DOI/DEC, ao INSTITUTO EDUCACIONAL POLITÉCNICO E

DE SERVIÇO SOCIAL DE BRASILIA, ao preço e condições vigentes.

Relator:Diretor CLOVIS FERREIRA DE MORAIS

No. 43

PROCESSO No. 33.753/68 e 42.266/62.
ASSUNTO: CAIXA ECONOMICA FEDERAL DE BRASILIA - encaminha, para aprovação, minuta de Escritura Pública de Financiamento para construção de lojas comerciais e Pacto Adjeto de Hipoteca, a ser assinada entre aquela Caixa e AUGUSTO SALLES, com anuência da NOVACAP, quanto ao terreno sito à Avenida W/3, Quadras 707/708, Bloco 03, lotes 5/7.

DECISÃO: A Diretoria, face à exposição do relator e as informações constantes do processo, concede a anuência solicitada, nos têrmos do parecer da Procuradoria Jurídica.

Relator: Diretor CLOVIS FERREIRA DE MORAIS

No. 44

PROCESSO No. 31.427/68
ASSUNTO: ANTONIO VENANCIO DA SILVA - solicita anuência da NOVACAP, quanto ao lote T-8 do Setor de Diversões Sul, para financiamento junto à Caixa Econômica Federal de Brasília.

DECISÃO: A Diretoria, com o voto do relator e nos têrmos do parecer da Procuradoria Jurídica, aprova a minuta de Escritura Pública de Financiamento para construção de Teatro e Pacto Adjeto de Hipoteca, a ser assinada entre a Caixa Econômica Federal de Brasília e ANTONIO VENANCIO DA SILVA, com anuência da NOVACAP quanto ao lote T-8, do Setor de Diversões Sul.

Relator: Diretor CLOVIS FERREIRA DE MORAIS

a) ROGÉRIO DE FREITAS CUNHA

a) CLOVIS FERREIRA DE MORAIS
a) NELSON OMEGNA

a) CRESO VILLELA.

No. 45 - PROCESSO No. 25.727/68

ASSUNTO: BENEDITO RIBEIRO DA SILVA-solicita regularização do lote no. 45, do Núcleo Rural de Tabatinga do qual é ocupante.

DECISÃO: A Diretoria, face à exposição do relator de acôrdo com o parecer da Chefia do Departamento Econômico, autoriza o arrendamento do lote no. 45, do Núcleo Rural de Tabatinga, a BENEDITO RIBEIRO DA SILVA.
Relator: Diretor CLÓVIS FERREIRA DE MORAIS.

No. 46-PROCESSO No. 27.480/68

ASSUNTO: DORALICE BEM DE SOUZA- solicita a compra de um lote residencial na Cidade-Satélite do Gama.

DECISÃO: A Diretoria, com o voto do relator e tendo em vista o constante do processo, autoriza a venda de um lote residencial a DORALICE BEM DE SOUZA, pelo preço e condições vigente, na Cidade-Satélite do Gama, ficando a indicação do mesmo a cargo da DICS/D.Ec.
Relator: Diretor CLÓVIS FERREIRA DE MORAIS.

No. 47-PROCESSO No. 26.077/65

ASSUNTO: OZÓRIO VIEIRA- solicita regularização de lotes na Asa Norte alegando sua condição de mudancista do Núcleo Bandeirante.

DECISÃO: A Diretoria, face à exposição do relator e de acôrdo com o parecer da Chefia do Departamento Econômico, autoriza a regularização dos lotes nos. 09, e 11, Tipo EC-2, Bloco 10, Quadra 703/704-Norte, com o Sr. OZÓRIO VIEIRA, devendo o lote no. 09 ser vendido ao preço e condições da Resolução no. 42/65 e o de no. 11, ao preço e condições normais (Resolução no. 63/68).
Relator: Diretor CLÓVIS FERREIRA DE MORAIS.

No. 48 - PROCESSO No. 1.743/66

ASSUNTO: FRANCISCO MARCELINO PEREIRA-solicita o arrendamento definitivo do lote no. 109, do Núcleo Rural do Rio Prêto.

DECISÃO: A Diretoria, com o voto do relator e tendo em vista o pronunciamento da Divisão Rural, autoriza o arrendamento definitivo do lote no. 109, do Núcleo Rural do Rio Prêto, a FRANCISCO MARCELINO PEREIRA.
Relator: Diretor CLÓVIS FERREIRA DE MORAIS.

No. 49-PROCESSO No. 25.722/67

ASSUNTO: ANTONIO GIOVANNI GRECO- solicita o arrendamento defintivo do lote no. 93, do Núcleo Rural do Rio Preto.

DECISÃO: A Diretoria, com o voto do relator e tendo em vista o parecer da Divisão Rural, autoriza o arrendamento definitivo do lote no. 93, do Núcleo Rural do Rio Prêto a ANTONIO GIOVANNI GRECO.
Relator: Diretor CLÓVIS FERREIRA DE MORAIS.
ROGÉRIO DE FREITAS CUNHA
CLÓVIS FERREIRA DE MORAIS
NELSON OMEGNA
CRESO VILLELA
No. 50-PROCESSO No. 29.624/68

ASSUNTO: FLÁVIO DE ALMEIDA SALLES JÚNIOR-solicita o arrendamento definitivo do lote no. 61, do Núcleo Rural de Tabatinga.

DECISÃO: A Diretoria, com o voto do relator e tendo em vista o parecer da Divisão Rural, autoriza o arrendamento definitivo do lote no. 61, do Núcleo Rural de Tabatinga, a FLÁVIO DE ALMEIDA SALLES JÚNIOR.
Relator: Diretor CLOVIS FERREIRA DE MORAIS.

No. 51-PROCESSO No. 27.419/68

ASSUNTO: CELINA MARIA ROCHA BRAGA - solicita a compra de um lote residencial na Cidade-Satélite do Gama.

DECISÃO: A Diretoria, com o voto do Relator e tendo em vista o constante do processo, autoriza a venda de um lote residencial na Cidade-Satélite do Gama a CELINA MARIA ROCHA, pelo preço e condições estipulados pela Resolução no. 63/68, ficando a indicação do mesmo a cargo da DICS/D.Ec.
Relator: Diretor CLÓVIS FERREIRA DE MORAIS.

No. 52-PROCESSO No. 29.743/68

ASSUNTO: RITA SOUZA VIDAL -solicita compra de um lote residencial na Cidade-Satélite do Gama.

DECISÃO: A Diretoria, com o voto do Relator e tendo em vista o constante do processo, autoriza a venda de um lote residencial na Cidade-Satélite do Gama, a RITA SOUZA VIDAL, pelo preço e condições estipulados pela Resolução no. 63/68, ficando a indicação do mesmo a cargo da DICS/D.Ec.
Relator: Diretor CLÓVIS FERREIRA DE MORAIS.
No. 53-PROCESSO No. 25.511/68

ASSUNTO: MANOEL B.MAGALHAES FILHO - solicita a compra de um lote residencial na Cidade-Satélite do Gama.

DECISÃO: A Diretoria, com o voto do Relator e tendo em vista o constante do processo, autoriza a venda de um lote residencial na Cidade-Satélite do Gama a MANOEL B. MAGALHAES FILHO, pelo preço e condições estipulados pela Resolução no. 63/68, ficando a indicação do mesmo a cargo da DICS/D.Ec.
Relator: diretor CLÓVIS FERREIRA DE MORAIS.
No. 54-PROCESSO No. 28.468/67

ASSUNTO: Re-ratificação da decisão no. 24, exarada na 637a. sessão da Diretoria.

DECISÃO: A Diretoria re-ratifica sua decisão no. 24, proferida na 637a. sessão, autorizando a venda do lote no. 06, do Setor C-Norte, da Cidade-Satélite de Taguatinga, à CASA DE SAÚDE E MATERNIDADE SANTA CLARA, pelo preço e condições estabelecidos pela Resolução no. 63/68, ao invés de lote no. 6, do Setor G-Norte, daquela Cidade Satélite.
Relator: Diretor CLÓVIS FERREIRA DE MORAIS.

ROGÉRIO DE FREITAS CUNHA
CLÓVIS FERREIRA DE MORAIS
NELSON OMEGNA
CRESO VILLELA

No. 55- PROCESSO No. 21544/68

ASSUNTO: Re-ratificação da decisão no. 31, proferida na 637a. sessão da Diretoria da NOVACAP.

DECISÃO: A Diretoria re-ratifica sua decisão no. 31, proferida na 637a. sessão autorizando a venda do lote no. 05. do Setor de Oficinas E-Sul da Cidade-Satélite de Taguatinga, à firma DONATO EPIFÂNIO DE OLIVEIRA, ao invés de Donato Epifânio Pereira, pelo preço e condições estipulados pela Resolução no. 63/68.
Relator: Diretor CLÓVIS FERREIRA DE MORAIS.

No. 56-PROCESSO No. 33.582/67

ASSUNTO: Re-ratificação da decisão no. 30, exarada na 637a. sessão da Diretoria.

DECISÃO: A Diretoria re-ratifica sua decisão no. 30, proferida na 637a. sessão, autoirizando a venda dos módulos 13 e 15 da QI 21, da Cidade-Satélite de Taguatinga, à firma individual AFONSO LIGÓRIO VELOSO GONÇALVES, pelo preço e condições estipulados pela Resolução no. 63/68, ao invés dos módulos 13 e 15 da QI-12.
Relator: Diretor CLÓVIS FERREIRA DE MORAIS.

No. 57- PROCESSO No. 12.699/68

ASSUNTO: Re-ratificação da decisão no. 12, exarada na 637a. sessão da Diretoria.

DECISÃO: A Diretoria re-ratifica sua decisão no. 12, proferida na 637a. sessão (item 2), autorizando a venda do lote no. 57, Conjunto "C" da Cidade-Satélite de Sobradinho, ao Senhor FRANCISCO FERREIRA DA SILVA, pelo preço e condições estipulados pela Resolução no.63/68, ao invés de Francisco Pereira da Silva.
Relator: Diretor CLÓVIS FERREIRA DE MORAIS.

No. 58- PROCESSO No. 22.767/68

ASSUNTO: TOMADA DE PREÇOS no. 104/68-CPC-1, para aquisição de equipamentos de sistema visível modêlo 1-/T 30-10, destinado ao Departamento de Administração.

DECISÃO: A Diretoria, com o voto do relator e de acôrdo com o parecer da CPC, homologa a TOMADA DE PREÇOS no.104/68-CPC-1, autorizando a aquisição do equipamento solicitado, à firma SIMEL-SOCIEDADE INSTALADORA DE MAQUINAS E EQUIPAMENTOS PARA ESCRITÓRIO LTDA., pelo valor global de NCr$18 720,00 (dezoito mil, setecentos e vinte cruzeiros novos) já estando incluídos todos os impostos, inclusive o IPI, devendo os mesmos ser entregues na Divisão do Material, num prazo de 30 (trinta) dias, contados da data da expedição da Nota de Empenho respectiva.
Relator: Diretor CLÓVIS FERREIRA DE MORAIS.

No. 59-PROCESSO No. 22.747/67

ASSUNTO: BRACOBRASI- COMÉRCIO e REPRESENTAÇÕES BRASIL E BRASÍLIA LTDA. na qualidade de representante autorizada da firma PETERCO- COMÉRCIO E INDÚSTRIA DE ELETRICIDADE LTDA., requer o pagamento da importância de NCr$ 1.026,00, referente ao IPI, glosada da fatura.

DECISÃO: A Diretoria, face à exposição do relator e de acôrdo com o parecer da Procuradoria Jurídica, autoriza o pagamento da importância de NCr$ 1.026,00 (hum mil e vinte e seis cruzeiros novos), referente ao Impôsto sôbre Produtos Industrializados, glosada na fatura, relativa aos materiais fornecidos para o D.F.L., através da Concorrência Administrativa no. 090/67-CPC-1.
Relator: Diretor NELSON OMEGNA

ROGÉRIO DE FREITAS CUNHA
NELSON OMEGNA
CLÓVIS FERREIRA DE MORAIS
CRESO VILLELA

Processo no. 33.153/68

Reunião em 17.10.68.

Assunto: FRANCISCO PEFES DOS SANTOS - solicita anuência da Novacap para transferir o arrendamento do lote no. 33, do Núcleo Rural

Vargem da Bênção, para o Sr. JORIO MOREIRA MARTINS FERREIRA.
Decisão: A Diretoria, face à exposição do relator e de acôrdo com o parecer da Chefia do Departamento Econômico, concede anuência à transferência do lote no. 33, do Núcleo Rural Vargem da Bênção do Sr. FRANCISCO PERES DOS SANTOS para o Sr. JORIO MOREIRA MARTINS PEREIRA, ficando êste obrigado a saldar os débitos porventura existentes.

Relator: Diretor CLOVIS FERREIRA DE MORAIS.
a) Rogério de Freitas Cunha
a) Clóvis Ferreira de Morais
a) Creso Villela
a) Nelson Omegna.

No. 61

PROCESSO No.

ASSUNTO: Re-ratificação de diversas decisões da Diretoria, exarada na 639a, sessão, referente a arrendamento rural

DECISAO: A Diretoria, re-ratifica as decisões abaixo relacionadas, devendo constar a denominação COLONIA AGROPECUARIO TAQUARA PIPIRIPAU, ao invés de Núcleo Rural TAQUARA Pipiripau:

Sessão: - 639a.
Beneficiado: - Hélio Costa
Lote: - 149
Processo: - 27 548/68

Sessão: - 639a.
Beneficiado: - Germano Guido Roriz
Lote-113
Processo: - 36 848/68

Sessão: - 639a.
Beneficiado: - Abel de Carvalho
Lote: - 112
Processo: - 34 892/68

Sessão : - 639a.
Beneficiado: - Edwaldo Gomes de Oliveira
Lote: - 153
Processo: - 49 649/66

Sessão: - 639a.
Beneficiado: - Geraldo Amorim Navarro
Lote: - 154
Processo: - 23.613/68

Sessão: - 639a.
Beneficiado: - Wolney Pedreira Holanda
Lote: - 152
Processo: - 12. 190/68

Sessão: - 639a.
Beneficiado: - Francisco de Andrade Garcez
Lote: - 151
Processo: - 23 612/68

Relator: Diretor CLOVIS FERREIRA DE MORAIS.

(a) ROGÉRIO DE FREITAS CUNHA
(a) CLOVIS FERREIRA DE MORAIS
(a) NELSON OMEGNA
(a) CRESO VILLELA

Processo no. 11.810/68

ASSUNTO: TOMADA DE PREÇOS no. 103/68-CPC-1 para aquisição de papel para mimeógrafo, tinta e stencil eletrônico "gestefaz", destinados à Divisão de Documentação e Comunicações - D. Ad.

DECISAO: A Diretoria, face à exposição do relator e tendo em vista o relatório da CPC, homologa a TOMADA DE PREÇOS no. 103/68-CPC-1, autorizando a aquizição do material solicitado, às firmas abaixo relacionadas, na seguinte base:

INDÚSTRIAS REUNIDAS IRMAOS SPINA S/A item 1 (alternativa) NCr$ 9.890,00;

REMINGTON RAND DO BRASIL S/A Itens 2 e 3 NCr/7.918,00. TOTAL NCr$ 17.808,00.

Nos valôres acima, já estão incluídos todos os impostos, inclusive o IPI (Imposto sôbre Produtos Industrializados), devendo ser entregues na Divisão do Material, situada no Setor de Industria e Abastecimento, parte imediatamente e o restante num prazo de 40 (quarenta) dias, a contar da data da expedição da respectiva Nota de Empenho.
Relator: Diretor CLÓVIS FERREIRA DE MORAIS.

a) ROGÉRIO DE FREITAS CUNHA
a) CLÓVIS FERREIRA DE MORAIS
a) NELSON OMEGNA
a) CRESO VILLELA

ATA DA 639a. SESSÃO DA DIRETORIA REALIZADA EM

REUNIÃO EM: 08-10-68

DECISÕES

PROCESSO No. 34 892/68

ASSUNTO: ABEL DE CARVALHO - solicita arrendamento de um lote rural onde pretende desenvolver atividades agrícolas.

DECISÃO: A Diretoria, com o voto do relator, autoriza o arrendamento definitivo do lote no. 112 do Núcleo Bandeirante Taquara-Pipiripau, a ABEL DE CARVALHO.

Relator: Diretor CLOVIS FERREIRA DE MORAIS

(a) ROGÉRIO DE FREITAS CUNHA
(a) CLOVIS FERREIRA DE MORAIS
(a) NELSON OMEGNA
(a) CRESO VILLELA.

REPUBLICADO POR TER SAIDO COM INCORREÇOES NO DISTRITO FEDERAL No. 181, DE 14.11.68.

ATA DA 642a. SESSÃO DA DIRETORIA REALIZADA EM

Reunião em 29-10-68

DECISÕES

PROCESSO No. 27.097/68
ASSUNTO: CONGREGAÇÃO DAS IRMAS DA DIVINA PROVIDENCIA, arrendatária do lote no.19, do Núcleo Rural Vargem da Benção, solicita anuência para transferí-lo a ROBERTO SIMOES BIRMANN.

DECISÃO: A Diretoria, com o voto do Relator e nos têrmos do parecer do D.Ec., manifesta-se favorávelmente à concessão da anuência pleiteada pela CONGREGAÇÃO DAS IRMAS DA DIVINA PROVIDENCIA, para transferir o arrendamento do lote no. 19, do Nucleo Rural Vargem da Benção, ao Sr. ROBERTO SIMOES BIRMANN, encaminhando o processo à consideração do Egrégio Conselho de Administracão nos têrmos do art. 10o. da Resolução no. 44/66.
Relator: Diretor CLOVIS FERREIRA DE MORAES.

No. 02

PROCESSO No. 04.853/68

ASSUNTO: OBRAS PAVONIANAS DE ASSISTENCIA - solicita a doação de área no SGA-Norte.

DECISAO: A Diretoria, com o voto do Relator e tendo em vista o constante do processo, autoriza a venda, a preço simbólico, do lote "A", Quadra 910, no SGA-Norte, às OBRAS PAVONIANAS DE ASSISTENCIA, fixando-se os prazos de 06 e 28 meses, respectivamente, para inicio e têrmino da obra, ouvido o Egrégio Conselho de Administração e a Douta Assembléia Geral.
Relator: Diretor CLOVIS FERREIRA DE MORAIS

No. 03

PROCESSO No. 39.754/68
ASSUNTO: COLLETT & SONS ENGENHARIA COM. E IND. - apresenta fatura no.39, referente a reajustamento de preços, no valor de NCr$ 11.781,00 (onze mil, setecentos e oitenta e um cruzeiros novos).

DECISAO: A Diretoria, com o voto do Relator e tendo em vista as normas para reajustamento de preços adotadas pela Companhia, opina pelo pagamento do reajustamento solicitado pela firma COLLETT & SONS ENGENHARIA COM. E IND., ouvido o Egrégio Conselho de Administração.
Relator: Diretor NELSON OMEGNA

No 04

PROCESSO No. 16.506/67
ASSUNTO: CODEBRAS - COORDENAÇAO DO DESENVOLVIMENTO DE BRASÍLIA - solicita sejam revertidos à União, os lotes que lhe foram autorizados pela Diretoria em sua 570a. sessão.

DECISAO: A Diretoria, face à exposição do relator e de acôrdo com o que consta do processo, opina pela reversão dos lotes 19, 20, 21 e 22, da Quadra 05, do Setor de Garagens Oficiais, ao SPU, para posterior distribuição à CODEBRÁS, ouvidos o Egrégio Conselho de Administração e Douta Assembléia Geral.

Relator: Diretor CLOVIS FERREIRA DE MORAES

No. 05

Processo no. 37.847/68.
Assunto: QUACIL M.M. QUADROS COMÉRCIO E INDÚSTRIA LTDA. - apresenta pedido de interrupção do período de carência do Contrato no. 67/68, para reajustamento dos preços contratados.

DECISAO: A Diretoria, face à exposição do Relator e tendo em vista o constante do processo encaminha-o ao Egrégio Conselho de Administração, opinando favoràvelmente à interrupção do período de carência do contrato no. 67/68 e aprovação de percentagem de 0.03605, incidindo sôbre o valor dos serviços executados após a vigência do Ato de Estado que alterou os níveis de salários mínimos em 26-03-68.

Relator: Diretor CRESO VILLELA

No. 06

Processo no. 38.590/68
Assunto: GABINETE DO PREFEITO, solicita seja distribuido a Sra. MARIA BELI BRESSAN, o apartamento no. 206, do Bloco 23, da Superquadra 407/408.

DECISAO: A Diretoria, com o voto do relator, e de acôrdo com as informações do Departamento Econômico, autoriza a Sra. MARIA BELI BRASSAN a ocupar o apartamento no. 206, Bloco 23, da Superquadra 407/408-Sul.

Relator: Diretor CLOVIS FERREIRA DE MORAIS.

No. 07

Processo no. 41.507/68
Assunto: ADAN FAIGS SAD QUADDOMI - solicita a regularização de lote na Asa Norte, adquirido de terceiros.

DECISAO: A Diretoria, com o voto do Relator e tendo em vista o parecer do D.Ec., autoriza a venda dos lotes nos. 17, 19, e 21. do Bloco 7, Tipo EC-2A, da Quadra 703/704, da Asa Norte, pelo preço e condições estipulados pela Resolução no. 42/65, a ADAN FAIGS SAD QUADDOMI.

Relator: Diretor CLOVIS FERREIRA DE MORAIS.

No. 08

Processo no. 29.139/68
Assunto: PAULO FORNAZIER, cessionário do lote no. 29, Conjunto "C" Quadra 15, da Cidade Satélite de Sobradinho, solicita autorização para transferi-lo a ANTONIO FRANCISCO DE MORAES CAVALCANTI.

DECISAO: A Diretoria, com o voto do Relator, dá anuência à transferência feita por PAULO FORNAZIER a ANTONIO FRANCISCO MORAES CAVALCANTI, referente ao lote no. 29, Conjunto "C", Quadra 15, da Cidade Satélite de Sobradinho, observados os critérios preceituados pela Resolução no. 63/68.

Relator: Diretor CLOVIS FERREIRA DE MORAIS.

No. 09

Processo no. 31.259/68
Assunto: INSTITUTO HISTORICO E GEOGRAFICO DO DF. - encaminha proposta do Arquiteto MILTON RAMOS, para elaborar o projeto completo do Edifício sede do referido Instituto.

DECISAO: A Diretoria, face à exposição do relator e de acôrdo com as informações constantes do processo, encaminha-o ao Egrégio Conselho de Administração, opinando pela contratação dos serviços de elaboração do projeto completo do Edificio Sede do INSTITUTO HISTORICO E GEOGRÁFICO DO D.F. com o ARQUITETO MILTON RAMOS, no valor de NCr$ 50.000,00, correndo a despesa por conta do Convênio assinado entre o Instituto e a Novacap.

Relator: Diretor CRESO VILLELA.

No. 10

PROCESSO No. 28 930/68

ASSUNTO: DEPARTAMENTO DE ADMINISTRAÇÃO (Divisão do Material) - encaminha relação dos veículos adquiridos pela NOVACAP para uso do então Departamento Federal de Segurança Pública (Ministério da Justiça), solicitando eliminação dessas viaturas ao patrimônio da NOVACAP.

DECISÃO: A Diretoria, com o voto do Relator e tendo em vista o constante do processo, opina pela autorização de baixa dos veículos constantes do processo, do patrimônio da NOVACAP, ouvido o Egrégio Conselho de Administração e a Douta Assembléia Geral, comunicando-se, afinal, a decisão ao órgão próprio do Govêrno Federal.

Relator: Diretor CLOVIS FERREIRA DE MORAIS

No. 11

PROCESSO No. 39 446/67

ASSUNTO: SECRETARIA DE SERVIÇOS SOCIAIS - solicita cessão do lote no. 01, da Quadra 15, Vila Planaltina, na Cidade Satélite de Planaltina.

DECISÃO: A Diretoria, face à exposição do relator, opina pela cessão do lote no. 01, Quadra 15, Vila Planaltina, na Cidade Satélite de Planaltina, à Prefeitura do Distrito Federal, para uso da SECRETARIA DE SERVIÇOS SOCIAIS, ouvido o Egrégio Conselho de Administração.

Relator: Diretor CLOVIS FERREIRA DE MORAIS

No. 12

PROCESSO No. 355/61

ASSUNTO: Departamento Econômico - propõe revogação das decisões da Diretoria e Conselho de Administração, que autorizaram a venda de uma área para MOTEL, a JOSÉ CARLOS DE SOUZA.

DECISÃO: A Diretoria, face à exposição do relator e de acôrdo com o parecer da Chefia do Departamento Econômico, revoga suas decisões exaradas na 443a. a 519a. sessões, que autorizaram a venda de uma área para MOTEL a JOSÉ CARLOS DE SOUZA, encaminhando o processo à consideração do Egrégio Conselho de Administração, tendo em vista suas decisões nas 359a. e 424a. sessões.

Relator: Diretor CLOVIS FERREIRA DE MORAIS

No. 13

PROCESSO No. 42 180/67

ASSUNTO: Rescisão de convênio firmado entre o DEPARTAMENTO ADMINISTRATIVO DO PESSOAL CIVIL e a NOVACAP, e anulação da TOMADA DE PREÇOS No. 041/67-CPC-2.

DECISÃO: A Diretoria, com o voto do relator e tendo em vista as informações constantes do processo, revoga sua decisão de no. 7, proferida na 603a. sessão, anulando a TOMADA DE PREÇOS No. 041/67-CPC-2.

Relator: Diretor CRESO VILLELA

No. 14

PROCESSO No. 21 404/68

ASSUNTO: EDUARDO MARTINS RIBEIRO - solicita regularização dos lotes nos: 12 e 14, da QI-19 (nova nomenclatura), do qual é cessionário.

DECISÃO: A Diretoria face à exposição do relator, autoriza a venda dos módulos 12 e 14, da QI-19, da Cidade Satélite de Taguatinga, pelo preço e condições vigentes, a EDUARDO MARTINS RIBEIRO.

Relator: Diretor CLOVIS FERREIRA DE MORAIS

No. 15 - PROCESSO No. 19.778/68

ASSUNTO: SOCIEDADE DE EDUCAÇÃO PRE-PRIMARIA (SEPPRI) - solicita a compra de um lote no Setor de Grandes Áreas para construção da Escola Maternal e Jardim de Infância "Sossêgo da Mamãe".

DECISÃO: A Diretoria, com o voto do relator e de acôrdo com o parecer do D.Ec., autoriza a venda de uma área no SEP-Sul à SOCIEDADE DE EDUCAÇÃO PRE-PRIMARIA (SEPPRI), pelo preço e condições estipulados pela Resolução no. 63/68, ficando a indicação do terreno a cargo da DOI/D.Ec.
Relator: Diretor CLOVIS FERREIRA DE MORAIS.

No. 16- PROCESSO No. 0.273/58

ASSUNTO: ICHIZO KAZUMI OFUGI - solicita arrendamento do lote no. 17, do Núcleo Rural do Rio Preto, do qual é ocupante.

DECISÃO: A Diretoria, face à exposição do relator autoriza o arrendamento definitivo do lote no. 17, do Núcleo Rural do Rio Prêto, a ICHIZO KAZUMI OFUGI.
Relator: Diretor CLOVIS FERREIRA DE MORAIS.

No. 17-PROCESSO No. 21.241/68

ASSUNTO: MITSUO NISHIZAWA - solicita autorização para transferir o arrendamento do lote no. 31, do Núcleo Rural Vargem da Benção, para YOSHIMI MATSUMOTO.

DECISÃO: A Diretoria, face à exposição do relator, concede anuência a transferência do lote no. 31, do Núcleo Rural Vargem da Benção, de MITSUO NISHIZAWA para YOSHIMIMATSUMOTO, ficando êste obrigado a saldar os débitos porventura existentes.
Relator: Diretor CLOVIS FERREIRA DE MORAIS.

No. 18- PROCESSO No. 21.497/68

ASSUNTO: JOÃO DA SILVA BARROS- LUCIMICA- requer a compra de dois (2) lotes no Setor de Indústria Gráficas.

DECISÃO: A Diretoria, com o voto do relator e tendo em vista o constante do processo, indefere o pedido da firma JOÃO DA SILVA BARROS LUCIMICA, uma vez que seu contrato social não prevê a atividade própria do setor pretendido, conforme consta do item "G" do Registro de Firma Individual (Fls. 9).
Relator: Diretor CLOVIS FERREIRA DE MORAIS.

No. 19- PROCESSO No. 24.708/68

ASSUNTO: SESC- SERVIÇO SOCIAL DO COMERCIO- DEPARTAMENTO NACIONAL- solicita a compra de uma área em uma das entrequadras do Setor Comercial Residencial Sul, para pagamento à vista.

DECISÃO: A Diretoria, face a exposição do relator e o que consta do processo, autoriza a venda de uma área da Entrequadra da faixa 500-Sul, a ser indicado pelo Departamento Econômico/DOI, ao SESC-SERVIÇO SOCIAL DO COMERCIO-DEPARTAMENTO NACIONAL, pelo preço e condições vigentes e pagamento à vista.
Relator: Diretor CLOVIS FERREIRA DE MORAIS.

No. 20-PROCESSO No. 13.193/67

ASSUNTO: D.A.E. e D.F.L.- solicitam reserva de áreas no Setor de Indústria de Taguatinga.

DECISÃO: A Diretoria, com o voto do Relator e nos têrmos do parecer da 2a. Subprocuradoria (fls. 21), autoriza a cessão dos módulos 01 a 24 com 18.000 m2, ao D.A.E. e 25 a 38, com 10.500 m2, da QI-10, da Cidade Satélite de Taguatinga, para posterior regularização por se tratar de orgão da NOVACAP.
Relator: Diretor CLOVIS FERREIRA DE MORAIS.

No. 21-PROCESSO No. 25.733/68

ASSUNTO: RAMOS & TAVARES LTDA.- solicita regularização do lote no. 02, da QI.16, do Setor Industrial da Cidade Satélite de Taguatinga, do qual é cessionário.

DECISÃO: A Diretoria, face à exposição do relator, autoriza a venda do módulo 1 e no. 2, da CNB-8 (nova nomenclatura) da Cidade Satélite de Taguatinga, a firma RAMOS & TAVARES LTDA., pelo preço e condições vigentes.
Relator: Diretor CLOVIS FERREIRA DE MORAIS.

No. 22- PROCESSO No. 23.118/68

ASSUNTO: JOSÉ BORGES DIAS- solicita a compra do lote no. 14, Quadra 16, do Setor Industrial da Cidade Satélite de Taguatinga, do qual e cessionário.

DECISÃO: A Diretoria, face à exposição do relator e de acôrdo com o parecer da Assessoria Jurídica, da Superintendência, autoriza a venda do lote no. 14, CNB-8 (nova nomenclatura), da Cidade Satélite de Taguatinga, a JOSÉ BORGES DIAS, pelo preço e condições estipulados pela Resolução no. 63/68.
Relator: Diretor CLOVIS FERREIRA DE MORAIS.

No. 23-PROCESSO No. 29.477/68

ASSUNTO: HELIOGÁS S.A. -COMÉRCIO E INDÚSTRIA- solicita autorização da NOVACAP para dar em comodato, por prazo determinado, a área e as benfeitorias (metade do lote no.2 do Setor de Inflamável) a sua co-associada- Administração e Empreendimentos S.A. ADESA, firma que pertence ao mesmo grupo econômico.

DECISÃO: A Diretoria, com o voto do Relator e tendo em vista a cláusula Sexta do contrato de arrendamento, outorga a cessão do imôvel em comodato, da firma HELIOGÁS S.A.- COM. E IND. para a ADESA- ADMINISTRAÇÃO E EMPREENDIMENTOS S.A., situado no lote no. 2, do Setor de Inflamáveis, resguardadas as cautelas contidas no parecer da Procuradoria Jurídica.
Relator: Diretor CLOVIS FERREIRA DE MORAIS.

No.24- PROCESSO No. 38.581/68

ASSUNTO: ANTÔNIO BATISTA DE CASTRO e AUSTEN FERNANDO GONÇALVES BRANCO, residentes, respectivamente no apartamento 105, Bloco 01, SQ.112-Sul e casa no. 26, Avenida JK, Acampamento da Rabello solicitam autorização para permutarem suas residências.

DECISÃO: A Diretoria, face à exposição do Relator, autoriza a permuta pretendida por ANTÔNIO BATISTA DE CASTRO e AUSTEN FERNANDO GONÇALVES BRANCO, vedando-se, a partir desta, ao Sr. ANTÔNIO BATISTA DE CASTRO o direito de pleitear nôvo imôvel residencial definitivo, por se tratar do 2o. (segundo) imôvel que transfere.
Relator: Diretor CLOVIS FERREIRA DE MORAIS.

No. 25

642a. SESSÃO

REUNIÃO EM: 29-10-68

PROCESSO No. 27 924/68

ASSUNTO: JESUINO DE ALMEIDA - solicita arrendamento do lote 105/2, do Núcleo Rural do Rio Preto, do qual é ocupante.

DECISÃO: A Diretoria, face à exposição do relator, autoriza o arrendamento do lote no. 105/2, do Núcleo Rural do Rio Preto, a JESUINO DE ALMEIDA.

Relator: Diretor CLOVIS FERREIRA DE MORAIS

(a) ROGERIO DE FREITAS CUNHA
(a) CLOVIS FERREIRA DE MORAIS
(a) CRESO VILLELA

No. 26

PROCESSO No. 1.074/67

ASSUNTO: ANDERSON DE OLIVEIRA - solicita autorização para efetuar o pagamento do BOX no. 06, Bloco 03, Avenida W/4, (Mercadinho do Produtor), do qual é ocupante por direito de locação adquirido de Maria de Lourdes Lampe.

DECISÃO: A Diretoria, face à exposição do relator e tendo em vista que os BOXES estão sendo transferidos à Secretaria de Agricultura da PDF

para redistribuição a produtores hortigranjeiros indefere o pedido feito por ANDERSON DE OLIVEIRA, encaminhando o processo à Procuradoria Jurídica para os devidos fins.

Relator: Diretor CLOVIS FERREIRA DE MORAIS

No. 27

PROCESSO No. 35 646/67

ASSUNTO: LABORATÓRIO "SANTA CLARA" DE PROTESE DENTÁRIA LTDA., solicita a compra de 2 módulos, no Setor Industrial da Cidade Satélite de Taguatinga.

DECISÃO: A Diretoria, face à exposição do relator e de acôrdo com o parecer da Chefia do Departamento Econômico, autoriza a venda dos módulos nos. 43 e 45 da QI-22, da Cidade Satélite de Taguatinga, ao LABORATÓRIO "SANTA CLARA" DE PRÓTESE DENTÁRIA LTDA., ao preço e condições vigentes.

Relator: Diretor CLOVIS FERREIRA DE MORAIS

No. 28

PROCESSO No. 09 367/65

ASSUNTO: LOJA MAÇONICA ALVORADA No. 1, solicita a compra de um terreno na Cidade Satélite do Núcleo Bandeirante.

DECISÃO: A Diretoria, com o voto do Relator e tendo em vista o constante do processo, autoriza a venda de 1 (um) módulo apenas, na área especial no. 5, da Cidade Satélite do Núcleo Bandeirante, à LOJA MAÇONICA ALVORADA No. 1, pelo preço e condições estipuladas pela Resolução no. 63/68, ficando a indicação do terreno a cargo da DICS/D. Ec.

Relator: Diretor CLOVIS FERREIRA DE MORAIS

No. 29

PROCESSO: No. 15 565/68

ASSUNTO: SUMMER INSTITUTE LINGUISTICS - solicita doação ou compra a preço reduzido, de um lote no Setor de Mansões Park Way ou SGA-Norte, para construção de sua sede.

DECISÃO: A Diretoria, face à exposição do relator e de acôrdo com a informação da Co. A.U. autoriza a venda de um lote no Setor de Áreas Isoladas, de acôrdo com a Planta SAI-PR 26/2, a ser indicado pela DOI/D.Ec., a SUMMER INSTITUTE LINGUISTICS, ao preço e condições da Resolução no. 63/68.

Relator: Diretor CLOVIS FERREIRA DE MORAIS.

No. 30

Processo no. 28.587/68
Assunto: NOEL MATEUS RIBEIRO, solicita arrendamento de um lote rural.

DECISÃO: A Diretoria, com o voto do relator, autoriza, o arrendamento definitivo do lote no. 112, do Núcleo Rural do Rio Preto, a NOEL MATEUS RIBEIRO.

Relator: Diretor CLOVIS FERREIRA DE MORAIS.

No. 31

Processo no. 21.579/67
Assunto: TCB - SOCIEDADE DE TRANSPORTES COLETIVOS DE BRASILIA - solicita a compra, a preço simbólico, dos lotes autorizados pela Diretoria em sua 573a. sessão, localizados na Cidade-Satélite de Sobradinho.

DECISÃO: A Diretoria, face à exposição do Relator, opina pela venda, a preços reduzidos, dos lotes nos. 1, 2, e 3, da Área Especial no. 03, da Cidade-Satélite de Sobradinho, à TCB - SOCIEDADE DE TRANSPORTES COLETIVOS DE BRASILIA - ouvido o Egrégio Conselho de Administração, re-ratificando sua decisão no. 26, tomada na 573a. sessão.

Relator: Diretor CLOVIS FERREIRA DE MORAIS.

No. 32

Processo no. 9.242/64
Assunto: Departameno Econômico - propõe cancelamento da autorização de venda de lotes à firma COMERCIO E INDÚSTRIA DE BEBIDAS "BACO" LTDA., concedida na 567a. sessão da Diretoria.

DECISÃO: A Diretoria, face à exposição do relator e o que consta do processo, cancela a autorização concedida em sua 567a. sessão, para venda dos lotes nos. 1, 3, 5, 7, 9, 11, 13, 15, 17, 19, 21, 23, 25, 27 e 29. da QI-19, da Cidade-Satélite de Taguatinga, à firma COMERCIO E INDÚSTRIA DE BEBIDAS "BACO" LTDA.

Relator: Diretor CLÓVIS FERREIRA DE MORAIS

No. 33

Processo no. 27.925/68
Assunto: EDMAR FERNANDES DA SILVA - solicita arrendamento do lote no. 105/6, do Núcleo Rural do Rio Prêto, do qual é ocupante.

DECISÃO: A Diretoria, face à exposição do relator e às informações do Departamento Econômico, autoriza o arrendamento do lote no. 105/6, do Núcleo Rural - do Rio Prêto, a EDMAR FERNANDES DA SILVA.

Relator: Diretor CLOVIS FERREIRA DE MORAIS.

No. 34

Processo no. 21.067/67
Assunto: CHIAKI OGASAWARA - solicita o arrendamento definitivo do lote no. 29, do Núcleo Rural do Rio Prêto.

DECISÃO: A Diretoria, com o voto do relator e tendo em vista o constante do processo, autoriza o arrendamento definitivo do lote no. 29, do Núcleo Rural do Rio Prêto, a CHIAKI OGASAWARA.

Relator: Diretor CLOVIS FERREIRA DE MORAIS.

No. 35

Processo no. 17.259/67
Assunto: MIINO KOYAMA - solicita arrendamento de um lote rural.

DECISÃO: A Diretoria, face à exposição do relator e considerando que a requerente é esposa de TASUO KOYAMA, arrendatário do lote no. 33 do Núcleo Rural de Tabatinga, indefere o pedido, de acôrdo com o artigo 10o. da Resolução no. 44/66, que proibe o arrendamento de mais de um lote rural à mesma pessoa física ou jurídica, a não ser em caso excepcional, quando o 2o. lote fôr contíguo ao 1o. e êste se encontrar totalmente ocupado.

Relator: Diretor Clóvis Ferreira de Morais.

No. 36

Processo no. 22.047/67
Assunto: CAIXA ECONOMICA FEDERAL DE BRASILIA - solicita uma área na Cidade Satélite de Sobradinho, para instalação de uma agência.

DECISÃO: A Diretoria, face à exposição do relator, autoriza a venda direta à CAIXA ECONOMICA FEDERAL DE BRASILIA, do bloco no. 02, do Setor Comercial Central, da Quadra Central, da Cidade Satélite de Sobradinho, ao preço e condições vigentes.

Relator: Diretor CLOVIS FERREIRA DE MORAIS.

No. 37

Processo no. 25.153/68
Assunto: GONÇALO CARNEIRO GOIS - solicita regularização dos lotes que ocupa, na Cidade Satélite de Taguatinga.

DECISÃO: A Diretoria, face à exposição do relator e de acôrdo com as informações constantes do processo, autoriza a venda dos lotes nos. 21, 23 e 25, da QI-17, da Cidade Satélite de Taguatinga, A GONÇALO CARNEIRO GOIS, ao preço e condições vigentes.

Relator: Diretor CLOVIS FERREIRA DE MORAIS.

No. 38

Processo no. 35.213/67
Assunto: Re-ratificação da decisão no. 44, proferida na 606a. sessão da Diretoria, em 12-03-68, de interêsse do BANCO DE BRASILIA S.A.

DECISÃO: A Diretoria re-ratifica sua decisão no. 44, proferida em sua 606a. sessão, de 12-3-68, autorizando a venda de um lote comercial na Cidade Satélite do Núcleo Bandeirante, ao BANCO DE BRASILIA S. A., ficando a indicação do terreno a cargo do Departamento Econômico.

Relator: Diretor CLOVIS FERREIRA DE MORAIS.

No. 39

Processo no. 11 255/67
Assunto: MARIANO PINHEIRO MACHADO - solicita arrendamento de um lote rural.

DECISÃO: A Diretoria, face à exposição do relator, autoriza o arrendamento definitivo do lote no. 49, do Núcleo Rural de Tabatinga, a MARIANO PINHEIRO MACHADO.

Relator: Diretor CLOVIS FERREIRA DE MORAIS.

No. 40

PROCESSO No. 08 438/66

ASSUNTO: DEPARTAMENTO ECONOMICO - propõe cancelamento da decisão da Diretoria, proferida na 541a. sessão, que autorizou a JONAS DA ROCHA a ocupação, a título precário, do lote no. 22, do Núcleo Rural de Tabatinga.

DECISÃO: A Diretoria, com o voto do Relator e tendo em vista as alegações do Departamento Econômico, revoga sua decisão exarada na 541a. sessão, que autorizou JONAS DA ROCHA a ocupar, a título precário, o lote no. 22, do Núcleo Rural de Tabatinga.

Relator: Diretor CLÓVIS FERREIRA DE MORAIS

No. 41

PROCESSO No. 35 551/66

ASSUNTO: ÂUREA COSTA VELOSO - solicita isenção dos pagamentos referentes aos danos que causou em veículo de propriedade da NOVACAP.

DECISÃO: A Diretoria, face à exposição do relator e atendendo ao estado de dificílima situação financeira em que se encontra ÂUREA COSTA VELOSO, como está demonstrado nos autos, propõe o parcelamento do débito em 20 (vinte) prestações mensais, mediante notas promissórias, ouvido o Egrégio Conselho de Administrção.

Relator: Diretor CLÓVIS FERREIRA DE MORAIS

No. 42

PROCESSO No. 43 850/67

ASSUNTO: AURÉLIO ROVO - solicita o arrendamento definitivo do lote no. 80, do Núcleo Rural de Tabatinga

DECISÃO A Diretoria, com o voto do relator e tendo em vista o parecer do Departamento Econômico, autoriza o arrendamento definitivo do lote no. 80 do Núcleo Rural de Tabatinga, a AURÉLIO ROVO.

Relator: Diretor CLÓVIS FERREIRA DE MORAIS

No. 43

PROCESSO No. 33 993/68
ASSUNTO: NELSON CHARÃO PRIETO ("CANINHA CANDANGUINHA") - requer a compra dos lotes 4 e 5 da Quadra 02, do Setor Industrial da Cidade Satélite de Sobradinho.

DECISÃO: A Diretoria, com o voto do Relator e tendo em vista o constante do processo, autoriza a venda dos módulos 04 e 05 da Quadra 2, do Setor Industrial da Cidade Satélite de Sobradinho, pelo preço e condições estipulados pela Resolução no. 63/68, a NELSON CHARÃO PRIETO ("CANINHA CANDANGUINHA").

Relator: Diretor CLÓVIS FERREIRA DE MORAIS

No. 44
PROCESSO No. 32 930/66

ASSUNTO: CENTRO ESPÍRITA VOVÓ SABINA -

solicita a compra de um lote na Asa Norte Comercial.
DECISÃO: A Diretoria, com o voto do Relator e tendo em vista a constante do processo. autoriza venda de um módulo na Entrequadra Norte ao CENTRO ESPÍRITA VOVÔ SABINA, pelo preço e condições da Resolução no. 63/68, ficando a indicação do terreno a cargo da DOI/DEc.

Relator: Diretor CLÓVIS FERREIRA DE MORAIS

No.45-PROCESSO No. 16.447/67

ASSUNTO: Departamento Econômico - propõe cancelamento da decisão da Diretoria, exarada na 543a. sessão, que autorizou o Sr. JOSÉ FLÁVIO XAVIER ALVARENGA a ocupar precàriamente o lote no. 84, do Núcleo Rural do Rio Prêto.

DECISÃO: A Diretoria, com o voto do Relator e tendo em vista as alegações do Departamento Econômico, revoga sua decisão proferida na 543a. sessão, pela qual o Sr. JOSÉ FLÁVIO XAVIER ALVARENGA ficou autorizado a ocupar precàriamente o lote no. 84, do Núcleo Rural do Rio Preto.
Relator: Diretor CLOVIS FERREIRA DE MORAIS.

No. 46-PROCESSO No. 14.721/68

ASSUNTO: EMMANOEL CONSTANTIN PAPACHRISTODOULOU-solicita a regularização dos lotes nos. 29 a 36. da Quadra 03, do Setor Industrial da Cidade Satélite de Sobradinho.

DECISÃO: A Diretoria, com o voto do Relator, autoriza a venda dos lotes nos: 29, 30, 31,32, 33 34, 35, 36, da Quadra 03, do Setor Industrial da Cidade-Satélite de Sobradinho, ao Sr. EMMANOEL CONSTANTIN PAPACHRISTONDOULOU pelo preço e condições da Resolução no.63/68.
Relator: Diretor CLOVIS FERREIRA DE MORAIS.

No. 47-PROCESSO No. 41.471/62

ASSUNTO: ANTÔNIO JAIME FERREIRA- solicita regularização de lote na Asa-Norte.

DECISÃO: A Diretoria, com o voto do relator, re-ratifica sua decisão no.27, da 621a. sessão, autorizando a venda do lote no.14, Tipo EC-1, Quadra 713/714-Norte, ao Sr. ANTONIO JAIME FERREIRA ao preço e condições da Resolução no. 42/65.
Relator: Diretor CLOVIS FERREIRA DE MORAIS.

No.48 -PROCESSO No. 34.790/68

ASSUNTO: CONCORRENCIA PÚBLICA no. 011/68-CPC-2, para ampliação sob o regime de empreitada por preço global, do Reservatório R-2 situado no Plano-Piloto de Brasília D.F.

DECISÃO: A Diretoria, com o voto do Relator e tendo em vista o parecer da CPC, ANULA a CONCORRENCIA realizada, de conformidade o com o item 31, capítulo XIII do Edital.
Relator: Diretor NELSON OMEGNA

No. 49-PROCESSO No. 08.588/68

ASSUNTO: CLELIA MARIA GAIROBA DA SILVA e OUTROS-solicitam a compra de lotes residenciais na Cidade-Satélite do Gama.

DECISÃO: A Diretoria, face à exposição do Relator, autoriza a venda de um lote residencial na Cidade-Satélite do Gama, a cada um dos pretendentes abaixo relacionados, pelo preço e condições estipulados pela Resolução no.63/68, ficando a indicação dos terrenos a cargo da DICS/D.Ec.

CLELIA MARIA GAIROBA DA SILVA
ENEAS FRANCISCO BRAGA
ILDA ALVES SOARES
RITA FERREIRA
LIBERATO MARQUES DE JESUS
MARIA JOSÉ DE OLIVEIRA
SYLVIO MARCELINO
FRANCISCA ALVES FERREIRA
MARIA ELENICE ALEXANDRE
MARIA LAURA BEZERRA
DEISE ANGELICA FREDERICA DE BRITO
DERALDO PEREIRA GOMES
ANTONIO CELSO DE LIMA
ANTONIO GOMES DO NASCIMENTO
JOAQUIM ALVES CIRQUEIRA
MANOEL ALVES GOMES
JOAQUIM TEODORO DE FREITAS
CRISTINA JOSE PEIXOTO
RAIMUNDO ARAUJO PINHEIRO
URSULA MARIA DE JESUS
JOAQUIM JOSÉ DA SILVA
LUZDALVA SOUZA LOBO
JOSÉ ELIAS BARBOSA
MOISES CARDOSO
EUZEBIA PEREIRA DE LIMA
JOSIAS PEREIRA CAETANO
HELENITA MARQUES DA SILVA
LÁZARA MARIA RIBEIRO
CÂNDIDA GONÇALVES DO CARMO
ANA BENTO DA SILVA
JOSIAS FERREIRA DOS SANTOS
JOSÉ RIBAMAR CARVALHO
MARIA DE LOURDES DA SILVA
JOÃO LOURENÇO
CELINA DUARTE DA SILVA
MARIA ALEXANDRINA DA CONCEIÇÃO
JOSÉ AUGUSTO BRANDÃO
JOÃO GONÇALVES DE SOUZA
ALIXANDRINO FERNANDES SERRA
FILOMENA ALVES PUGAS
CELINA DE OLIVEIRA
MAURICIO BARBOSA DA SILVA
AGUSTINHO GOMES DE QUEIROZ
MARIA FRANCISCA DE JESUS
FAUTINO DOS REIS OLIVEIRA
JOSÉ MARINHO DE SOUZA
DERCY NALESSO
CICERO RAMOS DOS SANTOS
FRANCISCO CALUDINO DE CERQUEIRA
ANTONIO INES DA SILVA

Relator:Diretor CLOVIS FERREIRA DE MORAIS.

No. 50- PROCESSO No. 08.583/68

ASSUNTO: CLESIO LUCIO DA SILVA E OUTROS- solicitam a compra de lotes residenciais na Cidade-Satélite do Gama.

DECISÃO: A Diretoria, face à exposição do Relator, autoriza avenda de um lote residencial na Cidade-Satélite do Gama, a cada um dos pretendentes abaixo relacionados, pelo preço e condições estipulados pela Resolução no. 63/68 ficando a indicação dos terrenos a cargo da DICS D.Ec.

CLESIO LUCIO DA SILVA
JOSÉ RIBEIRO DE MORAIS
JOSÉ RODRIGUES DE MORAIS
RENATO RODRIGUES
PAULO MOSLAVES
MARIA DOS REIS E SILVA
ABEL ALVES DA CUNHA
MARIA CLEMENCIA ALVES CARDOSO
DOMINGAS PEREIRA DA SILVA
JOÃO MOURA CAVALCANTE
MARIA FRANCISCA DOS SANTOS
JOSÉ GOMES MOREIRA
JOSÉ PACHECO MAIA
JOSÉ HENRIQUE PEREIRA
MANOEL VERISSIMO DE CAMPOS
LUIZ BARBOSA
AGELITA MENDES DE LIMA
JOSÉ JOÃO DE OLIVEIRA
MARIZA CARVALHO BENTO
ROSANA ALVES
CRISTOVAM FRANÇA DA SILVA
LUIZ GONZAGA FIGUEREDO
ELIEZER DE SOUZA
JOANA DA SILVA LOPES
EVANGELISTA DE SOUZA LIÃO
TEREZA PARAIZO CARVALHO
JOSÉ GONÇALVES DE OLIVEIRA
LUIZ PAXECO LEMOS
MARIA DE LOURDES ALVES
DOMINGAS ALVES DE CARVALHO
JOÃO LEANDRO DA SILVA
MARIO LEAL DE CARVALHO
MARIA EUNICE DA SILVA
MARIO ROZENDO DA SILVA
JOSÉ DOMINGOS DOS SANTOS
JOSÉ LOURENÇO DE SOUZA
NEUZA HELENA DA SILVA
DEOLINDA DA SILVA SANTOS
RAIMUNDO CARIRI
ANTONIA NUNES DA SILVA
MARIA EDINALVA DA SILVA
LUIZ SEVERO DAS NEVES
ARENALDO QUINTO RODRIGUES
MARLUCIA TEIXEIRA
JOAQUIM PEDRO CARDOSO
INAURA SANTANA NETO
ARI BATISTA GUEDES

Relator: Diretor CLOVIS FERREIRA DE MORAIS.

No. 51-PROCESSO No. 33.452/67

ASSUNTO: ITELVINA ROSA DE JESUS e OUTROS- solicitam a compra de lotes residenciais na Cidade-Satélite do Gama.

DECISÃO: A Diretoria, com o voto do Relator, e tendo em vista o constante do processo, autoriza a venda de um lote residencial a cada um dos requerentes abaixo relacionados, pelo preço e condições estipulados pela Resolução no. 63/68, ficando a indicação dos terrenos a cargo da DICS/D.Ec.

ITELVINA ROSA DE JESUS
MARIA DE LOURDES DE JESUS
FRANCISCO OLIVEIRA MAGALHAES
JOSÉ AMADEU DE ARAUJO
JOÃO LEOCADIO CONCEIÇÃO
JOSÉ SEFARIM DA SILVA
JOSÉ FRANCISCO DE SOUZA
JOSÉ FABRICIO DE OLIVEIRA
RAIMUNDA LOPES DA SILVA
LEOCADIA MEIRELES LEITE
SILVÊRIO ALVES DE OLIVEIRA
HENRIQUE DA SILVA
CREUSA GARCIA
RAIMUNDO FERREIRA LOPES
LAUREANA FERREIRA ROCHA
MANOEL DE ARAUJO PINHEIRO
JOSÉ ALCIDES DE OLIVEIRA
MARIA FERREIRA MENDES
EXPEDITO CÂNDIDO DA ROCHA
ANTONIO OLIMPIO DE SOUZA
FRANCISCO DAS CHAGAS ARAUJO
ITAMAR TAVARES AQUINO
MARIA BARBOSA DE LUCENA
ANTONIO SABINO DE SOUZA
TIMÓTEO MOREIRA DA SILVA
OSMARIA MARIA DE SOUZA E SILVA
MARIA LUIZA BARRETO
DIRCE DIAS ANDRADE
MARIA FRANCELINA DA CONCEIÇÃO
ANTONIO FRANCISCO DAMASCENO
JOÃO FERREIRA DE CARVALHO
RAIMUNDO GOMES DE SOUZA
VALBERINO OLIVEIRA DA SILVA
VICENTE HERCULANO DE SIQUEIRA
MARIA JOSÉ CATUNDA
MARIA ZILDA MELO
SEBASTIÃO MENDES DA SILVA
JÚLIO SERAFIM DA SILVA
JOSÉ RIBAMAR SOARES
MIGUEL JOSÉ LIMA
MARIA DO CARMO DA FONSECA MELO
AUGUSTO ALVES DA SILVA FILHO
AMBROSIO PEREIRA DOS SANTOS
JUDITE CARVALHO
NECY COUTINHO AMARAL
ROSALINA CELESTINA DE ARAUJO
JOÃO SALES PEIXOTO
FRANCISCO BISPO PEREIRA
FRANCISCO DAS CHAGAS FERREIRA.

Relator: Diretor CLÓVIS FERREIRA DE MORAIS.

No. 52- PROCESSO No. 08.584/68

ASSUNTO: TEREZA FERREIRA DA SILVA e OUTROS- solicitam a compra de lotes residenciais na Cidade Satélite do Gama.

DECISÃO: A Diretoria, face à exposição do Relator, e tendo em vista o constante do processo autoriza a venda de um lote residencial a cada um dos requerentes abaixo relacionados, pelo preço e condições estipulados pela Resolução no. 63/68, ficando a indicação dos terrenos a cargo da DICS/D.Ec.

TERESA FERREIRA DA SILVA
MARIA ELIRTE DOS SANTOS OLIVEIRA
NEZY ALVES PAMPLONA
ALZIRA MARIA CIRINA DE JESUS
JOSÉ BARBOSA DA SILVA
MARIA DE SOUZA
JOVELINA MARIA DE JESUS
ELMAIR OLIVEIRA DOS SANTOS
LENY FERREIRA DO AMARAL
MARIA AZEVEDO DE ALMEIDA
LUIZ FERREIRA LIMA
DINAIR VIANA SEQUEIRA
AMARO HIGINO DOS SANTOS
ANTONIO JOSÉ DO NASCIMENTO
CICERO VIRGILIO DE ANDRADE
PEDRITO JOSÉ SOARES
FLORISBELA CECILIA RODRIGUES
MARIA CÂNDIDA PEREIRA
ANTONINA FERREIRA DAMASCENO
BENEDICTO ELIAS
EULINA RODRIGUES DE OLIVEIRA
MILTON CARVALHO DE OLIVEIRA
GENI NERES VIEIRA DA SILVA
FRANCISCO ALEIXO DE PAULA
MARIA IRENE PEREIRA
MARIA DE OLIVEIRA TEIXEIRA
CARMELITA JOSEFA DE CARNEIRO
MARIZA NAIR GASPAR
MASSILON FERREIRA SANTOS
JOSÉ MARIA DE OLIVEIRA
NEY MILHOMEM
DUTELVIR SOLON SATIRO
SIDNEI DE SOUZA AREAL
JOSÉ ALVES BARBOSA
MANOEL GOMES DA SILVA
ANTONIO VALDIVINO NETO

ALLONSO DO CARMO
JOÃO IRINEU GALLETTI
ANTONIO GARCIA FILHO
OSVALDO BRAS DE SOUTO
GILDO PEREIRA DOS SANTOS
MARIA LOPES BARROS
ILDEU NOVATO DO NASCIMENTO
EFROZINA DA SILVA TORRES
MARIA CONCEIÇÃO DA CUNHA
HELENO FRANCISCO DOS SANTOS
MARIA FRANCISCA BARROS MARACAIPE
MARIA JESUINA NERY
ANTONIO GOMES DOS SANTOS

Relator: Diretor CLOVIS FERREIRA DE MORAIS.

CÓPIA
No. 53 - DIRETORIA DA NOVACAP
642a. Sessão-Reunião em 29.10.68

PROCESSO No.35.645/67

ASSUNTO: JOSÉ PEREIRA MACHADO e OUTROS - solicitam a compra de lotes residenciais na Cidade-Satélite do Gama.

DECISÃO: A Diretoria, com o voto do Relator e de acôrdo com o pronunciamento do D. Ec., autoriza a venda de um lote residencial, a cada um dos requerentes abaixo relacionados, na Cidade-Satélite do Gama, pelo preço e condições estipulados pela Resolução no. 63/68, devendo os terrenos serem indicados pela DICS/D.Ec.:

JOSÉ PEREIRA MACHADO
EDVALDO REIS DE OLIVEIRA
JOÃO DAMASCENA ALVES DA ROCHA
ERALDO GOMES ROSA
NELSON DE ALMEIDA
JOSÉ FERREIRA DO CARMO
JANETE BORGES DA SILVA
JOSÉ ALVES FERREIRA
MARIA DA PENHA TOMAZ DE SOUZA
GILBERTO PEREIRA DOS SANTOS
JOSÉ PEDRO FELIX
MARINALVA SANT'ANA
EURÍPEDES PEREIRA DO NASCIMENTO
ELBERTINO GONÇALVES DOS SANTOS
PEDRINHO JACOB DA SILVA
EDITE DE SOUZA SANTOS
MARIA IRACEMA DE AQUINO
JOÃO MIGUEL DO NASCIMENTO
EURIPEDES FRANCISCO DE SOUZA
JOSÉ RODRIGUES DE PAIVA
JOSÉ OSSEAN FARIAS
FRANCISCO DE ASSIS PESSOA
JOSÉ BELARMINO BISPO
LUIZ DA COSTA CARDOSO
PEDRO FRANCISCO DE ARAUJO FILHO
FRANCISCO RUFINO DOS SANTOS
FRANCISCO RODRIGUES DE MORAIS
AUGUSTO AMARO DOS SANTOS
JOÃO DOMINGOS DOS SANTOS
ANGELINO QUINTO RODRIGUES
MATIAS BERNARDO DOS SANTOS
DIRCE ALVES DA SILVA
MILTA APOLONIA DA SILVA
ALBERTO PEREIRA DE NAZARÉ
FILEMON VIEIRA
SEBASTIÃO LINO DO CARMO
JOÃO CARDOSO DE MOURA
NATANAEL CORREIA BARRETO
BENIGNO CLEMENTE MARTIN
NILDO MENDES DA ROCHA
EUSÉBIA DOS ANJOS DE JESUS
JOSÉ GOMES BARBOSA
LÚCIA DO NASCIMENTO BARBOSA
MARIA APARECIDA DE CARVALHO
FRANCISCO FIRMINO PEREIRA
DOSÉ CESÁRIO
CONSTANCIA MOREIRA DA PAZ
MANOEL BARRETO MORENO
ANTONIA MARIA DE JESUS ROCHA
MARIA DE SOUZA FINO
DIVA MARINHO DE MENDONÇA

Relator: Diretor CLÓVIS FERREIRA DE MORAIS.

No. 54

PROCESSO No. 08.585/68
ASSUNTO: SEVERINO ALVES ATAIDE e OUTROS - solicitam a compra de lotes residenciais na Cidade-Satélite do Gama.

DECISÃO: A Diretoria, face à exposição do Relator, autoriza a venda de um lote residencial na cidade-satélite do Gama, a cada um dos pretendentes abaixo relacionados, pelo preço e condições estipulados pela Resolução no. 63/68, ficando a indicação dos terrenos a cargo da DICS/D.Ec.:
SEVERINO ALVES ATAIDE
ANTONIO DANIEL DE FARIAS
MARIA DO CARMO MAGALHAES
RUI AUGUSTO MATTOS NOGUEIRA
DELFINO NONATO DE FARIAS
IVANILDO FULGENCIO DE OLIVEIRA
ANTONIO LUIZ DA SILVA
AWNI UTHMAN ABBOUD
LUCENTINA SANTANA DIAS
MANOEL SUELY RODRIGUES
MARIA DO CARMO ALVES DE LIMA
JOÃO FRANCISCO SANTOS
JOSELITA FELICIDADE DOS REIS
MARIA DO CARMO REIS
VALDECI LEITE ARARUNA
SEBASTIANA WILMA FERNANDES
RENATO FERREIRA SEVERO
TEMISTOCLIS CESARIO NETO
AMÁLIA MARIA DOS SANTOS E SILVA
WALDIR COSTA NOGUEIRA
HONORATO DIAS DOS SANTOS
CICERINO RIBEIRO DA SILVA
WALDEMAR JUSTINO DA SILVA
LEOMAR JOSÉ DOS SANTOS
FERNANDES MENDES DE FREITAS
UMBELINA ANGÉLICA DE JESUS
CANDIDA RIBEIRO GAMA
FORTUNATA AMÉLIA DA SILVA
SENIRA DOS SANTOS
JOSÉ BRILHANTE LEITE
ARTUR FIUZA DA SILVA
JOSÉ DOS SANTOS SOUZA
JOÃO JOSÉ DIAS
EURÍPEDES BALÇANOR DE SOUZA
MARIA APARECIDA JÚLIO
ANTONIA QUITÉRIA DA CONCEIÇÃO COSTA
ANTONIO BARBOSA DE OLIVEIRA
RAIMUNDA COELHO DOS REIS
GERALDO VIEIRA DE COUTO
HILDEBRANDO ARAUJO LIMA
ELPÍDIO MENDES PEREIRA
CONRADO RODRIGUES DOS SANTOS
VALDIR PEREIRA LIMA
LAERSIO JOSÉ DOS SANTOS
FRANCISCO MURILO BALDUINO
ANTONIO RIBEIRO
JOÃO BATISTA MENDES DA COSTA
MARIA DA CONCEIÇÃO DE FREITAS
PERCILIA COSTA DE SANTANA

Relator: Diretor CLÓVIS FERREIRA DE MORAIS.
a) ROGÉRIO DE FREITAS CUNHA
a) CLÓVIS FERREIRA DE MORAIS
a) CRESO VILLELA

No. 55

PROCESSO No. 38.172/68
ASSUNTO: ALCIDES DE OLIVEIRA FLEURY e ORDOMUNDI DE OLIVEIRA MARTINS - Div. Mat. Encaminham prestação de contas, referente ao mês de julho de 1968.

DECISÃO: A Diretoria, com o voto do Relator e tendo em vista o parecer de fls. 79, da Contadoria Geral, aprova a prestação de contas apresentada, autorizando o fornecimento da respectiva quitação.

Relator Diretor NÉLSON OMEGNA

No.56 DIRETORIA DA NOVACAP
642a.sessão - reunião em 29/10/68

Processo No.39.552/68

ASSUNTO: HENRIQUE TEIXEIRA TAMM e HERMENEGILDO RIVERA VILLAÇA - R.S. - encaminham prestação de contas, referente ao mês de julho de 1 968.

DECISÃO: A Diretoria, com o voto do Relator e tendo em vista o parecer de fls. 70, da Contadoria Geral, aprova a prestação de Contas apresentada,autorizando o fornecimento da respectiva quitação.

Relator: Diretor NÉLSON OMEGNA

No. 57
642a. sessão - Reunião em 29.10.68

PROCESSO No.36.301/68

ASSUNTO: ROMUALDO MENDES CARDOSO e ROSA DE LIMA SILVA - Div.Transp. - encaminham prestação de contas, referente ao mês de agôsto de 1968.

DECISÃO: A Diretoria, com o voto do Relator e tendo em vista o parecer de fls. 70, da Contadoria Geral, aprova a prestação de contas apresentada autorizando o fornecimento da respectiva quitação.

Relator DIRETOR NÉLSON OMEGNA.

No.58

Processo no. 39.060/68 Reunião em 29.10.68

Assunto; HELCIO BARBOSA DE CASTRO e ANTONIO AFONSO DE ALARÇÃO. D.A. - encaminham prestação de contas referente ao mês de março de 1968.

DECISÃO: A Diretoria, com o voto do relator e tendo em vista o parecer de fls. 83, da Contadoria Geral, aprova a prestação de contas apresentada, autorizando o fornecimento da respectiva quitação.

Relator: Diretor NELSON OMEGNA.

No.59

Processo no. 39.110/68 Reunião:29/11/68

ASSUNTO: BENJAMIN JACOB e MOACIR SOARES DE SOUZA - DVO - encaminham prestação de contas, referente ao pagamento de empregados contratados dispensados, correspondente aos meses de agôsto e setembro de 1968, 1968.

Decisão: A Diretoria, com o voto do relator e tendo em vista o parecer de fls. 25, da Contadoria Geral, aprova a prestação de contas apresentada, autorizando o fornecimento da respectiva quitação
Relator:Diretor NELSON OMEGNA

No. 60

Processo no. 39.360/68
ASSUNTO:ROBERVAL ALCEBÍADES FERREIRA - P.R. - encaminha prestação de contas, referente ao mês de setembro de 1968.

DECISÃO: A Diretoria, com o voto do Relator e tendo em vista o parecer de fls. 06, da Contadoria Geral, aprova a prestação de contas apresentada, autorizando o fornecimento da respectiva quitação.
Relator: Diretor NELSON OMEGNA

No. 61

PROCESSO No. 39.087/68

ASSUNTO: DEPARTAMENTO ECONOMICO - apresenta minuta do Edital de Licitação pública dos lotes nos. 01, 04 e 06, da Quadra BS e Lotes nos. 03,04 e 06, da Quadra CS, do Setor Hoteleiro Sul.

DECISÃO: A Diretoria, com o voto do relator, aprova a minuta do Edital de Licitação Pública dos lotes nos. 01, 04 e 06, da Quadra BS e lotes nos. 03, 04 e 06, da Quadra CS, do Setor Hoteleiro Sul, com as modificações sugeridas pelo Sr. Diretor Relator, ouvido o Egrégio Conselho de Administração.

Relator: Diretor CLÓVIS FERREIRA DE MORAIS MORAIS.

No. 62

PROCESSO No. 30 081/68
ASSUNTO: TOMADA DE PREÇOS no. 100/68 - CPC-1 - destinada a aquisição de material destinado a rêde de abastecimento de água da ÁREA ALFA.

DECISÃO: A Diretoria, com o voto do relator e considerando os pareceres da Chefia do D.A.E., do Comando do 7o. Distrito Naval e da CPC,

DECIDE:

I - Anular da TOMADA DE PREÇOS no. 100/68 - CPC-1 o item 5 do quadro de especificações anexo ao Edital de Licitação;

II - homologar os demais ítens da referida TOMADA DE PREÇOS no. 100/68-CPC-1, adjudicando-os à firma COMPANHIA HANSEN INDUSTRIAL, pelo valor de NCr$ 156 102,81 (cento e cinquenta e seis mil, cento e dois cruzeiros novos e oitenta e um centavos).

Relator: Diretor CLOVIS FERREIRA DE MORAIS

No. 63

PROCESSO No. 37 261/68
ASSUNTO: ORLANDO CAGLIONONE e PEDRO FERREIRA NOBRE - Divisão de Transportes - encaminha prestação de contas, referente ao mês de julho de 1968.

DECISÃO: A Diretoria, com o voto do relator e tendo em vista o parecer de fls. 563, da Contadoria Geral, aprova a prestação de contas apresentada, autorizando o fornecimento da respectiva quitação.

Relator: Diretor NELSON OMEGNA

No. 64

PROCESSO No. 32 540/68

ASSUNTO: TOMADA DE PREÇOS no. 113/68 - CPC-1, para aquisição de tinta para demarcação de tráfego.

DECISÃO: A Diretoria, face à exposição do relator, homologa a TOMADA DE PREÇOS no. 113/68 CPC-1, autorizando a aquisição das tintas solicitadas, à firma TINTAS CORAL S/A, pelo valor global de NCr$ 15 705,00 (quinze mil setecentos e cinco cruzeiros novos), assim distribuídos:

Item 1o. - Galão de tinta branca para demarcação de tráfego, referência EB, 9113 1 000 unidades ao preço unitário de NCr$ 10,19 - Total NCr.$ 10 190,00

Item 2o. - Galão de tinta amarela para demarcação de tráfego, referência EB, 9112 500 unidades ao preço unitário de NCr$ 11,03 - Total NCr$ 5 515,00

A entrega das tintas deverá ser feita no prazo de 10/15 dias, a contar da data de expedição da Nota de Empenho respectiva.

Relator: Diretor CRESO VILLELA

No. 65

PROCESSO: No. 36 963/68

ASSUNTO: TOMADA DE PREÇOS no. 146/68-CPC-2, para execução de pavimentação e eventual terraplenagem no Plano Pilôto, Cidades Satélites e adjacências.

DECISÃO: A Diretoria, face à exposição do relator, homologa a TOMADA DE PFEÇOS no. 146/68-CPC-2, autorizando a contratar com a firma TERCON, TERRAPLENAGEM E CONSTRUÇÃO S/A, a execução de pavimentação e eventual terraplenagem no Plano Pilôto, Cidades Satélites e Adjacências, em Brasília, D.F., pelo acréscimo em percentagem única e global de 271% (duzentos e setenta e um por cento) sôbre os preços unitários da tabela de preços do D.N.E.R., aprovada pelo seu conselho executivo em 18.6.64 atribuindo-se ao contrato o valor de NCr$ 800,000,00 (oitocentos mil cruzeiros novos), variável em 25% (vinte e cinco por cento) para mais ou para menos, de acôrdo com o capítulo VII do Edital. Os serviços deverão estar concluídos no prazo de 240 (duzentos e quarenta) dias, contados da data da expedição da la. "Ordem de Serviço".

Relator: Diretor CRESO VILLELA.

No. 66-PROCESSO No. 37.208/68

ASSUNTO: Tomada de Preços no. 151/68-CPC-2, para fornecimento e instalação de PERSIANAS nas projeções 1, 2 e 3 da SQ 112-Sul.

DECISÃO: A Diretoria, face à exposição do relator, homologa a Tomada de Preços no. 151/68 CPC-2, autorizando a contratar com a firma COMÉRCIO DE PERSIANAS FLÓRIDA LIMITADA, o fornecimento e instalação de persianas, nas projeções 1, 2 e 3 da SQ-112-Sul, pelo preço global proposto de NCr$46.140,00, preço unitário de NCr$ 15, 38 por metro quadrado e prazo de 40 dias, contados da emissão da respectiva "Ordem de Serviço".

Relator: Diretor CRESO VILLELA.

No. 67-PROCESSO No. 33.783/68

ASSUNTO: Tomada de Preços no.142/68-CPC-2, para execução de GALERIA DE ÁGUAS PLUVIAIS.

DECISÃO: A Diretoria, face à exposição do relator, homologa a Tomda de Preços no. 142/68-CPC-2, autorizando a contratar com a firma vencedora ETESCO S/A- ESCRITÓRIO TÉCNICO DE ENGENHARIA SANITÁRIA E CONSTRUÇÕES- a execução de uma Galeria em Concreto armado de 1.80 x 1.80 m, para águas pluviais, no Plano Pilôto de Brasília, DF, pelo preço global proposto de NCr$ 256.984,00 (duzentos e cinquenta e seis mil, novecentos e oitenta e quatro cruzeiros novos) e prazo de 120 (cento e vinte) dias contados a partir da expedição da "Ordem de Serviço" respectiva, sendo que o valor do Contrato poderá sofrer uma variação de 25% para mais ou para menos.

Relator: Diretor CRESO VILLELA

No. 68-PROCESSO No. 2.413/68

ASSUNTO: BANCO REGIONAL DE BRASILIA S/A- solicita a concessão de áreas, em diversas Cidades Satélites, para instalação de novas agências bancárias.

DECISÃO: A Diretoria, face à exposição do relator e tendo em vista o constante do processo, manifesta-se favorâvelmente à doação da Projeção "G", Quadra C-12, Setor Central da Cidade Satélite de Taguatinga, ao BANCO REGIONAL DE BRASÍLIA S/A, ouvido o Egrégio Conselho de Administração e a Douta Assembléia Geral.

Relator: Diretor CLÓVIS FERREIRA DE MORAIS.

No. 69-PROCESSO No. 20.234/63

ASSUNTO: JUSTINO ERNESTO DA SILVA, por seu procurador Geraldo Silva Amorim- solicita anuência da Novacap para transferir o contrato de arrendamento do lote no. 31, Núcleo rural Sobradinho II, para a GRANJA TAPAJÓS LTDA.

DECISÃO: A Diretoria, face à exposição do relator e de acôrdo com as informações constantes do processo, concede anuência do lote no. 31, do Núcleo Rural Sobradinho II, de Justino Erneto da Silva, para a GRANJA TAPAJÓS LTDA., responsabilizando-se esta, por quaisquer ônus existentes com relação ao imóvel. Outrossim, autoriza a Procuradoria Jurídica a desistir da ação rescisória, com relação ao lote no. 31 e a prosseguir na outra ação, referente ao lote no. 34.

Relator: Diretor CLOVIS FERREIRA DE MORAIS.

ROGÉRIO DE FREITAS CUNHA
CLOVIS FERREIRA DE MORAIS
CRESO VILLELA

ORDEM DE SERVIÇO No. 061/68/DVO

O Chefe do Departamento de Viação e Obras - D.V.O., no uso das atribuições que lhe foram delegadas pela Portaria no. 1321/64,

R E S O L V E:

Tornar insubsistente a Ordem de Serviço no. 021/68/DVO, de 14/03/1968, que aplicou ao empregado contratado JOSÉ VENTURA DOS SANTOS, matrícula no. 1473, função Trabalhador, lotado neste Departamento, a pena de suspensão por 3 (três) dias.

Dê-se ciência e cumpra-se.

Brasília, 12 de novembro de 1968.

MAYER HERSIO MYSSIOR
Engo. Chefe do Depto. de Viação e Obras

ORDEM DE SERVIÇO No. 062/68/DVO

O CHEFE DO DEPARTAMENTO DE VIAÇÃO E OBRAS - D.V.O. no uso das atribuições que lhe foram delegadas pela Portaria no. 1321/64,

R E S O L V E:

Aplicar ao empregado, contratado MANOEL FERNANDES DE SOUZA, função Trabalhador, matrícula no. 1479, lotado neste Departamento, a PENA DE SUSPENSÃO, por 10 (DEZ) DIAS, de 18/11/68 a 27/11/68 por (motivo) de desobediência a ordem superior, sendo insubordinado no ambiente de trabalho.

Dê-se ciência e cumpra-se.

Brasília, 12 de novembro de 1968.

MAYER HERSIO MYSSIOR
Engo. Chefe do Depto. de Viação e Obras

ORDEM DE SERVIÇO No. 063/68/DVO

O CHEFE DO DEPARTAMENTO DE VIAÇÃO E OBRAS -D.V.O., no uso das atribuições que lhe foram delegadas pela Portaria no. 1321/64,

R E S O L V E:

Aplicar ao empregado contratado JOSÉ VENTURA DOS SANTOS, função Trabalhador, matrícula no. 1473, lotado neste Departamento, a PENA DE SUSPENSÃO, por 03 (três) dias, de 18/11/68 a 20/11/68, por (motivo), de desobediência a ordem superior, sendo insubordinado no ambiente de trabalho.

Dê-se ciência e cumpra-se.

Brasília, 12 de novembro de 1968.

MAYER HERSIO MYSSIOR
Engo. Chefe do Depto. de Viação e Obras

ORDEM DE SERVIÇO No. 064/68-DVO

O Engenheiro Chefe do Departamento de Viação e Obras da NOVACAP, tendo em vista os motivos apresentados pelo Senhor Presidente da Comissão de Processo Administrativo designada pela Ordem de Serviço no. 044/68-DVO, de 17 de julho de 1968, desta Chefia, pelos quais ficou plenamente justificado o retardamento dos trabalhos da Comissão.

R E S O L V E:

Prorrogar, de acôrdo com o disposto no parágrafo único, do artigo 220 do Estatuto dos Funcionários Públicos Civis da União, os respectivos trabalhos da Comissão por mais 30 (trinta) dias, a vencerem em 16 de novembro de 1968.

Brasília, DF., 18 de outubro de 1968.

Eng. MAYER HERSIO MYSSIOR
Chefe do Depto. de Viação e Obras - DVO

ORDEM DE SERVIÇO No. 0066/DVO.

O chefe do Departamento de Viação e Obras - D.V.O., no uso das atribuições que lhe foram delegadas pela Portaria no. 1321/64,

R E S O L V E:

Aplicar ao empregado contratado CLOVIS DA CUNHA LELIS, matrícula no. 52.146, lotado neste Departamento, a pena de REPREENSÃO, por motivo de indisciplina no seu setor de trabalho, desrespeitando seu superior hierárquico.

Dê-se ciência e cumpra-se.

Brasília, 18 de novembro de 1968.
Eng. MAYER HERSIO MYSSIOR
Chefe do Depto. de Viação e Obras - DVO

P.D.F. - SECRETARIA DE VIAÇÃO E OBRAS
DEPARTAMENTO DE ESTRADAS DE RODAGEM DO DISTRITO FEDERAL

INSTRUÇÃO DE SERVIÇO DE 19 DE NOVEMBRO DE 1968.

O DIRETOR GERAL DO DEPARTAMENTO DE ESTRADAS DE RODAGEM DO DISTRITO FEDERAL, usando das atribuições que lhe confere o artigo 39, parágrafo XXIX, do Regimento aprovado pelo Decreto "N" No. 465, de 10 de dezembro de 1965, e considerando o que consta do Processo no. 03058/68 DER-DF,

R E S O L V E:

Demitir por justa causa, do Quadro de Pessoal Temporário e de Obras do DER-DF, o servidor CELSO DE ALMEIDA, na função de Mestre-Mecânico, matrícula nº. 339-C.

Brasília, DF, 19 de novembro de 1968.

CLÁUDIO ROBERTO DINIZ STARLING
Diretor Geral do DER-DF.

DEPARTAMENTO DE ESTRADAS DE RODAGEM DO DISTRITO FEDERAL.

ATA DA 90a. REUNIÃO ORDINÁRIA DO CONSELHO RODOVIÁRIO DO DISTRITO FEDERAL. Aos vinte e seis dias do mês de setembro de mil novecentos e sessenta e oito, na sede do DER-DF, realizou-se a 90a. Reunião Ordinária do Conselho Rodoviário do Distrito Federal, presidida pelo Engenheiro Edison Bueno Costa, secretariada pelo Sr. Eduardo Dantas Ramos e com a presença dos seguintes conselheiros, conforme consta do "Livro de Presenças": Roberto Maurício Pires Campos, Leonardo Leite Praça, João Mathias de Souza Filho e Wanderley de Oliveira. I - ABERTURA DA SESSÃO E LEITURA DA ATA. Aberta a sessão, determinou o Sr. Presidente que se procedesse à leitura da ATA da reunião anterior que, posta em discussão, foi aprovada. II - EXPEDIENTE: Atas das reuniões da Junta de Contrôle de nos. 36a., 37a., 38a. e 39a. Despacho: O Conselho tomou conhecimento e determinou o arquivamento das Atas. III - ORDEM DO DIA: Processo 2871/68 - Referente à Reformulação do Orçamento Analítico do DER-DF, decorrente das Alterações da Receita e Despesa já aprovadas pelo Conselho Rodoviário. Decisão: O Conselho aprovou por unanimidade o Orçamento Analítico proposto, face às explicações prestadas na reunião pelo Representante do DER-DF. Engenheiro Leonardo Leite Praça, que da reunião participou, como susbstituto do Diretor-Geral. IV - COMUNICAÇÕES DOS CONSELHEIROS E ENCERRAMENTO. O Conselheiro Wanderley de Oliveira, solicitou a palavra a fim de expressar seu desejo de examinar os esclarecimentos prestados pela Divisão de Normalização e Obras do DER-DF, no processo no. 01137/68, que havia sido submetido ao Conselho Rodoviário na reunião anterior, à qual, por motivo de fôrça maior, não pudera comparecer. O Conselho decidiu então, que fôsse requisitado o processo no. 01137/68 e encaminhado ao Conselheiro solicitante. - O Conselheiro Roberto Maurício Pires Campos comunicou não ter podido relatar o processo no. 01673/68, referente ao Regimento Interno da Junta de Contrôle, em virtude de considerar a matéria merecedora de análise jurídica, o que não pôde ser feito em consequência da transferência do Chefe do Serviço Jurídico para outro órgão, deixando-o assim sem assessoramento jurídico para elaboração de seu parecer. Decidiu então o Conselho Rodoviário que a matéria fique pendente de parecer, até que o Serviço Jurídico do DER-DF possa prestar ao Conselheiro os esclarecimentos que êle julgar necessários. Nada mais havendo a tratar, o Sr. Presidente encerrou a re- Ramos, secretário, lavrei a presente ATA que, lida e aprovada, será pelo Sr. Presidente e por mim assinada.

Presidente: EDISON BUENO COSTA
Secretário: EDUARDO DANTAS RAMOS.

PROCURADORIA - GERAL

PROCURADORIA-GERAL 18.11.68 42/68

12.529 - RUI FERREIRA BRAGA - Justifico as faltas do servidor, por motivo de gala, referente ao período de 20/11 a 27/11/68, conforme documentos apresentados.

41187/68 27.11.68

Chefe do S.P.F.

PROCURADORIA-GERAL 18.11.68 43/68

12.529 - RUI FERREIRA BRAGA - Concedo Salário Família ao servidor, pela dependente ISABEL DA CONSOLAÇÃO FERREIRA, espôsa, a partir de novembro de 1968, conforme certidão apresentada.

41188/68.

Chefe do S.P.F.

PROCURADORIA-GERAL

Em, 12 de novembro de 1968

Proc. 40765/68- MYRTILA DE SOUZA, matr. 11.446.
Desp. Concedo licença para tratamento de saúde à servidora, no período de 22.10.68 a 08.11.68, nos têrmos dos artigos 97 e 98, da Lei no. 1.711 de 28.10.52

CONTRATOS E CONVENIOS

PREFEITURA DO DISTRITO FEDERAL

S.V.O.

DEPARTAMENTO DE ESTRADAS DE RODAGEM DO DISTRITO FEDERAL.

CONTRATO No. 11/68

SERVIÇO JURÍDICO DO DER-DF.

CONTRATO DE EMPREITADA ENTRE O DEPARTAMENTO DE ESTRADAS DE RODAGEM DO DISTRITO FEDERAL E A FIRMA SERGEN - SERVIÇOS GERAIS DE ENGENHARIA S/A: PARA PROJETO E CONSTRUÇAO DE PONTES DE CONCRETO ARMADO, SÔBRE O RIO MELCHIOR NA RODOVIA DF-1, COM 45,00 M (QUARENTA E CINCO METROS) DE EXTENSAO TOTAL, VAO LIVRE MÍNIMO DE 27,00 M (VINTE SETE METROS); SÔBRE O RIO DESCOBERTO. NA RODOVIA DF14, COM 50,00 M (CINQUENTA METROS) DE EXTENSÃO TOTAL E VÃO LIVRE MÍNIMO DE 30,00 M (TRINTA METROS).

CLÁUSULA I

PREÂMBULO

1) - CONTRATANTES: - DEPARTAMENTO DE ESTRADAS DE RODAGEM DO DISTRITO FEDERAL, adiante denominado DER-DF e a Firma SERGEN - SERVIÇOS GERAIS DE ENGENHARIA S/A, a seguir designada EMPREITEIRA.

2) - LOCAL E DATA: - Lavrado e assinado na Capital da República na sede do DER-DF aos 19 dias do mês de novembro de 1968.

3) - REPRESENTANTES: - Representa o DER-DF o seu Diretor-Geral Engenheiro CLÁUDIO ROBERTO DINIZ STARLING e a EMPREITEIRA o Engenheiro ELMAR LUIZ KOENIGKAN, brasileiro, casado, residente em Brasília, conforme podêres arquivados no Serviço Jurídico do DER-DF.

4) - SEDE DA EMPREITEIRA: - A EMPREITEIRA é estabelecida em Brasília no Edifício das Pioneiras Sociais s/ 304 e 308.

5) - FUNDAMENTO DO CONTRATO: - Êste contrato decorre de autorização do Conselho Executivo do DER-DF que em sua 117a. Reunião Ordinária, homologou a Tomada de Preços no. 16/68.

CLÁUSULA II

DESCRIÇAO E ANDAMENTO DOS SERVIÇOS CONTRATADOS;

1) - Os serviços a executar na confecção de projeto e construção de pontes de concreto armado, sôbre o Rio Melchior na Rodovia DF-1, com 45,00 m (quarenta e cinco metros) de extensão total, vão livre mínimo de 27,00 m (vinte e sete metros); sôbre o Rio Descoberto, na Rodovia DF-14, com 50,00 m (cinquenta metros) de extensão total e vão livre mínimo de 30,00 m (trinta metros).

PARÁGRAFO PRIMEIRO: - A despesa da instalação do canteiro deverá ser considerada como incluída nas composições dos diversos preços unitários da obra. Para efeito do faturamento apenas o DER-DF poderá adotar o valor de NCr$ 1.000,00 (hum mil cruzeiros novos), quando da conclusão da instalação do canteiro.

PARÁGRAFO SEGUNDO: - A contratante deverá colocar placas de identificação da obra em locais bem visíveis, segundo modêlo a ser fornecido pela Divisão de Estudos e Projetos, através do projeto-tipo.

PARÁGRAFO TERCEIRO: - O DER-DF fornecerá, desde que seja da sua conveniência, qualquer material necessário aos serviços, objeto do presente contrato descontando-se o seu valor, dos serviços assim medidos e pagos.

PARÁGRAFO QUARTO: - A contratante deverá colocar cantoneiras de 4" x 4" x 3/8", na extensão necessária, na extremidade da obra e nas interrupções da lage estrutural, executar junta longitudinal de asfalto, assim como pintar de nata de cimento tôda a superfície da estrutura, pintar com cal os guarda-rodas e guarda-corpos e fazer a sinalização de acôrdo com as especificações do DER-DF, inclusive com assentamento de catadióptricos Astro B de 56 mm, nos extremos do guarda-corpo da obra.

PARÁGRAFO QUINTO: - As obras só poderão ser iniciadas, após depósito na Divisão de Estudos e Projetos da memória de cálculo, projeto e planta de detalhes da obra.

PARÁGRAFO SEXTO: - Colocação e manutenção de referência de nível.

2) - Aplicar-se-ão aos serviços as normas do DNER e especificações do DER-DF, as condições dêste contrato e a proposta da EMPREITEIRA.

3) - O cronograma físico-financeiro dos trabalhos foi feito de modo a assegurar o andamento proporcional dos serviços ao prazo previsto, para sua execução total, reservando-se ao DER-DF, a faculdade de aprová-lo ou modificá-lo, obedecendo o seguinte desenvolvimento:

1o. - instalação
2o. - colocação de ferro no canteiro de serviço;
3o. - infra-estrutura;
4o. - super-estrutura;
5o. - armações;
concretagem;
6o. - acabamento;
pavimentação;
guarda-corpos;
pintura e sinalização.

4) - ALTERAÇAO DO PROJETO: - Qualquer alteração do projeto depois da assinatura dêste contrato dependerá de aprovação prévia do Diretor-Geral do DER-DF.

5) - ACRÉSCIMO DE OBRAS: - Qualquer acréscimo de serviço decorrente de alteração do projeto ou das especificações não poderão ultrapassar de 25% (vinte e cinco por cento) do valor global.

CLÁUSULA III

PREÇOS E PAGAMENTOS

1) - PREÇO: - O DER-DF pagará pela execução dos serviços contratados o valor de NCr$..... 343.460,00 (trezentos e quarenta e três mil, quatrocentos e sessenta cruzeiros novos), observando o cronograma físico-financeiro da EMPREITEIRA.

2) - FORMA DE PAGAMENTO: - O pagamento será efetuado na Tesouraria do DER-DF, correspondendo às seguintes etapas de serviço:

PONTE SÔBRE O RIO MELCHIOR

1o. pagamento:

Projeto - Instalação - Sondagens
NCr$ 2.000,00

2o. pagamento:
Depósito de ferro na obra
NCr$ 27.600,00

3o. pagamento
Conclusão da infra-estrutura
NCr$ 12.750,00

4o. pagamento:
Escoramento e Fôrmas
NCr$ 36.800,00

5o. pagamento:
Conclusão da Ferragem
NCr$ 27.600,00

6o. pagamento:
Concretagem da ponte
NCr$ 33.600,00

7o. pagamento:
Conclusão dos serviços
NCr$ 9.240,00

T O T A L: 149.590,00

PONTE SÔBRE O RIO DESCOBERTO

1o. pagamento:
Projeto - Instalação - Sondagens
NCr$ 2.000,00

2o. pagamento:
Depósito de ferro na obra
NCr$ 38.855,00

Distrito Federal

Tempo nublado, com trovoadas ocasionais, à tarde. Temperatura estável. Máxima de ontem, 28.2; mínima, 16.5. Umidade do ar; 52 por cento.

Brasília, 26 de novembro de 1968

3o. pagamento:
Conclusão da infra-estrutura
NCr$ 14.240,00

4o. pagamento:
Escoramento e Fôrmas
NCr$ 41.000,00

5o. pagamento:
Conclusão da Ferragem
NCr$ 38.855,00

6o. pagamento:
Concretagem da ponte
NCr$ 49.000,00

7o. pagamento:
Conclusão dos serviços
NCr$ 9.920,00

T O T A L: NCr$ 193.870,00

PARÁGRAFO ÚNICO: - Os preços unitários constantes da proposta da EMPREITEIRA e referente a todos os serviços de fundação não serão modificados em consequência de aumentos ou diminuições dêsses serviços, seja em área, volume e profundidade.

CLÁUSULA IV

PRAZOS

1) - PRAZO DE INÍCIO: - Os serviços contratados serão iniciados dentro de 10 (dez) dias consecutivos da expedição da primeira "Ordem de Serviço" a qual deverá ser expedida dentro de 10 (dez) dias seguintes à publicação no "Distrito Federal".

2) - PRAZO DE CONCLUSÃO: - O prazo para conclusão dos serviços fica fixado em 120 (cento e vinte) dias corridos contados da expedição da primeira "Ordem de Serviço".

CLÁUSULA V

PRORROGAÇÃO

A prorrogação dos prazos ficará a exclusivo critério do DER-DF e sòmente será possível nos seguintes casos:

a) - Na hipótese de falta de elementos técnicos para execução dos trabalhos, quando o fornecimento dêles couber ao DER-DF os prazos poderão ser prorrogados pelo tempo em que durar a omissão aludida, desde que aceita a alegação pelo DER-DF;

b) - Atraso nas desapropriações das propriedades atingidas pelos trabalhos;

c) - Ordem escrita do DER-DR para paralizar ou restringir a execução dos trabalhos, no interêsse da Administração;

d) - Excesso em relação às quantidades de serviços admitidos no projeto;

e) - Modificaação do projeto;

f) - Período excepcional de chuvas:

g) - Crise comprovada de algum material de construção básico, no mercado.

CLÁUSULA VI

VALOR E DOTAÇÃO

1) - VALOR: - O valor atribuído aos serviços objeto do presente contrato é de NCr$343.460,00 (trezentos e quarenta e três mil. quatrocentos e sessenta cruzeiros novos) conforme consta do ítem (2) desta cláusula.

2) - DOTAÇÃO: - As despesas do presente contrato correrão por conta da seguinte dotação:

Verbal: 41.0.00 - Consignação: 41.1.00 - Sub-Consignação: 41.1.03.
Meta: 4 - conforme consta da Nota de Empenho no. 438/68, no valor de NCr$ 343.460,00 (trezentos e quarenta e três mil, quatrocentos e sessenta cruzeiros novos).

CLÁUSULA VII

MULTAS

a) - Por dia que exceder ao prazo de conclusão do serviços NCr$ 100,00 (cem cruzeiros novos).

b) - Quando os serviços não tiverem o andamento previsto no crinograma físico-financeiro da obra; quando não forem executados perfeitamente de acôrdo com o projeto, normas técnicas e especificações vigentes no DER-DF e DNER; quando a fiscalização for inexatamente informada pelo contratante ou tiver seus trabalhos dificultados; quando o contrato for transferido a terceiros no todo ou em parte, sem prévia autorização do DER-DF, serão aplicávies multas variáveis de NCr$ 100,00 (cem cruzeiros novos) a NCr$ 2.000,00 (dois mil cruzeiros novos), conforme a gravidade da falta e mais, se for o caso, suspensão do direito de licitar do DER-DF temporário ou definitivo, com declaração pública de inidoneidade, se for definitivo.

2) - Notificação e Recolhimento: - Da aplicação da multa será a EMPREITEIRA notificada pelo DER-DF. A partir da notificação terá ela o prazo de 10 (dez) dias para recolher a importância correpondente à Tesouraria do DER-DF.

3) - Nenhum pagamento de avaliação será efetuado à EMPREITEIRA se esta deixar de recolher qualquer multa que lhe for imposta.

CLÁUSULA VIII

RESCISÃO

1) - POR ACÔRDO: - Este contrato poderá ser rescindido por mútuo acôrdo atendida a conveniência dos serviços.

2) - POR INICIATIVA DO DER-DF: - Caberá rescisão dêste contrato por iniciativa do DER-DF, independentemente de interpelação judicial, sm que a EMPREITEIRA tenha direito a indenização de qualquer espécie, quando:

a) - não cumprir quaisquer das obrigações estipuladas nêste contrato;

b) - não recolher multa importada dentro do prazo estabelecido

c) - incorrer em multas por mais de duas condições para sua aplicação;

d) - trasnferir o contrato a terceiros, no todo ou em parte, sem prévia autorização do DER-DF;

e) - quando não mantiver no serviço o equipamento e o pessoal mínimo necessários ao andamento dos trabalhos, dentro dor prazos estabelecidos.

3) - INDENIZAÇÃO: - Não caberá indenização de qualquer espécie à EMPREITEIRA, por rescisão dêste contrato, exceto no caso previsto no ítem 1 desta cláusula, quando terá direito a receber o valor das instalações efetuadas para cumprimento do contrato, descontadas as parcelas correspondentes à utilização dessas instalações proporcionalmente aos serviços executados até a data da rescisão. Fica expressamente estabelecido que o DER-DF não pagará indenização ou indenizações devidas pela EMPREITEIRA à Legislação Trabalhista.

CLÁUSULA IX

CAUÇÃO

1 - Para garantia da assinatura dêste contrato a EMPREITEIRA depositará na Tesouraria do DER-DF, complemento à caução já depositada nos têrmos do artigo V - ítem 12 - parágrago primeiro do Edital, até que seja completado 1% (hum por cento) do valor atribuído à adjudicação em moeda corrente do País ou Títulos da Dívida Pública Federal, representados pelos respectivos valôres nominais.

2 - A caução inicial será reforçada durante a execução do contrato, mediante recolhimento no ato do pagamento da conta correspondente à cada avaliação, de importância necessária a completar os reforços anteriormente procedidos 4% (quatro por cento) dos valôres dos serviços até então executados.

3 - A caução inicial e os respectivos reforços serão levantados 30 (trinta) dias após o recebimento da obra pelo DER-DF.

4 - Em caso de rescisão do contrato e interrupções de serviços não serão devolvidos a caução inicial e os seus reforços, a menos que a rescisão e a paralização dos serviços decorra de acôrdo com o DER-DF.

CLÁUSULA X

REAJUSTAMENTO

Os preços não serão reajustados nos 180 (cento e oitenta) dias seguintes à licitação, salvo em caso de ônus decorrentes de Altos do Estado que acarrete majoração superior a 10% (dez por cento) nos preços dos serviços a executar.

PARÁGRAGO ÚNICO: - As normas do DER-DF sôbre o reajustamento são aplicáveis ao presente contrato.

CLÁUSULA XI

RECEBIMENTO DA OBRA

1 - Considerar-se-ão concluídos os serviços definidos nêste contrato, quando entregues limpos, concluídos conforme as operações e especificações da cláusula II, depois de efetuada a remoção de entulhos, terras e outros materiais procedentes dos serviços executados e, tiver sido entregue EMPREITEIRA à Fiscalização comunicação escrita dessa conclusã.

2 - Recebida pela Fiscalização a comunicação a que se refere o ítem anterior, procederá o DER-DF, dentro dos dias seguintes àquela ao recebimento dos serviços, ratificando mediante têrmo.

3 - Após o recebimento da obra permanecerão os serviços em estágio de observação pelo prazo de 6 (seis) meses durante o qual ficará a EMPREITEIRA obrigada aos reparos e substituições que a juízo do DER-DF e sem ônus para o mesmo se fizerem necessários.

CLÁUSULA XII

VIGÊNCIA

O presente contrato entrará em vigor depois de publicado no "Distrito Federal".

CLÁUSULA XIII

FÔRO

Para as questões dêste contrato fica eleito o Fôro da Capital da República.

E, por assim estarem acordes assinam êste contrato os representantes das partes e as testemunhas abaixo discriminadas.

Brasília, 19 de novembro de 1968.

CLÁUDIO ROBERTO DINIZ STARLING
Diretor-Geral do DER-DF.

TESTEMUNHAS:

VICKTOR JOSE L. ARNEITZ

CARLOS FERRAZ DOS SANTOS

ELMAR LUIZ KOENIGKAN
Empreiteira.

PREÇO DÊSTE EXEMPLAR NCr$ 0,20