

Distrito Federal

Orgão Oficial do Poder Executivo do Distrito Federal • Decreto N.º 655, 13 de setembro de 1967.

Brasília, 8 de agosto de 1968

Ano I N.º 124

"MOMENTO 68"

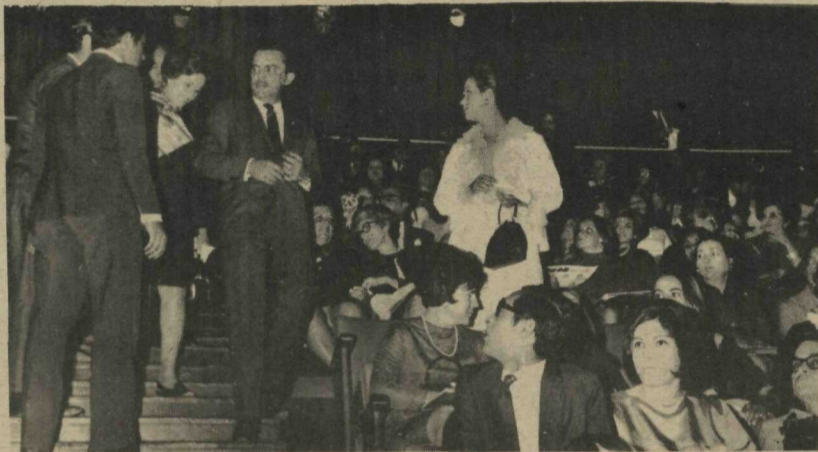

Na foto o Prefeito do Distrito Federal, Sr. Wadjô da Costa Gomide, e a Primeira Dama do Distrito Federal, Sra. Maria Helena Paiva Gomide, quando da realização do Show "Momento 68", no Teatro Martins Pena.

CASAS

A SHIS entregará no próximo sábado, às 9 horas, aos promitentes compradores de residências no Setor "J-Norte" de Taguatinga, os contratos de Compra e Venda dos referidos imóveis dando cumprimento, assim, ao programa habitacional da Prefeitura do Distrito Federal.

Os contratos serão entregues aos proprietários, após o competente registro em Cartório.

Por outro lado, a Diretoria da SHIS formula apelo aos ocupantes regularizados, no sentido de que procurem os Escritórios Regionais para a assinatura de seus contratos de Compra e Venda, sem o que os faltosos não terão participação no próximo sorteio de liberação de casas.

ELETRIFICAÇÃO



Em Assembléia Geral que contou com a presença de elevado número de granjeiros e fazendeiros, foi eleita e empossada a primeira diretoria da Cooperativa de Eletrificação Rural Tamandúa. A reunião promovida pela Secretaria de Agricultura da Prefeitura, Sindicato Rural de Brasília, DFL, INDA, INBRA, IBRA e ACAR-DF, foi realizada sábado último, no Clube dos Duzentos, em Taguatinga. O novo órgão congregará agricultores e pecuaristas dos Núcleos Rurais da Vargem da Benção, Guariroba, Ponte Alta, Monjolo e Taguatinga. A Diretoria da Cooperação de Eletrificação está constituída dos srs. José Smith Braz, Presidente; Hugo Martins Borges, Superintendente e, Sra. Maria Clementina Schamli, Secretária e Relações Públicas. Foram eleitos Conselheiros, os srs. Saburo Onoyama e José

ZOOLOGICO

Através de comunicado à Secretaria de Imprensa da PDF, o Chefe do Serviço de Veterinária da Fundação Zoobotânica contestou notas veiculadas pela Imprensa de que animais do Jardim Zoológico estariam morrendo. Frisa que, os animais do Zoo não estão morrendo, e, sim, em franca multiplicação, "pois, quando aqui chegamos, encontramos cerca de 950 e hoje contamos com 1.410 e pretendemos até o fim do ano chegar aos 2.000".

LEAO E LEOA

Sobre a morte da leoa, recentemente ocorrida, esclarece o comunicado do Dr. Fernando Leira Teixeira não ter havido o mínimo intento de se ocultar o fato, "haja vista o seu couro ser esticado para secar em lugar visível a todos". E como causa mortis aponta a septicemia, assinalando que ela era portadora de uma infecção uterina já com 4 recidivas: a necrópsia atestou a existência de 3 tumores nos cornos do útero, pesando aproximadamente 1 kg. Quanto ao leão afirma o comunicado que ele é portador de uma insuficiência hepática crônica.

MICROFILME



A microfilmagem de todos os documentos arquivados pela NOVACAP será possível, de agora em diante, graças às modernas máquinas adquiridas e já montadas por aquela Companhia. A operação ficará a cargo da Divisão de Documentação e Comunicações do Departamento de Administração. Foto do Sr. Hélcio Barbosa de Castro, Chefe do DAD e outros funcionários quando examinava o equipamento recém-instalado.

ÔNIBUS

Diversos melhoramentos serão introduzidos na TCB no próximo ano, destacando-se o aumento de sua frota de coletivos e as obras do seu Parque de Manutenção. A Prefeitura do Distrito Federal contribuirá, para tanto, com 2 milhões, 643 mil e 77 cruzeiros novos.

CEMITÉRIOS

Os cemitérios de Taguatinga e Sobradinho terão, brevemente, iniciadas as obras de construção de suas capelas mortuárias, sendo que a importância de 45 mil cruzeiros novos já foi destinada no Orçamento da PDF, para 1969, necessária ao atendimento desses serviços.

DISTRITO FEDERAL

Orgão Oficial do Poder Executivo do Distrito Federal, editado pela SECRETARIA DE ADMINISTRAÇÃO - Coordenação do Sistema de Racionalização e Produtividade - Divisão de Documentação. Diretor Responsável: J.P. Batista - Redação e Administração: Setor de Autarquias Sul Quadra 3 - Bloco N-0-5o. andar. Telefones: 2-0349 e 3-1000, ramais 36, 38 e 40. Composição e impressão: oficinas do "Correio Brasileiro". Setor de Indústrias Gráficas, telefone 2-7177. Assinatura anual NCr\$ 30,00. Brasília - Distrito Federal.

TEATRO

Sob o patrocínio da Fundação Cultural do DF serão apresentadas no próximo sábado, às 21 hs no Teatro Martins Pena, as peças "La Nuit D' Octobre" de Alfred Musset e "Le Jeu d'amour e du Hasard", de Marivaux. Estarão a cargo da Companhia Francesa de Comédia Jean Laurant Cochet.

FORRAGEM



Dois alunos do curso de pós-graduação de engenharia agrícola, da Universidade Estadual de Iowa, nos Estados Unidos, projetaram uma original máquina de colhêr milho, a que deram o nome de "Beefmaker". Kenneth R. Schroeder, natural de Iowa, e Fred Ferlemann, da Alemanha Ocidental, tiveram a idéia de uma colhedeira que liberta os grãos de milho e separa a forragem, numa só operação.

A máquina pega e separa a espiga da haste, debulha o milho, e também corta a haste, as folhas, os sabugos e a palha, para transformá-los em forragem.

A "Beefmaker" usa materiais que hoje são desperdiçados. Por quilo de

VISITANTE

Está sendo esperada nesta Capital, para uma breve visita de turismo, a Sra. Jacob Javits, esposa do Senador Republicano Jacob Javits, de Nova Iorque.

EMBAIXADOR

O Embaixador dos Estados Unidos no Brasil, Sr. John Wills Tuthill, chegou terça-feira à noite a esta Capital, para uma breve visita de rotina. O Embaixador retornara de São Paulo, onde havia pronunciado discurso sobre uma exposição de Maquinaria Industrial Americana que se realizará no Pavilhão da Bienal, de 15 a 25 de outubro próximo. O Embaixador não tem programação oficial em Brasília, mas deverá encontrar-se com alguns representantes governamentais e do Congresso num almoço e numa recepção na Embaixada Americana.

LIVROS

FOLHAS ESPARSAS

- "Disse o príncipe dos poetas castelhanos que -Se o homem é um mundo abreviado, a mulher é o céu deste mundo- Devemos acrescentar: e a Mãe o Sol deste céu. Como o sol, alumia, aquece, alegra, comove, alenta expande, acaricia, seduz, fascina, atrai. O que é o Sol entre os astros, é a mãe perante os povos, o ponto primacial da vida, a fonte da família, a chave da sociedade. Cooperadora e complemento do homem, a mãe gera, nutre, educa, dá forma: brilho e esmalte à existência: é a autora maravilhosa e a destra escultora dos seres". E prossegue a Sra. Maria Cottas em seu livro FOLHAS ESPARSAS - "Onde um sorriso que seja comparável ao doce sorrir de uma mãe? Ou um olhar que se pareça ao seu enternecido olhar? Que melodia igual a esse canto melancólico, plangentíssimo, cujas notas caem sobre o berço e como gotas de luz, como lágrimas de amor, quando a mãe embala, arrulha ao filho pequenino? Que beijo como os seus beijos? Que abraço como os seus abraços? Que afagos? Que desvelos, que abnegações, que sacrifícios, que ensinamentos? Por isso, nada mais triste que o desamparo materno, nada mais triste que a orfanidade. Um órfão de mãe e um espelho sem luz, uma lampada sem óleo, uma flor sem perfume."

Sobre este livro escreveu Othon Ewaldo - "Livro da mulher para mulher, ele comove e se recomenda, impregnando como está num alto sentido moral, que nos coloca mais perto uns dos outros. O que seria o bastante para impô-lo, neste século de comodismo e egoísmo, se também, um bafejo de sadio otimismo não o envolvesse a primeira e última página."

grão de milho colhido, numa operação normal, um quilo de sabugo, fôlhas e hastes são jogadas fora, como refugo.

"Este material refugado", afirmaram os engenheiros, "pode ser transformado em forragem a ser ensilada, quando apropriadamente suplementada com minerais e equilibrada com proteínas, resultando num alimento barato para o gado".

As experiências feitas com a nova colhedeira deram como resultado 127 alqueires de milho descascado por acre (7,8 toneladas por hectare) e 2,9 toneladas de forragem por acre (7,16 toneladas por hectare). Na foto, a nova colhedeira executando sua tarefa, experimentalmente.

EDUCADORES

O Distrito Federal está sendo representado no 2o. Encontro Regional de Educadores do Ensino Primário que ora se realiza em Vitória, pela Professora Ana Bernardes, Coordenadora de Educação Primária do DF. O conclave que será encerrado no próximo dia 9, tem por objetivo o debate do desenvolvimento dos programas de avaliação do sistema de ensino primário.

ABRIGOS

Abrigos para passageiros em diversas cidades-satélites serão contruídos no próximo ano pela Secretaria de Serviços Públicos da PDF. Serão construídos 9 abrigos em Taguatinga, 5 em Planaltina, 4 no Gama, 4 no Núcleo Bandeirante e 4 em Sobradinho. Por sua vez, também, em 1969, terão início as obras da nova Estação Rodoviária do Gama.

MOEDAS NOVAS DO CRUZEIRO NÔVO

1 CENTAVO

Diâmetro : 17 mm
Espessura : 1,5 mm
Pêso : 2,61 g
Composição: Aço inox.



2 CENTAVOS

Diâmetro : 19 mm
Espessura : 1,5 mm
Pêso : 3,26 g
Composição: Aço inox.

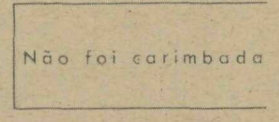

5 CENTAVOS

Diâmetro : 21 mm
Espessura : 1,5 mm
Pêso : 3,97 g
Composição: Aço inox.



10 CENTAVOS

Diâmetro : 23 mm
Espessura : 1,5 mm
Pêso : 5,52 g
Composição: Cuproníquel
(75/25)



20 CENTAVOS

Diâmetro : 25 mm
Espessura : 1,8 mm
Pêso : 7,86 g
Composição: Cuproníquel
(75/25)

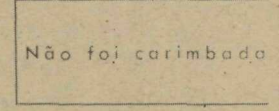

50 CENTAVOS

Diâmetro : 27 mm
Espessura : 1,7 mm
Pêso : 8,74 g
Composição: Níquel



AS NOVAS MOEDAS BRASILEIRAS CIRCULAM A PARTIR DE 1º DE AGOSTO DE 1968

Estão circulando desde primeiro de agosto último as moedas divisionárias de 1, 2, 5, 10, 20 e 50 centavos que substituem as cédulas dilaceradas antigas do mesmo valor à medida que estas últimas vão sendo recolhidas. As moedas de 1 cruzeiro serão lançadas posteriormente, ou seja, durante a execução da segunda etapa da reforma monetária. Nessa oportunidade, o cruzeiro novo perderá a designação de novo e passará a ser cruzeiro simplesmente.

As moedas de 1, 2, e 5 centavos são de aço inoxidável; as de 10 e 20 de cuproníquel, enquanto que as de 50 e 1 cruzeiro (esta última ainda não lançada) são de níquel puro. Foram e serão sempre fabricadas na Casa da Moeda Nacional, obedecendo aos mesmos padrões dos países mais adiantados, concorrendo tecnicamente com estes em pé de igualdade.

RECOLHIMENTO

As cédulas a serem oportunamente recolhidas são as de 10, 20, 50, 100, 200 e 500 cruzeiros antigos, substituídas que serão pelas moedas de 1, 2, 5, 10, 20 e 50 centavos, lançadas recentemente no mercado e cujos valores correspondem àquelas, de acordo com a reformulação monetária levada a cabo pelo Banco Central, com base, do Decreto-Lei no. 1, de 13/11/65 que instituiu e entrando em vigor em 13/2/67 através do Decreto no. 60.190, de 8/2/67, regulamentado pela Resolução no. 47, de 8/2/67, do Conselho Monetário Nacional e Circular no. 73, de 9/2/67, do Banco Central do Brasil.

Por ocasião da vigência da expressão definitiva de cruzeiro (e não cruzeiro novo) serão lançadas as cédulas de 1, 5, 10, 50 e 100 cruzeiros, mantendo, porém a equivalência de 1 por 1.000 e quando todas as cédulas e moedas antigas forem substituídas pelas de novo padrão.

Saliente-se, ainda, que todas as cédulas de 5, 2 e

1 cruzeiros antigos perderam o valor legal desde 13/5/67, enquanto que todas as moedas cunhadas até o dia 13/2/67 perderam seu valor monetário em 13/2/68.

REFORMA

A Reforma do padrão monetário foi introduzida no país devido a quatro razões fundamentais e estão assim justificadas pelo Banco Central:

1 - o antigo CRUZEIRO, como o MIL-RÉIS que o antecedeu, teve o seu poder de compra enormemente enfraquecido devido ao intenso processo inflacionário dos últimos anos. Esse enfraquecimento do Cruzeiro criou sérios problemas de manipulação do meio circulante e contabilidade, principalmente do que se relaciona com o uso das máquinas de calcular e dos modernos equipamentos de escrituração.

2 - A fim de evitar esses inconvenientes, o Governo do Brasil, a exemplo do que fizeram outros países, em situação semelhante, deliberou instituir uma nova unidade monetária - denominada transitóriamente de CRUZEIRO NOVO - valendo 1.000 vezes mais que a unidade antiga.

3 - A modificação do padrão monetário brasileiro foi, portanto, uma consequência da inflação, de simples efeito escritural e contábil, nada influenciando sobre a alta ou baixa dos preços internos.

4 - A reforma será concluída quando o Cruzeiro Novo voltar a se dominar simplesmente CRUZEIRO, como antigamente, mantendo, porém, a equivalência de 1/1.000 e quando todas as cédulas e moedas antigas forem substituídas pelas de novo padrão".

Essas e outras interessantes informações foram prestadas à reportagem do DISTRITO FEDERAL pelo Sr. José Fernandes Ribeiro, Secretário do Gabinete da Presidência do Banco Central em Brasília.

PREFEITURA DO DISTRITO FEDERAL

ATOS DO PREFEITO

DECRETO DE 30 DE julho DE 1968

O Prefeito do Distrito Federal, no uso das atribuições que lhe são conferidas pelo art. 20, inciso VII, da Lei nº 3 751, de 13 de abril de 1960, combinado com o art. 6º, da Lei 5 363, de 30 de novembro de 1967, e tendo em vista o que consta do processo nº 1 842/68,

RESOLVE

APROVEITAR, no cargo de Professor de Ensino Elementar, nível 13-B, do Quadro Provisorio de Pessoal do Distrito Federal, DILMA LIMA DE OLIVEIRA, Professora do Ensino Primario, ED. 104.00.1.H, funcionaria do Estado de Goiás, colocada à disposição da Prefeitura do Distrito Federal.

Distrito Federal 30 de julho de 1968

WADJÓ DA COSTA GOMIDE

(Republicado por ter saído c/ incorreções.)

DECRETO Nº 2763 de 05 de agosto de 1968

Dispõe sobre aquisição de móveis, veículos e máquinas pelos órgãos de administração descentralizada.

O Prefeito do Distrito Federal, no uso das atribuições legais que lhe confere o artigo 20, inciso II, da Lei nº 3 751, de 13 de abril de 1960,

DECRETA:

Art. 1º - Os órgãos de administração descentralizada somente poderão adquirir móveis, máquinas e veículos mediante prévia autorização do Prefeito.

Art. 2º - Este decreto entrará em vigor na data de sua publicação revogadas as disposições em contrário.

Distrito Federal, em 05 de agosto de 1968 80ª da República e 9ª de Brasília.

WADJÓ DA COSTA GOMIDE PREFEITO

DECRETO DE 6 DE agosto DE 1968

O Prefeito do Distrito Federal, no uso das atribuições que lhe são conferidas pelo art. 20, inciso VII, da Lei nº 3 751, de 13 de abril de 1960, combinado com o art. 6º, da Lei 5363, de 30 de novembro de 1967, e tendo em vista o que consta do processo nº 3545/68,

RESOLVE:

APROVEITAR, no cargo de Professor do Ensino Elementar, nível 13-B, do Quadro Provisorio de Pessoal do Distrito Federal, RUTE DE ALMEIDA SAUSMIKAT, Professora Primária, padrão M-A, do Estado de Minas Gerais, colocada à disposição desta Prefeitura.

Distrito Federal, em 6 de agosto de 1968

WADJÓ DA COSTA GOMIDE

DECRETO DE 6 DE agosto DE 1968

O Prefeito do Distrito Federal, no uso das atribuições que lhe confere o artigo 20, inciso VII, da Lei nº 3 751, de 13 de abril de 1960, e tendo em vista o que consta do processo nº 24 364/68,

RESOLVE

EXONERAR, a pedido, PEDRO CORREIA DA SILVA, do cargo de Atendente, nível 09, matrícula nº 8 749, do Quadro Provisorio de Pessoal do Distrito Federal, a partir de 1º de junho de 1968.

Distrito Federal, em 6 de agosto de 1968

WADJÓ DA COSTA GOMIDE

DECRETO DE 6 DE agosto DE 1968

O Prefeito do Distrito Federal, no uso das atribuições que lhe confere o artigo 20, inciso VII, da Lei nº 3 751, de 13 de abril de 1960, e tendo em vista o que consta do processo nº 24 213/68,

RESOLVE

EXONERAR, a pedido, ANTÔNIO AREAS SOBRINHO, do cargo de Oficial de Administração, nível 12-A, matrícula nº 8 526, do Quadro Provisorio de Pessoal do Distrito Federal.

Distrito Federal, em 6 de agosto de 1968

WADJÓ DA COSTA GOMIDE

DECRETO DE 6 DE agosto DE 1968

O Prefeito do Distrito Federal, no uso das atribuições que lhe confere o artigo 20, inciso VII, da Lei nº 3 751, de 13 de abril de 1960, e tendo em vista o que consta do processo nº 21 880/68,

RESOLVE

EXONERAR, a pedido, MARIA TEREZA COHEN BEZERRA, do cargo de Oficial de Administração, nível 12-A, matrícula nº 8 719, do Quadro Provisorio de Pessoal do Distrito Federal a partir de 21 de junho de 1968.

Distrito Federal, em 6 de agosto de 1968

WADJÓ DA COSTA GOMIDE

DECRETO DE 4 DE agosto DE 1968.

O Prefeito do Distrito Federal, no uso das atribuições que lhe confere o art. 20, inciso VII, da Lei nº 3.751, de 13 de abril de 1960,

RESOLVE:

designar o Doutor WILSON JOSÉ PINHEIRO, Secretário de Administração do Distrito Federal, para responder, sem prejuízo de suas atuais funções, pela Secretaria de Serviços Sociais, na ausência do respectivo titular.

Distrito Federal, 7 de agosto de 1968.

WADJÔ DA COSTA GOMIDE

DESPACHOS

REQUISIÇÕES AUTORIZADAS:

Proc. 26422/68 - UNIVERSIDADE DE BRASÍLIA requisitando CLEBER SOARES DO AMARAL, matr. 7699.

Parecer : Senhor Prefeito :

Pela autorização do afastamento do servidor até 31.12.68, sem prejuízo de seus vencimentos e vantagens. Brasília, 01 de agosto de 1968, Wilson José Pinheiro - Secretário de Administração do Distrito Federal.

Proc. 11332/68 - MINISTERIO DA GUERRA-requisitando CAMILO JOSÉ DA COSTA, matr. 39025

Parecer : Senhor Prefeito :

Pelo afastamento do funcionário, até 31 de dezembro de 1968, sem prejuízo de seus vencimentos e vantagens. Brasília, 31 de julho de 1968, Wilson José Pinheiro - Secretário de Administração do Distrito Federal.

Proc. 26977/68 - PROCURADORIA- GERAL DA REPÚBLICA - requisitando ELZA KATSULO UEMA, matr. 12606.

Senhor Prefeito :

Pela autorização do afastamento até 31 de dezembro de 1968, sem prejuízo de seus vencimentos e vantagens. Brasília, 05 de agosto de 1968 - Wilson José Pinheiro - Secretário de Administração do Distrito Federal.

Proc. 9059/68 - MINISTERIO DA AGRICULTURA - requisitando ELZIO SILVA MAGALHÃES, matr. 23736.

Parecer : Senhor Prefeito :

Pelo afastamento do funcionário até 31 de dezembro de 1968, sem prejuízo de seus vencimentos e vantagens. Distrito Federal, 31 de 07 de 1968. Wilson José Pinheiro - Secretário de Administração do Distrito Federal

Proc. 24393/68 - PRESIDENCIA DA REPUBLICA - requisitando WALTER DE ASSIS BARBOSA.

Parecer : Senhor Prefeito :

Pela autorização do afastamento, até 31 de dezembro de 1968, sem prejuízo dos vencimentos e vantagens. Brasília, 01 de agosto de 1968, Wilson José Pinheiro - Secretário de Administração do Distrito Federal.

Proc. 24884/68 - O GOVERNO DO ESTADO DE MINAS GERAIS - requisitando JOSE PEDRO DE ALCANTARA WATERLOU, matr. 39110.

Parecer : Senhor Prefeito :

Pela prorrogação do afastamento, até 31 de dezembro de 1968, sem prejuízo de seus vencimen-

tos e vantagens. Brasília, 01 de agosto de 1968. Wilson José Pinheiro - Secretário de Administração do Distrito Federal.

Proc. 22995/68 - COORDENAÇÃO DO DESENVOLVIMENTO DE BRASÍLIA (CODEBRAS)-requisitando JOSE CLAUDIO DOS SANTOS TRAVASSOS, matr. 2013 -N.

Parecer : Senhor Prefeito :

Pela prorrogação do afastamento, até 31 de dezembro de 1968, sem prejuízo de seus vencimentos e vantagens. Brasília, 02 de agosto de 1968. Wilson José Pinheiro - Secretário de Administração do Distrito Federal.

Proc. 24924/68 - MINISTERIO DAS MINAS E ENERGIA - Requisitando AVELAR JOSE DE OLIVEIRA, matr. 24042.

Parecer : Senhor Prefeito :

Pelo afastamento do funcionário, até 31 de dezembro de 1968, sem prejuízo de seus vencimentos e vantagens. Brasília, 31 de julho de 1968. Wilson José Pinheiro - Secretário de Administração do Distrito Federal.

Proc. 24928/68 - MINISTERIO DE EDUCAÇÃO E CULTURA - requisitando NERINA SOARES BARBOSA, matr. 09729.

Parecer : Senhor Prefeito :

Pelo afastamento do funcionário, até 31 de dezembro de 1968, sem prejuízo de seus vencimentos e vantagens. Brasília, 31 de julho de 1968. Wilson José Pinheiro - Secretário de Administração do Distrito Federal.

Proc. 24916/68 - DEPARTAMENTO DOS CORREIOS E TELEGRAFOS - requisitando ALEXANDRE GOMES LAMOUNIER, matr. 15096.

Parecer : Senhor Prefeito :

Pelo afastamento do funcionário, até 31 de dezembro de 1968, sem prejuízo de seus vencimentos e vantagens. Brasília, 31 de julho de 1968, Wilson José Pinheiro - Secretário de Administração do Distrito Federal.

Proc. 15305/68 - MINISTERIO DAS MINAS E ENERGIA -Requisitando o servidor ALDO SAN-TI, matr. 23835 - N.

Parecer : Sennor Prefeito :

Pelo afastamento do funcionário, até 31 de dezembro de 1968, sem prejuízo de seus vencimentos e vantagens. Distrito Federal, 31 de julho de 1968, Wilson José Pinheiro - Secretário de Administração do Distrito Federal.

Proc. 09402/68 - MINISTERIO DA AGRICULTURA (DELEGACIA FEDERAL DE AGRICULTURA) Requisitando o servidor MÁRCIONIL PIRES DA

COSTA, matr. 24.132 - N
Parecer : Senhor Prefeito :

Pela autorização do afastamento do servidor, até 31.12.68, sem prejuízo de seus vencimentos e vantagens. Brasília, 01 de agosto de 1968, Wilson José Pinheiro - Secretário de Administração do Distrito Federal.

Proc. 22328/68 -SECRETARIA DO GOVERNO-PDF - Requisitando o servidor ADALBERTO LASSANCE DE ALBUQUERQUE, matr. 1498 - PDF.
Parecer : Senhor Prefeito :

Pelo afastamento do funcionário, até 31 de dezembro de 1968, sem prejuízo de seus vencimentos e vantagens. Brasília, 31 de julho de 1968. Wilson José Pinheiro - Secretário de Administração do Distrito Federal.

Proc. 24919/68 - MINISTERIO DA FAZENDA-Requisitando o servidor JOSÉ ISRAEL SOARES matr. 14790.
Parecer : Senhor Prefeito :

Pelo afastamento do funcionário, até 31 de dezembro de 1968, sem prejuízo de seus vencimentos e vantagens. Distrito Federal, 31 de julho de 1968. Wilson José Pinheiro - Secretário de Administração do Distrito Federal.

Proc. 24918/68 - MINISTERIO DAS COMUNICAÇÕES (DEPARTAMENTO DOS CORREIOS E TELEGRAFOS). Requisitando o servidor DOINÁSIO JOSÉ MENDES, matr. 30060.
Parecer : Senhor. Prefeito :

Pelo afastamento do funcionario, até 31 de dezembro de 1968, sem prejuízo de seus vencimentos e vantagens. Distrito Federal, 31 de julho de 1968. Wilson José Pinheiro - Secretário de Administração do Distrito Federal.

REQUISIÇÕES INDEFERIDAS:

Proc. 35626/67 - MINISTERIO PUBLICO FEDERAL (PROCURADORIA GERAL DA REPUBLICA) - Requisitando o servidor MANOEL CASSIANO DEMETRIO, matr. 23118.
Parecer : Senhor Prefeito :

Pelo não atendimento do pedido, tendo em vista os termos da informação do Departamento de Edificações da NOVACAP. Brasília, 31 de julho de 1968, Wilson José Pinheiro - Secretário de Administração do Distrito Federal.

SECRETARIA DE SERVICOS SOCIAIS

FUNDAÇÃO DO SERVIÇO SOCIAL DO DISTRITO FEDERAL

DISTRIBUIÇÃO DE SERVIÇO "P" Nº 104/68

Dispensa servidora da Função em Comissão, símbolo FC-2, de Diretora Executiva da Fundação do Serviço Social do Distrito Federal.

O PRESIDENTE DA FUNDAÇÃO DO SERVIÇO SOCIAL DO DISTRITO FEDERAL, no uso de suas atribuições regimentais,

R E S O L V E :

dispensar, a pedido, **ELSI SILVA, Assistente Social, nível 19-A, matrícula nº 8.788, do Quadro Provisório de Pessoal do Distrito Federal, da Função em Comissão, símbolo FC-2, de Diretora Executiva da Fundação do Serviço Social do Distrito Federal.**

Brasília, 07 de agosto de 1968

Joffre Mozart Parada
JOFFRE MOZART PARADA
PRESIDENTE

SERVIÇO DE ADMINISTRAÇÃO
SEÇÃO DE PESSOAL
Processos despachados pela Chefia

DEFERIDOS

Licença para tratamento de saúde:

<u>PROCESSO</u>	<u>SERVIDOR</u>	<u>MATR.</u>	<u>PERÍODO</u>
349/68-SSS	Aurino Caetano de Amorim	12313	07.05.68 a 14.05.68 e de 21.05.68 a 05.06.68
499/68-SSS	Francinete Soares Mourão	08770	23.07.68 a 30.07.68
500/68-SSS	Nilma de Oliveira Aquino	00944	18.07.68 a 01.08.68

Prorrogação de licença para tratamento de saúde:

462/68-SSS	Rothier Soares Benthier	11630	24.06.68 a 28.06.68
471/68-SSS	Mirtes Silva Achcar	09117	24.07.68 a 02.08.68
507/68-SSS	Carlos Erik Poppius	08491	22.07.68 a 26.07.68

Licença para repouso à gestante:

484/68-SSS	Dagmar Lígia Reis de Almeida	04798	22.07.68 a 18.11.68
------------	------------------------------	-------	---------------------

Faltas justificadas:

454/68-SSS	Alice Paiva Scardua	07433	30.05.68 a 31.05.68
463/68-SSS	Rothier Soares Benthier	11630	19.06.68 a 21.06.68

EDITAIS E AVISOS

PREFEITURA DO DISTRITO FEDERAL
SECRETARIA DE SERVIÇOS SOCIAIS

SHIS - SOCIEDADE DE HABITAÇÕES DE INTERESSE SOCIAL LTDA

EDITAL DE CONVOCAÇÃO

A COORDENAÇÃO DOS NÚCLEOS REGIONAIS DA SOCIEDADE DE HABITAÇÕES DE INTERESSE SOCIAL LTDA - SHIS - convoca o Sr. CARLINDO MARTINS CARDOSO, ocupante da casa, 28, Eixo "A" da Quadra 16, da Cidade Satélite de Sobradinho, que se encontra em lugar incerto e não sabido, que compareça ou mande representante legalmente constituído, para solucionar o problema de regularização de contrato. O presente edital é pelo prazo de 30 (trinta) dias. O não comparecimento implica em renúncia dos direitos existentes.

Brasília, 02 de agosto de 1968.

NORMANDO PINTO DE LEMOS
Coordenador dos Núcleos Regionais

PREFEITURA DO DISTRITO FEDERAL
SECRETARIA DE VIAÇÃO E OBRAS

SVO,

COORDENAÇÃO DE ARQUITETURA E URBANISMO
DIVISÃO DE LICENCIAMENTO E FISCALIZAÇÃO DE OBRAS

A V I S O

DEPÓSITO DE ENTULHO DE OBRA

Constitui transgressão ao código de edificações de Brasília, depositar entulho de obra na área urbana e na metropolitana.

Os senhores construtores estão convidados a instruir-se sobre os locais indicados para depósitos durante o expediente normal desta repartição, situada no 8o. (oitavo andar do Edifício da NOVACAP, Setor Bancário Norte).

Brasília, 31 de julho de 1968

Engo. MAURO RODRIGUES ALVES
Diretor

PREFEITURA DO DISTRITO FEDERAL
SECRETARIA DE SEGURANÇA PÚBLICA

A V I S O

Comunicamos que foi prorrogada para 15 de agosto de 1968, a Tomada de Preços no. 08/68, referente a aquisição de aparelhos de comunicação, de material elétrico e de iluminação, programada para 30/07/68, a fim de possibilitar a presença de maior número de concorrentes.

Maiores informações poderão ser fornecidas no Serviço do Material da Secretaria de Segurança Pública, (Esplanada dos Ministérios, Bloco 10, 5o. andar).

Brasília, D.F., 26 de julho de 1968

DR. ALMIRO GERIN DE AMORIM
Comissão de Concorrências e Tomadas de Preços
Presidente

P.D.F. S.V.O.
COMPANHIA URBANIZADORA DA NOVA CAPITAL DO BRASIL

-NOVACAP-

COMISSOES PERMANENTES DE CONCORRÊNCIA

A V I S O

TOMADA DE PREÇOS No. 115/68 - CPC-2, PARA CONSTRUÇÃO TOTAL SOB O REGIME DE EMPREITADA POR PREÇO GLOBAL, DE UMA CANTINA E DAS LIGAÇÕES COBERTAS ENTRE OS BLOCOS DO COLÉGIO SETOR LESTE, Av. L-2, SUL, EM BRASÍLIA - DISTRITO FEDERAL.

Chamamos a atenção das firmas Empreiteiras regularmente inscritas no Serviço de Cadastro de Firmas destas Comissões, para a Tomada de Preços em epígrafe, que será realizada às 10:00 horas do dia 20 de agosto de 1968, na sala de Concorrências.

As condições gerais para habilitação, encontram-se afixadas no quadro de avisos do órgão, no 2o. andar do Edifício Sede da NOVACAP.

Brasília, 30 de julho de 1968

Engo. JORGE GONZALO BARRETO BUITRAGO
Presidente das Comissões Permanentes de Concorrência.

P.D.F. S.V.O.
COMPANHIA URBANIZADORA DA NOVA CAPITAL DO BRASIL

-NOVACAP-

COMISSOES PERMANENTES DE CONCORRÊNCIA

A V I S O

TOMADA DE PREÇOS No. 116/68 - CPC-2, PARA EXECUÇÃO DE TERRAPLENAGEM MECANIZADA EM LOCAIS DO PLANO PILOTO E ADJACÊNCIAS, EM BRASÍLIA - DISTRITO FEDERAL.

Chamamos a atenção das firmas empreiteiras regularmente registradas no Serviço de Cadastro de Firmas destas Comissões, para a Tomada de Preços em epígrafe, que será realizada às 10:00 horas do dia 19 de agosto de 1968, na sala de Concorrências.

As condições gerais para habilitação, encontram-se afixadas no quadro de avisos do órgão no 2o. andar do Edifício Sede da NOVACAP.

Brasília, 31 de julho de 1968

Engo. JORGE GONZALO BARRETO BUITRAGO
Presidente das Comissões Permanentes de Concorrência.

P.D.F. S.V.O.
COMPANHIA URBANIZADORA DA NOVA CAPITAL DO BRASIL

NOVACAP

COMISSOES PERMANENTES DE CONCORRÊNCIA

A V I S O

TOMADA DE PREÇOS No. 119/68-CPC-2, PARA CONSTRUÇÃO TOTAL SOB O REGIME DE EMPREITADA POR PREÇO GLOBAL, DAS FUNDAÇÕES, ESTRUTURA DE CONCRETO ARMADO E INSTALAÇÕES EMBUTIDAS, DO PREDIO DESTINADO AO TRIBUNAL DE CONTAS DO DISTRITO FEDERAL, EM BRASÍLIA - DISTRITO

FEDERAL. -

Chamamos a atenção das firmas empreiteiras regularmente registradas no Serviço de Cadastro de Firmas destas Comissões, para a Tomada de Preços em epígrafe, que será realizada às 15:00 horas do dia 19 de agosto de 1968, na sala de Concorrências.

As condições gerais para habilitação, encontram-se afixadas no quadro de avisos do órgão, no 2o andar do Edifício Sede da NOVACAP.

Brasília, 1o. de agosto de 1968

Engo. JORGE GONZALO BARRETO BUITRAGO
Presidente das Comissões Permanentes de Concorrência.

P.D.F. S.V.O.

COMPANHIA URBANIZADORA DA NOVA CAPITAL DO BRASIL
NOVACAP

COMISSOES PERMANENTES DE CONCORRÊNCIA

A V I S O

TOMADA DE PREÇOS No. 109/68-CPC-2, PARA EXECUÇÃO DE SERVIÇO DE URBANIZAÇÃO NO ESTACIONAMENTO DO SETOR BANCÁRIO NORTE, EM BRASÍLIA - DISTRITO FEDERAL.

Chamamos a atenção das firmas empreiteiras regularmente registradas no Serviço de Cadastro de Firmas destas Comissões, para a Tomada de Preços em epígrafe, que será realizada às 15:00 horas do dia 21 de agosto de 1968, na sala de Concorrências.

As condições gerais para habilitação, encontram-se afixadas no quadro de avisos do órgão, no 2o. andar do Edifício Sede da NOVACAP.

Brasília, 01 de agosto de 1968.

Engo. Jorge Gonzalo Barreto Buitrago
Presidente das Comissões Permanentes de Concorrência.

P.D.F. S.V.O.
COMPANHIA URBANIZADORA DA NOVA CAPITAL DO BRASIL

-NOVACAP-

COMISSOES PERMANENTES DE CONCORRÊNCIA

A V I S O

TOMADA DE PREÇOS No. 108/68-CPC-2-PARA EXECUÇÃO DE CALÇADAS E MEIO-FIOS NO PLANO PILOTO E ADJACÊNCIAS, EM BRASÍLIA - DISTRITO FEDERAL. -

Chamamos a atenção das firmas Empreiteiras regularmente inscritas no Serviço de Cadastro de Firmas destas Comissões, para a Tomada de Preços em epígrafe, que será realizada às 10:00 horas do dia 16 de agosto de 1968, na sala de Concorrências.

As condições gerais para habilitação, encontram-se afixadas no quadro de avisos do órgão, no 2o. andar do Edifício Sede da NOVACAP

Brasília, 30 de julho de 1968.

Engo. Jorge Gonzalo Barreto Buitrago
Presidente das Comissões Permanentes de Concorrência.

CONTRATOS E CONVENIOS

RETIFICAÇÃO

No Termo de Contrato celebrado entre o Distrito Federal e a firma EMPAL - Empreiteira Auxiliar de Obras Ltda., tendo por objeto a execução de tratos, culturais, desbastes, enleiramento, capina, poda, por excesso de ramos, desbaste do excesso de plantas e aceramento de (dois) 2 metros de largura, relacionados no anexo único do Edital no. 003/68 -SAP-PDF, conforme tomada de preços realizada em 17 de junho de 1968, pelo Departamento de Recursos Naturais da Secretaria de Agricultura e Produção do Distrito Federal, no preâmbulo onde se lê: Aos 23 (vinte e três) dias do mês de julho de mil novecentos e sessenta e oito (1968), no Gabinete da Secretaria de Agricultura e Produção do Dis-

trito Federal, situado no 10o. andar do Edifício Sede da Administração do Distrito Federal, na Av. L-2/Sul Setor; Leia - se: "Aos 23 (vinte e três) dias do mês de julho de mil novecentos e sessenta e oito (1968), no Gabinete da Secretaria de Agricultura e Produção do Distrito Federal, situado no 9o. andar do Edifício Sede da Administração do Distrito Federal, na Av. L-2/Sul - Setor."

Na CLÁUSULA OITAVA - onde se lê: "PARÁGRAFO ÚNICO - A CONTRATADA sujeitar-se-á à multa de 20% (vinte por cento) sobre o valor do Contrato em caso de não dar execução aos serviços dentro da Cláusula Terceira". Leia -

se PARÁGRAFO ÚNICO - A CONTRATADA sujeitar-se-á à multa de 20% (vinte por cento) sobre o valor do Contrato em caso de não dar execução aos serviços dentro do prazo de (cinco) 5 dias previstos no Parágrafo Único da Cláusula Terceira".

Brasília, 2 de agosto de 1968

PAULA NEY FIGUEIREDO
Chefe da Seção de Registro de Contratos e Convênios da 1a. SPRG.

Tempo bom. Instabilidade no período, com chuvas e trovoadas. Temperatura estável. A máxima de ontem foi de 26.8 e a mínima de 12.7. Umidade relativa do ar, 35 por cento.

Brasília, 8 de agosto de 1968

XADREZ



Escolhida a equipe brasileira que deverá participar da "XVIII Olimpíada Mundial de Xadrez" - Campeonato Mundial por Equipes, a ter lugar na cidade suíça de Lugano, com início marcado para o dia 17 de outubro próximo. Segundo regulamento do Campeonato cada equipe será composta de 4 enxadristas e 2 reservas. Deverão concorrer a esse magno certame mais de cinquenta nações. A última vez que o Brasil tomou parte no referido campeonato foi em 1952. Na XVII Olimpíada compareceram 52 nações e foi realizado em Havana, Cuba, em 1966. A equipe do Brasil será,

segundo informações da CBX, integrada pelos enxadristas: Henrique Costa Mecking, Eugênio German, Helder Camara, Antônio Rocha, J. Pinto Paiva e Márcio Miranda.

Na foto o primeiro tabuleiro da equipe do Brasil-Mecking, lo, plano esquerda, quando em visita a Federação Brasileira de Xadrez, jogando uma partida com o ex-campeão brasileiro e atual Presidente da Confederação Brasileira de Xadrez, Dr. Luiz Tavares da Silva, vêem-se ainda dirigentes e enxadristas da FBX, CCDX e Clube de Xadrez de Brasília.

MOTORISTAS

Nos exames realizados dia 15 de julho último, presidido pela Banca Examinadora constituída pelo Sr. Amaury da Costa e Rocha-Ten. Cel. Luiz da Silva - Major; Luiz de Almeida - 1o. ten. PM, Lasaro Dorval Silva Func. Do Dep. de Trânsito e Jair Cristo da Silva-Fuc. do Dep. de Trânsito foram:

APROVADOS: Cesário Marcos Andrade Silva, Clarice Delgado de Avila, Ezilda Sant'Anna Langberck Correa, Inácio Republicano de Oliveira, Job de Andrade Lazaro Custódio, Marcos Antônio Labecca, Paulo Moreira de Araujo, Agame non Carneiro de Aguiar, Edgar Sampaio de Araujo, Emiliano Araujo Leão, George Dimitri Cunha Antoniadis, Nelson Vargas Mendonça.

REPROVADOS: Esther Carlos Machado, José Luiz Pereira Filho, José Martins da Costa, Lucia Helena hucs Borges, Lucia Maria Cesar Pinheiro, Maria Nilda Ilha B. da Silva, Maria da Conceição Rochoael.

FALTOSOS: Antonio Gomes Moreira, Celia Santos Horta, Geinaldo José Rangel Sales.

VEICULOS

O Serviço de Fiscalização do DEPARTAMENTO DE TRÂNSITO, notificou por diversas infrações os seguintes veículos:

PARTICULARES:

1.03.08 - 1.04.31 - 1.04.42 - 1.04.52 - 1.05.50 - 1.08.94 - 1.10.51 - 1.14.23 - 1.15.02 - 1.17.40 - 1.23.28 - 1.24.49 - 1.27.07 - 1.31.78 - 1.37.54 - 1.44.15 - 1.44.50 - 1.46.21 - 1.50.96 - 1.55.42 - 1.56.98 - 1.57.67 - 1.64.34 - 1.65.38 - 1.74.72 - 1.76.20 - 1.77.39 - 1.78.58 - 1.80.11 - 1.81.08 - 1.85.37 - 1.85.85 - 1.87.96 - 1.88.72 - 1.92.99 - 1.94.39 - 2.00.77 - 2.01.50 - 2.01.52 - 2.03.80 - 2.03.91 - 2.05.04 - 2.05.72 - 2.07.01 - 2.08.21 - 2.08.40 - 2.09.27 - 2.10.08 - 2.10.31 - 2.14.63 - 2.15.16 - 2.17.57 - 2.19.12 - 2.20.20 - 2.21.29 - 2.24.18 - 2.24.20 - 2.24.83 - 2.25.55 - 2.27.12 - 2.28.84 - 2.30.38 - 2.30.61 - 2.31.18 - 2.32.21 - 2.30.38 - 2.33.61 - 2.36.59 - 2.40.00 - 2.42.59 - 2.43.29 - 2.43.54 - 2.44.20 - 2.44.90 - 2.45.29 - 2.46.05 - 2.46.88 - 2.49.60 - 2.53.98 - 2.55.03 - 2.54.95 - 2.55.57 - 2.58.51 - 2.58.76 - 2.58.85 - 2.59.24 - 2.50.51 - 2.60.42 - 2.61.60 - 2.63.54 - 2.63.58 - 2.63.60 - 2.64.26 - 2.65.27 - 2.66.47 - 2.66.68 - 2.68.34 - 2.69.18 - 2.70.03 - 2.71.00 - 2.71.20 - 2.72.52 - 2.76.10 - 2.76.63 - 2.78.44 - 2.79.34 - 2.81.36 - 2.86.39 - 2.86.12 - 2.89.06 - 2.90.50 - 2.92.61 - 3.00.30 - 3.03.77 - 3.03.86 - 3.04.36 - 3.04.54 - 3.06.84 - 3.07.49 - 3.08.84 - 3.11.66 - 3.17.16 - 3.17.85 - 3.19.50 - 3.19.66 - 3.23.55 - 3.23.61 - 3.26.76 - 3.28.38 - 3.30.09 - 3.30.62 - 3.30.93 - 3.31.42 - 3.31.89 - 3.33.10 - 3.33.91 - 3.34.08 - 3.34.09 - 3.34.36 - 3.36.19 - 3.36.20 - 3.36.35 - 3.36.65 - 3.36.74 - 3.39.84 - 3.79.85 -

ALUGUEL:

5.60.94 - 5.61.20 - 5.61.87 - 5.62.17 - 5.62.42 - 5.62.50 - 5.62.57 - 5.62.58 - 5.64.38 - 5.64.62 - 5.65.40 - 5.65.66 - 5.65.93 - 5.66.30 - 5.66.35 - 5.66.74 - 5.69.67 - 5.71.76 - 5.78.27 - 5.79.04 - 5.79.82 - 5.79.94 - 5.81.44 - 5.81.49 - 5.81.80 - 5.81.88 - 5.81.87 - 5.82.31 - 5.83.02 - 5.83.45 - 5.83.71 - 5.84.12 - 5.84.63 - 5.84.70 - 5.84.77 - 5.84.79 - 5.84.94 - 5.85.00 -